

ESCUELA SUPERIOR POLITECNICA DEL LITORAL

TG57.74
VERs
V1



PROGRAMA DE TECNOLOGIA EN COMPUTACION

TESIS DE GRADO

Previo a la obtención del Título de
ANALISTA DE SISTEMAS

TEMA:

SISTEMA DE ROLES DE PAGO

MANUAL DE DISEÑO

REALIZADO POR:

Aléx B. Vera Lucio

Juan E. Zúñiga Rangel

DIRECTOR:

Anl. Ruth Matovelle



CIB PEÑAS



D-23752

AÑO

2001 - 2002

ESCUELA SUPERIOR POLITÉCNICA DEL LITORAL



PROGRAMA DE TECNOLOGÍA EN COMPUTACIÓN

TESIS DE GRADO

PREVIO A LA OBTENCIÓN DEL TÍTULO DE:
ANALISTA DE SISTEMAS

TEMA:
SISTEMA DE ROLES DE PAGO

MANUAL DE DISEÑO

AUTORES:

ALEX B. VERA LUCIO
JUAN E. ZUÑIGA RANGEL

DIRECTOR:

ANL. RUTH MATOVELLE

AÑO

2.001 – 2.002



DEDICATORIA

A Dios y a la Virgen por cuidar de mí y de los que quiero, a mis padres por que con su voz de aliento me permiten seguir adelante y soportar tantas horas fuera de casa, a mi hermano, a mis Tíos(as), a mis abuelitos por su ejemplo y a las personas que están en mi mente y me inspiran, y aquellas que me apoyaron hasta lo último, muchas gracias.

Dios y la Virgen los Bendiga siempre.....



AGRADECIMIENTO

Un agradecimiento especial al Anl. Ruth Matovelle, por haberme brindado la oportunidad de haber participado en ésta tesis.

A mi madre, ya que ella me guió en la elección de mi carrera.

A mis primos, ya que ellos supieron comprenderme en los momentos difíciles de mi carrera.



DECLARACIÓN EXPRESA

La responsabilidad por los hechos, ideas y doctrinas expuestas en ésta Tesis de Graduación nos corresponden exclusivamente; y el patrimonio intelectual de la misma *al PROTCOM (Programa de Tecnología en Computación)* de la Escuela Superior Politécnica del Litoral.

FIRMA DE AUTORES DE TESIS



Alex B. Vera Lucio

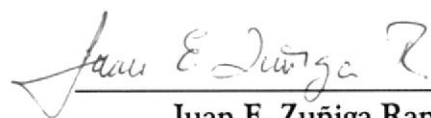

Juan E. Zuñiga Rangel





FIRMA DEL DIRECTOR DE LA TESIS



Anl. Ruth Matovelle

TABLA DE CONTENIDO

| | | |
|-----------|---|----------|
| 1. | DIAGRAMA GENERAL DEL SISTEMA | 1 |
| 1.1. | Introducción | 1 |
| 1.2. | Antecedentes | 1 |
| 1.3. | Diagrama general del sistema | 2 |
| 2. | DIAGRAMAS DE FLUJO DE DATOS | 1 |
| 2.1. | Anticipos | 2 |
| 2.2. | Narrativas de Anticipos | 2 |
| 2.3. | Emisión de Rol(Semanal) | 3 |
| 2.4. | Narrativa de Emisión de Rol(Semanal) | 3 |
| 2.5. | Emisión de Rol(Mensual) | 4 |
| 2.6. | Narrativa de Emisión de Rol(Mensual) | 4 |
| 2.7. | Décimos | 5 |
| 2.8. | Narrativa de Décimos | 5 |
| 2.9. | Fondo de Reserva | 6 |
| 2.10. | Narrativa de Fondo de Reserva | 6 |
| 2.11. | Horas Extras | 7 |
| 2.12. | Narrativa de Horas Extras | 7 |
| 2.13. | Vacaciones..... | 8 |
| 2.14. | Narrativa de Vacaciones..... | 8 |
| 2.15. | Préstamos y Deudas | 9 |
| 2.16. | Narrativa de Préstamos y Deudas | 9 |
| 2.17. | Salida del Personal..... | 10 |
| 2.18. | Narrativa de Salida del Personal..... | 10 |
| 2.19. | Aumentos de Sueldos | 11 |
| 2.20. | Narrativa de Aumentos de Sueldos | 11 |
| 3. | DIAGRAMAS DE FLUJO DE INFORMACIÓN | 1 |
| 3.1. | Anticipos | 1 |
| 3.2. | Proceso Rol(Semanal) | 3 |
| 3.3. | Proceso Rol(Mensual) | 5 |
| 3.4. | Décimos | 7 |
| 3.5. | Fondo de Reserva | 8 |
| 3.6. | Horas Extras | 9 |
| 3.7. | Vacaciones..... | 10 |
| 3.8. | Préstamos y deudas | 12 |
| 3.9. | Salida del Personal..... | 14 |
| 3.10. | Aumento de Sueldo..... | 16 |
| 4. | DIAGRAMAS JERÁRQUICOS DEL SISTEMA | 1 |
| 4.1. | MÓDULO GENERAL DEL SISTEMA DE ROLES DE PAGO | 2 |
| 4.1.1. | Sistemas de Roles de Pago (0000) | 2 |
| 4.1.2. | Archivo (1000) | 2 |
| 4.1.3. | Ver (2000) | 2 |
| 4.1.4. | Roles de Pago (3000) | 2 |
| 4.1.5. | Procesos (4000) | 2 |
| 4.1.6. | Consultas/Reportes (5000)..... | 3 |
| 4.1.7. | Mantenimientos (6000) | 3 |
| 4.1.8. | Sistemas (7000) | 3 |

| | | |
|---------|--|----|
| 4.2. | MÓDULO ARCHIVO | 4 |
| 4.2.1. | Configurar Impresora (1010) | 4 |
| 4.2.2. | Nueva Sesión (1020) | 4 |
| 4.2.3. | Salir (1030) | 4 |
| 4.3. | MÓDULO VER | 5 |
| 4.3.1. | Barra de Herramientas (2010) | 5 |
| 4.3.2. | Barra de Estado (2020) | 5 |
| 4.3.3. | Cascada (2030) | 5 |
| 4.3.4. | Mosaico Horizontal (2040) | 5 |
| 4.3.5. | Mosaico Vertical (2050) | 5 |
| 4.4. | MÓDULO ROLES DE PAGO | 6 |
| 4.4.1. | Anticipos (3010) | 6 |
| 4.4.2. | Emisión de Rol (3020) | 6 |
| 4.4.3. | Décimos (3030) | 6 |
| 4.4.4. | Fondo de Reserva (3040) | 6 |
| 4.5. | MÓDULO PROCESOS | 7 |
| 4.5.1. | Manejo de Cargo (4010) | 7 |
| 4.5.2. | Ingreso de Horas Extras (4020) | 7 |
| 4.5.3. | Vacaciones (4030) | 7 |
| 4.5.4. | Licencias (4040) | 7 |
| 4.5.5. | Préstamos y Deudas (4050) | 7 |
| 4.5.6. | Rubros de Ingreso (4060) | 8 |
| 4.5.7. | Salida del Personal (4070) | 8 |
| 4.5.8. | Aumento de Sueldo (4080) | 8 |
| 4.6. | MÓDULO CONSULTAS/REPORTES | 9 |
| 4.6.1. | Personal (5010) | 9 |
| 4.6.2. | Documentos/Plantillas (5020) | 9 |
| 4.6.3. | Horas Extras (5030) | 9 |
| 4.6.4. | Vacaciones (5040) | 9 |
| 4.6.5. | Licencias (5050) | 9 |
| 4.6.6. | Préstamos y Deudas (5060) | 10 |
| 4.6.7. | Anticipos (5070) | 10 |
| 4.6.8. | Roles (5080) | 10 |
| 4.6.9. | Rubros de Ingreso (5090) | 10 |
| 4.6.10. | Aumento de Sueldo (5100) | 10 |
| 4.7. | MÓDULO MANTENIMIENTOS | 11 |
| 4.7.1. | Datos del Personal (6010) | 11 |
| 4.7.2. | Departamentos/Cargos (6020) | 11 |
| 4.7.3. | Rubros (6030) | 11 |
| 4.7.4. | Fórmulas (6040) | 11 |
| 4.7.5. | Diseño Rol/Liquidación (6050) | 11 |
| 4.7.6. | Licencia (6060) | 11 |
| 4.7.7. | Jornada Laboral/Días Feriados (6070) | 12 |
| 4.7.8. | País (6080) | 12 |
| 4.7.9. | Profesiones (6090) | 12 |
| 4.7.10. | Parámetros (6100) | 12 |
| 4.8. | MÓDULO SISTEMAS | 13 |
| 4.8.1. | Respaldar (7010) | 13 |
| 4.8.2. | Compactar (7020) | 13 |
| 4.8.3. | Reparar (7030) | 13 |
| 4.8.4. | Acerca de (7040) | 13 |

| | | |
|-----------|--|----------|
| 5. | ESTANDARIZACIONES | 1 |
| 5.1. | FORMATOS PARA ALMACENAMIENTO DE INFORMACIÓN..... | 1 |
| 5.1.1. | Nombre la Base de Datos | 1 |
| 5.1.2. | Nombres de Tablas | 1 |
| 5.1.3. | Nombre de Campos | 1 |
| 5.2. | FORMATOS PARA VARIABLES DEL SISTEMA | 2 |
| 5.2.1. | Nombre del Proyecto | 2 |
| 5.2.2. | Nombre Lógico y Físico de Formas | 2 |
| 5.2.3. | Nombre de Controles..... | 3 |
| 5.2.4. | Nombre de Variables..... | 4 |
| 5.2.5. | Nombre de Módulos | 5 |
| 5.2.6. | Nombre de Procedimientos y Funciones..... | 5 |
| 5.2.7. | Nombre de Reportes | 5 |
| 5.3. | PLAN DE CÓDIGOS | 6 |
| 5.3.1. | Código del Empleado | 6 |
| 5.3.2. | Tipo de Licencias | 6 |
| 5.3.3. | Títulos Profesionales | 7 |
| 5.3.4. | Cargos de la Empresa | 7 |
| 5.3.5. | Departamentos de la Empresa..... | 8 |
| 5.3.6. | Jornada Laboral..... | 8 |
| 5.3.7. | Rubros de Ingresos y Egresos..... | 9 |
| 5.3.8. | Plantilla de Rol/Liquidación..... | 9 |
| 6. | MODELO ENTIDAD RELACIÓN | 1 |
| 7. | DISEÑO DE ARCHIVOS | 1 |
| 7.1. | TABLAS MAESTRAS | 1 |
| 7.1.1. | Tabla de Bancos..... | 1 |
| 7.1.2. | Tabla de Tipo Cuentas..... | 2 |
| 7.1.3. | Tabla de Empleados | 3 |
| 7.1.4. | Tabla de Departamentos..... | 6 |
| 7.1.5. | Tabla de Cargos | 7 |
| 7.1.6. | Tabla de Plantilla de Rol/Liquidación..... | 8 |
| 7.1.7. | Tabla de División..... | 9 |
| 7.1.8. | Tabla de Fórmulas..... | 10 |
| 7.1.9. | Tabla de Jornada Laborales..... | 11 |
| 7.1.10. | Tabla de Días Feriados..... | 12 |
| 7.1.11. | Tabla de Licencias | 13 |
| 7.1.12. | Tabla de Países..... | 14 |
| 7.1.13. | Tabla de Títulos Profesionales | 15 |
| 7.1.14. | Tabla de Rubros..... | 16 |
| 7.1.15. | Tabla de Usuario..... | 17 |
| 7.1.16. | Tabla de Parámetros | 18 |
| 7.2. | TABLAS RELACIONADAS | 16 |
| 7.2.1. | Tabla de Asignación de Cargos por Departamento | 19 |
| 7.2.2. | Tabla de Títulos Académicos..... | 20 |
| 7.3. | TABLAS TRANSACCIONALES..... | 21 |
| 7.3.1. | Tabla de Anticipos..... | 21 |
| 7.3.2. | Tabla de Cabecera de Aumentos de Sueldo | 22 |
| 7.3.3. | Tabla de Detalle de Aumentos de Sueldo..... | 23 |
| 7.3.4. | Tabla de Cabecera de Horas Extras | 24 |
| 7.3.5. | Tabla de Detalle de Horas Extras | 25 |
| 7.3.6. | Tabla de Cabecera del Rol Mensual | 26 |
| 7.3.7. | Tabla de Detalle del Rol Mensual..... | 27 |
| 7.3.8. | Tabla de Cabecera de Préstamos o Deudas..... | 28 |

| | | |
|---------|--|----|
| 7.3.9. | Tabla de Detalle de Préstamos o Deudas | 29 |
| 7.3.10. | Tabla de Décimos y Fondos de Reserva | 30 |
| 7.3.11. | Tabla de Licencias | 31 |
| 7.3.12. | Tabla de Rol Semanal | 32 |
| 7.3.13. | Tabla de Rubros de Ingreso | 33 |
| 7.3.14. | Tabla de Salida de Personal | 34 |
| 7.3.15. | Tabla de Vacaciones | 35 |

8 DISEÑO DE ENTRADAS Y SALIDAS1

| | | |
|--------|---|-----|
| 8.1 | DISEÑO DE PANTALLAS..... | 1 |
| 8.1.1 | Acceso al Sistema | 1 |
| 8.1.2 | Mantenimiento de Datos del Personal..... | 3 |
| 8.1.3 | Ayuda de Empleados..... | 9 |
| 8.1.4 | Mantenimiento de Bancos y Tipo Cuenta | 11 |
| 8.1.5 | Mantenimiento de Departamentos y Cargos | 14 |
| 8.1.6 | Mantenimiento de Plantilla de Rol/Liquidación | 17 |
| 8.1.7 | Mantenimiento de División | 19 |
| 8.1.8 | Mantenimiento de Fórmulas..... | 21 |
| 8.1.9 | Mantenimiento de Jornada Laboral y Días Festivos..... | 24 |
| 8.1.10 | Mantenimiento de Licencias..... | 26 |
| 8.1.11 | Mantenimiento de Países | 28 |
| 8.1.12 | Mantenimiento de Profesiones..... | 30 |
| 8.1.13 | Mantenimiento de Ingresos/Egresos..... | 32 |
| 8.1.14 | Mantenimiento de Usuario | 34 |
| 8.1.15 | Mantenimiento de Parámetros..... | 36 |
| 8.1.16 | Proceso de Asignación de Cargos..... | 38 |
| 8.1.17 | Proceso de Horas Extras..... | 40 |
| 8.1.18 | Proceso de Licencia..... | 42 |
| 8.1.19 | Proceso de Vacaciones | 44 |
| 8.1.20 | Proceso de Préstamos y Deudas | 46 |
| 8.1.21 | Proceso de Ingresos Adicionales | 48 |
| 8.1.22 | Proceso de Salida del Personal | 50 |
| 8.1.23 | Proceso de Aumento de Sueldo | 52 |
| 8.1.24 | Proceso de Anticipos..... | 54 |
| 8.1.25 | Proceso de Roles | 56 |
| 8.1.26 | Proceso de Décimos | 58 |
| 8.1.27 | Proceso de Fondo de Reserva..... | 60 |
| 8.1.28 | Consulta de Empleado | 62 |
| 8.1.29 | Consulta de Planilla al IESS..... | 64 |
| 8.1.30 | Consulta de Horas Extras..... | 67 |
| 8.1.31 | Consulta de Vacaciones | 69 |
| 8.1.32 | Consulta de Licencias | 71 |
| 8.1.33 | Consulta de Préstamos y Deudas | 73 |
| 8.1.34 | Consulta de Anticipos..... | 75 |
| 8.1.35 | Consulta de Rol Semanal y Mensual..... | 77 |
| 8.1.36 | Consulta de Detalle de Pago | 78 |
| 8.1.37 | Consulta de Ingresos Adicionales | 80 |
| 8.1.38 | Consulta de Aumento de Sueldo | 82 |
| 8.2 | DISEÑO DE REPORTES | 84 |
| 8.2.1 | Reporte de Anticipos | 84 |
| 8.2.2 | Reporte de Aumento de Sueldo..... | 86 |
| 8.2.3 | Reportes de Datos de Empleados | 88 |
| 8.2.4 | Detalle de pago | 98 |
| 8.2.5 | Reporte de Licencias | 99 |
| 8.2.6 | Reporte de Préstamos y Deudas | 100 |
| 8.2.7 | Reporte de Vacaciones..... | 102 |
| 8.2.8 | Reporte de Décimos..... | 105 |

| | | |
|--------|---------------------------------------|-----|
| 8.2.9 | Reporte de Horas Extras | 106 |
| 8.2.10 | Reporte de Ingresos Adicionales | 108 |

| | | |
|-----------|---|----------|
| 9. | DIAGRAMAS IPO Y NARRATIVAS DE PROGRAMA | 1 |
| 9.1. | MANTENIMIENTO DE DATOS DEL EMPLEADO..... | 1 |
| 9.1.1. | IPO de Datos del Empleado..... | 1 |
| 9.1.2. | Narrativas de Datos del Empleado..... | 2 |
| 9.2. | MANTENIMIENTO DE DEPARTAMENTOS Y CARGOS | 3 |
| 9.2.1. | IPO de Departamentos y Cargos..... | 3 |
| 9.2.2. | Narrativa de Departamentos y Cargos | 4 |
| 9.3. | MANTENIMIENTO DE BANCOS Y TIPO CUENTA..... | 6 |
| 9.3.1. | IPO de Bancos y Tipo cuenta | 6 |
| 9.3.2. | Narrativa de Bancos y Tipo cuenta..... | 7 |
| 9.4. | MANTENIMIENTO DE DIVISIÓN | 9 |
| 9.4.1. | IPO de División | 9 |
| 9.4.2. | Narrativas de División | 10 |
| 9.5. | MANTENIMIENTO DE FÓRMULAS..... | 11 |
| 9.5.1. | IPO de Fórmulas | 11 |
| 9.5.2. | Narrativa de Fórmulas | 12 |
| 9.6. | MANTENIMIENTO DE PLANTILLA DE ROL/LIQUIDACIÓN | 14 |
| 9.6.1. | IPO de Plantilla de Rol/Liquidación | 14 |
| 9.6.2. | Narrativa de Plantilla de Rol/Liquidación..... | 15 |
| 9.7. | MANTENIMIENTO DE JORNADA LABORAL Y DÍAS FERIADOS..... | 16 |
| 9.7.1. | IPO de Jornada Laboral y Días Feriados | 16 |
| 9.7.2. | Narrativa de Jornada Laboral y Días Feriados..... | 17 |
| 9.8. | MANTENIMIENTO DE LICENCIAS..... | 19 |
| 9.8.1. | IPO de Licencias | 19 |
| 9.8.2. | Narrativa de Licencias | 20 |
| 9.9. | MANTENIMIENTO DE PAÍSES..... | 21 |
| 9.9.1. | IPO de Países | 21 |
| 9.9.2. | Narrativa de Países..... | 22 |
| 9.10. | MANTENIMIENTO DE PROFESIONES | 23 |
| 9.10.1. | IPO de Profesiones | 23 |
| 9.10.2. | Narrativa de Profesiones | 24 |
| 9.11. | MANTENIMIENTO DE INGRESOS Y EGRESOS | 25 |
| 9.11.1. | IPO de Ingresos y Egresos | 25 |
| 9.11.2. | Narrativa de Ingresos y Egresos..... | 26 |
| 9.12. | PROCESO DE MANEJO DE CARGOS..... | 27 |
| 9.12.1. | IPO de Manejo de Cargos | 27 |
| 9.12.2. | Narrativa de Manejo de Cargos | 28 |
| 9.13. | PROCESO DE HORAS EXTRAS..... | 29 |
| 9.13.1. | IPO de Horas Extras | 29 |
| 9.13.2. | Narrativa de Horas Extras..... | 30 |
| 9.14. | PROCESO DE VACACIONES..... | 31 |
| 9.14.1. | IPO de Vacaciones..... | 31 |
| 9.14.2. | Narrativa de Vacaciones..... | 32 |
| 9.15. | PROCESO DE LICENCIAS | 33 |
| 9.15.1. | IPO de Licencias | 33 |
| 9.15.2. | Narrativa de Licencias | 34 |
| 9.16. | PROCESO DE PRÉSTAMOS O DEUDAS..... | 35 |
| 9.16.1. | IPO de Préstamos o Deudas | 35 |
| 9.16.2. | Narrativa de Préstamos o Deudas | 36 |
| 9.17. | PROCESO RUBROS DE INGRESO..... | 37 |
| 9.17.1. | IPO de Rubros de Ingreso | 37 |
| 9.17.2. | Narrativa de Rubros de Ingreso..... | 38 |

| | | |
|------------|--|----------|
| 9.18. | PROCESO SALIDA DEL EMPLEADO | 39 |
| 9.18.1. | IPO de Salida del Empleado..... | 39 |
| 9.18.2. | Narrativas de Salida del Empleado | 40 |
| 9.19. | PROCESO AUMENTO DE SUELDO..... | 41 |
| 9.19.1. | IPO de Aumento de Sueldo..... | 41 |
| 9.19.2. | Narrativa de Aumento de Sueldo | 42 |
| 9.20. | PROCESO ANTICIPOS | 43 |
| 9.20.1. | IPO de Anticipos | 43 |
| 9.20.2. | Narrativa de Anticipos..... | 44 |
| 9.21. | PROCESO EMISIÓN DE ROL | 45 |
| 9.21.1. | IPO de Emisión de Rol..... | 45 |
| 9.21.2. | Narrativa de Emisión de Rol | 46 |
| 9.22. | PROCESO DÉCIMOS..... | 47 |
| 9.22.1. | IPO de Décimos | 47 |
| 9.22.2. | Narrativa de Décimos | 48 |
| 9.23. | CONSULTA DATOS DEL EMPLEADO..... | 49 |
| 9.23.1. | IPO de Datos del Empleado | 49 |
| 9.23.2. | Narrativa de Datos del Empleado | 50 |
| 9.24. | CONSULTA DE HORAS EXTRAS..... | 51 |
| 9.24.1. | IPO de Horas Extra..... | 51 |
| 9.24.2. | Narrativa de Horas Extra | 52 |
| 9.25. | CONSULTA DE VACACIONES..... | 53 |
| 9.25.1. | IPO de Vacaciones..... | 53 |
| 9.25.2. | Narrativa de Vacaciones..... | 54 |
| 9.26. | CONSULTA DE LICENCIAS | 55 |
| 9.26.1. | IPO de Licencias | 55 |
| 9.26.2. | Narrativa de Licencias | 56 |
| 9.27. | CONSULTA DE PRÉSTAMOS/DEUDAS | 57 |
| 9.27.1. | IPO de Préstamos/Deudas..... | 57 |
| 9.27.2. | Narrativa de Préstamos/Deudas..... | 58 |
| 9.28. | CONSULTA DE ANTICIPOS..... | 59 |
| 9.28.1. | IPO de Anticipos | 59 |
| 9.28.2. | Narrativa de Anticipos..... | 60 |
| 9.29. | CONSULTA DE ROL SEMANAL O MENSUAL..... | 61 |
| 9.29.1. | IPO de Rol Semanal y Mensual | 61 |
| 9.29.2. | Narrativa de Rol Semanal y Mensual..... | 62 |
| 9.30. | CONSULTA DE DETALLE DE PAGO | 63 |
| 9.30.1. | IPO de Detalle de Pago..... | 63 |
| 9.30.2. | Narrativa de Detalle de Pago | 64 |
| 9.31. | CONSULTA DE RUBROS DE INGRESO..... | 65 |
| 9.31.1. | IPO de Rubros de Ingreso | 65 |
| 9.31.2. | Narrativa de Rubros de Ingreso..... | 66 |
| 9.32. | CONSULTA DE AUMENTO DE SUELDO..... | 67 |
| 9.32.1. | IPO de Aumento de Sueldo | 67 |
| 9.32.2. | Narrativa de Aumento de Sueldo | 68 |
| 10. | SEGURIDADES DEL SISTEMA | 1 |
| 10.1. | NIVELES DE SEGURIDAD DE ACCESO Y USO | 1 |
| 10.2. | SEGURIDADES DE DATOS..... | 1 |
| 10.2.1. | Respaldo de la Base de Datos..... | 1 |
| 10.3. | RESTAURACIÓN..... | 1 |



CAPÍTULO 1.

DIAGRAMA GENERAL DEL SISTEMA

1. DIAGRAMA GENERAL DEL SISTEMA

1.1 INTRODUCCIÓN

Con este manual, los responsables del mantenimiento del Sistema de Roles de Pago estarán en capacidad de conocer:

- La dimensión real del Sistema.
- Las normas y políticas usadas en la elaboración del Sistema.
- El diseño utilizado.
- Las estructuras de datos.
- Los procesos utilizados.
- Los estándares de pantallas y reportes usados en el Sistema.

Este manual está elaborado como un soporte para el desarrollo y mantenimiento de la operación del Sistema. Entre las personas que tendrán la responsabilidad de realizar estas tareas se encuentran:

- Analistas de Sistemas.
- Programadores.
- Personal con conocimientos de Análisis y/o Programación.

1.2 ANTECEDENTES

La Compañía **POLYCHEMICAL S.A.**, se rige bajo normas establecidas y siguiendo una línea dentro de lo relacionado que es la fabricación y comercialización de resinas y otros plastificantes para la industria de PVC, a lo que compete de tener una gran cantidad de clientes en el mercado.

Actualmente la compañía posee un Sistema de Roles hecho en Xenix, que no posee un registro de empleados, está sucretizado con 2 decimales, no es amigable con el usuario es en modo texto y se requiere de muchos pasos para accesar, no permite efectuar la planilla al IESS, no calcula el Décimo Cuarto y hay ingresar siempre en una fecha específica, no cuando el usuario lo requiera, por esto es que ha decidido contratarnos para que realicemos un estudio del proceso que hace falta actualmente.

Con el convenio entre la ESCUELA SUPERIOR POLITÉCNICA DEL LITORAL y POLYCHEMICAL nace el proyecto SISROL que contempla al **Sistema de Roles de Pago** que registrará el ingreso de los empleados a la empresa así como la remuneración y proporcionará información para los usuarios.

1.3 DIAGRAMA GENERAL DEL SISTEMA

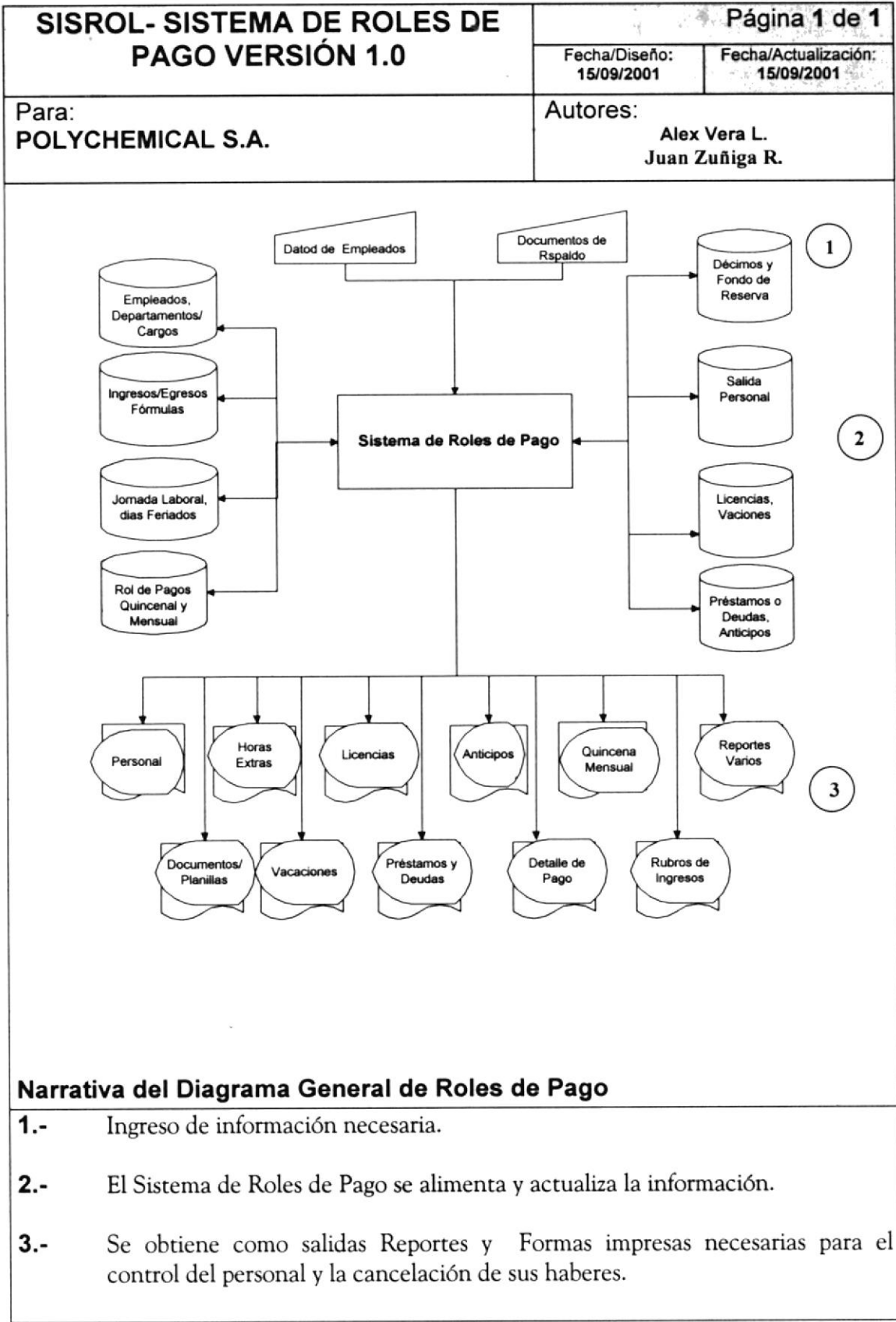



CAPÍTULO 2.

DIAGRAMA DE FLUJO DE DATOS

2. DIAGRAMAS DE FLUJO DE DATOS.

La elaboración del presente diagrama ha sido realizada con el fin de obtener chequeos relacionados con el desarrollo del sistema verificando los archivos utilizados, el destino que siguen las salidas obtenidas del sistema para obtener un buen desarrollo del sistema.

A continuación se presenta el diagrama de flujo de datos del sistema, en el cual se muestran los componentes y el destino que siguen las salidas del sistema.



2.1 ANTICIPOS

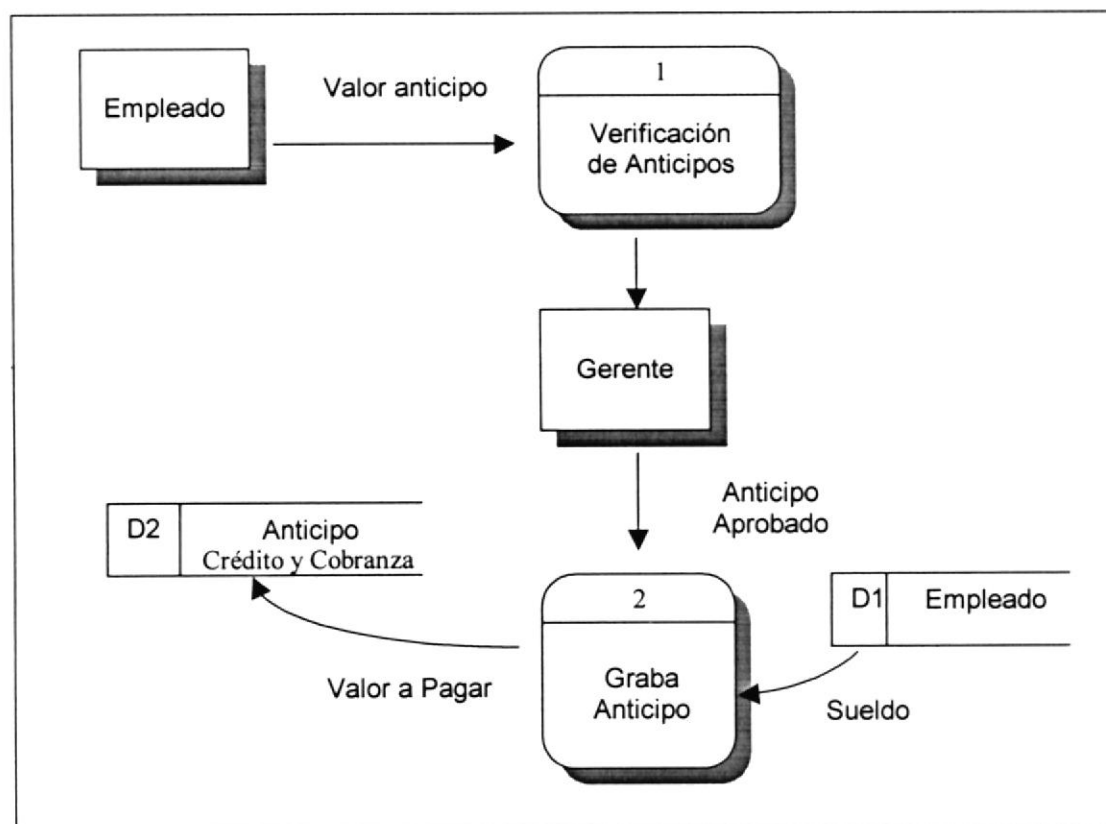

2.2 NARRATIVA DE ANTICIPOS

1. El empleado pide un anticipo el cual puede ser en la primera o segunda quincena del mes.
2. Dicho anticipo pasa por un período de verificación en el cual se valida si el empleado no ha realizado mas anticipos en el mes y si dicho valor es menor o igual al porcentaje de anticipos que tiene la tabla de parámetros.
3. Luego de realizar la verificación, dicho anticipo es enviado a Gerencia para su respectiva aprobación.
4. Una vez aprobada se graba el valor del anticipo en la tabla de roles generándose así el movimiento.

2.3 EMISIÓN DE ROL (SEMANAL)

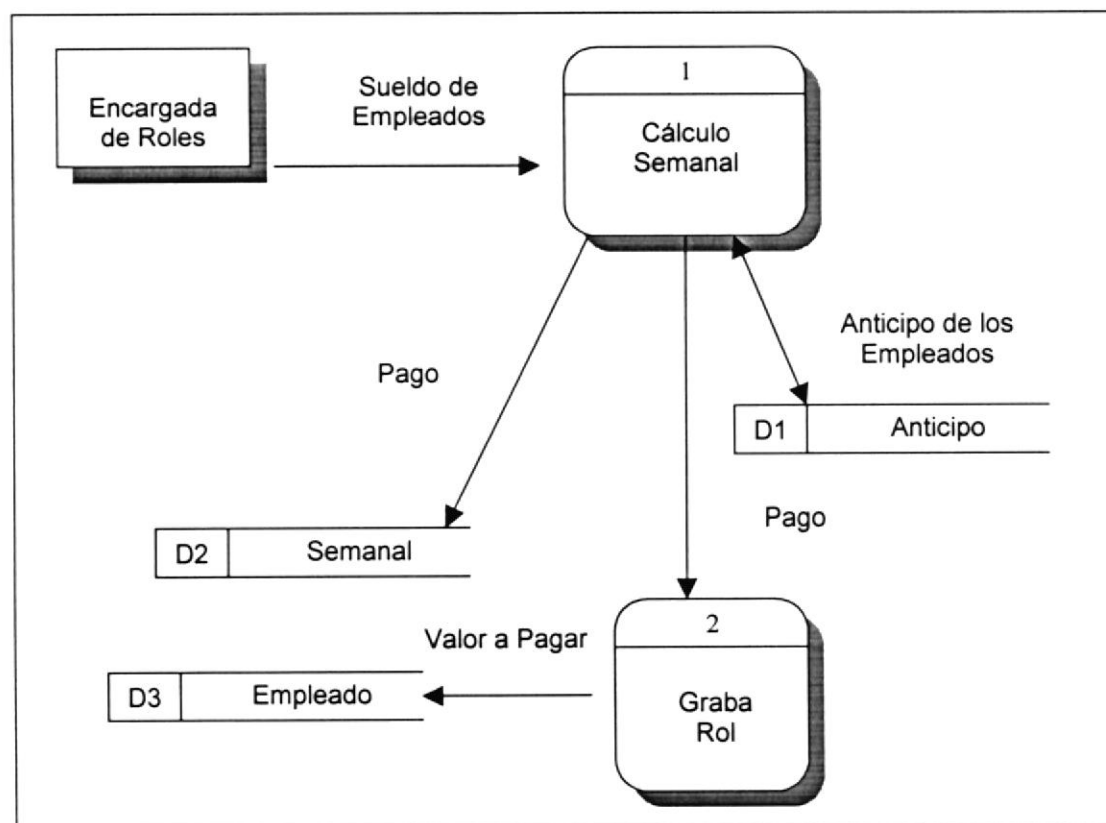

2.4 NARRATIVA DE EMISIÓN DE ROL (SEMANAL)

1. Se genera el proceso de la primera quincena, donde se basa en los sueldos de los empleados.
2. Dicho resultado es almacenado en la tabla de roles.
3. Luego se genera la transacción para los empleados fijos y eventuales.



2.5 EMISIÓN DE ROL (MENSUAL)

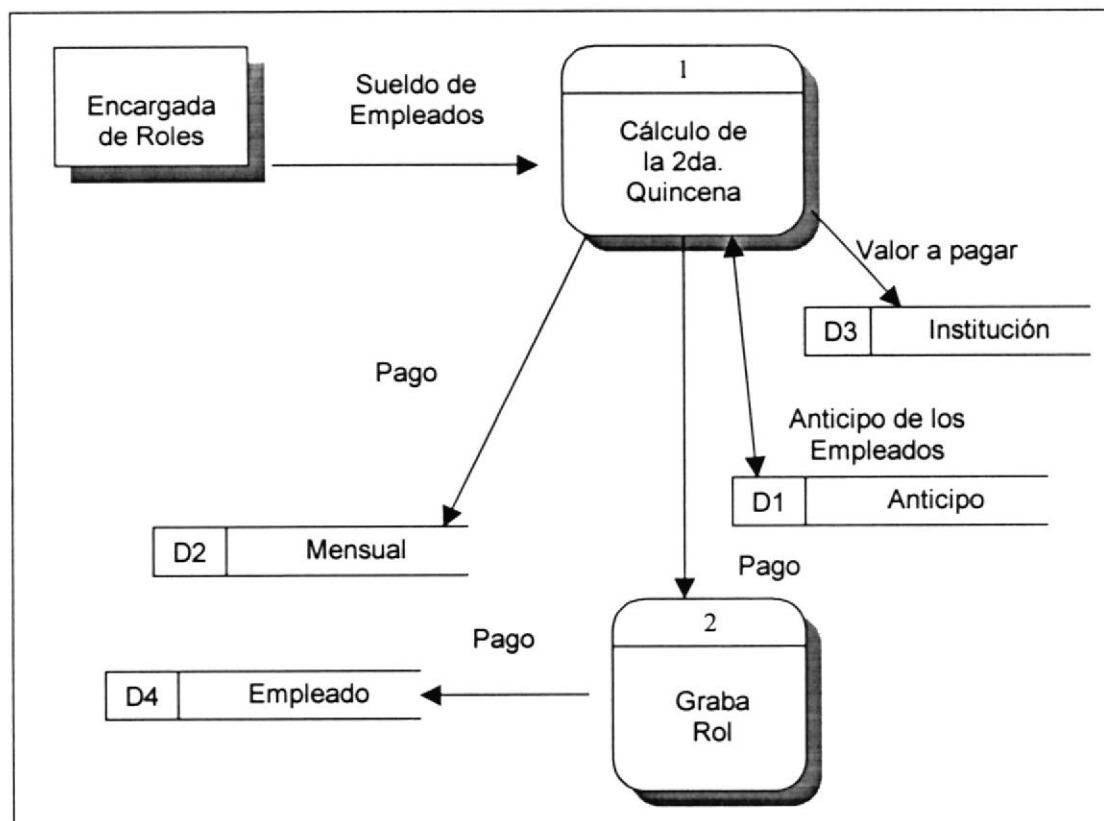

2.6 NARRATIVA DE EMISIÓN DE ROL (MENSUAL)

1. La encargada de roles realiza el proceso de la segunda quincena, basándose en las deudas e ingresos del empleado.
2. Una vez realizado el proceso se graba en las tablas de roles, para realizar luego los respectivos pagos.
3. Luego se genera los pagos para los empleados eventuales y fijos.



2.7 DÉCIMOS

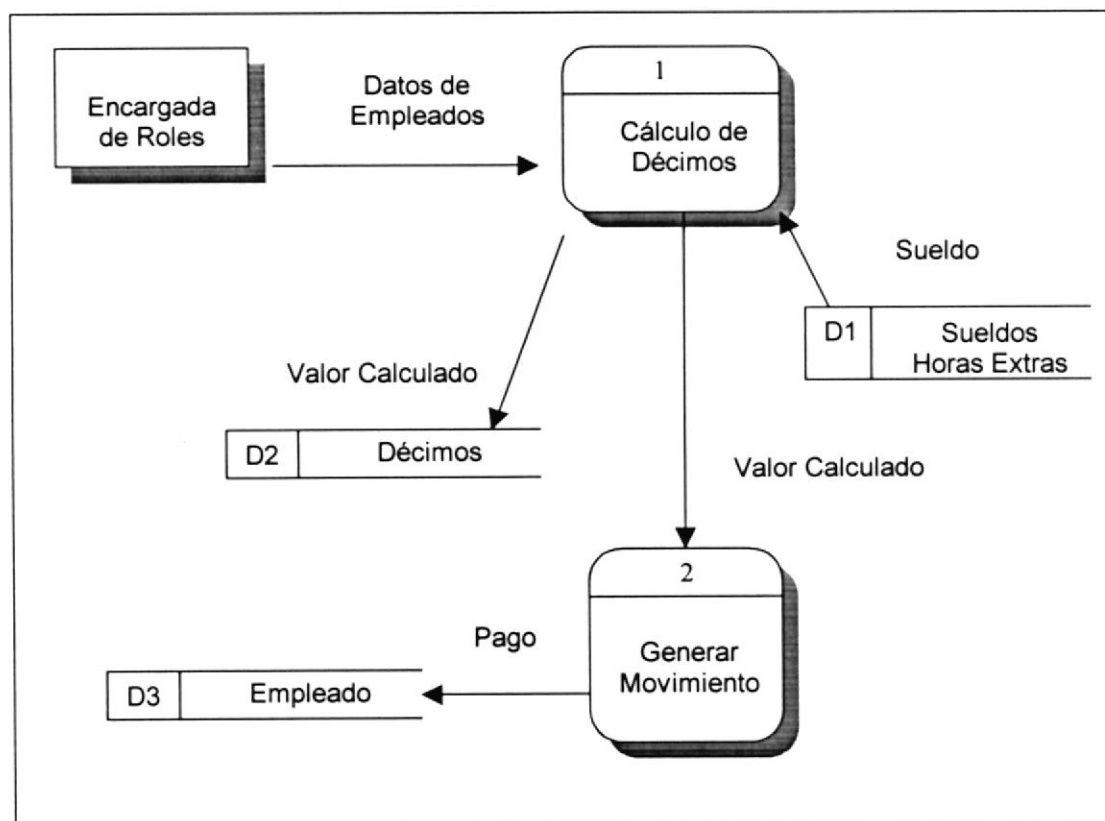

2.8 NARRATIVA DE DÉCIMOS

1. Cuando llega el período de calcular décimos, la encargada de roles deberá procesar los décimos para obtener el resultado de los mismos. Obteniendo los datos de las tablas de sueldo y horas extras.
2. Dicho resultado es almacenado en las tablas de roles. Luego se genera el movimiento y el pago a los empleados fijos y eventuales.

2.9 FONDO DE RESERVA

Diagrama de Flujo de Datos

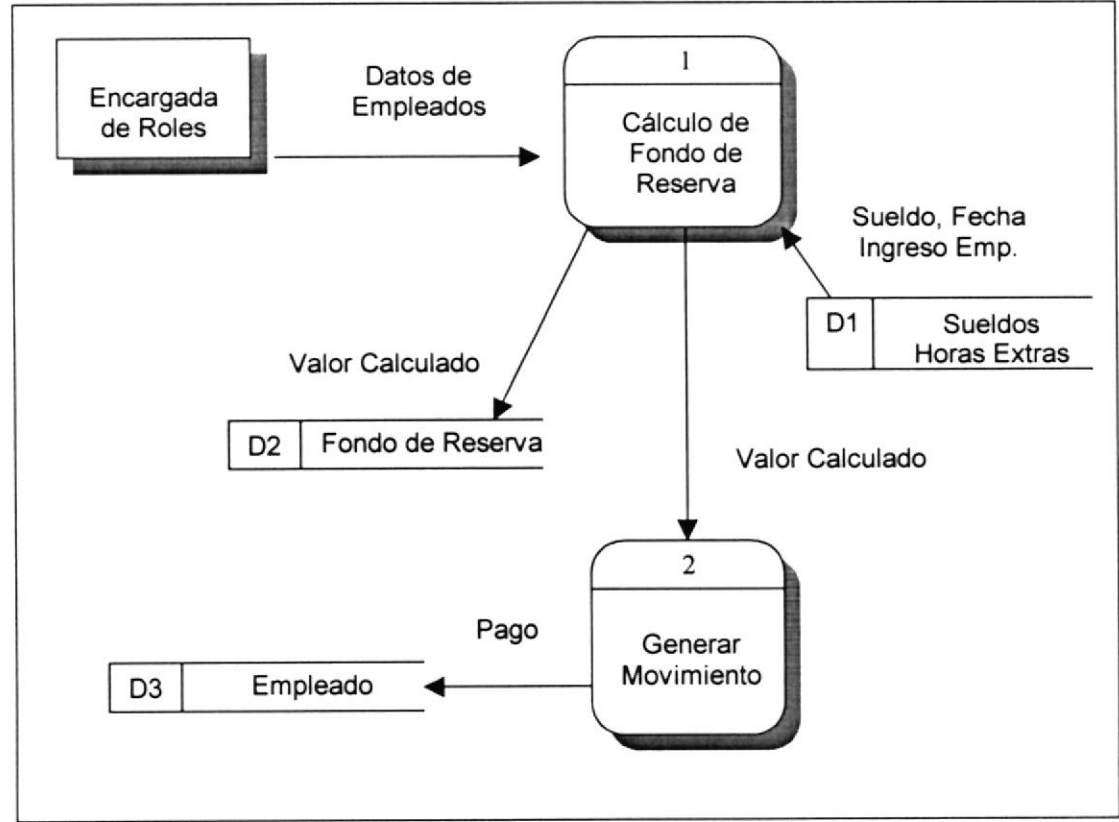

2.10 NARRATIVA DE FONDO DE RESERVA

Diagrama de Flujo de Datos

1. Este proceso se genera una vez al año, en determinado tiempo. La encargada de roles deberá procesar por medio del sistema el fondo de reserva, donde se base en los sueldos y horas extras de los empleados.
2. Dicho resultado es almacenado en las tablas de roles. Luego se genera el movimiento por pagar para la Institución en este caso el Seguro Social(IESS).

2.11 HORAS EXTRAS

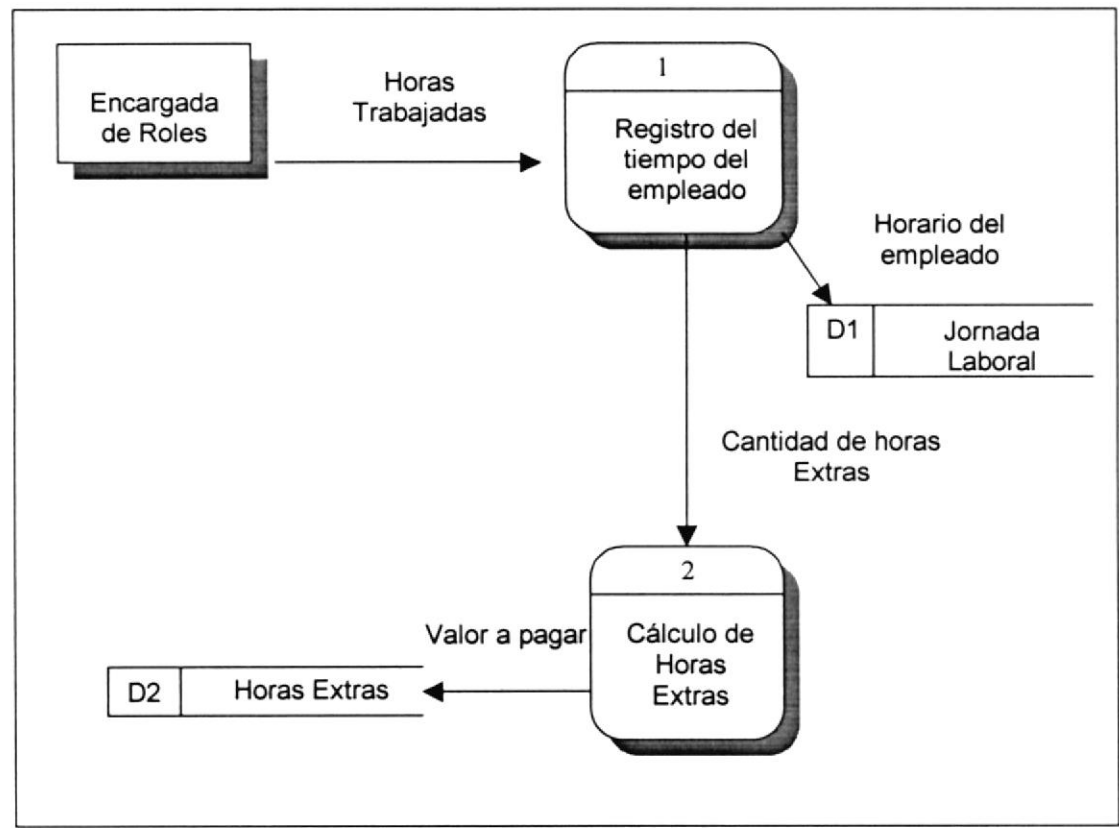

2.12 NARRATIVA DE HORAS EXTRAS

- 1. La encargada de roles ingresa las horas que tiene el empleado por medio de la tarjeta donde se encuentra la hora de entrada y salida del empleado.
- 2. Se realiza el cálculo respectivo dando como resultado el valor a percibir por horas extras. Dicho valor es dado al empleado.
- 3. La información obtenida del cálculo es ingresada en la tabla de roles.



2.13 VACACIONES

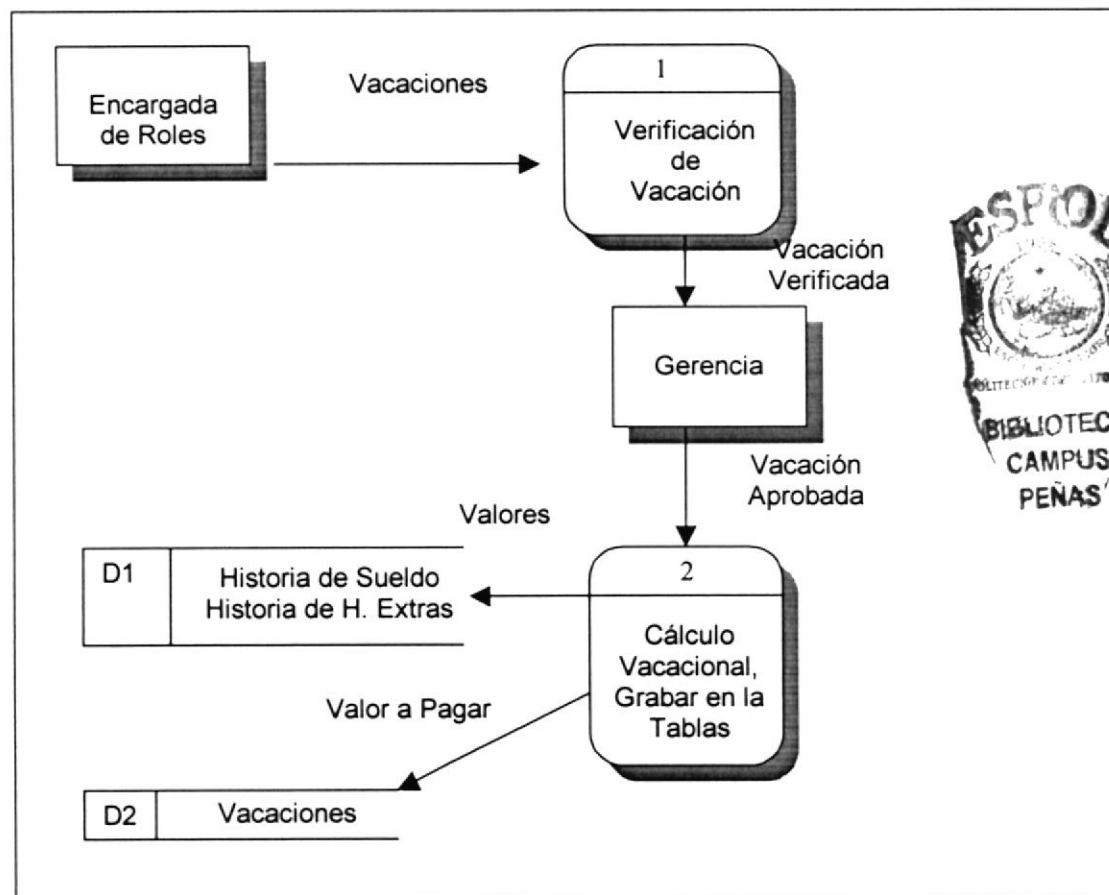

2.14 NARRATIVA DE VACACIONES

1. El empleado da un oficio a la encargada de roles para pedir vacaciones correspondiente a su período.
2. La encargada de roles verifica los datos del empleado mediante el sistema, luego es dado a Gerencia para su respectiva aprobación.
3. Una vez aprobada la vacación esta es ingresada al sistema, en donde se realiza el cálculo vacacional tomando como información los sueldos y horas extras de las tablas de un período determinado(período vacacional).
4. Luego se genera el movimiento grabándole en las tablas de roles.

2.15 PRÉSTAMOS Y DEUDAS

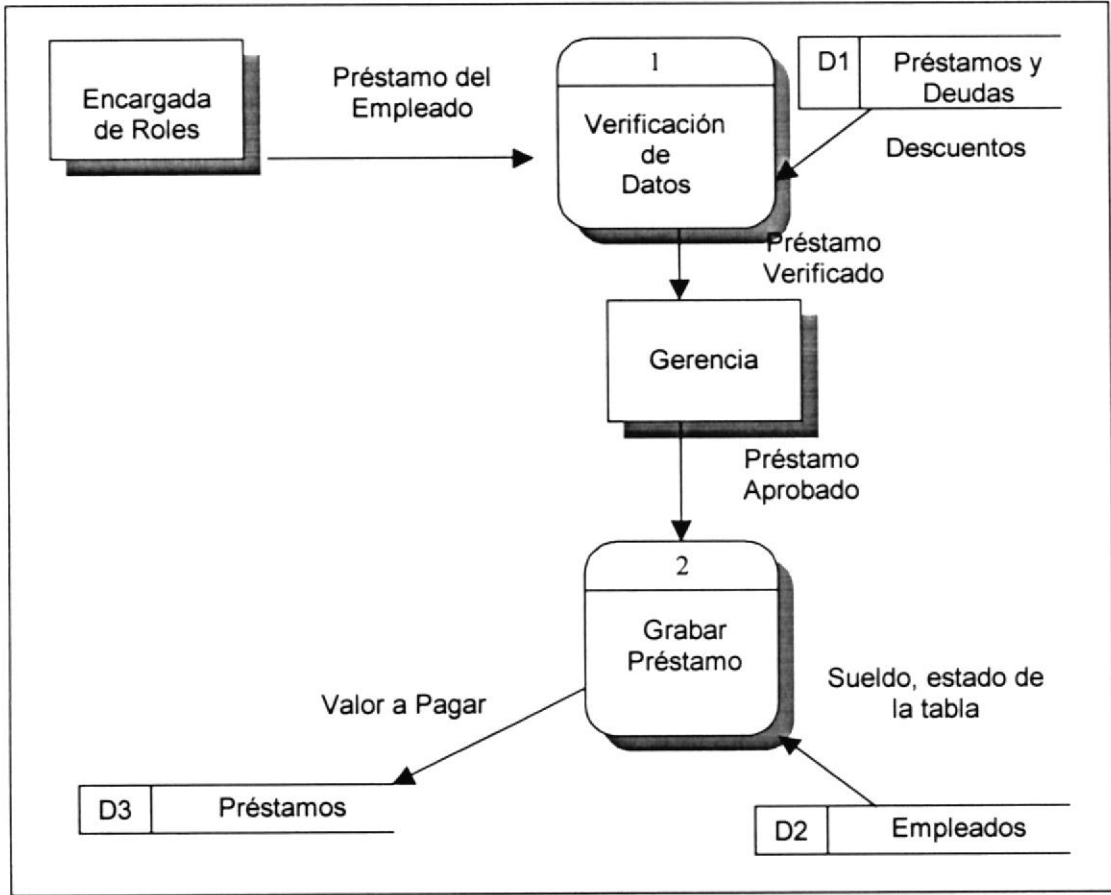

2.16 NARRATIVA DE PRÉSTAMOS Y DEUDAS

1. El empleado da un oficio para que le otorguen un préstamo por alguna cantidad. Este es enviado a la encargada de roles.
2. La encargada de roles realiza la verificación de dicho préstamo, donde el valor no puede ser mayor a n sueldos que es dado por la tabla parámetros. Tampoco permite ingresar si tiene un préstamo no cancelado.
3. Luego se deberá aprobar el préstamo por parte de Gerencia, para su ingreso al sistema.
4. Generándose el movimiento y grabando los datos en la tabla de roles.

2.17 SALIDA DE PERSONAL

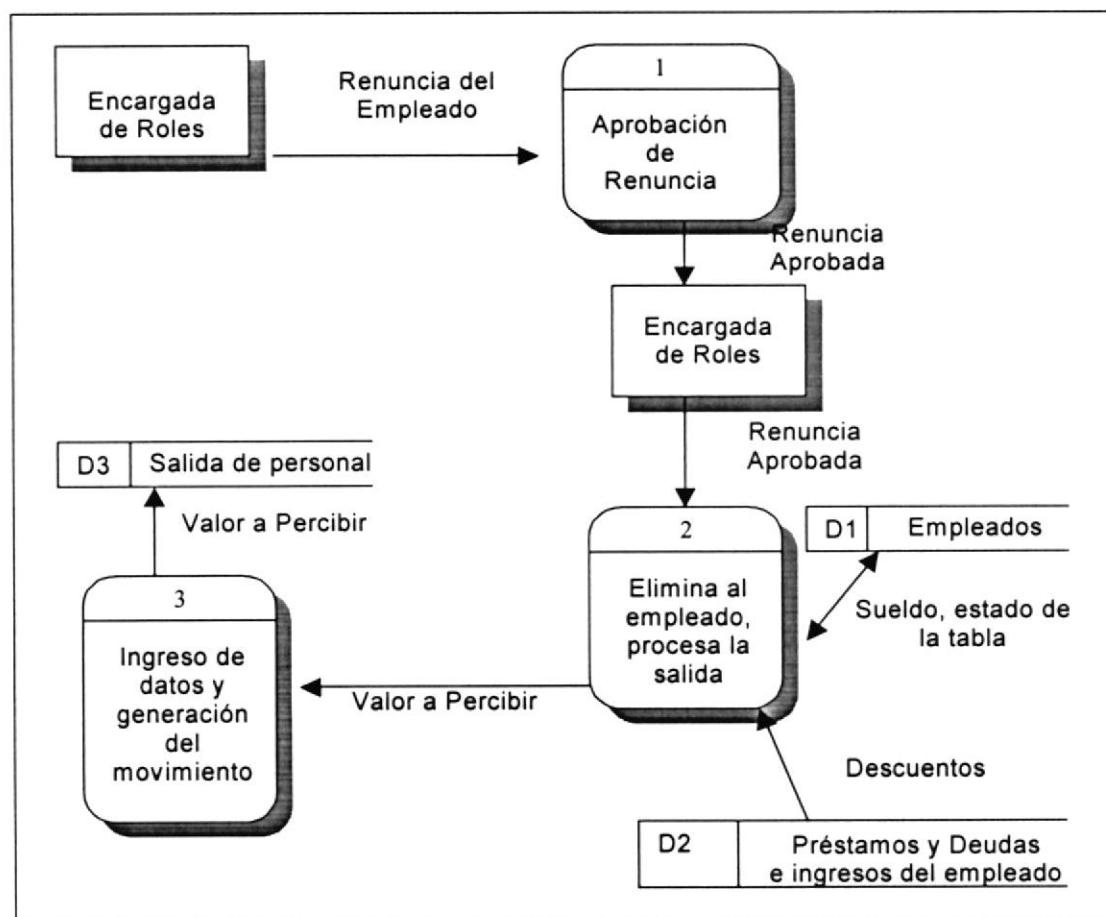

2.18 NARRATIVA DE SALIDA DE PERSONAL

1. El empleado da un oficio declarando la renuncia voluntaria a la empresa, enviándola a la encargada de roles.
2. Dicha renuncia pasa por un proceso de aprobación, para lo cual necesita los datos del empleado.
3. Una vez aprobada la renuncia por medio de Gerencia se realiza el registro de salida del empleado en el sistema dejando al registro en estado eliminado.
4. Luego se realiza el proceso de liquidación donde se calcula el valor a percibir, y se cancela todas las deudas que tiene el empleado con la empresa o con alguna Institución.
5. Generándose las cuentas por pagar para el empleado y las instituciones a quienes debía el empleado, y grabando en la tabla de roles.

2.19 AUMENTOS DE SUELDOS

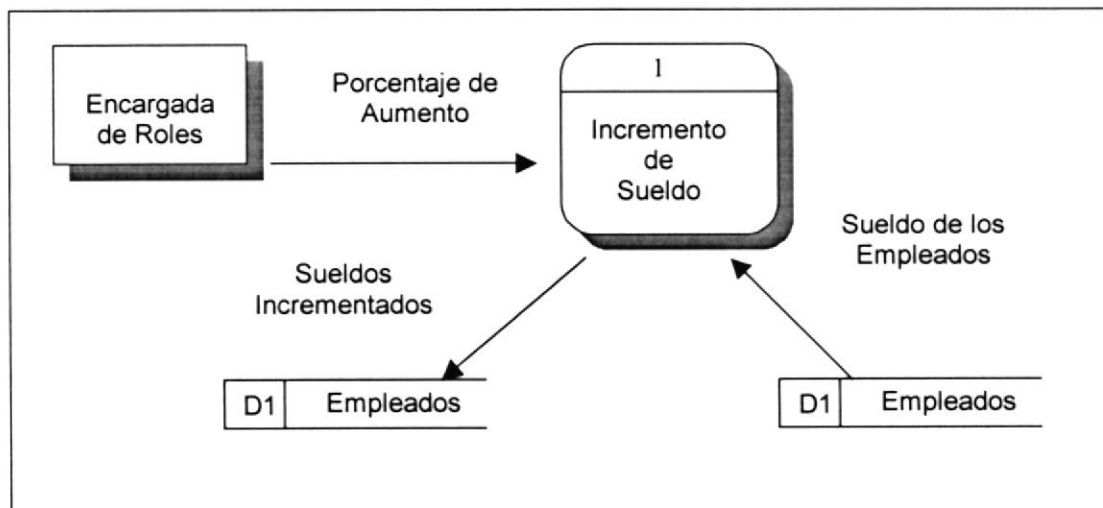

2.20 NARRATIVA DE AUMENTOS DE SUELDOS

1. La encargada de roles ejecuta el proceso de aumento de los sueldos.
2. Para dicho proceso es necesario conocer los sueldos de cada empleado de la empresa.
3. Luego de terminar con el proceso en lote se tiene como resultado los sueldos de los empleados incrementados, grabando la información en las tablas de roles.



CAPÍTULO 3.

DIAGRAMA DE FLUJO DE INFORMACIÓN

3. DIAGRAMAS DE FLUJO DE INFORMACIÓN

3.1 PROCESO DE ANTICIPOS

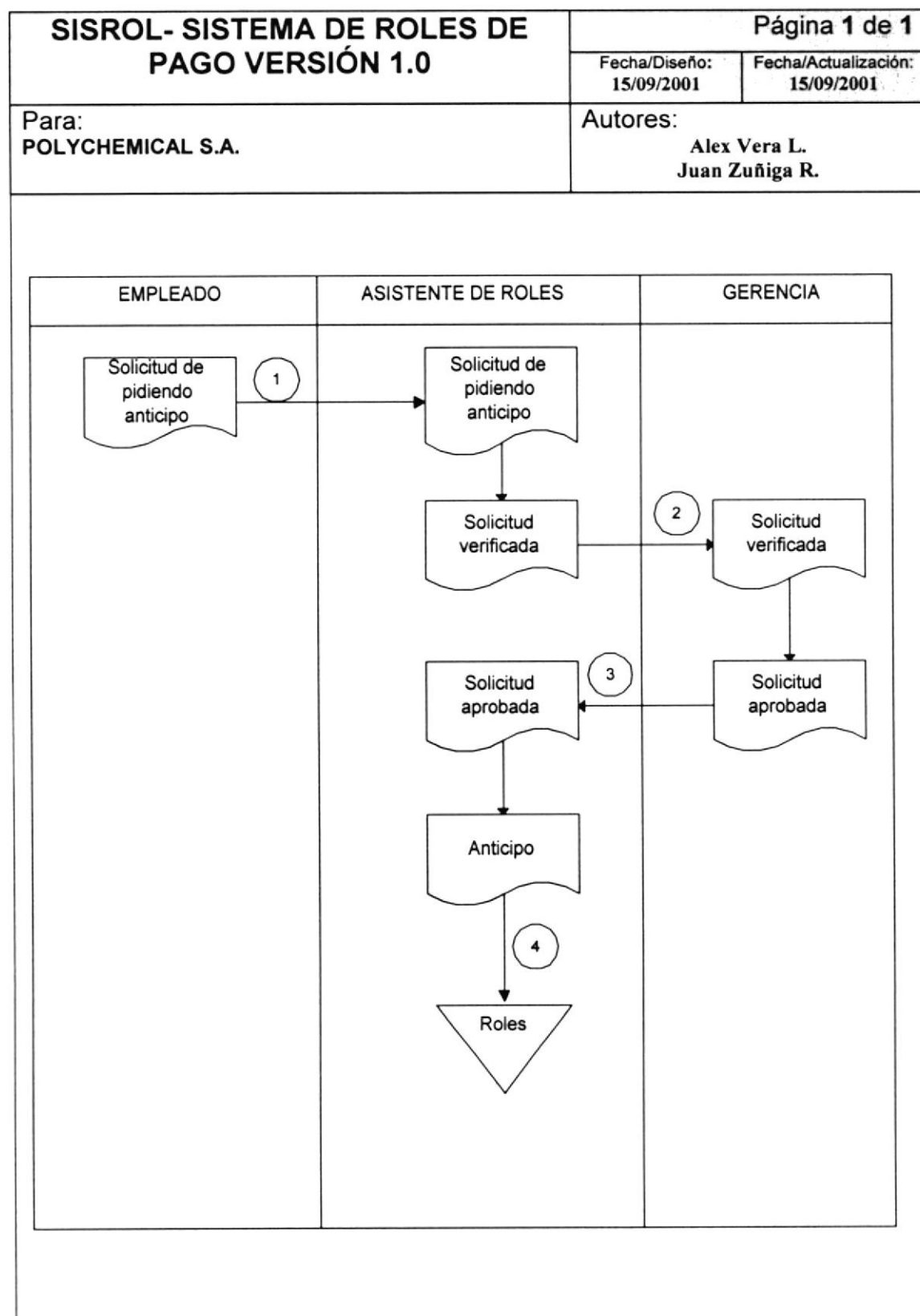

1. El empleado envía una solicitud al asistente de roles con el valor del anticipo.
2. El asistente deberá verificar si dicho empleado no ha realizado anteriormente anticipo en el mes, y si el valor es correcto.
3. Luego dicho anticipo debe ser enviado a Gerencia para su respectiva aprobación.
4. Se ingresa los datos del anticipo al sistema, este mandará su respectivo respaldo en la tabla de roles.

3.2 PROCESO DE ROL(SEMANAL)

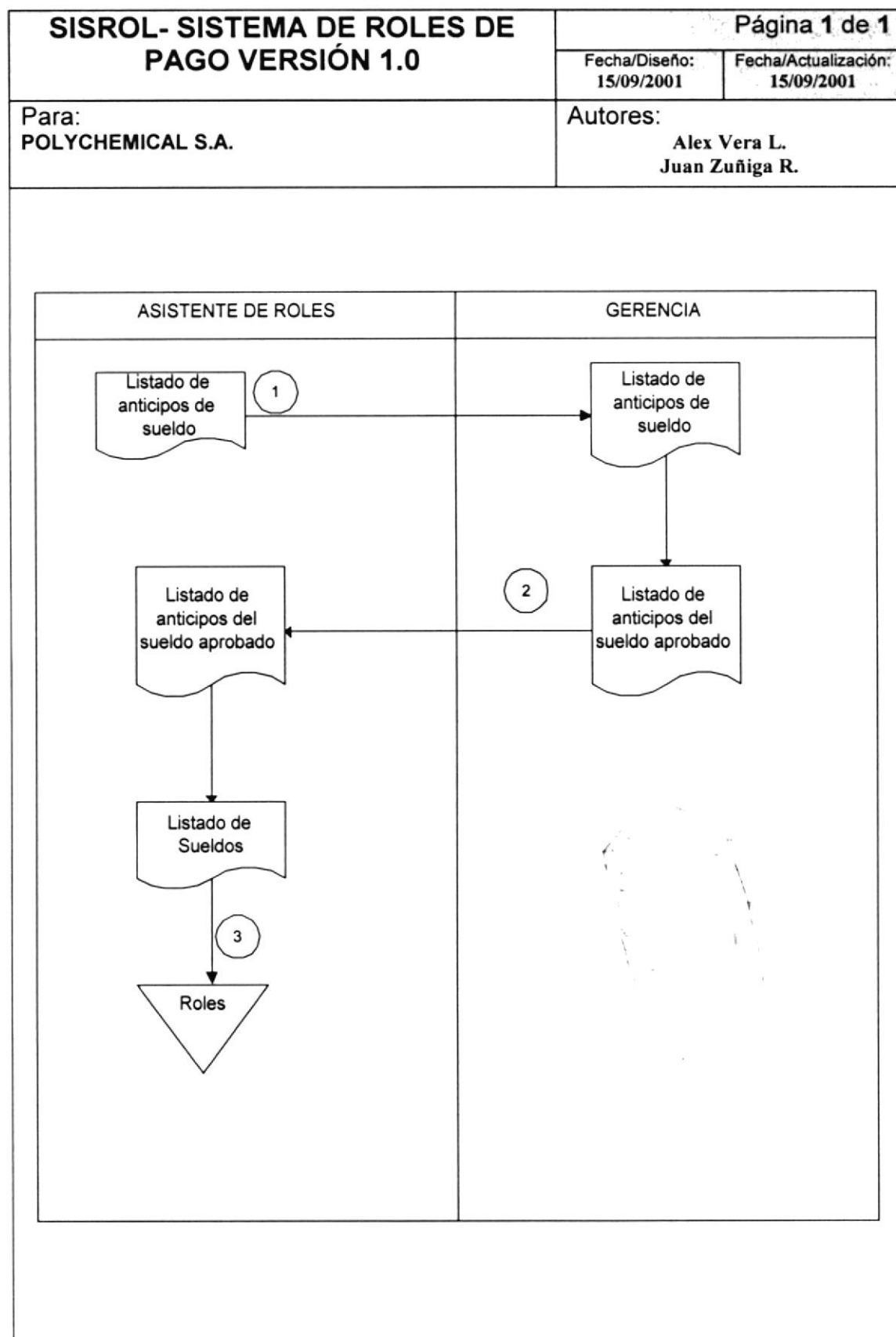

1. El asistente de roles emite un listado de los valores a percibir por primera quincena.
2. Esta es enviada a Gerencia para su respectiva aprobación.
3. Una vez aprobada se genera el pago a los empleados y se debe dejar la información respaldada en las tablas de roles.



3.3 PROCESO DE ROL(MENSUAL)

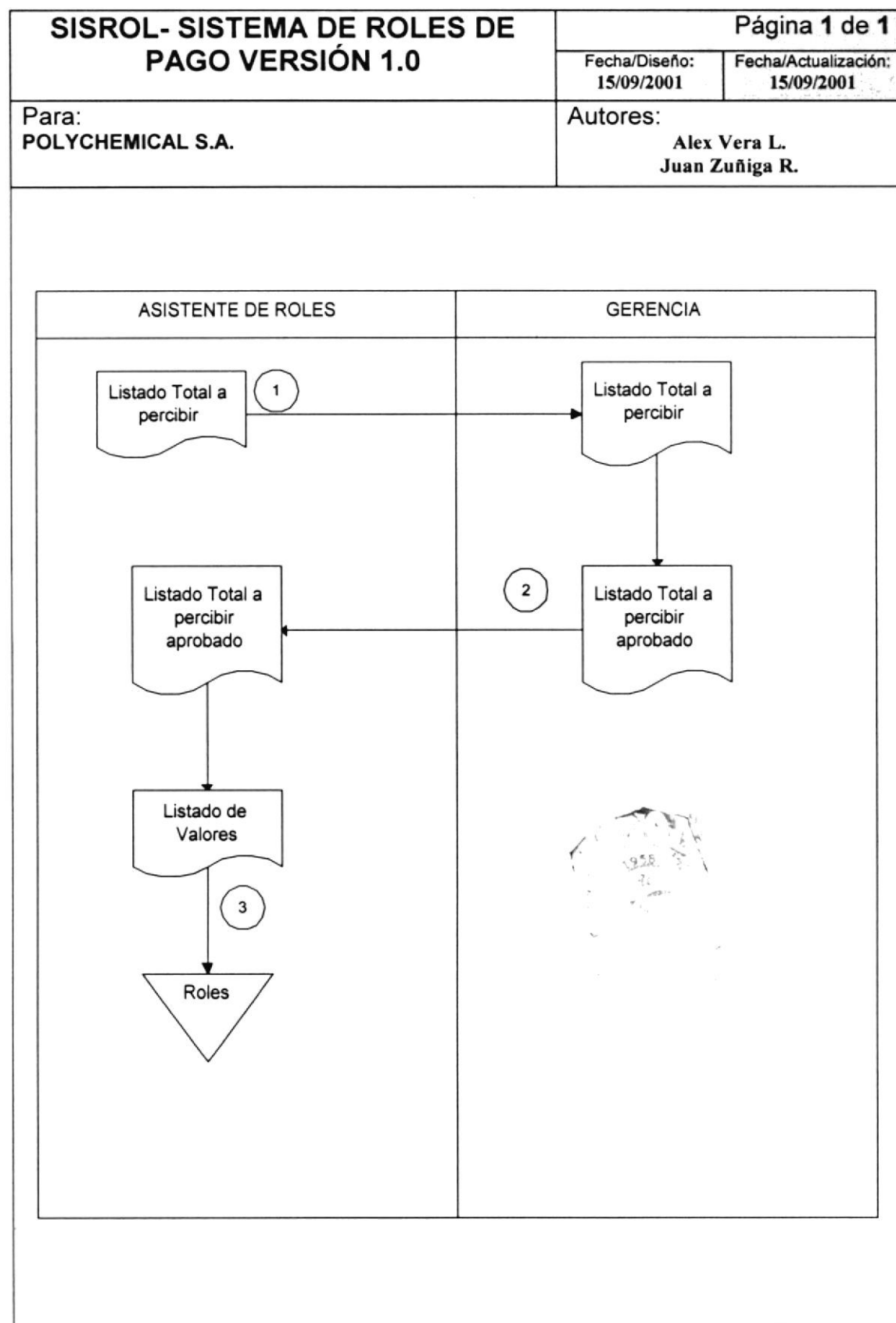

1. El asistente de roles calcula los valores a percibir cada empleado por el pago de la segunda quincena.
2. El listado de los valores es enviado a Gerencia para su respectiva aprobación.
3. Se genera los valores a cada empleado y estas son almacenada en las tablas de roles para su respectivo respaldo.



3.4 PROCESO DE DÉCIMOS

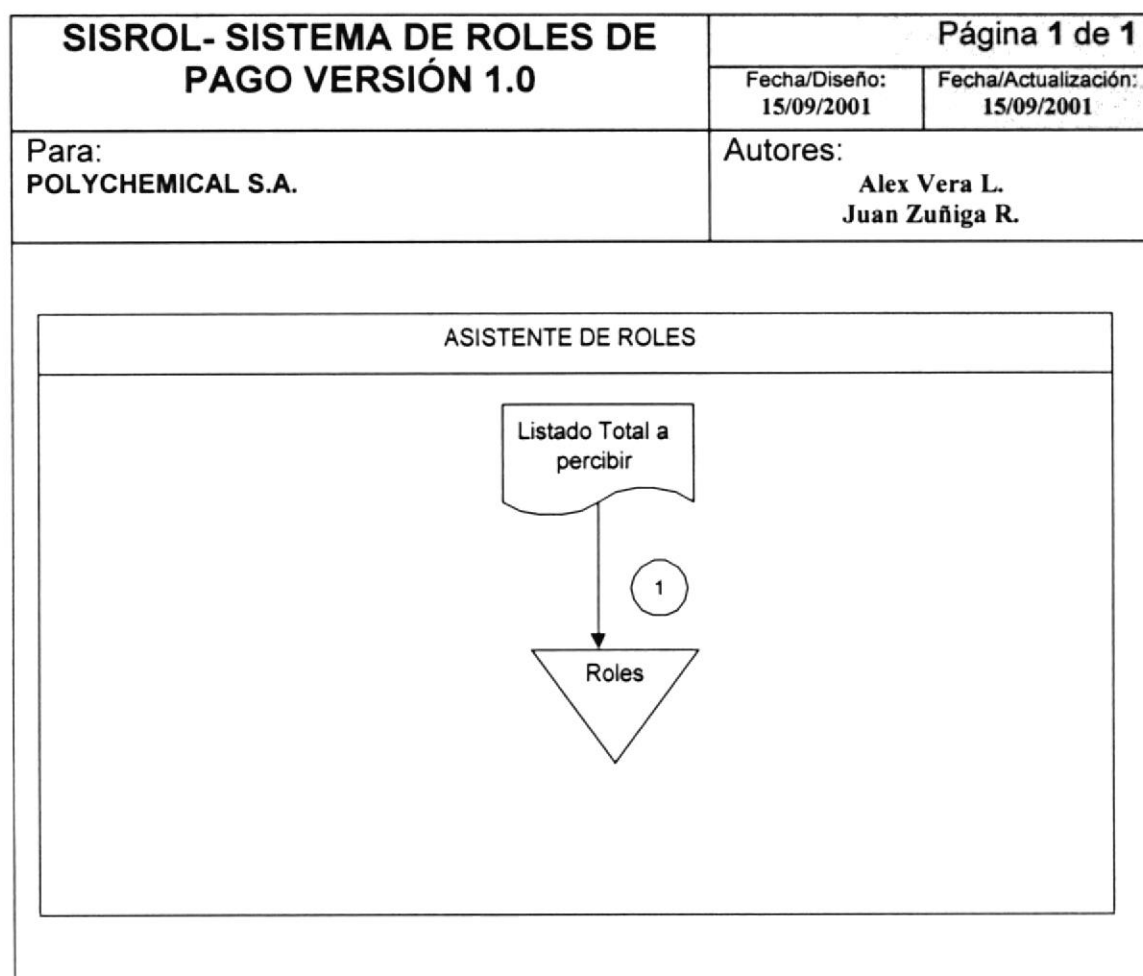

1. Se realiza el cálculo de los décimos, obteniendo como resultado los valores a pagar. Dichos valores son enviados al sistema y cuya información es almacenada en las tablas de roles para su respectivo respaldo.

3.5 PROCESO DE FONDO DE RESERVA

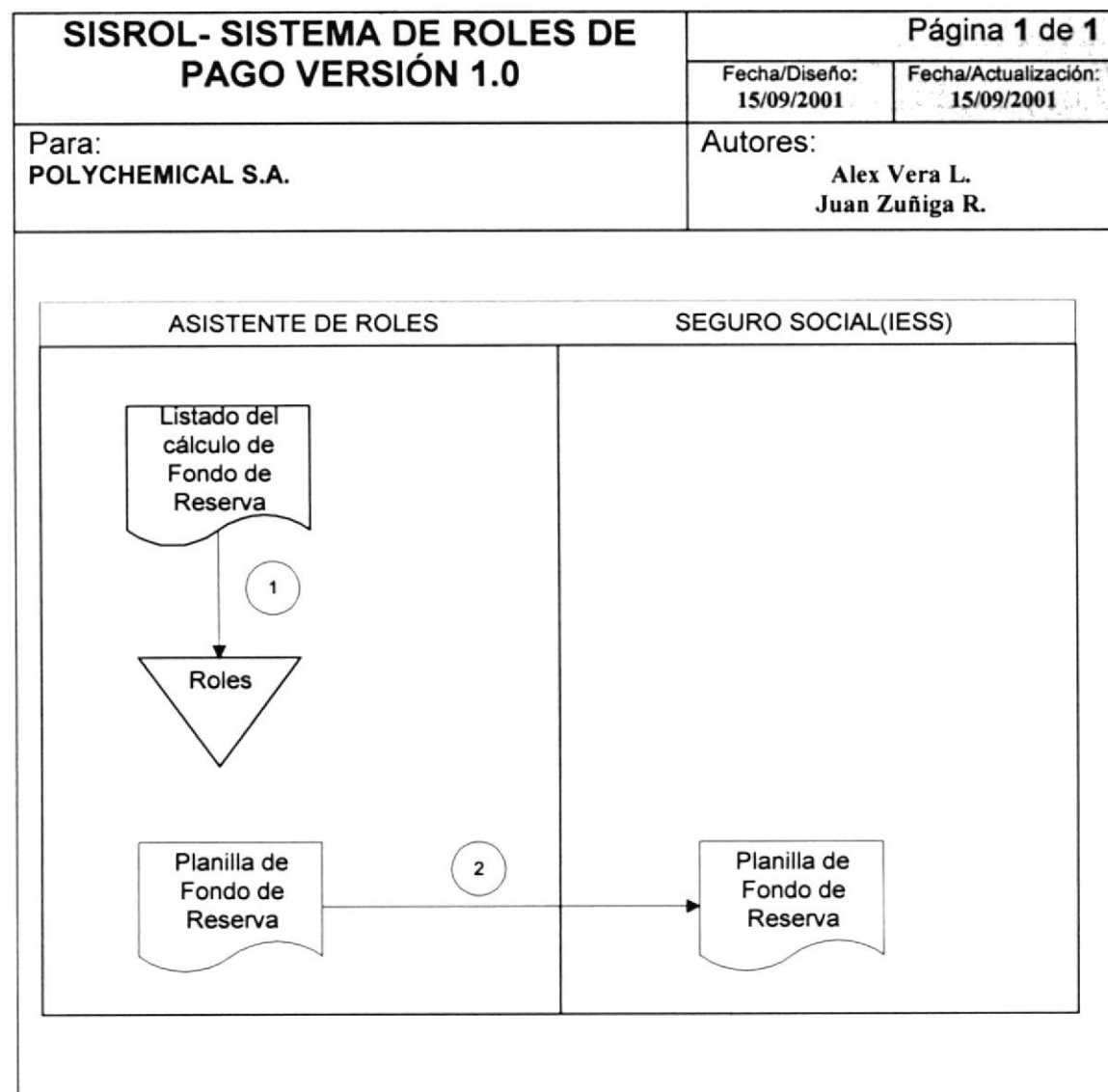

1. Se realiza el respectivo cálculo del fondo de reserva. Obteniendo como resultado el valor a pagar. Dicho valor es enviado al sistema.
2. La Asistente de roles emite la planilla de fondo de reserva al Instituto del Seguro Social(IESS).

3.6 PROCESO DE HORAS EXTRAS

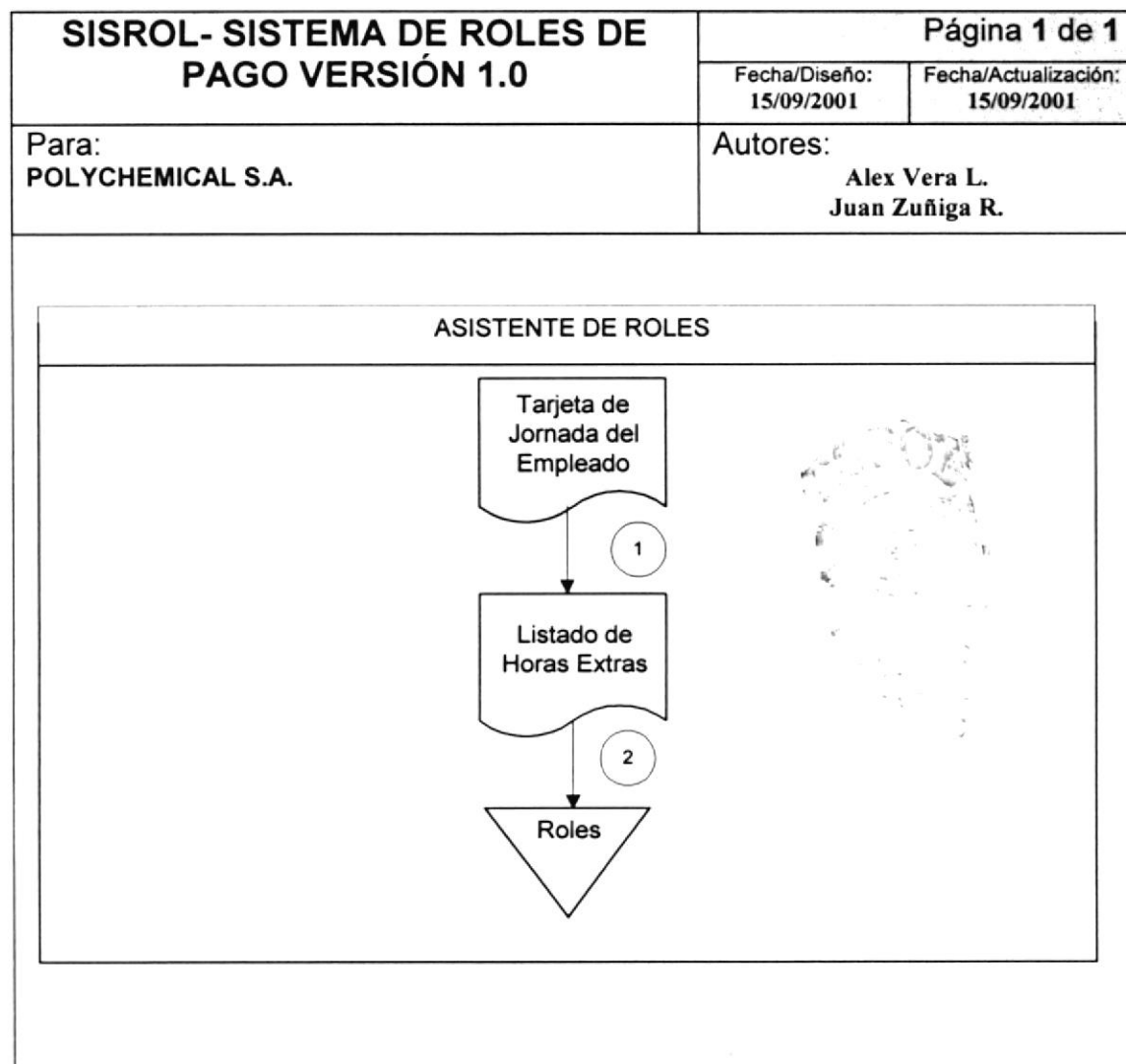

1. Cuando llega el fin de mes y antes de procesar la segunda quincena, el asistente de roles deberá ingresar al sistema todas las horas extras que tiene en la tarjeta que marca el empleado.
2. La información obtenida se almacena en las tablas de roles, para luego ser procesadas por la segunda quincena.

3.7 PROCESO DE VACACIONES

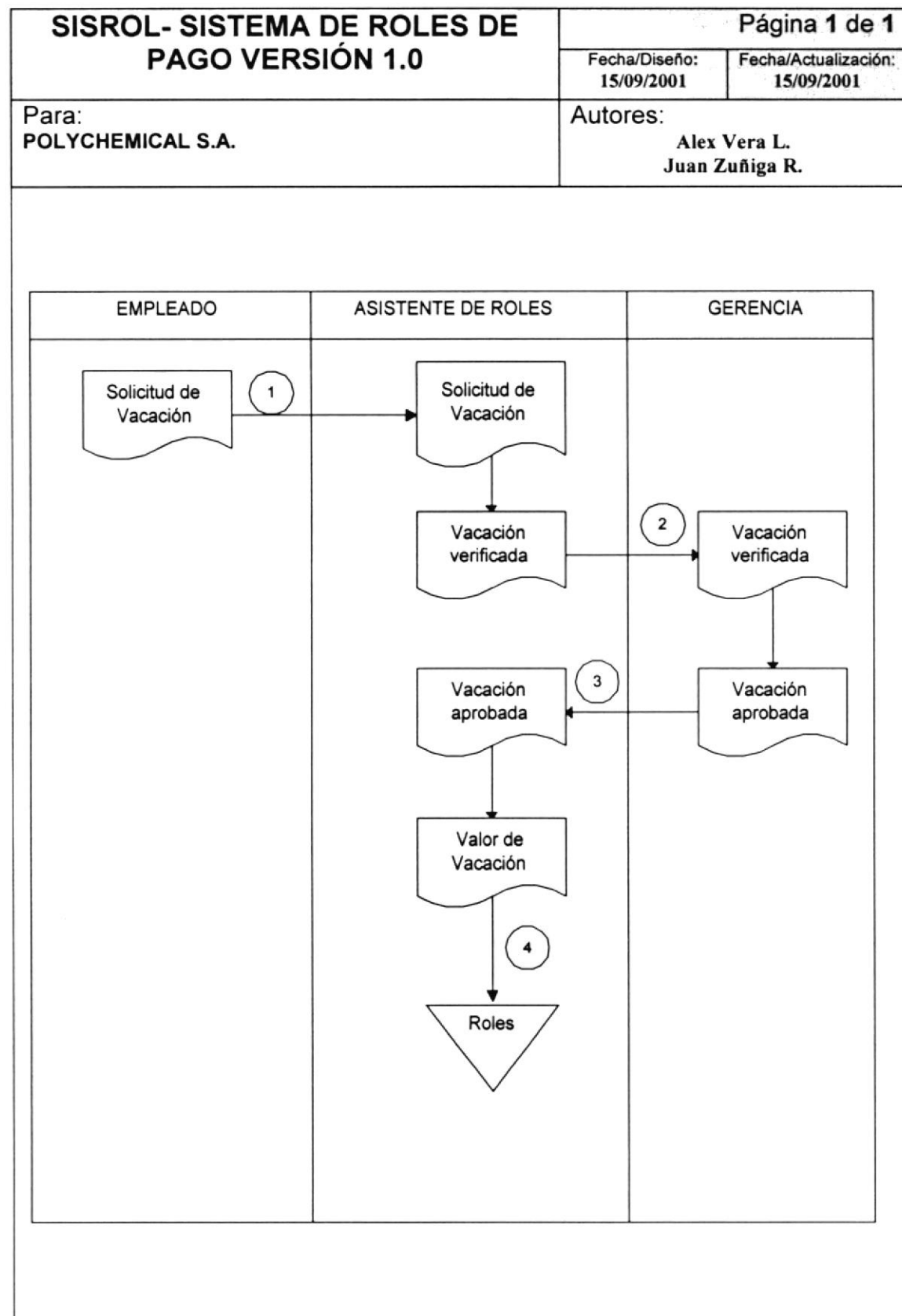

1. El empleado envía una solicitud pidiendo las respectivas vacaciones al asistente de roles.
2. El asistente de roles verifica el período vacacional de dicho empleado.
3. Luego dicha vacación debe ser enviada a Gerencia para su respectiva aprobación.
4. Se ingresa los datos de la vacación al sistema, y esta se mandará a sus respectivas tablas de roles.



3.8 PROCESO DE PRÉSTAMOS Y DEUDAS

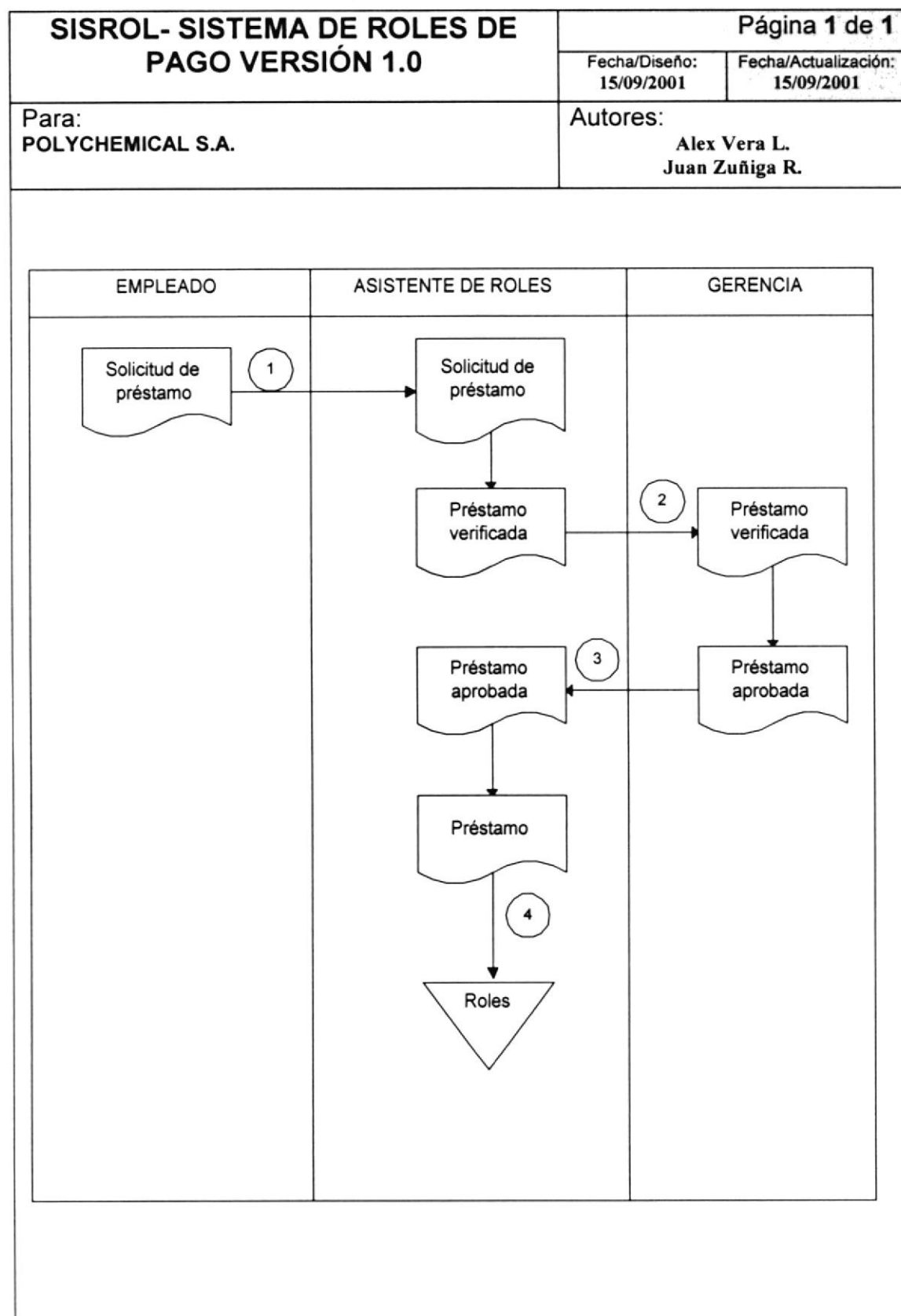

1. El empleado envía una solicitud pidiendo un préstamo a la empresa al asistente de roles.
2. El asistente de roles verifica la información del préstamo y los datos del empleado.
3. Una vez verificado es enviado a Gerencia para su respectiva aprobación.
4. Se ingresa los datos del préstamo al sistema, y esta se mandará a sus respectivas tablas de roles para su respectiva historia.



3.9 PROCESO DE SALIDA DE PERSONAL

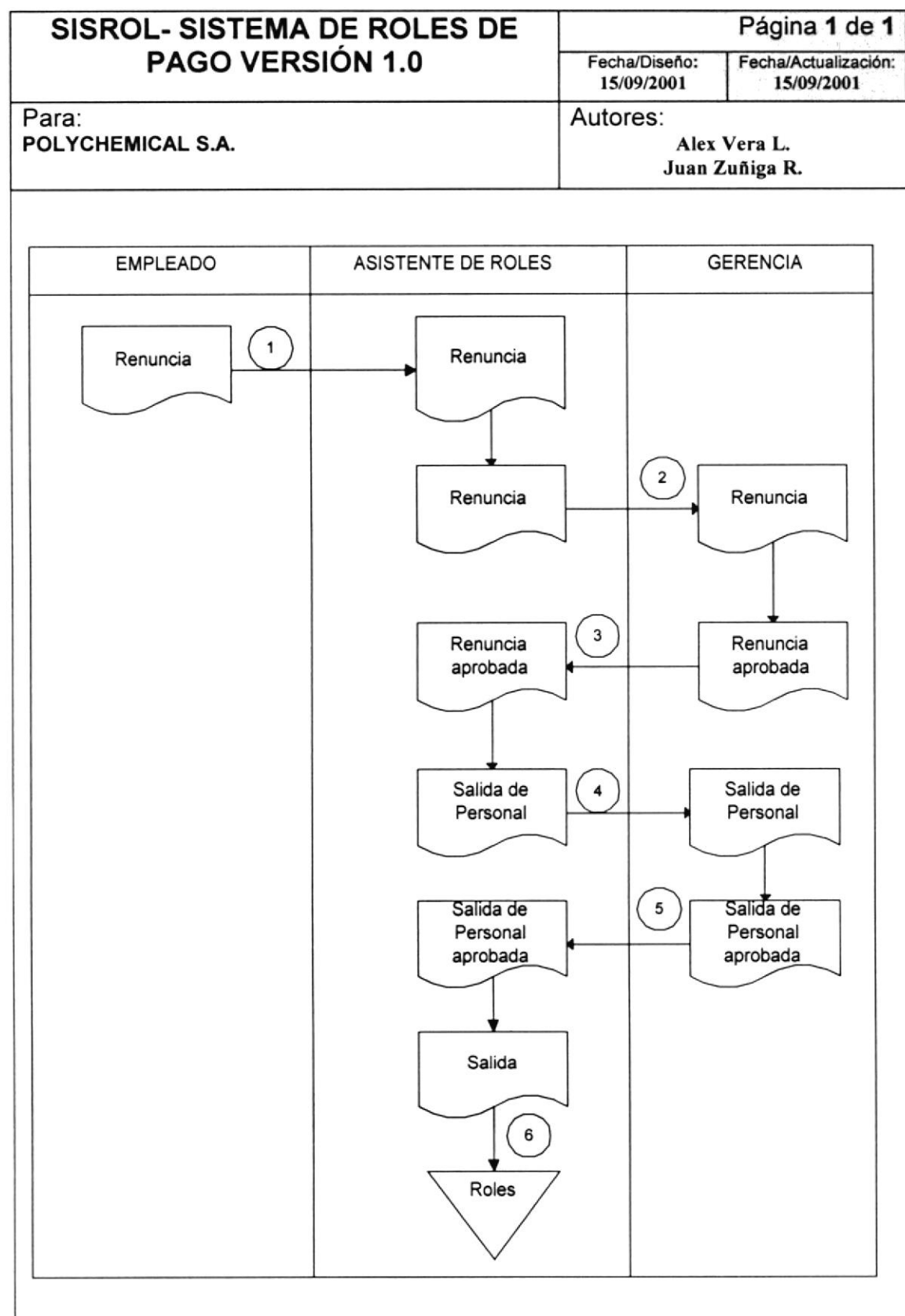

1. El empleado emite la renuncia por escrito al asistente de roles.
2. Este verifica la información del empleado.
3. El asistente de roles envía a Gerencia la renuncia para su respectiva aprobación.
4. Una vez aprobada la renuncia se realiza la liquidación del mismo dando como resultado el valor a pagar al empleado por los servicios ofrecidos a la empresa.
5. Esta liquidación es mandada a Gerencia para su respectiva aprobación.
6. Se ingresa al sistema y es enviada la información a las tablas de roles.



3.10 PROCESO DE AUMENTO DE SUELDO

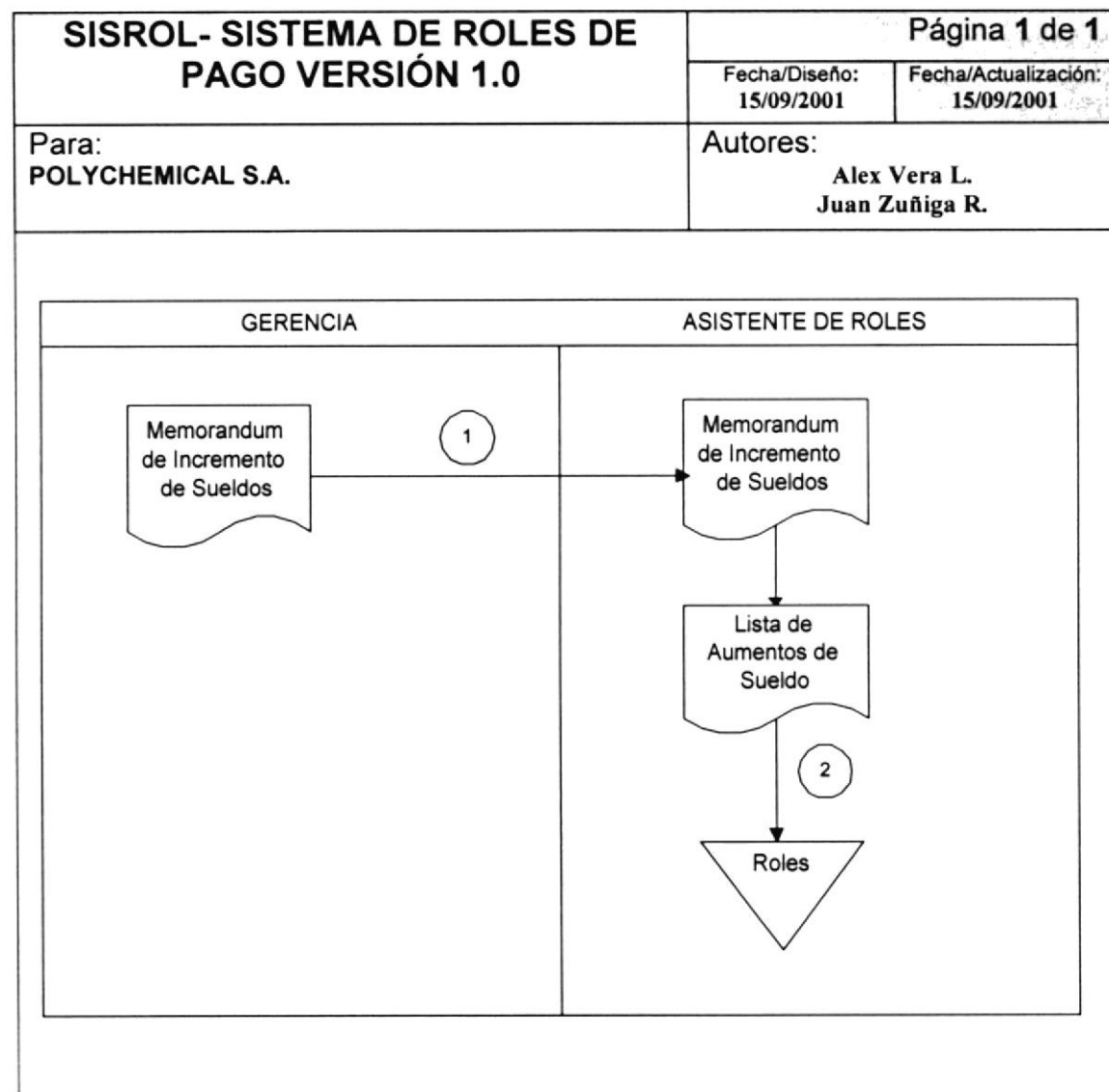

1. En Gerencia se aprueba el incremento de sueldo a los empleados, mediante un oficio es enviado al asistente de roles.
2. Se ingresa los datos necesarios para el incremento, mediante el sistema y dicha operación queda respaldado en las tablas de roles.



CAPÍTULO 4.

DIAGRAMA JERÁRQUICO DEL SISTEMA

4. DIAGRAMAS JERÁRQUICOS DEL SISTEMA.

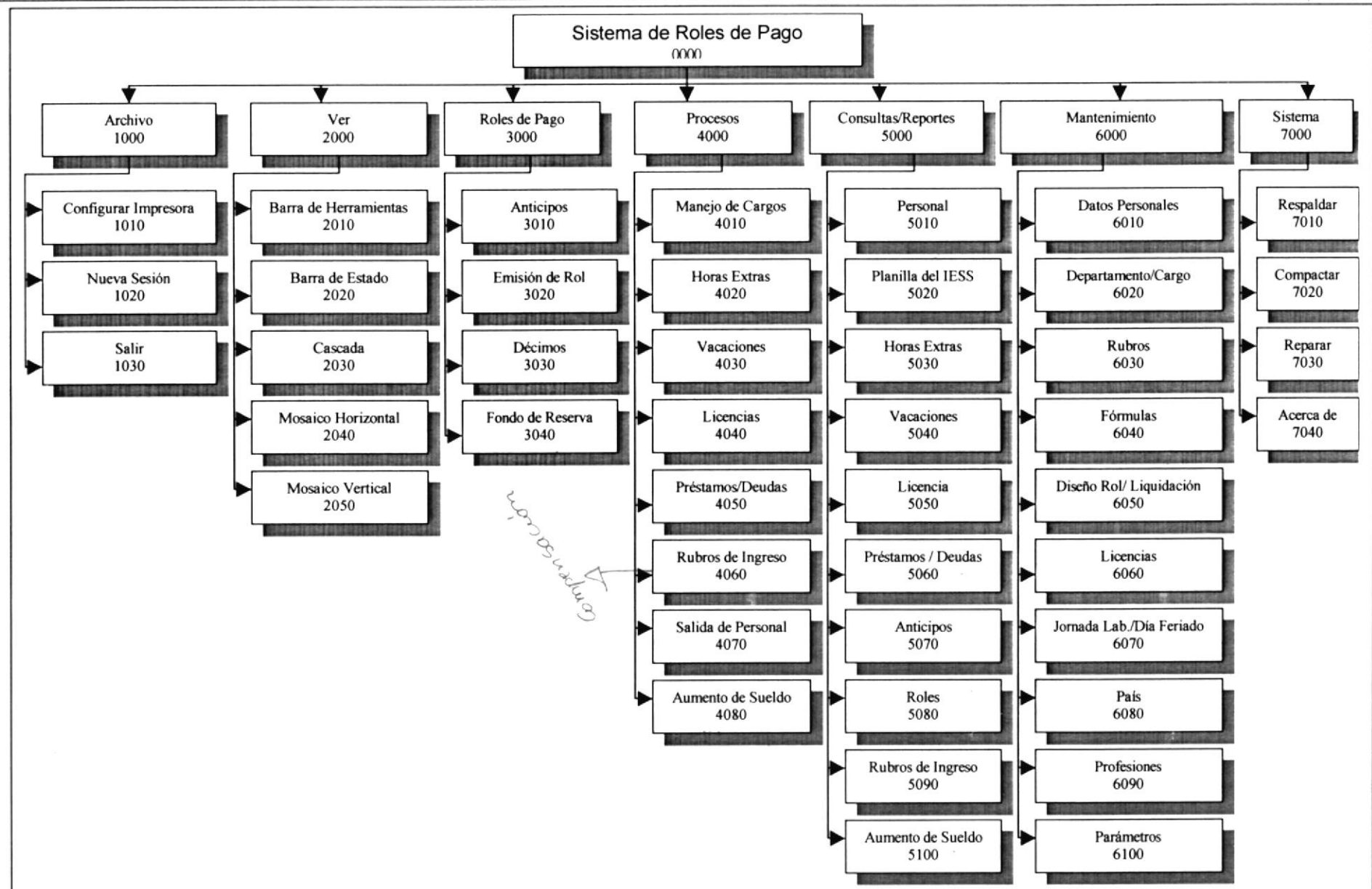

4.1 DIAGRAMA GENERAL DEL SISTEMA DE ROLES DE PAGOS.

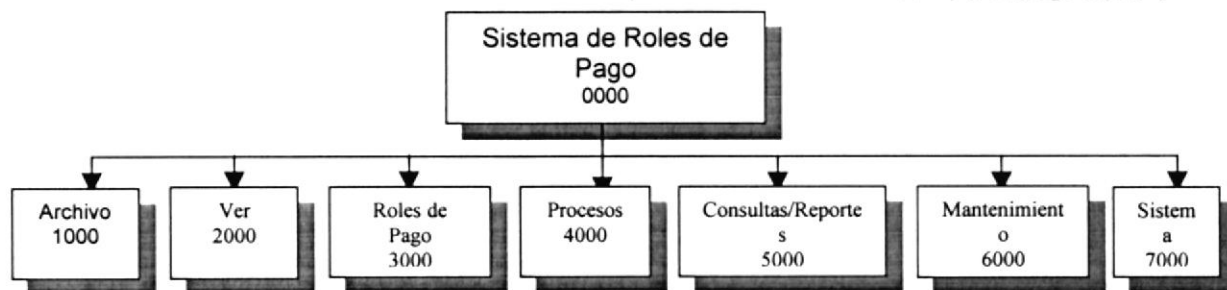

4.1.1 Sistemas de Roles de Pago (0000).

Permite enlazar todas las opciones del Sistema de Roles de Pago para la elaboración del Rol de Pagos quincenal o mensual, registro de horas extras, préstamos y deudas entre otros así como también el mantenimiento de tablas y elaboración de consultas y reportes.

4.1.2 Archivo (1000)

Permite configurar la impresora, iniciar una nueva sesión o salir del sistema.

4.1.3 Ver (2000)

Permite visualizar o no la barra de herramientas, la barra de estado. Así como también organizar las ventanas en cascada, mosaico horizontal, mosaico vertical.

4.1.4 Roles de Pagos (3000)

Permite registrar anticipos, procesar el Rol de pagos mensual o quincenal, el cálculo de Décimos, Fondo de Reserva para los empleados fijos que se le paga.

4.1.5 Procesos (4000)

Permite asignarles cargos al empleado, registrar las horas extras, préstamos o deudas, licencias, cálculo de vacaciones y pagos de la misma, registrarle al empleado rubros de ingresos adicionales, salida y liquidación del personal y aumento de sueldo.

4.1.6 Consultas / Reportes (5000)

Permite sacar listados de las diferentes consultas para el control del personal tal como datos del personal, horas extras, documentos y planillas, entre otras.

4.1.7 Mantenimiento (6000)

Permite registrar la información de las diferentes tablas maestras que maneja el sistema tal como datos del personal, departamentos, cargos, rubros de ingreso o egreso, fórmulas, la plantilla de rol / liquidación. Licencias, jornada laboras, días feriados, países y profesiones.

4.1.8 Sistema (7000)

Permite visualizar la información del sistema y el proceso de depuración y respaldo de las tablas que maneja el mismo.



4.2 MÓDULO ARCHIVO.

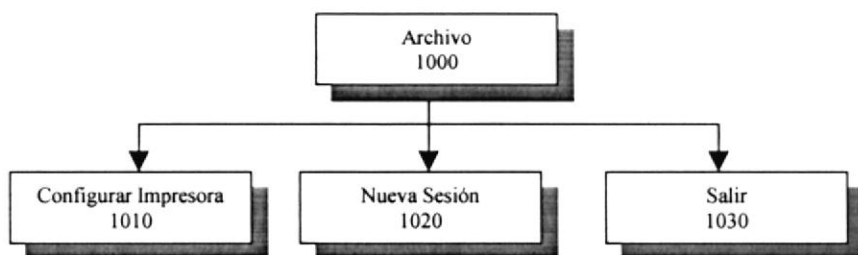

4.2.1 Configurar Impresora (1010)

Permite configurar la(s) impresora(s) que tiene instalada en la máquina para que sea utilizada en los reportes.

4.2.2 Nueva Sesión (1020)

Permite que el usuario inicie una nueva sesión dentro del sistema de Roles de Pago. Esta sesión puede ser iniciada para el mismo usuario que ingreso inicialmente o para otro usuario.

4.2.3 Salir (1030)

Permite salir del sistema.

4.3 MÓDULO VER.

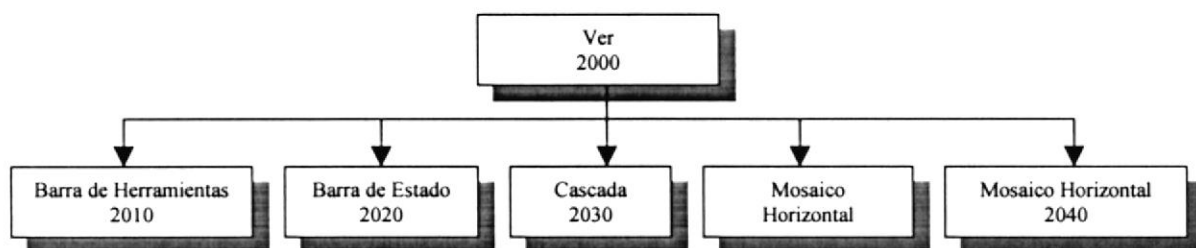

4.3.1 Barra de Herramientas (2010)

Permite visualizar u ocultar la barra de herramientas del Sistema de Roles de Pago.

4.3.2 Barra de estado (2020)

Permite visualizar u ocultar la barra de estado del Sistema de Roles de Pago.

4.3.3 Cascada (2030)

Organiza las ventanas abiertas dentro del formulario principal en forma de cascada.

4.3.4 Mosaico Horizontal (2040)

Organiza las ventanas abiertas dentro del formulario principal en forma de mosaico horizontal.

4.3.5 Mosaico Vertical (2050)

Organiza las ventanas abiertas dentro del formulario principal en forma de mosaico vertical.

4.4 MÓDULO ROLES DE PAGO.

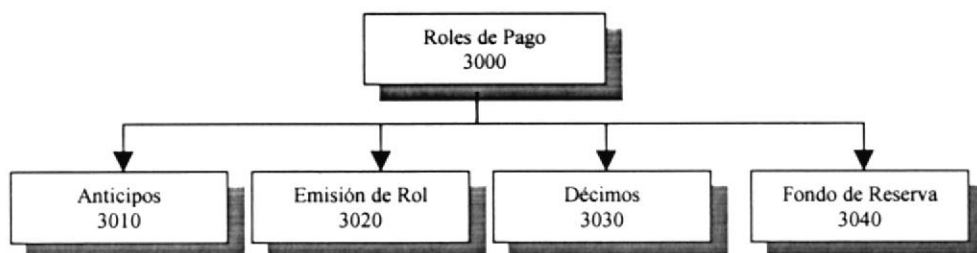

4.4.1 Anticipos (3010)

Permite registrarle anticipos a los empleados que soliciten el anticipo. De igual manera permite modificar o eliminar el anticipo.

4.4.2 Emisión de Rol (3020)

Esta opción permite realizar el cálculo del rol de pagos quincenal y mensual para los empleados fijos y eventuales.

4.4.3 Décimos (3030)

Permite el cálculo por tipo de empleados de los rubros que tengan cálculos para décimos.

4.4.4 Fondo de Reserva (3040)

Realiza el cálculo del Fondo de Reserva para los empleados que aportan al seguro social.



4.5 MÓDULO PROCESOS.

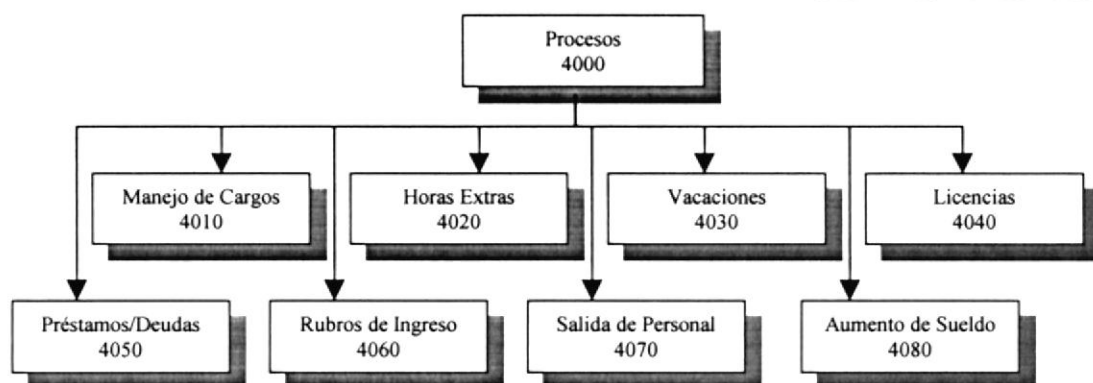

4.5.1 Manejo de Cargos (4010)

Permite registrar todos los departamentos y cargos en los que ha trabajado o trabaja un empleado.

4.5.2 Horas extras (4020)

Permite registrar las horas extras que tiene el empleado en base a la información que se ha registrado de días feriados y calcula en forma automática el valor a percibir según la información ingresada al sistema.

4.5.3 Vacaciones (4030)

Realiza el cálculo de las vacaciones solo para empleados fijos.

4.5.4 Licencias (4040)

Registra las licencias para los empleados a las que se le autorizan y se identifica si va a ser con sueldo o sin sueldo para los cálculos en el rol de pagos o en la liquidación.

4.5.5 Préstamos / Deudas (4050)

Permite registrar los préstamos y deudas que tienen los empleados para que pueda ser descontado en otros procesos. Esta opción permite también eliminar un préstamo o deuda.

4.5.6 Rubros de Ingreso (4060)

Permite registrar ingresos adicionales a los empleados por un rango o fecha determinada. Esta opción es realizada para un empleado específico.

4.5.7 Salida de Personal (4070)

Registra la salida de un empleado determinando la fecha de salida y elimina lógicamente al empleado para que no pueda ser considerado en otros procesos.

4.5.8 Aumento de Sueldo (4080)

Permite aumentar el sueldo a un empleado específico, por departamento o a todos los empleados actualizando la información de los empleados y registrando el sueldo anterior.



4.6 MÓDULO CONSULTAS / REPORTES.

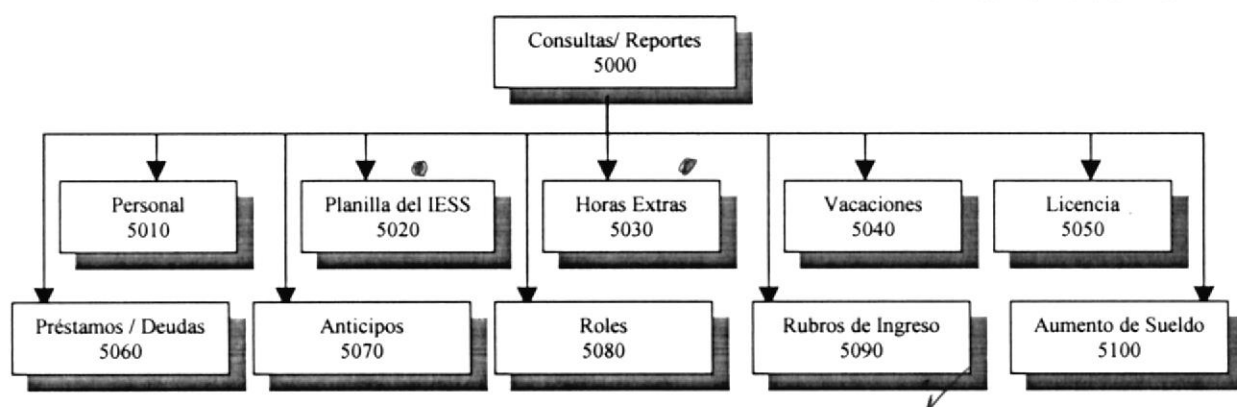

4.6.1 Personal (5010)

Permite visualizar los datos referentes al sueldo, los datos referente al cargo, los datos generales y la hoja de vida todo esto identificado por tipo de empleado. También permite filtrar la información por un empleado específico o un departamento específico.

4.6.2 Planilla al IESS (5020)

Permite imprimir la planilla del seguro para un año y mes específico.

4.6.3 Horas Extras (5030)

Permite consultar la información de las horas extras en forma detallada o resumida según el criterio seleccionado en el rango de fechas ingresado. También permite filtrar la información por un empleado específico o un departamento específico.

4.6.4 Vacaciones (5040)

Permite consultar las vacaciones que han sido tomadas por los empleados o sacar un reporte de los empleados a los que les corresponde tomar vacaciones en el rango de fechas ingresado. También permite filtrar la información por un empleado específico o un departamento específico.

4.6.5 Licencias (5050)

Permite consultar todas las licencias que se le han registrado a los empleados en el rango de fechas ingresados.

4.6.6 Préstamos / Deudas (5060)

Permite visualizar todos los préstamos o deudas que tienen los empleados según el criterio ingresado por el usuario. También permite filtrar la información por un empleado específico o un departamento específico.

4.6.7 Anticipos (5070)

Consulta los anticipos que tienen los empleados en el rango de fecha ingresado. También permite filtrar la información por un empleado específico o un departamento específico.

4.6.8 Roles (5080)

Permite imprimir el reporte del rol de pagos quincenal o mensual para el tipo de empleados seleccionado en el rango de fechas ingresado.

4.6.9 Rubros de Ingreso (5090)

Permite consultar todos los registros de ingresos adicionales para los empleados. También permite filtrar la información por un empleado específico o un departamento específico.

4.6.10 Aumento de Sueldo (5100)

Permite consultar todos los aumentos de sueldo que se les han realizado a los empleados. También permite filtrar la información por un empleado específico o un departamento específico.



4.7 MÓDULO MANTENIMIENTO.

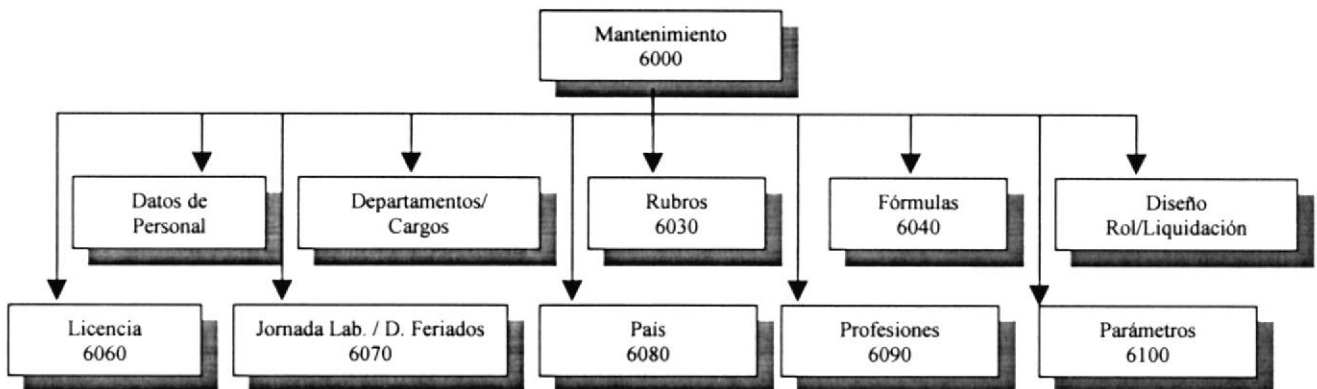

4.7.1 Datos de Personal (6010)

Permite realizar el ingreso, modificación y eliminación de la información del personal.

4.7.2 Departamentos / Cargos (6020)

Permite realizar el ingreso, modificación y eliminación de los departamentos y cargos.

4.7.3 Rubros (6030)

Permite realizar el ingreso, modificación y eliminación de los rubros de ingreso y egresos que se le registran a los empleados.

4.7.4 Fórmulas (6040)

Permite realizar el ingreso, modificación y eliminación de las fórmulas para el rubro de ingreso o egreso seleccionado.

4.7.5 Diseño Rol / Liquidación (6050)

Permite realizar el ingreso, modificación y eliminación de la plantilla para el proceso de rol de pagos o liquidación.

4.7.6 Licencia (6060)

Permite realizar el ingreso, modificación y eliminación de las licencias.

4.7.7 Jornada Laboral / Días Feriados (6070)

Permite realizar el ingreso, modificación y eliminación de las tablas de Jornada Laboral y días feriados.

4.7.8 País (6080)

Permite realizar el ingreso, modificación y eliminación de los países.

4.7.9 Profesiones (6090)

Permite realizar el ingreso, modificación y eliminación de las profesiones.

4.7.10 Parámetros (6100)

Permite realizar el ingreso y modificación de los datos de la Empresa y los parámetros del sistema.

4.8 MÓDULO SISTEMA.

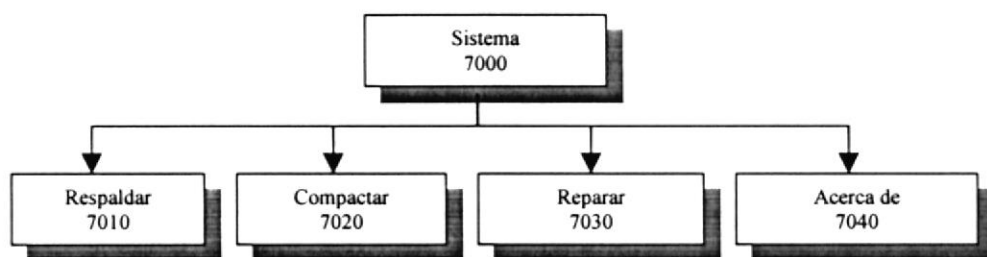

4.8.1 Respalidar (7010)

Permite respaldar en un período determinado por el usuario toda la información que ha sido ingresada en el sistemas desde el primer día de movimiento.

4.8.2 Compactar (7020)

Permite comprimir la base de datos a fin de recuperar espacio para la misma.

4.8.3 Reparar (7030)

Permite reparar la base de datos la cual puede haberse afectado por fallas del equipo de computación o por salida intempestiva del sistema.

4.8.4 Acerca de (7040)

Da información sobre el sistema y la penalización de los derechos del autor por su distribución no autorizada.





CAPÍTULO 5.

ESTANDARIZACIONES

5. ESTANDARIZACIONES

5.1 FORMATOS PARA ALMACENAMIENTO DE INFORMACIÓN

5.1.1. Nombre la Base de Datos

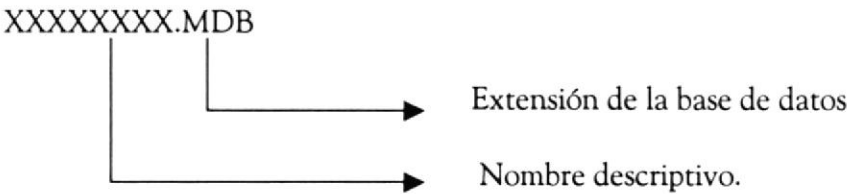

5.1.2. Nombres de Tablas



Indicador Tipo Tabla:

- T = Transacción
- M = Maestra
- H = Histórica
- D = Detalle
- P = Parámetro
- E = Temporal
- R = Relacionada

5.1.3. Nombre de Campos

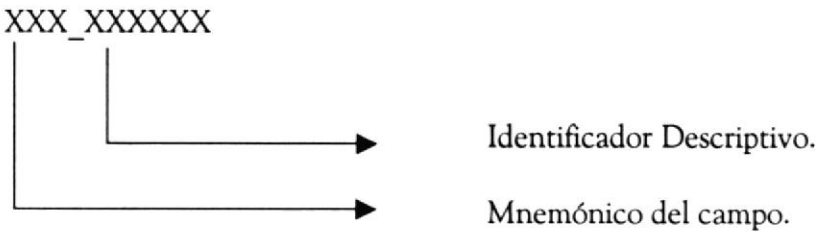

| Mnemónico | Significado |
|-----------|-------------|
| año | Año |
| ape | Apellido |
| cnd | Condición |
| cod | Código |
| des | Descripción |
| dir | Dirección |
| ema | Email |
| est | Estado |
| fax | Fax |
| fec | Fecha |
| ima | Imagen |
| hor | Hora |
| nom | Nombre |
| num | Número |
| obs | Observación |
| ruc | R.U.C. |
| sec | Secuencia |
| tel | Teléfono |
| tip | Tipo |
| tot | Total |
| val | Valor |
| | |



5.2. FORMATOS PARA VARIABLES DEL SISTEMA

5.2.1. Nombre del Proyecto

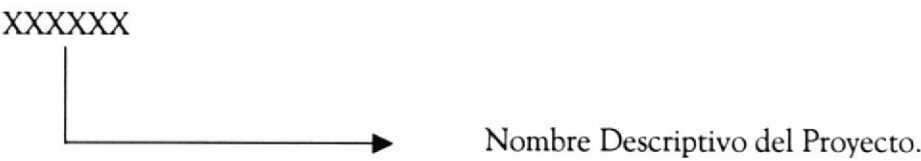

5.2.2. Nombre Lógico y Físico de Formas

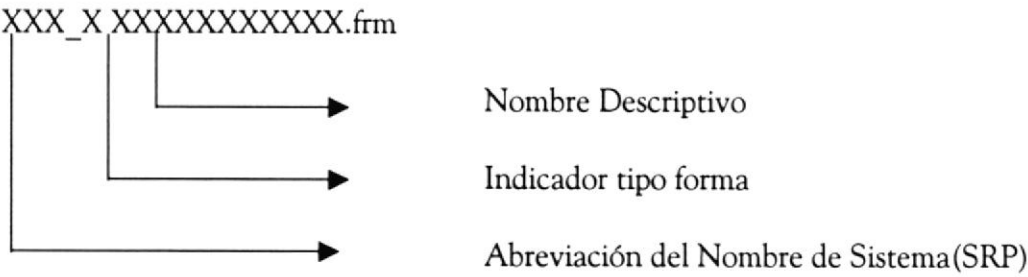

Indicador Tipo Forma:

- M = Mantenimiento
- C = Consultas / Reportes
- P = Procesos
- S = Sistema

5.2.3. Nombre de Controles



| Objeto | Prefijo |
|--------------------|---------|
| ComboBox | Cbo |
| ListBox | Lst |
| Grid | Grd |
| OutLine | Out |
| Check Box | Chk |
| SSCheck Box | Sschk |
| Option Button | Opt |
| SSOption Button | Ssop |
| Command Button | Cmd |
| SSComand Button | Sscmd |
| SSRibon | Rib |
| Spin Botton | Spn |
| Directory List Box | Dir |
| Drive List Box | Drv |
| File List Box | Fil |
| Frame | Fra |
| SSFrame | Ssfra |
| Label | Lbl |
| Panel | Pnl |
| TextBox | Txt |
| Masked Edit | Msk |
| Line | Lin |
| Shape | Shp |
| Menu Bar | Mnu |
| Image | Img |
| Picture Box | Pic |
| Ole Client | Ole |
| | |

| Objeto | Prefijo |
|-----------------------|---------|
| Timer | Tmr |
| Horizontal Scroll Bar | Hsb |
| Vertical Scroll Bar | Vsb |
| Treeview | Trv |
| SSTab | Stb |
| UpdDown | Upd |
| Msflexgrid | Mfg |
| Animation | Anm |
| Imagelist | Iml |
| ToolBar | Tbr |
| CommogDialog | Cdl |
| Far Point Spread | Spr |
| | |

5.2.4. Nombre de Variables

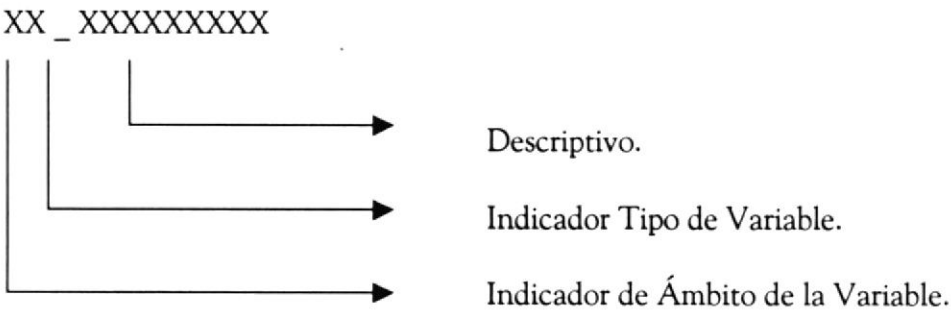

Indicador de Ámbito de la variable:

- G = Global
- L = Local

Indicador Tipo de variable:

- P = Proyecto
- F = Forma
- M = Módulo

5.2.5. Nombre de Módulos

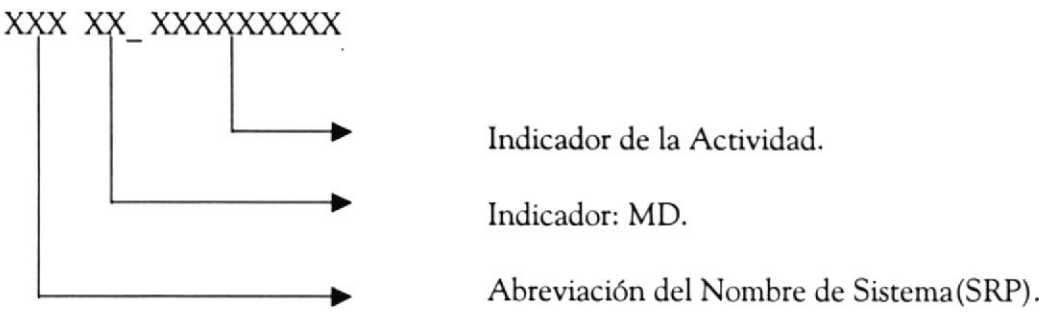

5.2.6. Nombre de Procedimientos y Funciones

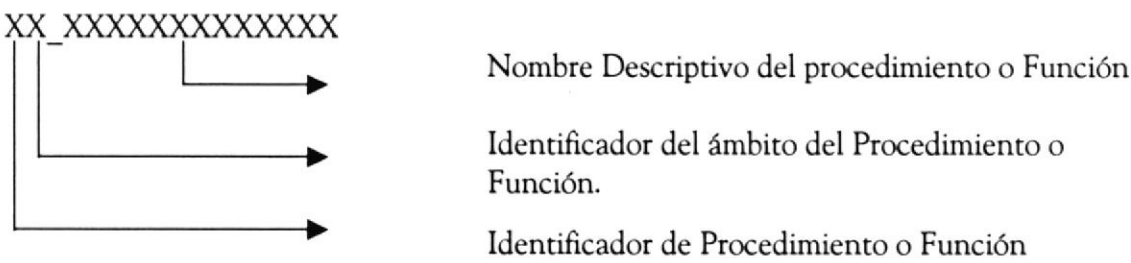

5.2.7. Nombre de Reportes

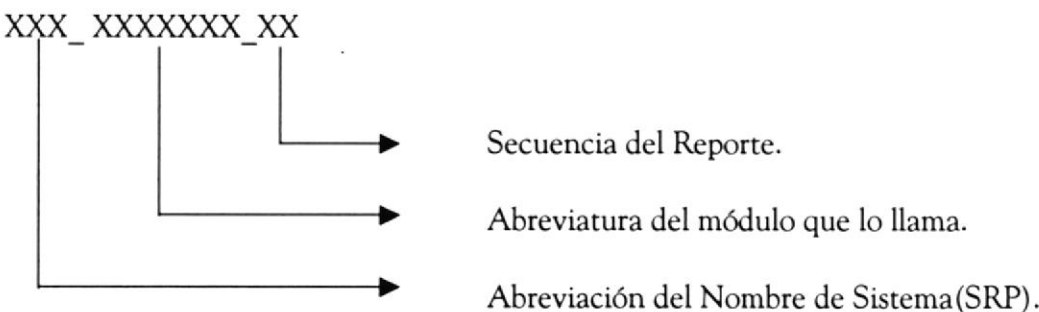

5.3. PLAN DE CÓDIGOS

5.3.1. Código de Empleado

| TABLA de Datos del Empleado (SRPM_DATO_EMPL) | | | |
|---|----------|---------------|---------------------|
| TIPO | NUMERICO | NOMBRE LÓGICO | Código del Empleado |
| LONGITUD | 6 | NOMBRE FÍSICO | cod_emplea |
| FORMATO | | | |
| <div><div>9999</div><div></div><div>Sequencial Numérico máximo 6 dígitos.</div></div> | | | |

5.3.2. Tipo de Licencias

| TABLA de Tipo de Licencias (SRPM_TIPO_LICE) | | | |
|---|----------|---------------|------------------|
| TIPO | NUMERICO | NOMBRE LÓGICO | Tipo de Licencia |
| LONGITUD | 2 | NOMBRE FÍSICO | cod_licenc |
| FORMATO | | | |
| <div><div>99</div><div></div><div>Sequencial Numérico máximo 2 dígitos.</div></div> | | | |

5.3.3. Títulos Profesionales

| TABLA de Títulos Profesionales (SRPM_TITU_PROF) | | | |
|---|----------|---------------|---------------------------------|
| TIPO | NUMERICO | NOMBRE LÓGICO | Código de Títulos Profesionales |
| LONGITUD | 2 | NOMBRE FÍSICO | cod_titpro |
| FORMATO | | | |
| <div> <div>99</div> <div> <div></div> <div></div> </div> <div> <div></div> <div></div> </div> </div> <div> <p>Secuencial Numérico máximo 2 dígitos.</p> <p>01 - Doctor</p> <p>02 - Abogado</p> </div> | | | |

5.3.4. Cargos de la Empresa

| TABLA de Cargos (SRPM_CARG_EMPL) | | | |
|--|----------|---------------|------------------|
| TIPO | NUMERICO | NOMBRE LÓGICO | Código de Cargos |
| LONGITUD | 2 | NOMBRE FÍSICO | cod_cargos |
| FORMATO | | | |
| <div> <div>99</div> <div> <div></div> <div></div> </div> </div> <div> <p>Secuencial Numérico máximo 2 dígitos.</p> <p>01 - Gerente</p> <p>02 - Contador</p> </div> | | | |

5.3.5. Departamentos de la Empresa

| TABLA de Departamentos (SRPM_DPTO_GNRL) | | | |
|--|----------|---------------|-------------------------|
| TIPO | NUMERICO | NOMBRE LÓGICO | Código de Departamentos |
| LONGITUD | 2 | NOMBRE FÍSICO | cod_depart |
| FORMATO | | | |
| <div> <div>99</div> <div> <div></div> <div></div> </div> <div> <div></div> <div></div> </div> </div> <div> <p>Secuencial Numérico máximo 2 dígitos.</p> <p>01 - Financiero</p> <p>02 - Sistemas</p> </div> | | | |

5.3.6. Jornada Laboral

| TABLA de Jornada (SRPM_JORN_LABO) | | | |
|---|----------|---------------|-------------------|
| TIPO | NUMERICO | NOMBRE LÓGICO | Código de Jornada |
| LONGITUD | 2 | NOMBRE FÍSICO | cod_jornad |
| FORMATO | | | |
| <div> <div>99</div> <div> <div></div> <div></div> </div> </div> <div> Secuencial Numérico máximo 2 dígitos. </div> | | | |

5.3.7. Rubros de Ingresos y Egresos

| TABLA de Rubros de Ingresos / Egresos (SRPM_INGR_EGRE) | | | |
|--|----------|---------------|-----------------|
| TIPO | NUMERICO | NOMBRE LÓGICO | Código de Rubro |
| LONGITUD | 2 | NOMBRE FÍSICO | cod_ingegr |
| FORMATO | | | |
| <div><div>99</div><div>Sequencial Numérico máximo 2 dígitos.</div></div> | | | |

5.3.8. Plantilla de Rol / Liquidación

| TABLA de Plantilla de Rol / Liquidación (SRPM_TIPO_REPO) | | | |
|--|----------|---------------|---------------------|
| TIPO | NUMERICO | NOMBRE LÓGICO | Código de Plantilla |
| LONGITUD | 2 | NOMBRE FÍSICO | cod_plarep |
| FORMATO | | | |
| <div><div>99</div><div>Sequencial Numérico máximo 2 dígitos.</div></div> | | | |



CAPÍTULO 6.

MODELO ENTIDAD - RELACIÓN

SRPM_TITU_ACAD
sec_titulo: NUMBER(6)
cod_emplea: NUMBER(6)
cod_paises: NUMBER(3)
nom_titulo: VARCHAR(40)
des_especi: VARCHAR(40)
nom_instit: VARCHAR(40)
año_titulo: NUMBER(4)

SRPM_PAIS_MUND
cod_paises: NUMBER(3)
nom_pais: VARCHAR(20)
nac_pais: VARCHAR(25)
est_tabpai: VARCHAR(1)

SRPM_CARG_EMPL
cod_cargos: NUMBER(2)
nom_cargos: VARCHAR(30)
val_basesu: NUMBER(18,2)
cod_caries: VARCHAR(50)
est_tabcar: VARCHAR(1)

SRPR_DEPA_CARG
cod_emplea: NUMBER(6)
cod_cargos: NUMBER(2)
cod_depart: NUMBER(2)
fec_cargos: DATE
obs_cargos: VARCHAR(100)
est_carpi: VARCHAR(1)

SRPM_DPTO_GNRL
cod_depart: NUMBER(2)
cod_division: NUMBER(2)
nom_depart: VARCHAR(40)
nom_jefede: VARCHAR(40)
tel_extens: VARCHAR(3)
est_tabdep: VARCHAR(1)

SRPM_JORN LABO
cod_jornad: NUMBER(6)
nom_jornad: VARCHAR(15)
hor_inicio: VARCHAR(5)
hor_finale: VARCHAR(5)
hor_adicion: VARCHAR(5)
est_tabjor: VARCHAR(1)

SRPM_TIPO_CUEN
cod_tipcue: NUMBER(2)
nom_tipcue: VARCHAR(25)
est_tabtipc: VARCHAR(1)

SRPM_DIVI_EMPL
cod_division: NUMBER(2)
nom_division: VARCHAR(40)
est_tabdiv: VARCHAR(1)

SRPM_BANC_GENE
cod_bancos: NUMBER(3)
nom_banco: VARCHAR(30)
est_tabbco: VARCHAR(1)

SRPM_DIAS_FERI
año_diafer: NUMBER(4)
mes_diafer: NUMBER(2)
dia_diafer: NUMBER(2)
est_tabdia: VARCHAR(1)

SRPM_EMPL_GNRL
nom_empres: VARCHAR(50)
ruc_empres: VARCHAR(15)
pro_empres: VARCHAR(20)
ciu_empres: VARCHAR(20)
cod_canton: VARCHAR(25)
cod_parroq: VARCHAR(25)
cal_empres: VARCHAR(40)
num_callem: VARCHAR(6)
sec_munici: VARCHAR(6)
tel_empres: VARCHAR(15)
ape_prepre: VARCHAR(25)
ape_mrepre: VARCHAR(25)
nom_repre: VARCHAR(30)
num_cedurp: VARCHAR(10)

SRPM_DATO_EMPL
cod_emplea: NUMBER(6)
cod_tipcue: NUMBER(2)
cod_bancos: NUMBER(3)
cod_jornad: NUMBER(2)
cod_tippro: NUMBER(2)
cod_paises: NUMBER(3)
cod_emplea: VARCHAR(20)
tip_emplea: VARCHAR(1)
nom_emplea: VARCHAR(20)
ape_emplea: VARCHAR(40)
dir_emplea: VARCHAR(25)
ema_emplea: VARCHAR(100)
des_sexoen: VARCHAR(1)
est_civile: VARCHAR(1)
fec_nacimi: DATE
tel_emple1: VARCHAR(15)
tel_emple2: VARCHAR(15)
fax_emplea: VARCHAR(15)
tel_buscap: VARCHAR(15)
num_pasapo: VARCHAR(20)
num_libmil: VARCHAR(10)
num_hijose: NUMBER(2)
num_carfan: NUMBER(2)
val_sueldo: NUMBER(18,2)
num_segso: VARCHAR(10)
tip_sangre: DATE
fec_ingres: CHAR(18)
tip_contra: VARCHAR(1)
cod_salari: VARCHAR(15)
nom_provincia: VARCHAR(30)
nom_ciudad: VARCHAR(30)
obs_emplea: VARCHAR(250)
num_cuenta: VARCHAR(20)
est_horext: VARCHAR(1)
est_pagbon: VARCHAR(1)
est_hexmas: VARCHAR(1)
est_aposeg: VARCHAR(1)
fec_aviso: DATE
fec_calcul: DATE
des_nivins: VARCHAR(1)
fec_fincon: DATE
nom_recome: VARCHAR(40)
ima_emplea: VARCHAR(100)
est_forres: VARCHAR(1)
est_tabemp: VARCHAR(1)

SRPT_CABE_FONR
año_forres: CHAR(18)
cod_emplea: NUMBER(6)
cod_usuari: NUMBER(3)
tot_afilia: NUMBER(2)
num_compro: NUMBER(2)
fec_forres: DATE
val_subtot: NUMBER(18,2)
val_intere: NUMBER(18,2)
val_multas: NUMBER(18,2)
val_totale: NUMBER(18,2)
fec_fondos: DATE
est_tabimp: VARCHAR(1)
fec_usuari: DATE

SRPT_CABE_HEX
sec_horext: CHAR(18)
cod_usuari: NUMBER(3)
cod_emplea: NUMBER(6)
fec_diaesde: DATE
fec_diahasta: DATE
val_sueldo: NUMBER(18,2)
compensacion: NUMBER(18,2)
movilizacion: NUMBER(18,2)
est_tabhex: VARCHAR(1)
fec_usuari: DATE

SRPT_ANTI_EMPL
sec_antici: NUMBER(2)
cod_usuari: NUMBER(3)
cod_emplea: NUMBER(6)
fec_antici: DATE
val_antici: NUMBER(18,2)
num_docume: VARCHAR(12)
des_concep: VARCHAR(250)
est_tabant: VARCHAR(1)
fec_usuari: DATE

SRPD_DATA_AUME
sec_sueldo: NUMBER(6)
cod_emplea: NUMBER(6)
val_sueant: NUMBER(18,2)
val_sueact: NUMBER(18,2)

SRPM_TITU_PROF
cod_tippro: NUMBER(2)
nom_tippro: VARCHAR(40)
abv_tippro: VARCHAR(50)
est_tabtit: VARCHAR(1)

SRPT_CABE_AUME
sec_sueldo: NUMBER(6)
cod_usuari: NUMBER(3)
fec_proces: DATE
num_docume: VARCHAR(12)
tip_increm: VARCHAR(1)
val_increm: NUMBER(18,2)
est_tabaum: VARCHAR(1)
fec_usuari: DATE

SRPT_PAGO_QCNA
mes_quince: NUMBER(2)
año_quince: NUMBER(4)
cod_emplea: NUMBER(6)
val_percib: NUMBER(18,2)
val_sueldo: NUMBER(18,2)
est_tabqna: VARCHAR(1)
fec_usuari: DATE
cod_usuari: NUMBER(3)

SERD_DATA_FONR
año_forres: CHAR(18)
cod_emplea: NUMBER(6)
val_forres: NUMBER(18,2)

SRPD_DATA_HEX
sec_horext: CHAR(18)
ite_horext: NUMBER(2)
fec_dia: DATE
hor_inicio: DATE
hor_finale: DATE
jor_laboral: NUMBER(18,2)
val_jornal: NUMBER(18,2)
hor_extra: NUMBER(18,2)
val_extra: NUMBER(18,2)
est_extra50: VARCHAR(1)
est_extra100: VARCHAR(1)
est_extras: VARCHAR(1)

SRPT_DECIFOND
año_decimo: CHAR(18)
cod_emplea: NUMBER(6)
cod_ingegr: NUMBER(6)
val_decimo: NUMBER(18,2)
val_sueldo: NUMBER(18,2)
est_tabdec: VARCHAR(1)
fec_usuari: DATE
cod_usuari: NUMBER(3)

SRPT_CABE_MENS
año_rolpag: CHAR(18)
cod_emplea: NUMBER(6)
mes_rolpag: CHAR(18)
cod_usuari: NUMBER(3)
sec_plarep: NUMBER(6)
cod_plarep: NUMBER(2)
fec_proces: DATE
val_sueldo: NUMBER(18,2)
tot_ingris: NUMBER(18,2)
tot_egriso: NUMBER(18,2)
tot_perrib: NUMBER(18,2)
est_tabcab: VARCHAR(1)
fec_usuari: DATE

SRPM_USUA_GNRL
cod_usuari: NUMBER(3)
nom_usuari: VARCHAR(40)
usu_usuari: VARCHAR(10)
pas_usuari: VARCHAR(8)
est_usuari: VARCHAR(1)

SRPM_TIPO_REPO
cod_plarep: NUMBER(2)
sec_plarep: NUMBER(6)
cod_ingegr: NUMBER(6)
est_tabpla: VARCHAR(1)

SRPT_VACA_E_MPL
año_vacaci: NUMBER(4)
mes_vacaci: NUMBER(2)
sec_vacaci: NUMBER(6)
cod_emplea: NUMBER(6)
fec_inicio: DATE
fec_acepta: DATE
fec_finale: DATE
fec_reintr: DATE
est_gozado: VARCHAR(1)
num_docume: VARCHAR(12)
tot_percib: NUMBER(18,2)
obs_coment: VARCHAR(250)
nom_jefede: VARCHAR(40)
est_tavac: VARCHAR(1)
fec_usuari: DATE
cod_usuari: NUMBER(3)

SRPD_DATA_MENS
año_rolpag: CHAR(18)
cod_emplea: NUMBER(6)
mes_rolpag: CHAR(18)
cod_plarep: NUMBER(2)
sec_plarep: NUMBER(6)
val_rubros: NUMBER(18,2)

SRPM_CALC_FORMU
cod_ingegr: NUMBER(6)
cnd_realiz: VARCHAR(200)
val_fijoco: NUMBER(18,2)
des_formui: CHAR(18)
cnd_numer1: VARCHAR(200)
des_respu1: VARCHAR(200)
cnd_numer2: VARCHAR(200)
des_respu2: VARCHAR(200)
est_talcal: VARCHAR(1)

SRPT_CABE_PRDE
sec_predeu: NUMBER(6)
cod_usuari: NUMBER(3)
cod_emplea: NUMBER(6)
cod_ingegr: NUMBER(6)
fec_inicio: DATE
fec_finale: DATE
fec_predeu: DATE
tot_deudas: NUMBER(18,2)
tot_pagado: NUMBER(18,2)
tot_pendiente: NUMBER(18,2)
num_cuotas: NUMBER(2)
obs_coment: VARCHAR(250)
tip_predeu: VARCHAR(1)
est_taldeu: VARCHAR(1)
fec_usuari: DATE

SRPM INGR EGRE
cod_ingegr: NUMBER(6)
tip_ingegr: VARCHAR(1)
nom_ingegr: VARCHAR(40)
tip_calcul: VARCHAR(1)
tip_pagoie: VARCHAR(1)
fec_pagoie: VARCHAR(35)
abv_ingegr: VARCHAR(13)
fec_caldes: DATE
fec_calhas: DATE
fec_apagar: DATE
est_pagins: VARCHAR(1)
cnd_cuenta: VARCHAR(21)
cod_client: VARCHAR(20)
cod_tipper: VARCHAR(1)
cnd_leasoc: VARCHAR(1)
por_aporte: NUMBER(5,2)
est_tabine: VARCHAR(1)

SRPD_DATA_PRDE
sec_cuotas: CHAR(18)
sec_predeu: NUMBER(6)
año_vencer: NUMBER(4)
mes_vencer: NUMBER(2)
fec_vencer: DATE
val_cuotas: NUMBER(18,2)
val_pendiente: NUMBER(18,2)
est_cuotas: VARCHAR(1)

SRPT_LICE_EMPL
sec_licenc: NUMBER(6)
cod_emplea: NUMBER(6)
cod_licenc: NUMBER(2)
fec_solici: DATE
fec_inicio: DATE
fec_finale: DATE
obs_motivo: VARCHAR(200)
num_docume: VARCHAR(12)
est_sinsue: VARCHAR(1)
est_tallic: VARCHAR(1)
fec_usuari: DATE
cod_usuari: NUMBER(3)

SRPM TIPO LICE
cod_licenc: NUMBER(2)
nom_licenc: VARCHAR(25)
est_tallic: VARCHAR(1)

SRPT RUBR INGR
sec_ingres: NUMBER(6)
cod_emplea: NUMBER(6)
cod_ingegr: NUMBER(6)
fec_proces: DATE
fec_inicio: DATE
fec_finale: DATE
val_ingres: NUMBER(18,2)
obs_coment: VARCHAR(250)
est_talrub: VARCHAR(1)
fec_usuari: DATE
cod_usuari: NUMBER(3)

SRPT_SALI_PERS
sec_salida: NUMBER(6)
cod_emplea: NUMBER(6)
cod_plarep: NUMBER(2)
sec_plarep: NUMBER(6)
num_docume: VARCHAR(12)
fec_salida: DATE
tot_liquid: NUMBER(18,2)
tip_salida: VARCHAR(1)
est_liquid: VARCHAR(1)
obs_motivo: VARCHAR(250)
est_talsal: VARCHAR(1)
fec_usuari: DATE
cod_usuari: NUMBER(3)



CAPÍTULO 7.

DISEÑO DE LOS ARCHIVOS

7. DISEÑO DE LOS ARCHIVOS

7.1 TABLA MAESTRAS

7.1.1 TABLA DE BANCOS

| | | | | | | | |
|---|------------|---------|---------------------------|--|----|-----------------------------------|------|
| SISROL - SISTEMA DE ROLES DE PAGO VERSIÓN 1.0 | | | | Página 1 de 1 | | | |
| | | | | Fecha/Diseño: 15/09/2001 | | Fecha/Actualización 15/09/2001 | |
| Para: POLYCHEMICAL S.A. | | | | Autor: Alex Vera L. Juan Zuñiga R. | | | |
| Nombre de la Tabla: SRPM_BANC_GENE | | | Base de Datos: SISPOLY | | | Long. Reg: 36 Bytes | |
| Descripción: Tabla de Bancos | | | | | | | |
| DESCRIPCIÓN DEL REGISTRO | | | | | | | |
| No. | NOMBRE | TIPO | LONG. | DESCRIPCIÓN | PK | FK | NULO |
| 1. | cod_bancos | Numeric | 2 | Código de bancos | ✓ | ✓ | No |
| 2. | nom_banco | Texto | 30 | Nombre del banco | | | Si |
| 3. | est_tabbco | Texto | 1 | Estado Tabla | | | Si |
| | | | | | | | |
| | | | | | | | |
| | | | | | | | |
| Observaciones: | | | | | | | |

7.1.2. TABLA DE TIPO DE CUENTAS

| | | | | | | | |
|--|-------------|---------|----------------------------------|--|-----------------------------------|----|------|
| SISROL - SISTEMA DE ROLES DE PAGO VERSIÓN 1.0 | | | | Página 1 de 1 | | | |
| | | | | Fecha/Diseño: 15/09/2001 | Fecha/Actualización 15/09/2001 | | |
| Para: POLYCHEMICAL S.A. | | | | Autor: Alex Vera L. Juan Zuñiga R. | | | |
| Nombre de la Tabla: SRPM_TIPO_CUEN | | | Base de Datos: SISPOLY | | Long. Reg: 30 Bytes | | |
| Descripción: Tabla de Bancos | | | | | | | |
| DESCRIPCIÓN DEL REGISTRO | | | | | | | |
| No. | NOMBRE | TIPO | LONG. | DESCRIPCIÓN | PK | FK | NULO |
| 1. | cod_tipcue | Numeric | 2 | Código de Tipo de cuenta | ✓ | ✓ | No |
| 2. | nom_tipcue | Texto | 25 | Nombre de Tipo de cuenta | | | Si |
| 3. | est_tabtipc | Texto | 1 | Estado Tabla | | | Si |
| | | | | | | | |
| <div>Observaciones:</div> | | | | | | | |
| | | | | | | | |
| | | | | | | | |
| | | | | | | | |
| | | | | | | | |
| | | | | | | | |
| | | | | | | | |
| | | | | | | | |
| | | | | | | | |
| | | | | | | | |

7.1.3. TABLA DE EMPLEADOS

| | | | | | | | |
|--|------------|------------|-------|---------------------------|--|-----------------------------------|------|
| SISROL - SISTEMA DE ROLES DE PAGO VERSIÓN 1.0 | | | | | Página 1 de 3 | | |
| | | | | | Fecha/Diseño: 15/09/2001 | Fecha/Actualización 15/09/2001 | |
| Para: POLYCHEMICAL S.A. | | | | | Autor: Alex Vera L. Juan Zuñiga R. | | |
| Nombre de la Tabla: SRPM_DATO_EMPL | | | | Base de Datos: SISPOLY | | Long. Reg: 821 Bytes | |
| Descripción: Tabla de los datos de los empleados | | | | | | | |
| DESCRIPCIÓN DEL REGISTRO | | | | | | | |
| No. | NOMBRE | TIPO | LONG. | DESCRIPCIÓN | PK | FK | NULO |
| 1. | cod_emplea | Numeric | 6 | Código del emleado | ✓ | ✓ | No |
| 2. | ced_emplea | Texto | 20 | Cédula del empleado | | | Si |
| 3. | nom_emplea | Texto | 20 | Nombres del empleado | | | Si |
| 4. | ape_emplea | Texto | 25 | Apellidos del empleado | | | Si |
| 5. | dir_emplea | Texto | 40 | Dirección | | | Si |
| 6. | ema_emplea | Texto | 100 | Dirección electrónica | | | Si |
| 7. | des_sexuem | Texto | 1 | Sexo del empleado | | | Si |
| 8. | est_civile | Texto | 1 | Estado civil | | | Si |
| 9. | fec_nacimi | Fecha/Hora | 8 | Fecha de nacimiento | | | Si |
| 10. | tel_emple1 | Texto | 15 | Número de teléfono 1 | | | Si |
| 11. | tel_emple2 | Texto | 15 | Número de teléfono 2 | | | Si |
| 12. | fax_emplea | Texto | 15 | Fax del empleado | | | Si |
| 13. | tel_buscap | Texto | 15 | Busca personas | | | Si |
| 14. | num_pasapo | Texto | 20 | Número de pasaporte | | | Si |
| 15. | num_libmil | Numeric | 10 | Libreta militar | | | Si |
| 16. | num_hijose | Numeric | 2 | Número de hijos | | | Si |
| 17. | num_carfam | Numeric | 2 | Número de carga familiar | | | Si |
| 18. | val_sueldo | Numeric | 18,2 | Sueldo del empleado | | | Si |
| 19. | num_segsoc | Texto | 10 | Número de carnet del IESS | | | Si |
| 20. | tip_sangre | Texto | 4 | Tipo de sangre | | | Si |
| 21. | fec_ingres | Fecha/Hora | 8 | Fecha de ingreso | | | Si |
| Observaciones: | | | | | | | |

| SISROL - SISTEMA DE ROLES DE PAGO VERSIÓN 1.0 | | | | Página 2 de 3 | | | |
|--|------------|------------|----------------------------------|--|-----------------------------------|----|------|
| | | | | Fecha/Diseño: 15/09/2001 | Fecha/Actualización 15/09/2001 | | |
| Para: POLYCHEMICAL S.A. | | | | Autor: Alex Vera L. Juan Zuñiga R. | | | |
| Nombre de la Tabla: SRPM_DATO_EMPL | | | Base de Datos: SISPOLY | | Long. Reg: 821 Bytes | | |
| Descripción: Tabla de los datos de los empleados | | | | | | | |
| DESCRIPCIÓN DEL REGISTRO | | | | | | | |
| No. | NOMBRE | TIPO | LONG. | DESCRIPCIÓN | PK | FK | NULO |
| 22. | tip_contra | Texto | 1 | Tipo de contrato | | | Si |
| 23. | cod_salari | Texto | 15 | Código salarial | | | Si |
| 24. | cod_paises | Numeric | 3 | Código del país | | √ | No |
| 25. | nom_provin | Texto | 30 | Nombre de la provincia | | | Si |
| 26. | nom_ciudad | Texto | 30 | Nombre de la ciudad | | | Si |
| 27. | cod_titpro | Numeric | 2 | Código del título profesional | | √ | Si |
| 28. | cod_jornad | Numeric | 2 | Código de jornada | | √ | No |
| 29. | obs_emplea | Texto | 250 | Observación | | | Si |
| 30. | cod_bancos | Numeric | 2 | Código de banco | | √ | Si |
| 31. | cod_tipcue | Numeric | 2 | Código de cuenta bancaria | | √ | Si |
| 32. | num_cuenta | Texto | 20 | Número de cuenta bancaria | | | Si |
| 33. | est_horext | Texto | 1 | Estado de gana horas extras | | | Si |
| 34. | est_pagbon | Texto | 1 | Estado de gana beneficios sociales | | | Si |
| 35. | est_hexmas | Texto | 1 | Estado de gana horas extras especiales | | | Si |
| 36. | est_aposeg | Texto | 1 | Estado de aportación al seguro | | | Si |
| 37. | fec_aviso | Fecha/Hora | 8 | Fecha de aviso de entrada | | | Si |
| 38. | fec_calcul | Fecha/Hora | 8 | Fecha de cálculo | | | Si |
| 39. | tip_emplea | Texto | 1 | Tipo de empleado | | | Si |
| 40. | des_nivins | Texto | 1 | Nivel de Instrucción | | | Si |
| 41. | fec_fincon | Fecha/Hora | 8 | Fecha de término del contrato | | | Si |
| Observaciones: | | | | | | | |

| | | | | | | | |
|--|------------|-------|----------------------------------|--|----|-----------------------------------|------|
| SISROL - SISTEMA DE ROLES DE PAGO VERSIÓN 1.0 | | | | Página 3 de 3 | | | |
| | | | | Fecha/Diseño: 15/09/2001 | | Fecha/Actualización 15/09/2001 | |
| Para: POLYCHEMICAL S.A. | | | | Autor: Alex Vera L. Juan Zuñiga R. | | | |
| Nombre de la Tabla: SRPM_DATO_EMPL | | | Base de Datos: SISPOLY | | | Long. Reg: 821 Bytes | |
| Descripción: Tabla de los datos de los empleados | | | | | | | |
| DESCRIPCIÓN DEL REGISTRO | | | | | | | |
| No. | NOMBRE | TIPO | LONG. | DESCRIPCIÓN | PK | FK | NULO |
| 42. | nom_recome | Texto | 40 | Nombre del recomendado | | | Si |
| 43. | Ima_emplea | Texto | 100 | Dirección de la imagen del empleado | | | Si |
| 44. | tip_identi | Texto | 1 | Tipo de identificación | | | Si |
| 45. | est_tabemp | Texto | 1 | Estado de la Tabla | | | Si |
| | | | | | | | |
| Observaciones: | | | | | | | |
| | | | | | | | |
| | | | | | | | |
| | | | | | | | |
| | | | | | | | |
| | | | | | | | |
| | | | | | | | |
| | | | | | | | |
| | | | | | | | |
| | | | | | | | |

7.1.4. TABLA DE DEPARTAMENTOS

| | | | | | | | |
|--|--------------|---------|----------------------------------|--|----|-----------------------------------|------|
| SISROL - SISTEMA DE ROLES DE PAGO VERSIÓN 1.0 | | | | Página 1 de 1 | | | |
| | | | | Fecha/Diseño: 15/09/2001 | | Fecha/Actualización 15/09/2001 | |
| Para: POLYCHEMICAL S.A. | | | | Autor: Alex Vera L. Juan Zuñiga R. | | | |
| Nombre de la Tabla: SRPM_DPTO_GNRL | | | Base de Datos: SISPOLY | | | Long. Reg: 821 Bytes | |
| Descripción: Tabla de departamentos de la empresa | | | | | | | |
| DESCRIPCIÓN DEL REGISTRO | | | | | | | |
| No. | NOMBRE | TIPO | LONG. | DESCRIPCIÓN | PK | FK | NULO |
| 1. | cod_depart | Numeric | 2 | Código de departamento | ✓ | ✓ | No |
| 2. | nom_depart | Texto | 40 | Nombre del departamento | | | Si |
| 3. | cod_division | Numeric | 2 | Código de división | | ✓ | No |
| 4. | nom_jefede | Texto | 40 | Nombre del jefe del departamento | | | Si |
| 5. | tel_extens | Texto | 3 | Extensión del departamento | | | Si |
| 6. | est_tabdep | Texto | 1 | Estado de la Tabla | | | Si |
| Observaciones: | | | | | | | |

7.1.5. TABLA DE CARGOS

| | | | | | | | |
|---|------------|---------|----------------------------------|--|-----------------------------------|----|------|
| SISROL - SISTEMA DE ROLES DE PAGO VERSIÓN 1.0 | | | | Página 1 de 1 | | | |
| | | | | Fecha/Diseño: 15/09/2001 | Fecha/Actualización 15/09/2001 | | |
| Para: POLYCHEMICAL S.A. | | | | Autor: Alex Vera L. Juan Zuñiga R. | | | |
| Nombre de la Tabla: SRPM_CARG_EMPL | | | Base de Datos: SISPOLY | | Long. Reg: 821 Bytes | | |
| Descripción: Tabla de cargos de la empresa | | | | | | | |
| DESCRIPCIÓN DEL REGISTRO | | | | | | | |
| No. | NOMBRE | TIPO | LONG. | DESCRIPCIÓN | PK | FK | NULO |
| 1. | cod_cargos | Numeric | 2 | Código de cargo | ✓ | ✓ | No |
| 2. | nom_cargos | Texto | 30 | Nombre del cargo | | | Si |
| 3. | val_basesu | Numeric | 18,2 | Valor de sueldo base | | | Si |
| 4. | cod_caries | Texto | 10 | Código del carnet del seguro | | | Si |
| 5. | est_tabcar | Texto | 1 | Estado de la Tabla | | | Si |
| <div></div> | | | | | | | |
| | | | | | | | |
| Observaciones: | | | | | | | |

7.1.6. TABLA DE PLANTILLA DE ROL / LIQUIDACIÓN

| | | | | | | | |
|--|------------|---------|----------------------------------|--|----|-----------------------------------|------|
| SISROL - SISTEMA DE ROLES DE PAGO VERSIÓN 1.0 | | | | Página 1 de 1 | | | |
| | | | | Fecha/Diseño: 15/09/2001 | | Fecha/Actualización 15/09/2001 | |
| Para: POLYCHEMICAL S.A. | | | | Autor: Alex Vera L. Juan Zuñiga R. | | | |
| Nombre de la Tabla: SRPM_TIPO_REPO | | | Base de Datos: SISPOLY | | | Long. Reg: 21 Bytes | |
| Descripción: Tabla de Plantilla de Rol y Liquidación | | | | | | | |
| DESCRIPCIÓN DEL REGISTRO | | | | | | | |
| No. | NOMBRE | TIPO | LONG. | DESCRIPCIÓN | PK | FK | NULO |
| 1. | cod_plarep | Numeric | 2 | Código de plantilla o reporte | ✓ | ✓ | No |
| 2. | sec_plarep | Numeric | 2 | Secuencia de plantilla o reporte | ✓ | | No |
| 3. | cod_ingegr | Numeric | 2 | Código de ingreso o egreso | | ✓ | No |
| 4. | est_tabpla | Texto | 1 | Estado de la Tabla | | | Si |
| | | | | | | | |
| | | | | | | | |
| Observaciones: | | | | | | | |

7.1.7. TABLA DE DIVISI3N

| | | | | | | | | |
|---|--------------|---------|-------|---------------------------|--|------------------------|-----------------------------------|--|
| SISROL - SISTEMA DE ROLES DE PAGO VERSI3N 1.0 | | | | | P3gina 1 de 1 | | | |
| | | | | | Fecha/Diseño: 15/09/2001 | | Fecha/Actualizaci3n 15/09/2001 | |
| Para: POLYCHEMICAL S.A. | | | | | Autor: Alex Vera L. Juan Zuñiga R. | | | |
| Nombre de la Tabla: SRPM_DIVI_EMPR | | | | Base de Datos: SISPOLY | | Long. Reg: 21 Bytes | | |
| Descripci3n: Tabla de Divisi3n | | | | | | | | |
| DESCRIPCI3N DEL REGISTRO | | | | | | | | |
| No. | NOMBRE | TIPO | LONG. | DESCRIPCI3N | PK | FK | NULO | |
| 1. | cod_division | Numeric | 2 | C3digo de divisi3n | √ | √ | No | |
| 2. | nom_division | Texto | 40 | Nombre de divisi3n | | | Si | |
| 3. | est_tabdiv | Texto | 1 | Estado de la Tabla | | | Si | |
| | | | | | | | | |
| | | | | | | | | |
| Observaciones: | | | | | | | | |

7.1.8. TABLA DE FÓRMULAS

| | | | | | | | |
|--|------------|---------|----------------------------------|--|----|-----------------------------------|------|
| SISROL - SISTEMA DE ROLES DE PAGO VERSIÓN 1.0 | | | | Página 1 de 1 | | | |
| | | | | Fecha/Diseño: 15/09/2001 | | Fecha/Actualización 15/09/2001 | |
| Para: POLYCHEMICAL S.A. | | | | Autor: Alex Vera L. Juan Zuñiga R. | | | |
| Nombre de la Tabla: SRPM_CALC_FORM | | | Base de Datos: SISPOLY | | | Long. Reg: 1218 Bytes | |
| Descripción: Tabla de Fórmulas | | | | | | | |
| DESCRIPCIÓN DEL REGISTRO | | | | | | | |
| No. | NOMBRE | TIPO | LONG. | DESCRIPCIÓN | PK | FK | NULO |
| 1. | cod_ingegr | Numeric | 2 | Código de ingreso/ egreso. | ✓ | ✓ | No |
| 2. | cnd_realiz | Texto | 200 | Condición a realizarse | ✓ | ✓ | No |
| 3. | val_fijoco | Numeric | 18,2 | Valor fijo | | | Si |
| 4. | des_formul | Texto | 200 | Descripción de fórmula | | | Si |
| 5. | cnd_numer1 | Texto | 200 | Condición número 1 | | | Si |
| 6. | des_respu1 | Texto | 200 | Respuesta condición 1 | | | Si |
| 7. | cnd_numer2 | Texto | 200 | Condición número 2 | | | Si |
| 8. | des_respu2 | Texto | 200 | Respuesta condición 2 | | | Si |
| 9. | est_tabcal | Texto | 1 | Estado Tabla | | | Si |
| | | | | | | | |
| | | | | | | | |
| | | | | | | | |
| Observaciones: | | | | | | | |

7.1.9. TABLA DE JORNADA LABORAL

| | | | | | | | |
|--|-------------|---------|----------------------------------|--|-----------------------------------|-------------------------------|------|
| SISROL - SISTEMA DE ROLES DE PAGO VERSIÓN 1.0 | | | | Página 1 de 1 | | | |
| | | | | Fecha/Diseño: 15/09/2001 | Fecha/Actualización 15/09/2001 | | |
| Para: POLYCHEMICAL S.A. | | | | Autor: Alex Vera L. Juan Zuñiga R. | | | |
| Nombre de la Tabla: SRPM_JORN_LABO | | | Base de Datos: SISPOLY | | | Long. Reg: 36 Bytes | |
| Descripción: Tabla de las Jornadas laborales | | | | | | | |
| DESCRIPCIÓN DEL REGISTRO | | | | | | | |
| No. | NOMBRE | TIPO | LONG. | DESCRIPCIÓN | PK | FK | NULO |
| 1. | cod_jornad | Numeric | 2 | Código de jornada | √ | √ | No |
| 2. | nom_jornad | Texto | 15 | Nombre de jornada | | | Si |
| 3. | hor_inicio | Texto | 5 | Hora de inicio | | | Si |
| 4. | hor_finale | Texto | 5 | Hora de final | | | Si |
| 5. | hor_adicion | Texto | 5 | Hora de adicional | | | Si |
| 6. | est_tabjor | Texto | 1 | Estado de la Tabla | | | Si |
| <div style="text-align: right; margin-right: 50px;">  </div> | | | | | | | |
| Observaciones: | | | | | | | |

7.1.10.TABLA DE DÍAS FERIADOS

| | | | | | | | |
|--|------------|---------|----------------------------------|--|----|-----------------------------------|------|
| SISROL - SISTEMA DE ROLES DE PAGO VERSIÓN 1.0 | | | | Página 1 de 1 | | | |
| | | | | Fecha/Diseño: 15/09/2001 | | Fecha/Actualización 15/09/2001 | |
| Para: POLYCHEMICAL S.A. | | | | Autor: Alex Vera L. Juan Zuñiga R. | | | |
| Nombre de la Tabla: SRPM_DIAS_FERI | | | Base de Datos: SISPOLY | | | Long. Reg: 13 Bytes | |
| Descripción: Tabla de días Feriados | | | | | | | |
| DESCRIPCIÓN DEL REGISTRO | | | | | | | |
| No. | NOMBRE | TIPO | LONG. | DESCRIPCIÓN | PK | FK | NULO |
| 1. | año_diafer | Numeric | 2 | Año de días feriados | ✓ | ✓ | No |
| 2. | mes_diafer | Numeric | 2 | Mes de días feriados | ✓ | | No |
| 3. | dia_diafer | Numeric | 2 | Día de feriados | ✓ | | No |
| 4. | est_tabdia | Texto | 1 | Estado de la Tabla | | | Si |
| | | | | | | | |
| | | | | | | | |
| Observaciones: | | | | | | | |

7.1.11. TABLA DE LICENCIAS

| | | | | | | | |
|---|---------------|-------------|----------------------------------|--|-----------------------------------|-------------------------------|-------------|
| SISROL - SISTEMA DE ROLES DE PAGO VERSIÓN 1.0 | | | | Página 1 de 1 | | | |
| | | | | Fecha/Diseño: 15/09/2001 | Fecha/Actualización 15/09/2001 | | |
| Para: POLYCHEMICAL S.A. | | | | Autor: Alex Vera L. Juan Zuñiga R. | | | |
| Nombre de la Tabla: SRPM_TIPO_LICE | | | Base de Datos: SISPOLY | | | Long. Reg: 30 Bytes | |
| Descripción: Tabla de las licencias que tiene la empresa. | | | | | | | |
| DESCRIPCIÓN DEL REGISTRO | | | | | | | |
| No. | NOMBRE | TIPO | LONG. | DESCRIPCIÓN | PK | FK | NULO |
| 1. | cod_licenc | Numeric | 2 | Código de licencia | √ | √ | No |
| 2. | nom_licenc | Texto | 25 | Nombre de licencia | | | Si |
| 3. | est_tablic | Texto | 1 | Estado de la Tabla | | | Si |
| Observaciones: | | | | | | | |

7.1.12. TABLA DE PAÍSES

| | | | | | | | |
|--|---------------|-------------|----------------------------------|---|-----------|--|-------------|
| SISROL - SISTEMA DE ROLES DE PAGO VERSIÓN 1.0 | | | | Página 1 de 1 | | | |
| | | | | Fecha/Diseño: 15/09/2001 | | Fecha/Actualización 15/09/2001 | |
| Para: POLYCHEMICAL S.A. | | | | Autor: Alex Vera L. Juan Zuñiga R. | | | |
| Nombre de la Tabla: SRPM_PAIS_MUND | | | Base de Datos: SISPOLY | | | Long. Reg: 50 Bytes | |
| Descripción: Tabla de Países. | | | | | | | |
| DESCRIPCIÓN DEL REGISTRO | | | | | | | |
| No. | NOMBRE | TIPO | LONG. | DESCRIPCIÓN | PK | FK | NULO |
| 1. | cod_paises | Numeric | 2 | Código de país | ✓ | ✓ | No |
| 2. | nom_pais | Texto | 20 | Nombre de país | | | Si |
| 3. | nac_pais | Texto | 25 | Nacionalidad de país | | | Si |
| 4. | est_tabpai | Texto | 1 | Estado de la Tabla | | | Si |
| <div></div> <p>Observaciones:</p> | | | | | | | |
| | | | | | | | |

7.1.13. TABLA DE TÍTULOS PROFESIONALES

| | | | | | | | |
|--|------------|---------|----------------------------------|--|----|-----------------------------------|------|
| SISROL - SISTEMA DE ROLES DE PAGO VERSIÓN 1.0 | | | | Página 1 de 1 | | | |
| | | | | Fecha/Diseño: 15/09/2001 | | Fecha/Actualización 15/09/2001 | |
| Para: POLYCHEMICAL S.A. | | | | Autor: Alex Vera L. Juan Zuñiga R. | | | |
| Nombre de la Tabla: SRPM_TITU_PROF | | | Base de Datos: SISPOLY | | | Long. Reg: 104 Bytes | |
| Descripción: Tabla de Títulos Profesionales. | | | | | | | |
| DESCRIPCIÓN DEL REGISTRO | | | | | | | |
| No. | NOMBRE | TIPO | LONG. | DESCRIPCIÓN | PK | FK | NULO |
| 1. | cod_titpro | Numeric | 2 | Código de profesiones | ✓ | ✓ | No |
| 2. | nom_titpro | Texto | 40 | Nombre de profesiones | | | Si |
| 3. | abv_titpro | Texto | 50 | Abreviatura de profesiones | | | Si |
| 4. | est_tabtit | Texto | 1 | Estado de la Tabla | | | Si |
| <div></div> <p>Observaciones:</p> | | | | | | | |
| | | | | | | | |

7.1.14. TABLA DE RUBROS

| | | | | | | | | |
|--|------------|------------|-------|------------------------------|--|----|-----------------------------------|--|
| SISROL - SISTEMA DE ROLES DE PAGO VERSIÓN 1.0 | | | | | Página 1 de 1 | | | |
| | | | | | Fecha/Diseño: 15/09/2001 | | Fecha/Actualización 15/09/2001 | |
| Para: POLYCHEMICAL S.A. | | | | | Autor: Alex Vera L. Juan Zuñiga R. | | | |
| Nombre de la Tabla: SRPM_INGR_EGRE | | | | Base de Datos: SISPOLY | | | Long. Reg: 161 Bytes | |
| Descripción: Tabla de los rubros de ingreso y egreso | | | | | | | | |
| DESCRIPCIÓN DEL REGISTRO | | | | | | | | |
| No. | NOMBRE | TIPO | LONG. | DESCRIPCIÓN | PK | FK | NULO | |
| 1. | cod_empres | Numeric | 6 | Código de empresa | ✓ | ✓ | No | |
| 2 | cod_ingegr | Numeric | 6 | Código de ingreso o egreso | ✓ | | No | |
| 3. | tip_ingegr | Texto | 1 | Tipo de ingreso o egreso | | | No | |
| 4. | nom_ingegr | Texto | 40 | Nombre de ingreso o egreso | | | Si | |
| 5. | tip_calcul | Texto | 1 | Tipo de cálculo | | | Si | |
| 6. | tip_pagoie | Texto | 1 | Tipo de pago | | | Si | |
| 7. | fec_pagoie | Texto | 35 | Fecha de pago | | | Si | |
| 8. | abv_ingegr | Texto | 13 | Abreviatura | | | Si | |
| 9. | fec_caldes | Fecha/Hora | 8 | Fecha de cálculo desde | | | Si | |
| 10. | fec_calhas | Fecha/Hora | 8 | Fecha de cálculo hasta | | | Si | |
| 11. | fec_apagar | Fecha/Hora | 8 | Fecha a pagar | | | Si | |
| 12. | est_pagins | Texto | 1 | Estado si paga a Institución | | | Si | |
| 13. | cod_cuenta | Texto | 21 | Código de la cuenta contable | | | Si | |
| 14. | cod_client | Texto | 20 | Código del cliente | | | Si | |
| 15. | cod_tipper | Numeric | 2 | Tipo de persona | | | Si | |
| 16. | cod_ieasoc | Numeric | 2 | Código de rubro asociado | | | Si | |
| 17. | por_aporte | Numeric | 5,2 | Porcentaje de aportes | | | Si | |
| 18. | est_tabine | Texto | 1 | Estado de la Tabla | | | Si | |
| | | | | | | | | |
| Observaciones: | | | | | | | | |

7.1.15. TABLA DE USUARIO

| | | | | | | | | |
|---|------------|---------|-------|---------------------------|--|----|-----------------------------------|--|
| SISROL - SISTEMA DE ROLES DE PAGO VERSIÓN 1.0 | | | | | Página 1 de 1 | | | |
| | | | | | Fecha/Diseño: 15/09/2001 | | Fecha/Actualización 15/09/2001 | |
| Para: POLYCHEMICAL S.A. | | | | | Autor: Alex Vera L. Juan Zuñiga R. | | | |
| Nombre de la Tabla: SRPM_USUA_GNRL | | | | Base de Datos: SISPOLY | | | Long. Reg: 63 Bytes | |
| Descripción: Tabla de Usuarios del sistema. | | | | | | | | |
| DESCRIPCIÓN DEL REGISTRO | | | | | | | | |
| No. | NOMBRE | TIPO | LONG. | DESCRIPCIÓN | PK | FK | NULO | |
| 1. | cod_usuari | Numeric | 2 | Código de usuario | ✓ | ✓ | No | |
| 2. | nom_usuari | Texto | 40 | Nombre del usuario | | | Si | |
| 3. | usu_usuari | Texto | 10 | Usuario del sistema | | | Si | |
| 4. | pas_usuari | Texto | 8 | Password del usuario | | | Si | |
| 4. | est_usuari | Texto | 1 | Estado de la Tabla | | | Si | |
| | | | | | | | | |
| | | | | | | | | |
| | | | | | | | | |
| | | | | | | | | |
| | | | | | | | | |
| | | | | | | | | |
| | | | | | | | | |
| | | | | | | | | |
| | | | | | | | | |
| | | | | | | | | |
| Observaciones: | | | | | | | | |

7.1.16. TABLA DE PARÁMETROS

| | | | | | | | |
|---|------------|-------|---------------------------|--|----|-----------------------------------|------|
| SISROL - SISTEMA DE ROLES DE PAGO VERSIÓN 1.0 | | | | Página 1 de 1 | | | |
| | | | | Fecha/Diseño: 15/09/2001 | | Fecha/Actualización 15/09/2001 | |
| Para: POLYCHEMICAL S.A. | | | | Autor: Alex Vera L. Juan Zuñiga R. | | | |
| Nombre de la Tabla: SRPM_EMPR_GNRL | | | Base de Datos: SISPOLY | | | Long. Reg: 335 Bytes | |
| Descripción: Tabla de Parámetros. | | | | | | | |
| DESCRIPCIÓN DEL REGISTRO | | | | | | | |
| No. | NOMBRE | TIPO | LONG. | DESCRIPCIÓN | PK | FK | NULO |
| 1. | nom_empres | Texto | 50 | Nombre de la Empresa | | | No |
| 2. | num_patron | Texto | 15 | Número Patronal | | | Si |
| 3. | ruc_empres | Texto | 13 | Ruc de la Empresa | | | Si |
| 4. | pro_empres | Texto | 20 | Provincia de la Empresa | | | Si |
| 5. | ciu_empres | Texto | 20 | Ciudad de la Empresa | | | Si |
| 6. | cod_canton | Texto | 25 | Cantón de la Empresa | | | Si |
| 7. | cod_parroq | Texto | 25 | Parroquia de la Empresa | | | Si |
| 8. | cal_empres | Texto | 40 | Calle de la Empresa | | | Si |
| 9. | num_empres | Texto | 6 | Número de la calle | | | Si |
| 10. | sec_munici | Texto | 6 | Sector municipal | | | Si |
| 11. | tel_empres | Texto | 15 | Teléfono de la Empresa | | | Si |
| 12. | ape_prepre | Texto | 25 | Apellido paterno del Representante legal de la Empresa | | | Si |
| 13. | ape_mrepr | Texto | 25 | Apellido materno del Representante legal de la Empresa | | | Si |
| 14. | nom_repres | Texto | 30 | Nombres del Representante legal de la Empresa | | | Si |
| 15. | num_cedurp | Texto | 10 | Número de cédula del Representante legal de la Empresa | | | Si |
| Observaciones: | | | | | | | |

7.2 TABLA RELACIONADAS

7.2.1 TABLA DE ASIGNACIÓN DE CARGOS Y DEPARTAMENTOS

| | | | | | | | |
|--|---------------|-------------|----------------------------------|--|-----------------------------------|--------------------------------|-------------|
| SISROL - SISTEMA DE ROLES DE PAGO VERSIÓN 1.0 | | | | Página 1 de 1 | | | |
| | | | | Fecha/Diseño: 15/09/2001 | Fecha/Actualización 15/09/2001 | | |
| Para: POLYCHEMICAL S.A. | | | | Autor: Alex Vera L. Juan Zuñiga R. | | | |
| Nombre de la Tabla: SRPR_DEPA_CARG | | | Base de Datos: SISPOLY | | | Long. Reg: 140 Bytes | |
| Descripción: Tabla de Asignación de cargos y departamentos | | | | | | | |
| DESCRIPCIÓN DEL REGISTRO | | | | | | | |
| No. | NOMBRE | TIPO | LONG. | DESCRIPCIÓN | PK | FK | NULO |
| 1. | cod_emplea | Numeric | 6 | Código de empleado | √ | √ | No |
| 2. | cod_depart | Numeric | 2 | Código de departamento | √ | √ | No |
| 3. | cod_cargos | Numeric | 2 | Código de cargos | √ | √ | No |
| 4. | fec_cargos | Fecha/Hora | 8 | Fecha del cargo | | | Si |
| 5. | obs_cargos | Texto | 100 | Observación | | | Si |
| 6. | est_carpri | Texto | 1 | Estado Tabla | | | Si |
| | | | | | | | |
| Observaciones: | | | | | | | |

7.2.2 TABLA DE TÍTULOS ACADÉMICOS

| | | | | | | | | |
|--|------------|---------|-------|-----------------------------|--|----|-----------------------------------|--|
| SISROL - SISTEMA DE ROLES DE PAGO VERSIÓN 1.0 | | | | | Página 1 de 1 | | | |
| | | | | | Fecha/Diseño: 15/09/2001 | | Fecha/Actualización 15/09/2001 | |
| Para: POLYCHEMICAL S.A. | | | | | Autor: Alex Vera L. Juan Zuñiga R. | | | |
| Nombre de la Tabla: SRPR_TITU_ACAD | | | | Base de Datos: SISPOLY | | | Long. Reg: 160 Bytes | |
| Descripción: Tabla de Asignación de cargos y departamentos | | | | | | | | |
| DESCRIPCIÓN DEL REGISTRO | | | | | | | | |
| No. | NOMBRE | TIPO | LONG. | DESCRIPCIÓN | PK | FK | NULO | |
| 1. | cod_emplea | Numeric | 6 | Código de empleado | √ | √ | No | |
| 2. | sec_titulo | Texto | 20 | Número de secuencia | √ | √ | No | |
| 3. | cod_paises | Numeric | 2 | Código de país | | √ | Si | |
| 4. | nom_titulo | Texto | 40 | Nombre del título académico | | | Si | |
| 5. | des_especi | Texto | 40 | Descripción de especialidad | | | Si | |
| 6. | nom_instit | Texto | 40 | Nombre de institución | | | Si | |
| 7. | año_titulo | Numeric | 4 | Año de obtención del título | | | Si | |
| | | | | | | | | |
| Observaciones: | | | | | | | | |
| | | | | | | | | |
| | | | | | | | | |
| | | | | | | | | |
| | | | | | | | | |
| | | | | | | | | |
| | | | | | | | | |
| | | | | | | | | |
| | | | | | | | | |
| | | | | | | | | |

7.3 TABLA TRANSACCIONALES

7.3.1 TABLA DE ANTICIPOS

| | | | | | | | | |
|---|------------|------------|-------|---------------------------|--|----|-----------------------------------|--|
| SISROL - SISTEMA DE ROLES DE PAGO VERSIÓN 1.0 | | | | | Página 1 de 1 | | | |
| | | | | | Fecha/Diseño: 15/09/2001 | | Fecha/Actualización 15/09/2001 | |
| Para: POLYCHEMICAL S.A. | | | | | Autor: Alex Vera L. Juan Zuñiga R. | | | |
| Nombre de la Tabla: SRPT_ANTI_EEMPL | | | | Base de Datos: SISPOLY | | | Long. Reg: 369 Bytes | |
| Descripción: Tabla de los Anticipos. | | | | | | | | |
| DESCRIPCIÓN DEL REGISTRO | | | | | | | | |
| No. | NOMBRE | TIPO | LONG. | DESCRIPCIÓN | PK | FK | NULO | |
| 1. | año_antici | Numeric | 4 | Año del anticipo | √ | | No | |
| 2. | cod_emplea | Numeric | 6 | Código de empleado | √ | √ | No | |
| 3. | mes_antici | Numeric | 2 | Mes del anticipo | √ | | No | |
| 4. | sec_antici | Numeric | 2 | Secuencia del anticipo | √ | | No | |
| 5. | fec_antici | Fecha/Hora | 8 | Fecha de anticipo | | | Si | |
| 6. | val_antici | Numeric | 18,2 | Valor del anticipo | | | Si | |
| 7. | num_docume | Texto | 12 | Número del documento | | | Si | |
| 8. | des_concep | Texto | 250 | Descripción del anticipo | | | Si | |
| 9. | cod_usuari | Texto | 10 | Código de usuario | | | Si | |
| 10. | fec_usuari | Fecha/Hora | 8 | Fecha de usuario | | | Si | |
| 11. | est_tabant | Texto | 1 | Estado Tabla | | | Si | |
| | | | | | | | | |
| Observaciones: | | | | | | | | |

7.3.2 TABLA DE CABECERA DE AUMENTOS DE SUELDO

| | | | | | | | |
|--|------------|------------|----------------------------------|--|----|-----------------------------------|------|
| SISROL - SISTEMA DE ROLES DE PAGO VERSIÓN 1.0 | | | | Página 1 de 1 | | | |
| | | | | Fecha/Diseño: 15/09/2001 | | Fecha/Actualización 15/09/2001 | |
| Para: POLYCHEMICAL S.A. | | | | Autor: Alex Vera L. Juan Zuñiga R. | | | |
| Nombre de la Tabla: SRPT_CABE_AUME | | | Base de Datos: SISPOLY | | | Long. Reg: 53 Bytes | |
| Descripción: Tabla de aumentos de sueldos. | | | | | | | |
| DESCRIPCIÓN DEL REGISTRO | | | | | | | |
| No. | NOMBRE | TIPO | LONG. | DESCRIPCIÓN | PK | FK | NULO |
| 1. | sec_sueldo | Numeric | 3 | Secuencia de sueldo | √ | | No |
| 2. | fec_proces | Fecha/Hora | 8 | Fecha de proceso | | | Si |
| 3. | num_docume | Texto | 12 | Número del documento | | | Si |
| 4. | tip_increm | Texto | 1 | Tipo de incremento | | | Si |
| 5. | val_increm | Numeric | 18,2 | Valor de incremento | | | Si |
| 6. | cod_usuari | Texto | 10 | Código de usuario | | | Si |
| 7. | fec_usuari | Fecha/Hora | 8 | Fecha de usuario | | | Si |
| 8. | est_tabaum | Texto | 1 | Estado Tabla | | | Si |
| <div>Observaciones:</div> | | | | | | | |
| | | | | | | | |
| | | | | | | | |
| | | | | | | | |
| | | | | | | | |
| | | | | | | | |
| | | | | | | | |
| | | | | | | | |
| | | | | | | | |
| | | | | | | | |

7.3.3 TABLA DE DETALLE DE AUMENTOS DE SUELDO

| | | | | | | | |
|---|------------|---------|----------------------------------|--|----|-----------------------------------|------|
| SISROL - SISTEMA DE ROLES DE PAGO VERSIÓN 1.0 | | | | Página 1 de 1 | | | |
| | | | | Fecha/Diseño: 15/09/2001 | | Fecha/Actualización 15/09/2001 | |
| Para: POLYCHEMICAL S.A. | | | | Autor: Alex Vera L. Juan Zuñiga R. | | | |
| Nombre de la Tabla: SRPD_DETA_AUME | | | Base de Datos: SISPOLY | | | Long. Reg: 62 Bytes | |
| Descripción: Tabla de detalle de aumentos de sueldos. | | | | | | | |
| DESCRIPCIÓN DEL REGISTRO | | | | | | | |
| No. | NOMBRE | TIPO | LONG. | DESCRIPCIÓN | PK | FK | NULO |
| 1. | sec_sueldo | Numeric | 3 | Secuencia de sueldo | ✓ | ✓ | No |
| 2. | cod_emplea | Numeric | 6 | Código de empleado | ✓ | ✓ | No |
| 3. | val_sueant | Numeric | 18,2 | Valor del sueldo anterior | | | Si |
| 4. | val_sueact | Numeric | 18,2 | Valor del sueldo actual | | | Si |
| | | | | | | | |
| | | | | | | | |
| | | | | | | | |
| Observaciones: | | | | | | | |

7.3.4 TABLA DE CABECERA DE HORAS EXTRAS

| | | | | | | | |
|--|------------|------------|----------------------------------|--|----|------------------------------------|------|
| SISROL - SISTEMA DE ROLES DE PAGO VERSIÓN 1.0 | | | | Página 1 de 1 | | | |
| | | | | Fecha/Diseño: 15/09/2001 | | Fecha/Actualización: 15/09/2001 | |
| Para: POLYCHEMICAL S.A. | | | | Autor: Alex Vera L. Juan Zuñiga R. | | | |
| Nombre de la Tabla: SRPT_CABE_HEXT | | | Base de Datos: SISPOLY | | | Long. Reg: 85 Bytes | |
| Descripción: Tabla de Horas Extras. | | | | | | | |
| DESCRIPCIÓN DEL REGISTRO | | | | | | | |
| No. | NOMBRE | TIPO | LONG. | DESCRIPCIÓN | PK | FK | NULO |
| 1. | año_hextra | Numeric | 4 | Año de hora extra | ✓ | | No |
| 2. | cod_emplea | Numeric | 6 | Código de empleado | ✓ | ✓ | No |
| 3. | mes_hextra | Numeric | 2 | Mes de horas extras | ✓ | | Si |
| 4. | sec_cabhex | Numeric | 2 | Secuencia de cabecera horas extras | ✓ | | Si |
| 5. | tot_cantho | Numeric | 5,2 | Total de horas extras | | | Si |
| 6. | cod_usuari | Texto | 10 | Código de usuario | | | Si |
| 7. | fec_usuari | Fecha/Hora | 8 | Fecha de usuario | | | Si |
| 8. | est_tabhex | Texto | 1 | Estado Tabla | | | Si |
| | | | | | | | |
| | | | | | | | |
| | | | | | | | |
| Observaciones: | | | | | | | |

7.3.5 TABLA DE DETALLE DE HORAS EXTRAS

| SISROL - SISTEMA DE ROLES DE PAGO VERSIÓN 1.0 | | | | Página 1 de 1 | | | |
|--|-------------|------------|----------------------------------|--|-----------------------------------|-------------------------------|------|
| | | | | Fecha/Diseño: 15/09/2001 | Fecha/Actualización 15/09/2001 | | |
| Para: POLYCHEMICAL S.A. | | | | Autor: Alex Vera L. Juan Zuñiga R. | | | |
| Nombre de la Tabla: SRPD_DETETA_HEXT | | | Base de Datos: SISPOLY | | | Long. Reg: 74 Bytes | |
| Descripción: Tabla de Detalles de Horas Extras. | | | | | | | |
| DESCRIPCIÓN DEL REGISTRO | | | | | | | |
| No. | NOMBRE | TIPO | LONG. | DESCRIPCIÓN | PK | FK | NULO |
| 1. | año_hextra | Numeric | 4 | Año de hora extra | ✓ | | No |
| 2. | cod_emplea | Numeric | 6 | Código de empleado | ✓ | ✓ | No |
| 3. | mes_hextra | Numeric | 2 | Mes de horas extras | ✓ | ✓ | No |
| 4. | sec_cabhhex | Numeric | 2 | Secuencia de cabecera horas extras | ✓ | ✓ | No |
| 5. | sec_hoxtra | Numeric | 2 | Secuencia de detalle horas extras | ✓ | | No |
| 6. | fec_hexini | Fecha/Hora | 8 | Fecha de inicio de horas extras | | | Si |
| 7. | fec_hexfin | Fecha/Hora | 8 | Fecha final de horas extras | | | Si |
| 8. | hor_inicio | Texto | 5 | Hora de inicio | | | Si |
| 9. | hor_finale | Texto | 5 | Hora de fin | | | Si |
| 10. | num_hocinc | Numeric | 5,2 | Cantidad de horas extras de 50% | | | Si |
| 11. | num_hocien | Numeric | 5,2 | Cantidad de horas extras de 100% | | | Si |
| 12. | est_tabdhe | Texto | 1 | Estado de la tabla | | | Si |
| | | | | | | | |
| Observaciones: | | | | | | | |

7.3.6 TABLA DE CABECERA DEL ROL MENSUAL

| | | | | | | | |
|---|------------|------------|---------------------------|--|----|-----------------------------------|------|
| SISROL - SISTEMA DE ROLES DE PAGO VERSIÓN 1.0 | | | | Página 1 de 1 | | | |
| | | | | Fecha/Diseño: 15/09/2001 | | Fecha/Actualización 15/09/2001 | |
| Para: POLYCHEMICAL S.A. | | | | Autor: Alex Vera L. Juan Zuñiga R. | | | |
| Nombre de la Tabla: SRPT_CABE_MENS | | | Base de Datos: SISPOLY | | | Long. Reg: 143 Bytes | |
| Descripción: Tabla de Rol mensual. | | | | | | | |
| DESCRIPCIÓN DEL REGISTRO | | | | | | | |
| No. | NOMBRE | TIPO | LONG. | DESCRIPCIÓN | PK | FK | NULO |
| 1. | año_rolpag | Numeric | 4 | Año de rol de pago | ✓ | | No |
| 2. | cod_emplea | Numeric | 6 | Código de empleado | ✓ | ✓ | No |
| 3. | mes_rolpag | Numeric | 2 | Mes de rol de pago | ✓ | | No |
| 4. | cod_plarep | Numeric | 2 | Código de planilla de reporte | | | Si |
| 5. | fec_proces | Fecha/Hora | 8 | Fecha de proceso | | | Si |
| 6. | val_sueldo | Numeric | 18,2 | Sueldo | | | Si |
| 7. | tot_ingres | Numeric | 18,2 | Total de ingresos | | | Si |
| 8. | tot_egreso | Numeric | 18,2 | Total de egresos | | | Si |
| 9. | tot_percib | Numeric | 18,2 | Total percibido | | | Si |
| 10. | cod_usuari | Texto | 10 | Código de usuario | | | Si |
| 11. | fec_usuari | Fecha/Hora | 8 | Fecha de usuario | | | Si |
| 12. | est_tabcab | Texto | 1 | Estado de la tabla | | | Si |
| | | | | | | | |
| <div>Observaciones:</div> | | | | | | | |

7.3.7 TABLA DE DETALLE DEL ROL MENSUAL

| | | | | | | | |
|--|------------|---------|---------------------------|-------------------------------|--|-----------------------------------|------|
| SISROL - SISTEMA DE ROLES DE PAGO VERSIÓN 1.0 | | | | | Página 1 de 1 | | |
| | | | | | Fecha/Diseño: 15/09/2001 | Fecha/Actualización 15/09/2001 | |
| Para: POLYCHEMICAL S.A. | | | | | Autor: Alex Vera L. Juan Zuñiga R. | | |
| Nombre de la Tabla: SRPD_DETA_MENS | | | Base de Datos: SISPOLY | | | Long. Reg: 54 Bytes | |
| Descripción: Tabla de Detalles de Rol mensual. | | | | | | | |
| DESCRIPCIÓN DEL REGISTRO | | | | | | | |
| No. | NOMBRE | TIPO | LONG. | DESCRIPCIÓN | PK | FK | NULO |
| 1. | año_rolpag | Numeric | 4 | Año de rol de pago | √ | √ | No |
| 2. | cod_emplea | Numeric | 6 | Código de empleado | √ | √ | No |
| 3. | mes_rolpag | Numeric | 2 | Mes de rol de pago | √ | √ | No |
| 4. | cod_ingegr | Numeric | 2 | Código de ingreso o egreso | √ | √ | No |
| 5. | sec_plarep | Numeric | 2 | Secuencia de ingreso o egreso | | | Si |
| 6. | val_rubros | Numeric | 18,2 | Valor del rubro | | | Si |
| | | | | | | | |
| Observaciones: | | | | | | | |
| | | | | | | | |
| | | | | | | | |
| | | | | | | | |
| | | | | | | | |
| | | | | | | | |
| | | | | | | | |
| | | | | | | | |
| | | | | | | | |
| | | | | | | | |

7.3.8 TABLA DE CABECERA DE PRÉSTAMOS Y DEUDAS

| | | | | | | | | |
|--|---------------|-------------|--------------|---|---|-----------|---|--|
| SISROL - SISTEMA DE ROLES DE PAGO VERSIÓN 1.0 | | | | | Página 1 de 1 | | | |
| | | | | | Fecha/Diseño: 15/09/2001 | | Fecha/Actualización 15/09/2001 | |
| Para: POLYCHEMICAL S.A. | | | | | Autor: Alex Vera L. Juan Zuñiga R. | | | |
| Nombre de la Tabla: SRPT_CABE_PRDE | | | | Base de Datos: SISPOLY | | | Long. Reg: 385 Bytes | |
| Descripción: Tabla de Préstamos y Deudas. | | | | | | | | |
| DESCRIPCIÓN DEL REGISTRO | | | | | | | | |
| No. | NOMBRE | TIPO | LONG. | DESCRIPCIÓN | PK | FK | NULO | |
| 1. | sec_predeu | Numeric | 8 | Secuencia de Préstamo y Deuda | √ | | No | |
| 2. | cod_emplea | Numeric | 6 | Código de empleado | | √ | Si | |
| 3. | cod_ingegr | Numeric | 2 | Código de ingreso o egreso | | √ | Si | |
| 4. | fec_inicio | Fecha/Hora | 8 | Fecha de inicio | | | Si | |
| 5. | fec_finale | Fecha/Hora | 8 | Fecha de fin | | | Si | |
| 6. | fec_predeu | Fecha/Hora | 8 | Fecha de préstamos y deudas | | | Si | |
| 7. | tot_deudas | Numeric | 18,2 | Monto de la deuda | | | Si | |
| 8. | tot_pagado | Numeric | 18,2 | Total pagado | | | Si | |
| 9. | tot_pendie | Numeric | 18,2 | Total pendiente | | | Si | |
| 10. | num_cuotas | Numeric | 3 | Número de cuotas | | | Si | |
| 11. | obs_coment | Texto | 250 | Observación | | | Si | |
| 12. | tip_predeu | Texto | 1 | Tipo préstamo y deuda | | | Si | |
| 12. | cod_usuari | Texto | 10 | Código de usuario | | | Si | |
| 13. | fec_usuari | Fecha/Hora | 8 | Fecha de usuario | | | Si | |
| 14. | est_tabdeu | Texto | 1 | Estado de la tabla | | | Si | |
| | | | | | | | | |
| Observaciones: | | | | | | | | |

7.3.9 TABLA DE DETALLE DE PRÉSTAMOS Y DEUDAS

| | | | | | | | | |
|--|------------|------------|-------|-------------------------------|--|----|-----------------------------------|--|
| SISROL - SISTEMA DE ROLES DE PAGO VERSIÓN 1.0 | | | | | Página 1 de 1 | | | |
| | | | | | Fecha/Diseño: 15/09/2001 | | Fecha/Actualización 15/09/2001 | |
| Para: POLYCHEMICAL S.A. | | | | | Autor: Alex Vera L. Juan Zuñiga R. | | | |
| Nombre de la Tabla: SRPD_DETA_PRDE | | | | Base de Datos: SISPOLY | | | Long. Reg: 48 Bytes | |
| Descripción: Tabla de Detalle de Préstamos y Deudas. | | | | | | | | |
| DESCRIPCIÓN DEL REGISTRO | | | | | | | | |
| No. | NOMBRE | TIPO | LONG. | DESCRIPCIÓN | PK | FK | NULO | |
| 1. | sec_predeu | Numeric | 8 | Secuencia de Préstamo y Deuda | √ | √ | No | |
| 2. | sec_cuotas | Numeric | 2 | Número de cuotas | √ | | No | |
| 3. | año_vencer | Numeric | 4 | Año vencimiento | | | Si | |
| 4. | mes_vencer | Numeric | 2 | Mes por vencer | | | Si | |
| 5. | fec_vencer | Fecha/Hora | 8 | Fecha por vencer | | | Si | |
| 6. | fec_predeu | Fecha/Hora | 8 | Fecha de préstamos y deudas | | | Si | |
| 7. | val_cuotas | Numeric | 18,2 | Valor de cuotas | | | Si | |
| 8. | val_pendie | Numeric | 18,2 | Valor pendiente | | | Si | |
| 9. | est_cuotas | Texto | 1 | Estado de la tabla | | | Si | |
| | | | | | | | | |
| Observaciones: | | | | | | | | |

7.3.10 TABLA DE DÉCIMOS Y FONDO DE RESERVA

| SISROL - SISTEMA DE ROLES DE PAGO VERSIÓN 1.0 | | | | Página 1 de 1 | | | |
|--|------------|------------|----------------------------------|--|-----------------------------------|--------------------------------|------|
| | | | | Fecha/Diseño: 15/09/2001 | Fecha/Actualización 15/09/2001 | | |
| Para: POLYCHEMICAL S.A. | | | | Autor: Alex Vera L. Juan Zuñiga R. | | | |
| Nombre de la Tabla: SRPT_DECI_FOND | | | Base de Datos: SISPOLY | | | Long. Reg: 111 Bytes | |
| Descripción: Tabla de Décimos y Fondo de Reserva. | | | | | | | |
| DESCRIPCIÓN DEL REGISTRO | | | | | | | |
| No. | NOMBRE | TIPO | LONG. | DESCRIPCIÓN | PK | FK | NULO |
| 1. | año_decimo | Numeric | 4 | Año del décimo | ✓ | | No |
| 2. | cod_emplea | Numeric | 6 | Código de empleado | ✓ | ✓ | Si |
| 3. | cod_ingegr | Numeric | 2 | Código de ingreso o egreso | ✓ | ✓ | Si |
| 4. | val_decimo | Numeric | 18,2 | Valor del décimo | | | Si |
| 5. | val_sueldo | Numeric | 18,2 | Valor del sueldo | | | Si |
| 6. | cod_usuari | Texto | 10 | Código de usuario | | | Si |
| 7. | fec_usuari | Fecha/Hora | 8 | Fecha de usuario | | | Si |
| 8. | est_tabdec | Texto | 1 | Estado de la tabla | | | Si |
| | | | | | | | |
| Observaciones: | | | | | | | |

7.3.11 TABLA DE LICENCIAS

| | | | | | | | |
|---|------------|------------|---------------------------|--|----|-----------------------------------|------|
| SISROL - SISTEMA DE ROLES DE PAGO VERSIÓN 1.0 | | | | Página 1 de 1 | | | |
| | | | | Fecha/Diseño: 15/09/2001 | | Fecha/Actualización 15/09/2001 | |
| Para: POLYCHEMICAL S.A. | | | | Autor: Alex Vera L. Juan Zuñiga R. | | | |
| Nombre de la Tabla: SRPT_LICE_EMPL | | | Base de Datos: SISPOLY | | | Long. Reg: 108 Bytes | |
| Descripción: Tabla de Licencias. | | | | | | | |
| DESCRIPCIÓN DEL REGISTRO | | | | | | | |
| No. | NOMBRE | TIPO | LONG. | DESCRIPCIÓN | PK | FK | NULO |
| 1. | año_decimo | Numeric | 4 | Año del décimo | ✓ | ✓ | No |
| 2. | cod_emplea | Numeric | 6 | Código de empleado | ✓ | ✓ | No |
| 3. | sec_licenc | Numeric | 2 | Secuencia de licencia | ✓ | | No |
| 4. | cod_licenc | Numeric | 2 | Código de licencia | | ✓ | No |
| 5. | fec_solici | Fecha/Hora | 8 | Fecha de solicitud | | | Si |
| 6. | fec_inicio | Fecha/Hora | 8 | Fecha de inicio | | | Si |
| 7. | fec_finale | Fecha/Hora | 8 | Fecha final | | | Si |
| 8. | obs_motivo | Texto | 30 | Observación | | | Si |
| 9. | num_docume | Texto | 12 | Número de documentos | | | Si |
| 10. | est_sinsue | Texto | 1 | Estado sin sueldo | | | Si |
| 11. | est_numapo | Texto | 1 | Estado número de aportación mayor a un año | | | Si |
| 12. | cod_usuari | Texto | 10 | Código de usuario | | | Si |
| 13. | fec_usuari | Fecha/Hora | 8 | Fecha de usuario | | | Si |
| 14. | est_tablic | Texto | 1 | Estado de la tabla | | | Si |
| | | | | | | | |
| Observaciones: | | | | | | | |

7.3.12 TABLA DE ROL SEMANAL

| | | | | | | | |
|--|------------|------------|----------------------------------|--|----|-----------------------------------|------|
| SISROL - SISTEMA DE ROLES DE PAGO VERSIÓN 1.0 | | | | Página 1 de 1 | | | |
| | | | | Fecha/Diseño: 15/09/2001 | | Fecha/Actualización 15/09/2001 | |
| Para: POLYCHEMICAL S.A. | | | | Autor: Alex Vera L. Juan Zuñiga R. | | | |
| Nombre de la Tabla: SRPT_PAGO_QCNA | | | Base de Datos: SISPOLY | | | Long. Reg: 116 Bytes | |
| Descripción: Tabla de Rol Semanal. | | | | | | | |
| DESCRIPCIÓN DEL REGISTRO | | | | | | | |
| No. | NOMBRE | TIPO | LONG. | DESCRIPCIÓN | PK | FK | NULO |
| 1. | año_quince | Numeric | 4 | Año de la quincena | ✓ | | No |
| 2. | cod_emplea | Numeric | 6 | Código de empleado | ✓ | ✓ | No |
| 3. | mes_quince | Numeric | 2 | Mes de la quincena | ✓ | | No |
| 4. | val_percib | Numeric | 18,2 | Valor percibido | | | Si |
| 5. | val_sueldo | Numeric | 18,2 | Valor del sueldo | | | Si |
| 6. | cod_usuari | Texto | 10 | Código de usuario | | | Si |
| 7. | fec_usuari | Fecha/Hora | 8 | Fecha de usuario | | | Si |
| 8. | est_tabqna | Texto | 1 | Estado de la tabla | | | Si |
| | | | | | | | |
| | | | | | | | |
| Observaciones: | | | | | | | |

7.3.13 TABLA DE RUBROS DE INGRESO

| SISROL - SISTEMA DE ROLES DE PAGO VERSIÓN 1.0 | | | | | Página 1 de 1 | | |
|--|------------|------------|-------|----------------------------------|--|-----------------------------------|------|
| | | | | | Fecha/Diseño: 15/09/2001 | Fecha/Actualización 15/09/2001 | |
| Para: POLYCHEMICAL S.A. | | | | | Autor: Alex Vera L. Juan Zuñiga R. | | |
| Nombre de la Tabla: SRPT_RUBR_INGR | | | | Base de Datos: SISPOLY | | Long. Reg: 337 Bytes | |
| Descripción: Tabla de Rubros Adicionales. | | | | | | | |
| DESCRIPCIÓN DEL REGISTRO | | | | | | | |
| No. | NOMBRE | TIPO | LONG. | DESCRIPCIÓN | PK | FK | NULO |
| 1. | cod_emplea | Numeric | 6 | Código de empleado | ✓ | ✓ | No |
| 3. | sec_ingres | Numeric | 8 | Secuencia de ingreso | ✓ | ✓ | No |
| 4. | cod_ingegr | Numeric | 2 | Código de ingreso o egreso | ✓ | | Si |
| 5. | fec_proces | Fecha/Hora | 8 | Fecha de proceso | | | Si |
| 6. | fec_inicio | Fecha/Hora | 8 | Fecha de ingreso | | | Si |
| 7. | fec_finale | Fecha/Hora | 8 | Fecha final | | | Si |
| 8. | val_ingres | Numeric | 18,2 | Valor de ingreso | | | Si |
| 9. | obs_coment | Texto | 250 | Observación | | | Si |
| 10. | cod_usuari | Texto | 10 | Código de usuario | | | Si |
| 11. | fec_usuari | Fecha/Hora | 8 | Fecha de usuario | | | Si |
| 12. | est_tabrub | Texto | 1 | Estado de la tabla | | | Si |
| Observaciones: | | | | | | | |

7.3.14 TABLA DE SALIDA DE PERSONAL

| | | | | | | | |
|--|---------------|-------------|---|---|-----------|--|-------------|
| SISROL - SISTEMA DE ROLES DE PAGO VERSIÓN 1.0 | | | | Página 1 de 1 | | | |
| | | | | Fecha/Diseño: 15/09/2001 | | Fecha/Actualización 15/09/2001 | |
| Para: POLYCHEMICAL S.A. | | | | Autor: Alex Vera L. Juan Zuñiga R. | | | |
| Nombre de la Tabla: SRPT_SALI_PERS | | | Base de Datos: SISPOLY | | | Long. Reg: 352 Bytes | |
| Descripción: Tabla de Salida del Personal. | | | | | | | |
| DESCRIPCIÓN DEL REGISTRO | | | | | | | |
| No. | NOMBRE | TIPO | LONG. | DESCRIPCIÓN | PK | FK | NULO |
| 1. | cod_emplea | Numeric | 6 | Código de empleado | ✓ | ✓ | No |
| 2. | sec_salida | Numeric | 2 | Secuencia de salida | ✓ | | No |
| 3. | num_docume | Texto | 12 | Número de documentos | | | Si |
| 4. | fec_salida | Fecha/Hora | 8 | Fecha de salida | | | Si |
| 5. | cod_plarep | Numeric | 2 | Código de plantilla de reporte | | | Si |
| 6. | tip_salida | Texto | 1 | Tipo de salida | | | Si |
| 7. | est_liquid | Texto | 1 | Estado de liquidación | | | Si |
| 8. | obs_motivo | Texto | 250 | Observación | | | Si |
| 9. | cod_usuari | Texto | 10 | Código de usuario | | | Si |
| 11. | fec_usuari | Fecha/Hora | 8 | Fecha de usuario | | | Si |
| 12. | est_tabsal | Texto | 1 | Estado de la tabla | | | Si |
| Observaciones: | | | | | | | |

7.3.15 TABLA DE VACACIONES

| | | | | | | | | |
|---|------------|------------|-------|--------------------------------|--|----|-----------------------------------|--|
| SISROL - SISTEMA DE ROLES DE PAGO VERSIÓN 1.0 | | | | | Página 1 de 1 | | | |
| | | | | | Fecha/Diseño: 15/09/2001 | | Fecha/Actualización 15/09/2001 | |
| Para: POLYCHEMICAL S.A. | | | | | Autor: Alex Vera L. Juan Zuñiga R. | | | |
| Nombre de la Tabla: SRPT_VACA_EMPL | | | | Base de Datos: SISPOLY | | | Long. Reg: 213 Bytes | |
| Descripción: Tabla de Vacaciones. | | | | | | | | |
| DESCRIPCIÓN DEL REGISTRO | | | | | | | | |
| No. | NOMBRE | TIPO | LONG. | DESCRIPCIÓN | PK | FK | NULO | |
| 1. | año_vacaci | Numeric | 4 | Año de vacaciones | ✓ | | No | |
| 2. | cod_emplea | Numeric | 6 | Código de empleado | ✓ | ✓ | No | |
| 3. | mes_vacaci | Numeric | 2 | Mes de vacaciones | ✓ | | No | |
| 4. | sec_vacaci | Numeric | 2 | Secuencia de vacaciones | ✓ | | No | |
| 5. | fec_inicio | Fecha/Hora | 8 | Fecha de inicio | | | Si | |
| 6. | fec_acepta | Fecha/Hora | 8 | Fecha de aceptación | | | Si | |
| 7. | fec_finale | Fecha/Hora | 8 | Fecha final | | | Si | |
| 8. | fec_reintr | Fecha/Hora | 8 | Fecha de reintegración | | | Si | |
| 9. | est_gozado | Texto | 1 | Estado de la vacación | | | Si | |
| 10. | num_docume | Numeric | 12 | Número de documento | | | Si | |
| 11. | tot_percib | Numeric | 18,2 | Total percibido | | | Si | |
| 12. | obs_coment | Texto | 30 | Observación | | | Si | |
| 13. | nom_jefede | Texto | 40 | Nombre de jefe de departamento | | | Si | |
| 14. | cod_usuari | Texto | 10 | Código de usuario | | | Si | |
| 15. | fec_usuari | Fecha/Hora | 8 | Fecha de usuario | | | Si | |
| 16. | est_tabvac | Texto | 1 | Estado de la tabla | | | Si | |
| | | | | | | | | |
| Observaciones: | | | | | | | | |



CAPÍTULO 8.

DISEÑO DE ENTRADAS Y SALIDAS

8. DISEÑO DE ENTRADAS Y SALIDAS

8.1 DISEÑO DE PANTALLAS

8.1.1 Acceso al Sistema

| | | | |
|--|---|--|--|
| SISROL - SISTEMA DE ROLES DE PAGO VERSIÓN 1.0 | | Página 1 de 2 | |
| Fecha/Diseño: 15/09/2001 | | Fecha/Actualización: 15/09/2001 | |
| Para: POLYCHEMICAL S.A. | | Autores: Alex Vera L. Juan Zuñiga R. | |
| Nombre del Archivo: SRP_SSESION.FRM | Descripción: Acceso al Sistema. | | |
| DISEÑO DE FORMATO DE PANTALLAS | | | |
| <div></div> | | | |
| Observaciones: | | | |

| | | | |
|--|-------------------------|--|------------------------------------|
| SISROL - SISTEMA DE ROLES DE PAGO VERSIÓN 1.0 | | Página 2 de 2 | |
| | | Fecha/Diseño: 15/09/2001 | Fecha/Actualización: 15/09/2001 |
| Para: POLYCHEMICAL S.A. | | Autores: Alex Vera L. Juan Zuñiga R. | |
| Nombre del Archivo: SRP_SSESION.FRM | | Descripción: Acceso al Sistema. | |
| LISTA DE ELEMENTOS | | | |
| NOMBRE DEL OBJETO | NOMBRE DEL CAMPO | CONTENIDO | FORMATO DE EDICIÓN |
| Cbo_empresa | nom_empres | Empresa de acceso | 9(2) |
| Cbo_usuario | usu_usuari | Usuario de acceso | X(10) |
| Txt_pasusuario | pas_usuari | Clave de acceso | X(8) |
|  | | | |
| | | | |
| Observaciones: | | | |

8.1.2 Mantenimiento de Datos del Personal

| | | | |
|--|--|--|------------------------------------|
| SISROL - SISTEMA DE ROLES DE PAGO VERSIÓN 1.0 | | Página 1 de 6 | |
| Para: POLYCHEMICAL S.A. | | Fecha/Diseño: 15/09/2001 | Fecha/Actualización: 15/09/2001 |
| | | Autores: Alex Vera L. Juan Zuñiga R. | |
| Nombre del Archivo: SRP_MDATOSEMPL.FRM | Descripción: Mantenimiento de datos del Empleado | | |
| DISEÑO DE FORMATO DE PANTALLAS | | | |

Datos del Personal

Otros Datos Personales

Datos sobre el Cargo

Nivel de Instrucción

Identificación del Registro

Secuencial:

Cédula de Identidad:

Tipo del Empleado:

Recomendado Por:

Estado:

Foto
(Ninguna)

☐ Quitar Foto

Nombres:

Apellidos:

Dirección domiciliaria:

Dirección electrónica:

Observaciones:

Sexo

☐ Masculino
☐ Femenino

Estado Civil

☐ Soltero(a) ☐ Viudo(a)
☐ Unión Libre ☐ Casado(a)
☐ Divorciado(a)

Aceptar

Eliminar

Cancelar

Observaciones:

| | | | |
|--|---|--|------------------------------------|
| SISROL - SISTEMA DE ROLES DE PAGO VERSIÓN 1.0 | | Página 2 de 6 | |
| | | Fecha/Diseño: 15/09/2001 | Fecha/Actualización: 15/09/2001 |
| Para: POLYCHEMICAL S.A. | | Autores: Alex Vera L. Juan Zuñiga R. | |
| Nombre del Archivo: SRP_MDATOSEMPL.FRM | Descripción: Mantenimiento de datos del Empleado | | |
| DISEÑO DE FORMATO DE PANTALLAS | | | |
| | | | |
| Observaciones: | | | |

| | | | |
|---|--|---|---|
| SISROL - SISTEMA DE ROLES DE PAGO VERSIÓN 1.0 | | Página 3 de 6 | |
| | | Fecha/Diseño: 15/09/2001 | Fecha/Actualización: 15/09/2001 |
| Para: POLYCHEMICAL S.A. | | Autores: Alex Vera L. Juan Zuñiga R. | |
| Nombre del Archivo: SRP_MDATOSEMPL.FRM | | Descripción: Mantenimiento de datos del Empleado | |
| DISEÑO DE FORMATO DE PANTALLAS | | | |

Datos del Personal

Datos Personales |
 Otros Datos Personales |
 Datos sobre el Cargo |
 Nivel de Instrucción

Datos del Cargo

Tipo de Contrato:

☐ Temporal
☒ Indefinido

Fecha de Ingreso: 03/12/2001

Fecha para cálculos: 03/12/2001

Término del Contrato: / /

Datos de Remuneración

Número de Hijos: 0

Número de Cargas Familiares: 0

Jornada: [v]

Banco: [v]

Tipo Cuenta: [v]

No. de Cuenta: [v]

Suelo: 0.00

Gana Beneficio: [v]

Gana Horas Extras: [v]

H. Extra Especial: [v]

Aporta al Seg. Social: [v]

Carnet IESS: [v]

Código Salarial: [v]

Fondo Reserva Especial: [v]

Fec. Aviso de Entrada: / /

Aceptar |
 Eliminar |
 Cancelar

Observaciones:

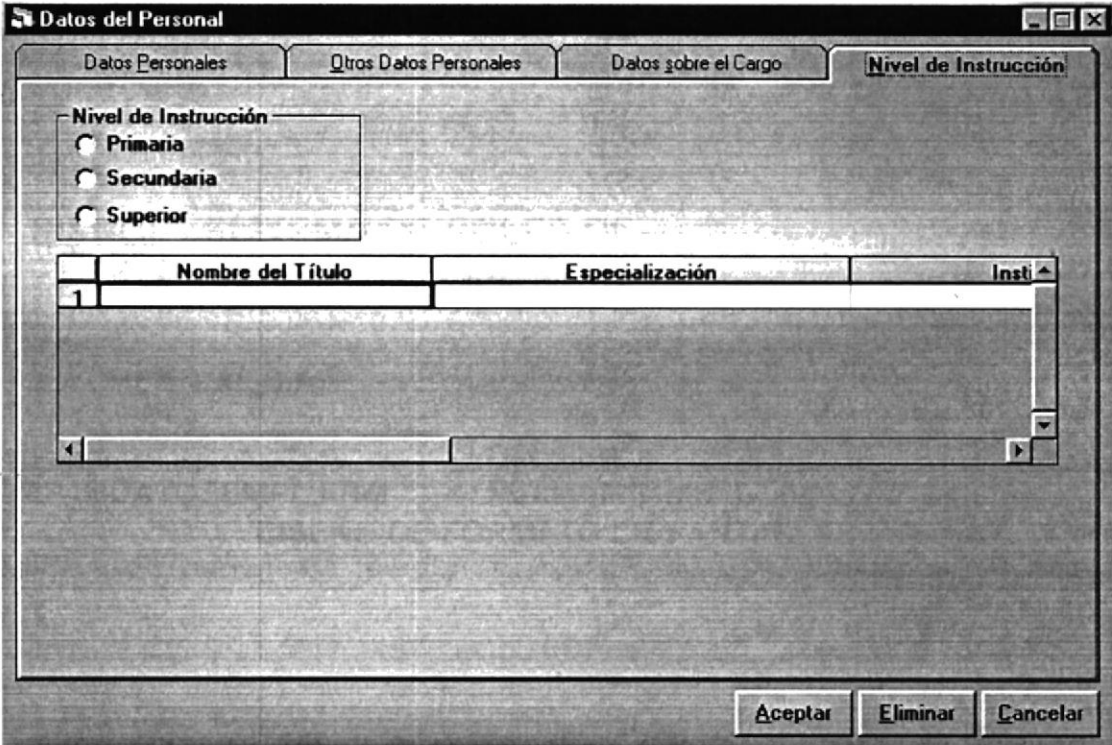
| | | | |
|--|--|--|--|
| SISROL - SISTEMA DE ROLES DE PAGO VERSIÓN 1.0 | | Página 4 de 6 | |
| Fecha/Diseño: 15/09/2001 | | Fecha/Actualización: 15/09/2001 | |
| Para: POLYCHEMICAL S.A. | | Autores: Alex Vera L. Juan Zuñiga R. | |
| Nombre del Archivo: SRP_MDATOSEMPL.FRM | | Descripción: Mantenimiento de datos del Empleado | |
| DISÑO DE FORMATO DE PANTALLAS | | | |
| <div></div> | | | |
| Observaciones: | | | |

| SISROL - SISTEMA DE ROLES DE PAGO VERSIÓN 1.0 | | Página 5 de 6 | |
|--|-------------------------|--|------------------------------------|
| | | Fecha/Diseño: 15/09/2001 | Fecha/Actualización: 15/09/2001 |
| Para: POLYCHEMICAL S.A. | | Autores: Alex Vera L. Juan Zuñiga R. | |
| Nombre del Archivo: SRP_MDATOSEMPL.FRM | | Descripción: Mantenimiento de datos del Empleado | |
| LISTA DE ELEMENTOS | | | |
| NOMBRE DEL OBJETO | NOMBRE DEL CAMPO | CONTENIDO | FORMATO DE EDICIÓN |
| Cbo_codiempl | cod_emplea | Código del empleado | 9(6) |
| Txt_cedempl | ced_emplea | Cédula del empleado | X(20) |
| Cbo_tipo_empl | Tip_emplea | Tipo de empleado | X(1) |
| Txt_recomen | nom_recome | Nombre de la persona que recomienda al empleado | X(40) |
| Cbo_estado | est_tabemp | Estado de la Tabla | X(1) |
| Cbo_titu_prof | cod_titpro | Abreviatura del Título Profesional | X(50) |
| Txt_nombres | nom_emplea | Nombres del empleado | X(20) |
| Txt_apellidos | ape_emplea | Apellidos del empleado | X(25) |
| Txt_direc | dir_emplea | Dirección | X(40) |
| Txt_direlec | ema_emplea | Dirección electrónica | X(100) |
| Txt_observa | obs_emplea | Observación | X(250) |
| Opt_mascul | des_sexuem | Sexo del empleado | X(1) |
| Opt_femen | des_sexuem | Sexo del empleado | X(1) |
| Opt_soltero | est_civile | Estado civil | X(1) |
| Opt_unilib | est_civile | Estado civil | X(1) |
| Opt_divor | est_civile | Estado civil | X(1) |
| Opt_viudo | est_civile | Estado civil | X(1) |
| Opt_casado | est_civile | Estado civil | X(1) |
| Msk_fech_nac | fec_nacimi | Fecha de nacimiento | X(8) |
| Cbo_pais | cod_paises | Nombre del país | 9(2) |
| Txt_provincia | nom_provincia | Nombre de la provincia | X(30) |
| Txt_naciona | nac_pais | Nacionalidad del país | X(25) |
| Txt_ciudad | nom_ciudad | Nombre de la ciudad | X(30) |
| Txt_telef1 | tel_emple1 | Número de teléfono 1 | X(15) |
| Txt_telef2 | tel_emple2 | Número de teléfono 2 | X(15) |
| Txt_fax | fax_emplea | Fax del empleado | X(15) |
| Txt_beeper | tel_buscap | Teléfono busca personas | X(15) |
| Txt_pasaporte | num_pasapo | Número del pasaporte | X(20) |
| Txt_lib_mili | num_libmil | Número de la libreta militar | X(10) |
| Observaciones: | | | |

| SISROL - SISTEMA DE ROLES DE PAGO VERSIÓN 1.0 | | Página 6 de 6 | |
|--|-------------------------|--|---|
| Para: POLYCHEMICAL S.A. | | Fecha/Diseño: 15/09/2001 | Fecha/Actualización: 15/09/2001 |
| | | AUTORES: Alex Vera L. Juan Zuñiga R. | |
| Nombre del Archivo: SRP_MDATOSEMPL.FRM | | Descripción: Mantenimiento de datos del Empleado | |
| LISTA DE ELEMENTOS | | | |
| NOMBRE DEL OBJETO | NOMBRE DEL CAMPO | CONTENIDO | FORMATO DE EDICIÓN |
| Txt_sangre | tip_sangre | Tipo de sangre | X(4) |
| Opt_contemp | tip_contra | Tipo de contrato | X(1) |
| Opt_conindf | tip_contra | Tipo de contrato | X(1) |
| Msk_fech_ingr | fec_ingres | Fecha de ingreso | X(8) |
| Msk_fech_calc | fec_calcul | Fecha de cálculo | X(8) |
| Msk_fech_tercon | fec_fincon | Fecha de término de contrato | X(8) |
| Txt_nro_hijo | num_hijose | Número de hijos | 9(2) |
| Txt_carg_fami | num_carfam | Número de cargas familiares | 9(2) |
| Cbo_jornada | cod_jornad | Nombre de la jornada | 9(2) |
| Cbo_banco | cod_bancos | Nombre del banco | 9(2) |
| Cbo_tipo_cta | cod_tipcue | Nombre del tipo de cuenta | 9(2) |
| Txt_nro_cta | num_cuenta | Número de la cuenta bancaria del empleado | X(20) |
| Txt_sueldo | val_sueldo | Sueldo del empleado | 9(18,2) |
| Cbo_gana_bene | est_pagbon | Estado de que gana beneficios | X(1) |
| Cbo_gana_hext | est_horext | Estado de que gana horas extras | X(1) |
| Cbo_gana_hespecial | est_hexmas | Estado de que gana horas extras especiales | X(1) |
| Cbo_aportaseg | est_aposeg | Estado de que aporta al seguro social | X(1) |
| Txt_nro_ies | num_segsoc | Número del carnet del IESS | X(10) |
| Txt_codi_sala | cod_salari | Código salarial | X(15) |
| Cbo_fondespec | est_fonres | Estado de fondo de reserva | X(1) |
| Msk_fech_avis | fec_avisoe | Fecha de aviso de entrada | X(8) |
| Opt_primaria | des_nivins | Nivel de Instrucción | X(1) |
| Opt_secundaria | des_nivins | Nivel de Instrucción | X(1) |
| Opt_superior | des_nivins | Nivel de Instrucción | X(1) |
| Spr_titu_acad | sec_titulo | Secuencia del título académico | 9(2) |
| Spr_titu_acad | nom_titulo | Nombre del título | X(40) |
| Spr_titu_acad | des_especi | Descripción de la especialización | X(40) |
| Spr_titu_acad | Nom_instit | Nombre de la institución educativa | X(40) |
| Spr_titu_acad | cod_paises | Código del país | 9(3) |
| Spr_titu_acad | nom_pais | Nombre del país | X(35) |
| Spr_titu_acad | año_titulo | Año del título | 9(4) |
| Observaciones: | | | |

8.1.3 Ayuda de Empleados

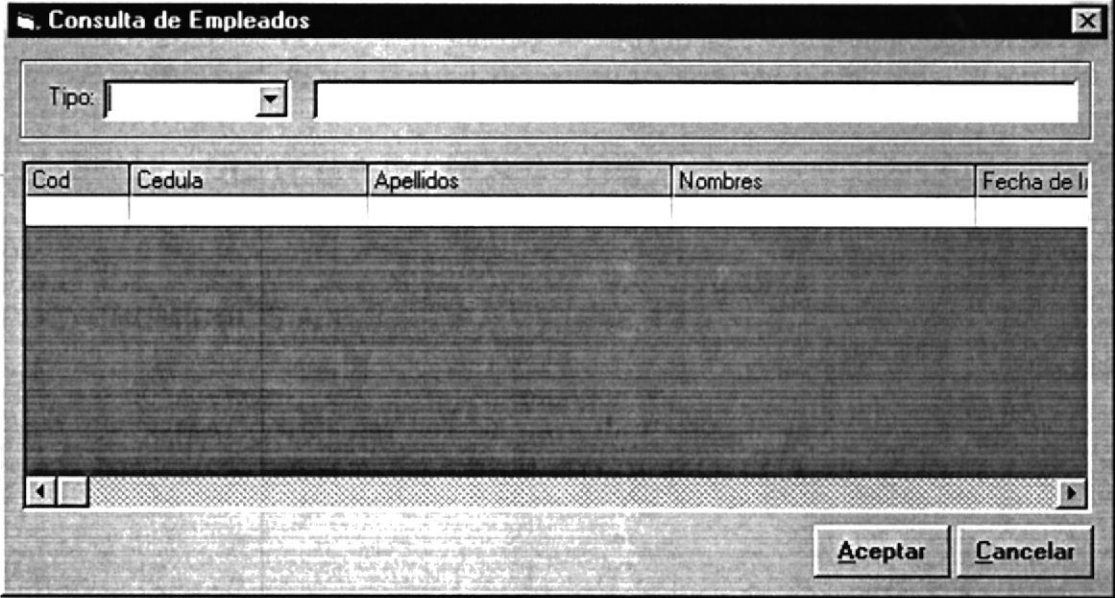
| | | | |
|--|---|--|--|
| SISROL - SISTEMA DE ROLES DE PAGO VERSIÓN 1.0 | | Página 1 de 2 | |
| Fecha/Diseño: 15/09/2001 | | Fecha/Actualización: 15/09/2001 | |
| Para: POLYCHEMICAL S.A. | | Autores: Alex Vera L. Juan Zuñiga R. | |
| Nombre del Archivo: SRP_CFORMACONS.FRM | Descripción: Ayuda de Empleados | | |
| DISEÑO DE FORMATO DE PANTALLAS | | | |
| <div></div> | | | |
| Observaciones: | | | |

| SISROL - SISTEMA DE ROLES DE PAGO VERSIÓN 1.0 | | Página 1 de 2 | |
|---|-------------------------|---|---|
| | | Fecha/Diseño: 15/09/2001 | Fecha/Actualización: 15/09/2001 |
| Para: POLYCHEMICAL S.A. | | Autores: Alex Vera L. Juan Zuñiga R. | |
| Nombre del Archivo: SRP_CFORMACONS.FRM | | Descripción: Ayuda de Empleados | |
| LISTA DE ELEMENTOS | | | |
| NOMBRE DEL OBJETO | NOMBRE DEL CAMPO | CONTENIDO | FORMATO DE EDICIÓN |
| Mfg_empleados | cod_emplea | Código del empleado | 9(6) |
| Mfg_empleados | ced_emplea | Cédula del empleado | X(20) |
| Mfg_empleados | ape_emplea | Apellidos del empleado | X(25) |
| Mfg_empleados | nom_emplea | Nombres del empleado | X(20) |
| Mfg_empleados | fec_ingres | Fecha de ingreso del empleado | X(8) |
| | | | |
| Observaciones: | | | |

8.1.4 Mantenimiento de Bancos y Tipo de Cuentas

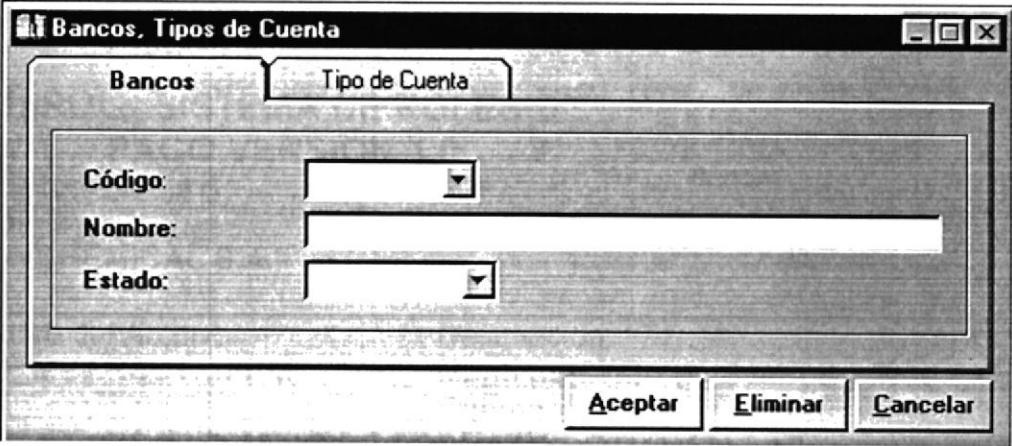
| | | | |
|--|--|--|------------------------------------|
| SISROL - SISTEMA DE ROLES DE PAGO VERSIÓN 1.0 | | Página 1 de 3 | |
| | | Fecha/Diseño: 15/09/2001 | Fecha/Actualización: 15/09/2001 |
| Para: POLYCHEMICAL S.A. | | Autores: Alex Vera L. Juan Zuñiga R. | |
| Nombre del Archivo: SRP_MBANCCTA.FRM | Descripción: Mantenimiento de Bancos y Tipo de Cuentas | | |
| DISEÑO DE FORMATO DE PANTALLAS | | | |
| <div></div> | | | |
| Observaciones: | | | |

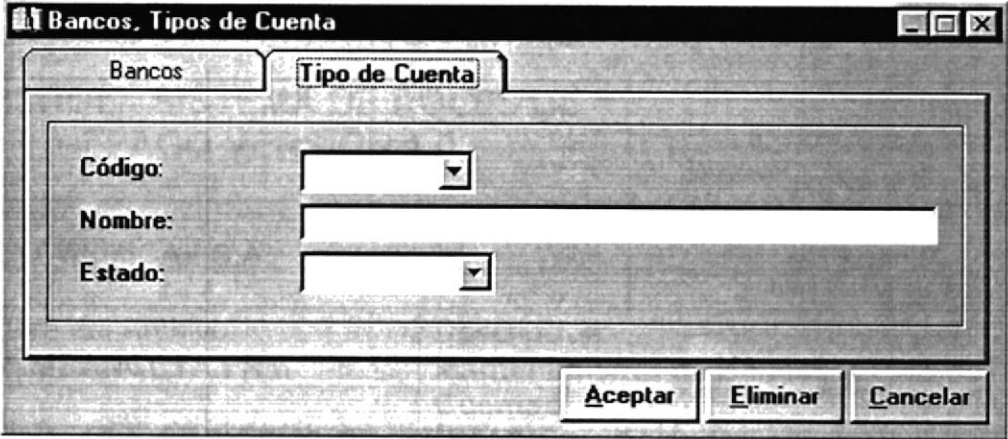
| | | | |
|--|--|--|------------------------------------|
| SISROL - SISTEMA DE ROLES DE PAGO VERSIÓN 1.0 | | Página 2 de 3 | |
| | | Fecha/Diseño: 15/09/2001 | Fecha/Actualización: 15/09/2001 |
| Para: POLYCHEMICAL S.A. | | Autores: Alex Vera L. Juan Zuñiga R. | |
| Nombre del Archivo: SRP_MBANCCTA.FRM | Descripción: Mantenimiento de Bancos y Tipo de Cuentas | | |
| DISEÑO DE FORMATO DE PANTALLAS | | | |
| <div></div> | | | |
| Observaciones: | | | |

| | | | |
|--|--|--|------------------------------------|
| SISROL - SISTEMA DE ROLES DE PAGO VERSIÓN 1.0 | | Página 3 de 3 | |
| | | Fecha/Diseño: 15/09/2001 | Fecha/Actualización: 15/09/2001 |
| Para: POLYCHEMICAL S.A. | | Autores: Alex Vera L. Juan Zuñiga R. | |
| Nombre del Archivo: SRP_MBANCCTA.FRM | Descripción: Mantenimiento de Bancos y Tipo de Cuentas | | |
| LISTA DE ELEMENTOS | | | |
| NOMBRE DEL OBJETO | NOMBRE DEL CAMPO | CONTENIDO | FORMATO DE EDICIÓN |
| Cbo_codbco | cod_bancos | Código de bancos | 9(2) |
| Txt_nombco | nom_banco | Nombre del banco | X(30) |
| Cbo_estbco | est_tabbco | Estado Tabla | X(1) |
| Cbo_codtcta | cod_tipcue | Código de Tipo de cuenta | 9(2) |
| Txt_nomtcta | nom_tipcue | Nombre de Tipo de cuenta | X(25) |
| Cbo_esttcta | est_tabtipc | Estado Tabla | X(1) |
| | | | |
| <div></div> Observaciones: | | | |
| | | | |

8.1.5 Mantenimiento de Departamentos y Cargos

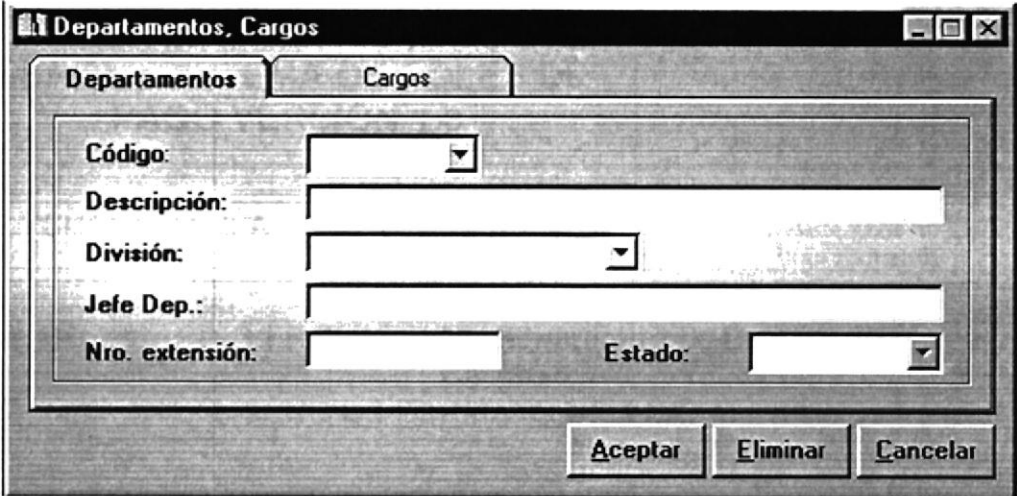
| | | | |
|--|--|--|--|
| SISROL - SISTEMA DE ROLES DE PAGO VERSIÓN 1.0 | | Página 1 de 3 | |
| Fecha/Diseño: 15/09/2001 | | Fecha/Actualización: 15/09/2001 | |
| Para: POLYCHEMICAL S.A. | | Autores: Alex Vera L. Juan Zuñiga R. | |
| Nombre del Archivo: SRP_MDEPCARING.FRM | Descripción: Mantenimiento de Departamentos y Cargos | | |
| DISEÑO DE FORMATO DE PANTALLAS | | | |
| <div></div> | | | |
| Observaciones: | | | |

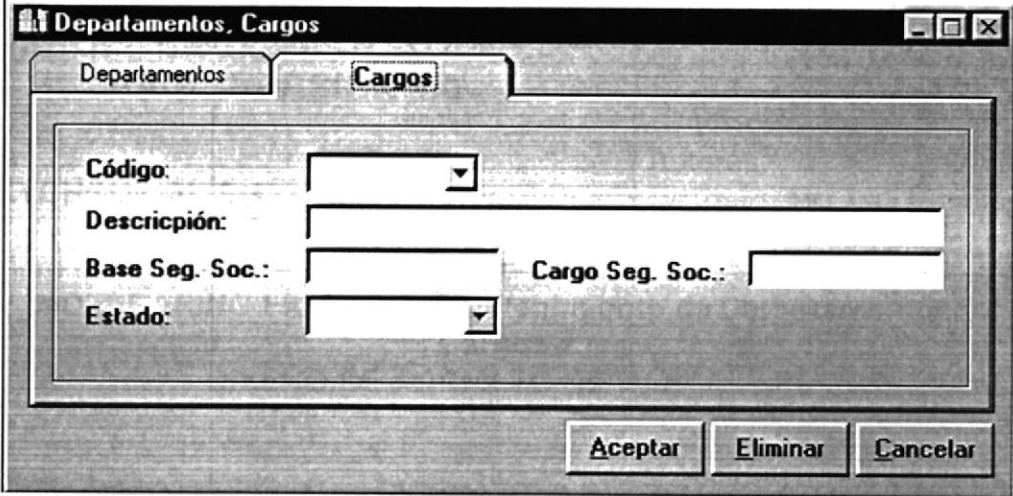
| | | | |
|--|--|--|------------------------------------|
| SISROL - SISTEMA DE ROLES DE PAGO VERSIÓN 1.0 | | Página 2 de 3 | |
| | | Fecha/Diseño: 15/09/2001 | Fecha/Actualización: 15/09/2001 |
| Para: POLYCHEMICAL S.A. | | Autores: Alex Vera L. Juan Zuñiga R. | |
| Nombre del Archivo: SRP_MDEPCARING.FRM | Descripción: Mantenimiento de Departamentos y Cargos | | |
| DISEÑO DE FORMATO DE PANTALLAS | | | |
| <div></div> | | | |
| Observaciones: | | | |

| | | | |
|--|-------------------------|--|------------------------------------|
| SISROL - SISTEMA DE ROLES DE PAGO VERSIÓN 1.0 | | Página 3 de 3 | |
| | | Fecha/Diseño: 15/09/2001 | Fecha/Actualización: 15/09/2001 |
| Para: POLYCHEMICAL S.A. | | Autores: Alex Vera L. Juan Zuñiga R. | |
| Nombre del Archivo: SRP_MDEPCARING.FRM | | Descripción: Mantenimiento de Departamentos y Cargos | |
| LISTA DE ELEMENTOS | | | |
| NOMBRE DEL OBJETO | NOMBRE DEL CAMPO | CONTENIDO | FORMATO DE EDICIÓN |
| Cbo_coddpto | cod_depart | Código de departamento | 9(2) |
| Txt_descdpto | nom_depart | Nombre del departamento | X(40) |
| Cbo_divi | cod_division | Código de división | 9(2) |
| Txt_jefe | nom_jefede | Nombre del jefe del departamento | X(40) |
| Txt_ext | tel_extens | Extensión del departamento | X(3) |
| Cbo_estdpto | est_tabdep | Estado de la Tabla | X(1) |
| Cbo_codcarg | cod_cargos | Código de cargo | 9(2) |
| Txt_desccarg | nom_cargos | Nombre del cargo | X(30) |
| Txt_sueldo | val_basesu | Valor de sueldo base | 9(18,2) |
| Txt_caries | cod_caries | Código del carnet del seguro | X(10) |
| Cbo_estcarg | est_tabcar | Estado de la Tabla | X(1) |
| | | | |
| | | | |
| | | | |
| Observaciones: | | | |
| | | | |

8.1.6 Mantenimiento de Planilla de Rol / Liquidación

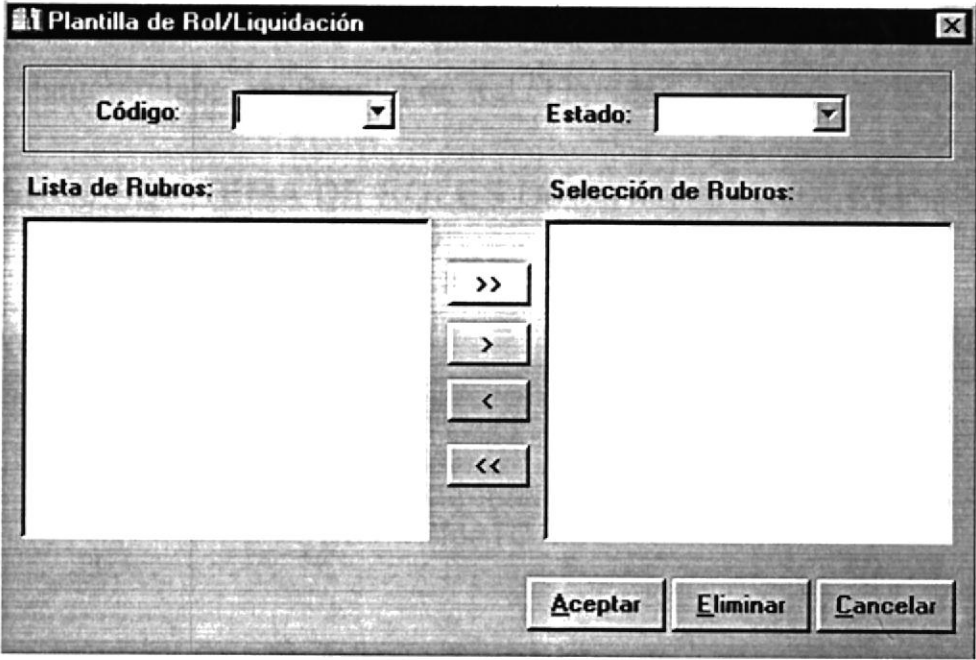
| | | | |
|--|---|--|------------------------------------|
| SISROL - SISTEMA DE ROLES DE PAGO VERSIÓN 1.0 | | Página 1 de 2 | |
| | | Fecha/Diseño: 15/09/2001 | Fecha/Actualización: 15/09/2001 |
| Para: POLYCHEMICAL S.A. | | Autores: Alex Vera L. Juan Zuñiga R. | |
| Nombre del Archivo: SRP_MPLANTIROL.FRM | Descripción: Mantenimiento de Planilla de Rol / Liquidación | | |
| DISEÑO DE FORMATO DE PANTALLAS | | | |
| <div></div> | | | |
| Observaciones: | | | |

| | | | |
|--|---|--|------------------------------------|
| SISROL - SISTEMA DE ROLES DE PAGO VERSIÓN 1.0 | | Página 2 de 2 | |
| | | Fecha/Diseño: 15/09/2001 | Fecha/Actualización: 15/09/2001 |
| Para: POLYCHEMICAL S.A. | | Autores: Alex Vera L. Juan Zuñiga R. | |
| Nombre del Archivo: SRP_MPLANTIROL.FRM | Descripción: Mantenimiento de Planilla de Rol / Liquidación | | |
| LISTA DE ELEMENTOS | | | |
| NOMBRE DEL OBJETO | NOMBRE DEL CAMPO | CONTENIDO | FORMATO DE EDICIÓN |
| Cbo_codirepo | cod_plarep | Código de plantilla o reporte | 9(2) |
| Cbo_estadorep | est_tabpla | Estado de la Tabla | X(1) |
| Lst_todoineg | cod_ingegr | Código de ingreso o egreso | 9(2) |
| Lst_seleineg | cod_ingegr | Código de ingreso o egreso | 9(2) |
| | | | |
| Observaciones: | | | |
| | | | |
| | | | |
| | | | |
| | | | |
| | | | |
| | | | |
| | | | |
| | | | |
| | | | |

8.1.7 Mantenimiento de División

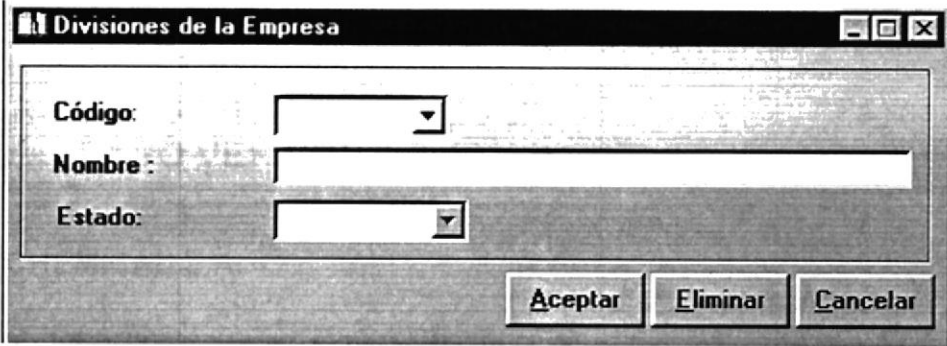
| | | | |
|--|--|--|------------------------------------|
| SISROL - SISTEMA DE ROLES DE PAGO VERSIÓN 1.0 | | Página 1 de 2 | |
| | | Fecha/Diseño: 15/09/2001 | Fecha/Actualización: 15/09/2001 |
| Para: POLYCHEMICAL S.A. | | Autores: Alex Vera L. Juan Zuñiga R. | |
| Nombre del Archivo: SRP_MDIVISION.FRM | Descripción: Mantenimiento de División | | |
| DISEÑO DE FORMATO DE PANTALLAS | | | |
| <div></div> | | | |
| Observaciones: | | | |

| | | | |
|--|-------------------------|--|------------------------------------|
| SISROL - SISTEMA DE ROLES DE PAGO VERSIÓN 1.0 | | Página 2 de 2 | |
| | | Fecha/Diseño: 15/09/2001 | Fecha/Actualización: 15/09/2001 |
| Para: POLYCHEMICAL S.A. | | Autores: Alex Vera L. Juan Zuñiga R. | |
| Nombre del Archivo: SRP_MDIVISION.FRM | | Descripción: Mantenimiento de División | |
| LISTA DE ELEMENTOS | | | |
| NOMBRE DEL OBJETO | NOMBRE DEL CAMPO | CONTENIDO | FORMATO DE EDICIÓN |
| Cbo_coddivi | cod_division | Código de división | 9(2) |
| Txt_nomdivi | nom_division | Nombre de división | X(40) |
| Cbo_estdivi | est_tabdiv | Estado de la Tabla | X(1) |
| | | | |
| | | | |
| | | | |
| Observaciones: | | | |
| | | | |

8.1.8 Mantenimiento de Fórmulas

| | | | |
|--|--|---|--|
| SISROL - SISTEMA DE ROLES DE PAGO VERSIÓN 1.0 | | Página 1 de 3 | |
| Para: POLYCHEMICAL S.A. | | Autores: Alex Vera L. Juan Zuñiga R. | |
| Nombre del Archivo: SRP_MCALFORMU.FRM | | Descripción: Mantenimiento de Fórmulas | |
| DISEÑO DE FORMATO DE PANTALLAS | | | |

Cálculos de Fórmulas

Remuneraciones Adicionales:

▼

☐ Fijos:

☐ Fórmula (Resultado)

☐ Condición para realizarse

☐ Primera Condición

☐ Segunda Condición

Condición para realizarse:

Si ☐ Valor

▼

☐ Rubro

☐ Valor

▼

☐ Fórmula

Fórmula (Resultado)

Primera Condición

Segunda Condición

Fórmula

▼

Arme la fórmula

☐ Todos

▼

Retro

1

2

3

4

5

6

7

8

9

0

+

-

(

)

/

*

Fechas de:

Cálculo Desde:

//

Cálculo Hasta:

//

A pagar:

//

Estado:

ACTIVO

Aceptar

Eliminar

Cancelar

Observaciones:

| | | | |
|---|--|--|------------------------------------|
| SISROL - SISTEMA DE ROLES DE PAGO VERSIÓN 1.0 | | Página 2 de 3 | |
| | | Fecha/Diseño: 15/09/2001 | Fecha/Actualización: 15/09/2001 |
| Para: POLYCHEMICAL S.A. | | Autores: Alex Vera L. Juan Zuñiga R. | |
| Nombre del Archivo: SRP_MCALFORMU.FRM | Descripción: Mantenimiento de Fórmulas | | |
| DISEÑO DE FORMATO DE PANTALLAS | | | |
| <p>El campo cnd_numer1 de la Tabla SRP_MCALFORMU está compuesto por los siguientes controles:</p> <div><div>Fórmula (Resultado)</div><div>Primera Condición</div><div>Segunda Condición</div><div><div><div>Si</div><div><input type="radio"/> Resultado</div><div><input type="radio"/> Rubro</div></div><div><div><input type="radio"/> Valor</div><div><input type="radio"/> Fórmula</div></div></div></div> | | | |
| <p>El campo des_respu1 de la Tabla SRP_MCALFORMU está compuesto por los siguientes controles:</p> <div><div>Entonces</div><div><div><input type="radio"/> Valor</div><div><input type="radio"/> Fórmula</div><div><input type="radio"/> Resultado</div></div></div> | | | |

| | | | |
|--|-------------------------|---|---------------------------|
| SISROL - SISTEMA DE ROLES DE PAGO VERSIÓN 1.0 | | Página 3 de 3 | |
| Para: POLYCHEMICAL S.A. | | Autores: <div style="text-align: right;"> Alex Vera L. Juan Zuñiga R. </div> | |
| Nombre del Archivo: SRP_MCALFORMU.FRM | | Descripción: Mantenimiento de Fórmulas | |
| LISTA DE ELEMENTOS | | | |
| NOMBRE DEL OBJETO | NOMBRE DEL CAMPO | CONTENIDO | FORMATO DE EDICIÓN |
| Cbo_remuadic | cod_ingegr | Código de ingreso/ egreso. | 9(2) |
| Chk_condrealiz | cnd_realiz | Condición a realizarse | X(200) |
| Txt_valorfijo | val_fijoco | Valor fijo | 9(18,2) |
| Txt_formula | des_formul | Descripción de fórmula | X(200) |
| Txt_c1formulae | cnd_numer1 | Condición número 1 | X(200) |
| Txt_r1formul | des_respu1 | Respuesta condición 1 | X(200) |
| Txt_c2formulae | cnd_numer2 | Condición número 2 | X(200) |
| Txt_r2formul | des_respu2 | Respuesta condición 2 | X(200) |
| Cbo_estadoform | est_tabcal | Estado Tabla | X(1) |
| | | | |

Observaciones:

8.1.9 Mantenimiento de Jornada Laboral y Días Feriados

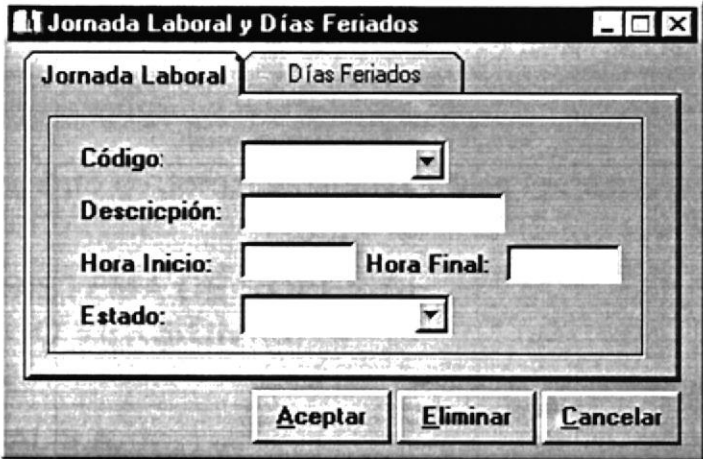
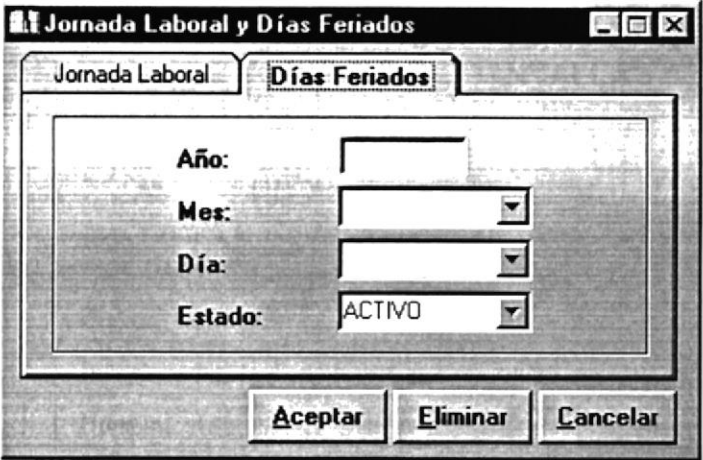
| | | | |
|--|---|--|--|
| SISROL - SISTEMA DE ROLES DE PAGO VERSIÓN 1.0 | | Página 1 de 2 | |
| Fecha/Diseño: 15/09/2001 | | Fecha/Actualización: 15/09/2001 | |
| Para: POLYCHEMICAL S.A. | | Autores: Alex Vera L. Juan Zuñiga R. | |
| Nombre del Archivo: SRP_MJORDIAFES.FRM | Descripción: Mantenimiento de Jornada Laboral y Días Feriados | | |
| DISEÑO DE FORMATO DE PANTALLAS | | | |
| <div></div> <div></div> | | | |
| Observaciones: | | | |

| | | | |
|--|---|--|------------------------------------|
| SISROL - SISTEMA DE ROLES DE PAGO VERSIÓN 1.0 | | Página 2 de 2 | |
| | | Fecha/Diseño: 15/09/2001 | Fecha/Actualización: 15/09/2001 |
| Para: POLYCHEMICAL S.A. | | Autores: Alex Vera L. Juan Zuñiga R. | |
| Nombre del Archivo: SRP_MJORDIAFES.FRM | Descripción: Mantenimiento de Jornada Laboral y Días Feriados | | |
| LISTA DE ELEMENTOS | | | |
| NOMBRE DEL OBJETO | NOMBRE DEL CAMPO | CONTENIDO | FORMATO DE EDICIÓN |
| Cbo_codijorna | cod_jornad | Código de jornada | 9(2) |
| Txt_nombjorna | nom_jornad | Nombre de jornada | X(15) |
| Txt_horaini | hor_inicio | Hora de inicio | X(5) |
| Txt_horafin | hor_finale | Hora de final | X(5) |
| Cbo_estadojor | est_tabjor | Estado de la Tabla | X(1) |
| Msk_anio | año_diafer | Año de días feriados | 9(2) |
| Cbo_mes | mes_diafer | Mes de días feriados | 9(2) |
| Cbo_dia | dia_diafer | Día de feriados | 9(2) |
| Cbo_estadodia | est_tabdia | Estado de la Tabla | X(1) |
| Observaciones: | | | |

8.1.10 Mantenimiento de Licencias

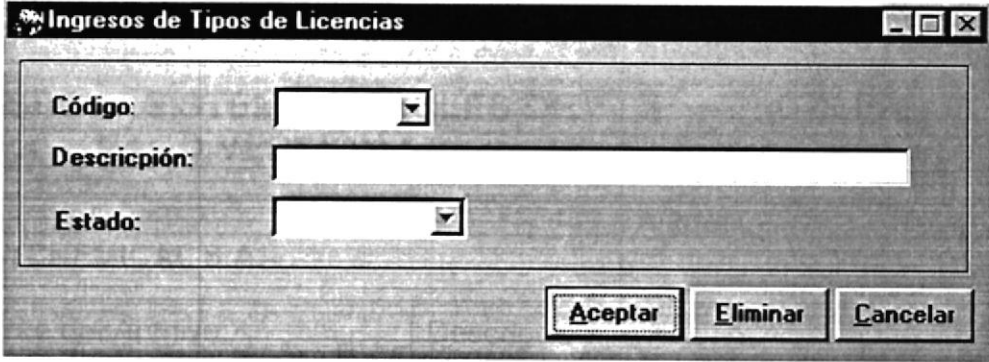
| | | | |
|--|---|--|------------------------------------|
| SISROL - SISTEMA DE ROLES DE PAGO VERSIÓN 1.0 | | Página 1 de 2 | |
| | | Fecha/Diseño: 15/09/2001 | Fecha/Actualización: 15/09/2001 |
| Para: POLYCHEMICAL S.A. | | Autores: Alex Vera L. Juan Zuñiga R. | |
| Nombre del Archivo: SRP_MLICENCIAS.FRM | Descripción: Mantenimiento de Licencias | | |
| DISEÑO DE FORMATO DE PANTALLAS | | | |
| <div></div> | | | |
| Observaciones: | | | |

| | | | |
|---|------------------|--|------------------------------------|
| SISROL - SISTEMA DE ROLES DE PAGO VERSIÓN 1.0 | | Página 2 de 2 | |
| | | Fecha/Diseño: 15/09/2001 | Fecha/Actualización: 15/09/2001 |
| Para: POLYCHEMICAL S.A. | | Autores: Alex Vera L. Juan Zuñiga R. | |
| Nombre del Archivo: SRP_MLICENCIAS.FRM | | Descripción: Mantenimiento de Licencias | |
| LISTA DE ELEMENTOS | | | |
| NOMBRE DEL OBJETO | NOMBRE DEL CAMPO | CONTENIDO | FORMATO DE EDICIÓN |
| Cbo_codilice | cod_licenc | Código de licencia | 9(2) |
| Txt_nomblice | nom_licenc | Nombre de licencia | X(25) |
| Cbo_estadolic | est_tablic | Estado de la Tabla | X(1) |
| | | | |
| <div>Observaciones:</div> <div></div> | | | |

8.1.11 Mantenimiento de Países

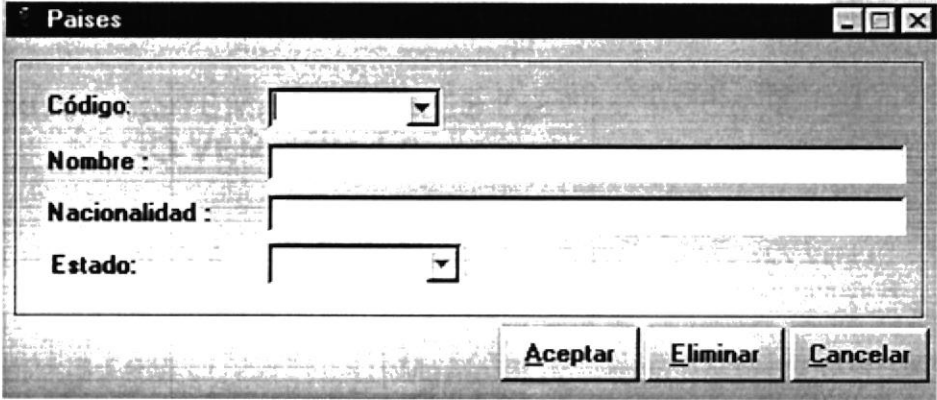
| | | | |
|--|--|--|------------------------------------|
| SISROL - SISTEMA DE ROLES DE PAGO VERSIÓN 1.0 | | Página 1 de 2 | |
| | | Fecha/Diseño: 15/09/2001 | Fecha/Actualización: 15/09/2001 |
| Para: POLYCHEMICAL S.A. | | Autores: Alex Vera L. Juan Zuñiga R. | |
| Nombre del Archivo: SRP_MPAIS.FRM | Descripción: Mantenimiento de Países | | |
| DISEÑO DE FORMATO DE PANTALLAS | | | |
| <div></div> | | | |
| Observaciones: | | | |

| | | | |
|---|--|--|------------------------------------|
| SISROL - SISTEMA DE ROLES DE PAGO VERSIÓN 1.0 | | Página 2 de 2 | |
| | | Fecha/Diseño: 15/09/2001 | Fecha/Actualización: 15/09/2001 |
| Para: POLYCHEMICAL S.A. | | Autores: <div style="text-align: right;"> Alex Vera L. Juan Zuñiga R. </div> | |
| Nombre del Archivo: SRP_MPAIS.FRM | Descripción: Mantenimiento de Países | | |
| LISTA DE ELEMENTOS | | | |
| NOMBRE DEL OBJETO | NOMBRE DEL CAMPO | CONTENIDO | FORMATO DE EDICIÓN |
| Cbo_codpais | cod_paises | Código de país | 9(2) |
| Txt_nompais | nom_pais | Nombre de país | X(20) |
| Txt_naciona | nac_pais | Nacionalidad de país | X(25) |
| Cbo_estpais | est_tabpai | Estado de la Tabla | X(1) |
| <div style="text-align: right; margin-right: 50px;">  </div> | | | |
| Observaciones: | | | |

8.1.12 Mantenimiento de Profesiones

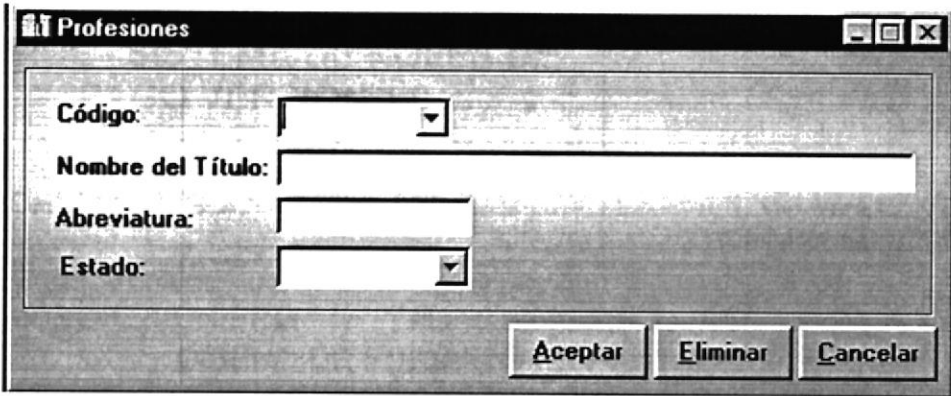
| | | | |
|--|--|---|--|
| SISROL - SISTEMA DE ROLES DE PAGO VERSIÓN 1.0 | | Página 1 de 2 | |
| Fecha/Diseño: 15/09/2001 | | Fecha/Actualización: 15/09/2001 | |
| Para: POLYCHEMICAL S.A. | | Autores: Alex Vera L. Juan Zuñiga R. | |
| Nombre del Archivo: SRP_MPROFESION.FRM | | Descripción: Mantenimiento de Profesiones | |
| DISEÑO DE FORMATO DE PANTALLAS | | | |
| <div></div> | | | |
| Observaciones: | | | |

| SISROL - SISTEMA DE ROLES DE PAGO VERSIÓN 1.0 | | Página 2 de 2 | |
|---|------------------|--|---|
| | | Fecha/Diseño: 15/09/2001 | Fecha/Actualización: 15/09/2001 |
| Para: POLYCHEMICAL S.A. | | Autores: Alex Vera L. Juan Zuñiga R. | |
| Nombre del Archivo: SRP_MPROFESION.FRM | | Descripción: Mantenimiento de Profesiones | |
| LISTA DE ELEMENTOS | | | |
| NOMBRE DEL OBJETO | NOMBRE DEL CAMPO | CONTENIDO | FORMATO DE EDICIÓN |
| Cbo_codtp | cod_titpro | Código de profesiones | 9(2) |
| Txt_nombtp | nom_titpro | Nombre de profesiones | X(40) |
| Txt_abretp | abv_titpro | Abreviatura de profesiones | X(50) |
| Cbo_esttp | est_tabtit | Estado de la Tabla | X(1) |
| Observaciones: | | | |

8.1.13 Mantenimiento de Rubros de Ingreso y Egreso

| | | | |
|---|--|--|--|
| SISROL - SISTEMA DE ROLES DE PAGO VERSIÓN 1.0 | | Página 1 de 2 | |
| Fecha/Diseño: 15/09/2001 | | Fecha/Actualización: 15/09/2001 | |
| Para: POLYCHEMICAL S.A. | | Autores: Alex Vera L. Juan Zuñiga R. | |
| Nombre del Archivo: SRP_MRUBROS.FRM | Descripción: Mantenimiento de Rubros de Ingreso y Egreso | | |
| DISEÑO DE FORMATO DE PANTALLAS | | | |
| <div><p><i>ojo</i></p><div><div>Rubros (Ingresos/Egresos)</div><div><div><div>Código:</div><div></div></div><div><div>Tipo:</div><div></div></div></div><div><div>Descripción:</div><div></div></div><div><div>Abreviatura:</div><div></div></div><div><div>Cuenta Contable:</div><div></div><div></div><div></div></div><div><div>Cálculo para:</div><div></div><div>÷</div><div></div></div><div><div>Rubro Asociado:</div><div></div></div><div><div>Pago a Instituciones:</div><div></div></div><div><div>Pago:</div><div></div></div><div><div>Estado:</div><div></div></div><div><div>Meses de Pago</div><div><div><input type="radio"/> Específico</div><div><input type="checkbox"/> Enero</div><div><input type="checkbox"/> Febrero</div></div><div><div><input type="radio"/> Todos</div></div></div></div><div><div>Aceptar</div><div>Eliminar</div><div>Cancelar</div></div></div> | | | |

| | | | |
|--|---|--|---------------------------|
| SISROL - SISTEMA DE ROLES DE PAGO VERSIÓN 1.0 | | Página 2 de 2 | |
| Para: POLYCHEMICAL S.A. | | Autores: <div style="text-align: center;"> Alex Vera L. Juan Zuñiga R. </div> | |
| Nombre del Archivo: SRP_MRUBROS.FRM | Descripción: Mantenimiento de Rubros de Ingreso y Egreso | | |
| LISTA DE ELEMENTOS | | | |
| NOMBRE DEL OBJETO | NOMBRE DEL CAMPO | CONTENIDO | FORMATO DE EDICIÓN |
| Cbo_ingegr | cod_empres | Código de empresa | 9(6) |
| Cbo_tipoie | tip_ingegr | Tipo de ingreso o egreso | X(1) |
| Txt_descie | nom_ingegr | Nombre de ingreso o egreso | X(40) |
| Cbo_tipocamp | tip_calcul | Tipo de cálculo | X(1) |
| Cbo_pago | tip_pagoie | Tipo de pago | X(1) |
| Txt_abre | abv_ingegr | Abreviatura | X(13) |
| Cbo_paginst | est_pagins | Estado si paga a Institución | X(1) |
| Txt_codcuenta | cod_cuenta | Código de la cuenta contable | X(21) |
| Cbo_proveedor | cod_client | Código del cliente | X(20) |
| Cbo_rubrasoc | cod_ieasoc | Código de rubro asociado | 9(2) |
| Txt_poriess | por_aporte | Porcentaje de aportes | 9(5,2) |
| Cbo_estie | est_tabine | Estado de la Tabla | X(1) |
| | | | |
| Observaciones: | | | |

8.1.14 Mantenimiento de Usuario

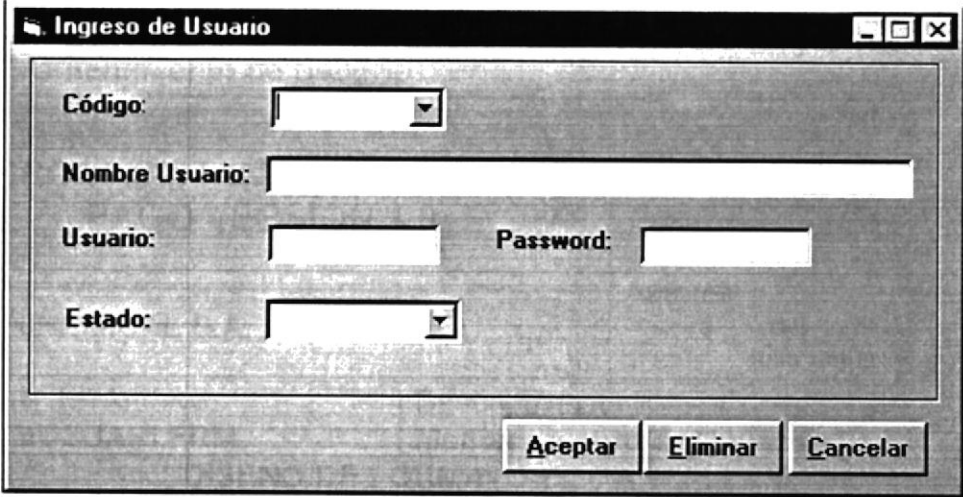
| | | | |
|--|---|--|--|
| SISROL - SISTEMA DE ROLES DE PAGO VERSIÓN 1.0 | | Página 1 de 2 | |
| Fecha/Diseño: 15/09/2001 | | Fecha/Actualización: 15/09/2001 | |
| Para: POLYCHEMICAL S.A. | | Autores: Alex Vera L. Juan Zuñiga R. | |
| Nombre del Archivo: SRP_MUSUARI.FRM | Descripción: Mantenimiento de Usuario | | |
| DISEÑO DE FORMATO DE PANTALLAS | | | |
| <div></div> | | | |
| Observaciones: | | | |

| | | | |
|--|-------------------------|---|--|
| SISROL - SISTEMA DE ROLES DE PAGO VERSIÓN 1.0 | | Página 2 de 2 | |
| | | Fecha/Diseño: 15/09/2001 | Fecha/Actualización: 15/09/2001 |
| Para: POLYCHEMICAL S.A. | | Autores: Alex Vera L. Juan Zuñiga R. | |
| Nombre del Archivo: SRP_MUSUARI.FRM | | Descripción: Mantenimiento de Usuario | |
| LISTA DE ELEMENTOS | | | |
| NOMBRE DEL OBJETO | NOMBRE DEL CAMPO | CONTENIDO | FORMATO DE EDICIÓN |
| Cbo_codusuario | cod_usuari | Código de usuario | 9(2) |
| Txt_nomusuario | nom_usuari | Nombre del usuario | X(40) |
| Txt_ususuario | usu_usuari | Usuario del sistema | X(10) |
| Txt_pasusuario | pas_usuari | Password del usuario | X(8) |
| Cbo_estusuario | est_usuari | Estado de la Tabla | X(1) |
| <div style="text-align: right; margin-right: 50px;">  </div> | | | |
| Observaciones: | | | |

8.1.15 Mantenimiento de Parámetros

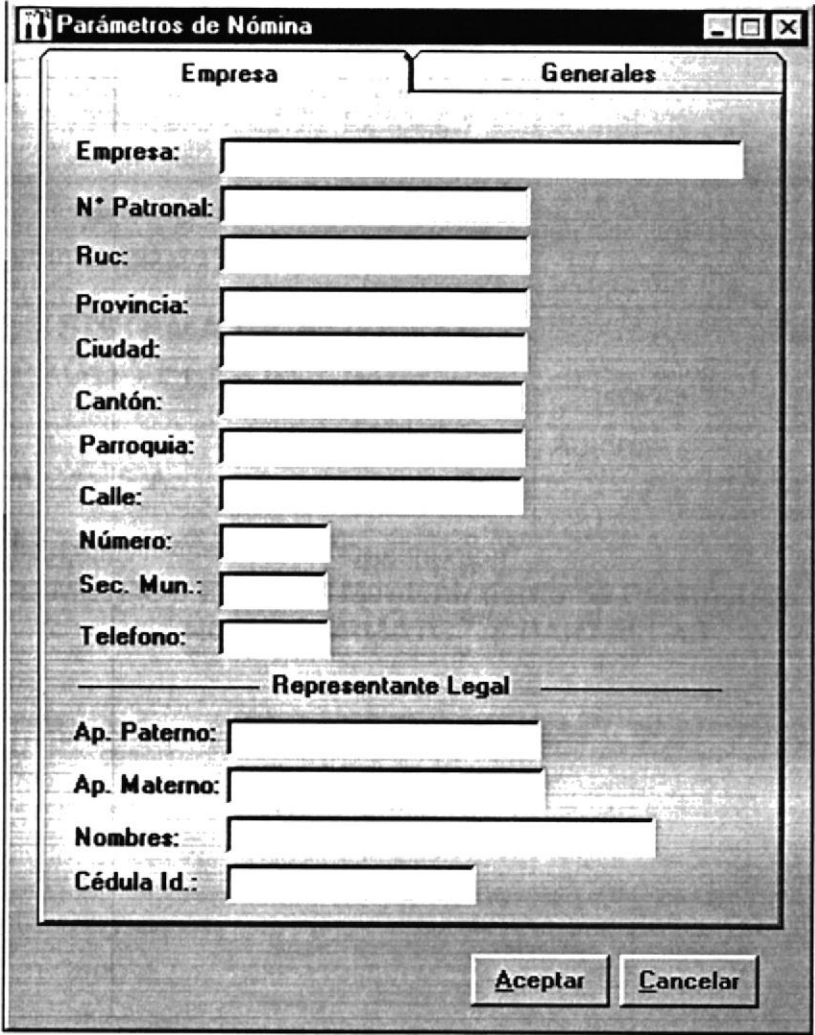
| | | | |
|--|--|--|--|
| SISROL - SISTEMA DE ROLES DE PAGO VERSIÓN 1.0 | | Página 1 de 2 | |
| Fecha/Diseño: 15/09/2001 | | Fecha/Actualización: 15/09/2001 | |
| Para: POLYCHEMICAL S.A. | | Autores: Alex Vera L. Juan Zuñiga R. | |
| Nombre del Archivo: SRP_MPARAMETROS.FRM | | Descripción: Mantenimiento de Parámetros | |
| DISEÑO DE FORMATO DE PANTALLAS | | | |
| <div></div> | | | |
| Observaciones: | | | |

| SISROL - SISTEMA DE ROLES DE PAGO VERSIÓN 1.0 | | Página 2 de 2 | |
|--|-------------------------|--|------------------------------------|
| | | Fecha/Diseño: 15/09/2001 | Fecha/Actualización: 15/09/2001 |
| Para: POLYCHEMICAL S.A. | | Autores: Alex Vera L. Juan Zuñiga R. | |
| Nombre del Archivo: SRP_MPARAMETROS.FRM | | Descripción: Mantenimiento de Parámetros | |
| LISTA DE ELEMENTOS | | | |
| NOMBRE DEL OBJETO | NOMBRE DEL CAMPO | CONTENIDO | FORMATO DE EDICIÓN |
| Txt_empresa | nom_empres | Nombre de la Empresa | X(50) |
| Txt_numpatronal | num_patron | Número Patronal | X(15) |
| Txt_ruc | ruc_empres | Ruc de la Empresa | X(13) |
| Txt_provincia | pro_empres | Provincia de la Empresa | X(20) |
| Txt_ciudad | ciu_empres | Ciudad de la Empresa | X(20) |
| Txt_canton | cod_canton | Cantón de la Empresa | X(25) |
| Txt_parroquia | cod_parroq | Parroquia de la Empresa | X(25) |
| Txt_calle | cal_empres | Calle de la Empresa | X(40) |
| Txt_numero | num_empres | Número de la calle | X(6) |
| Txt_secmun | sec_munici | Sector municipal | X(6) |
| Txt_telefono | tel_empres | Teléfono de la Empresa | X(15) |
| Txt_apepaterno | ape_prepre | Apellido paterno del Representante legal de la Empresa | X(25) |
| Txt_apematerno | ape_mrepre | Apellido materno del Representante legal de la Empresa | X(25) |
| Txt_nombres | nom_repres | Nombres del Representante legal de la Empresa | X(30) |
| Txt_cedula | num_cedurp | Número de cédula del Representante legal de la Empresa | X(10) |
| Observaciones: | | | |

8.1.16 Proceso de Asignación de Cargos

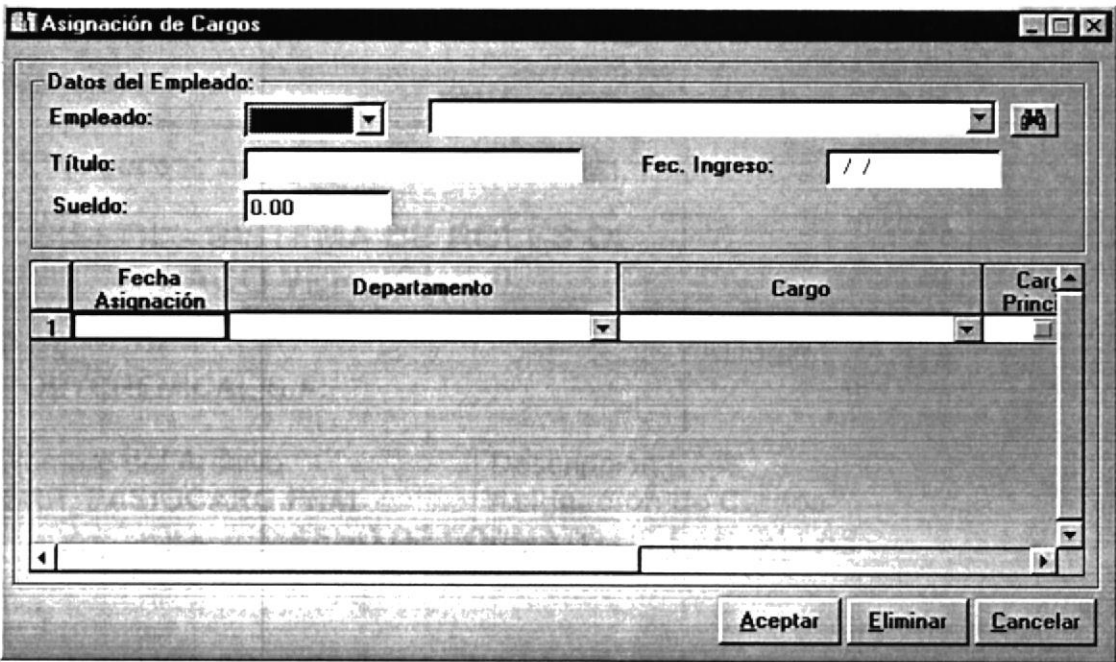
| | | | |
|--|--|--|--|
| SISROL - SISTEMA DE ROLES DE PAGO VERSIÓN 1.0 | | Página 1 de 2 | |
| Fecha/Diseño: 15/09/2001 | | Fecha/Actualización: 15/09/2001 | |
| Para: POLYCHEMICAL S.A. | | Autores: Alex Vera L. Juan Zuñiga R. | |
| Nombre del Archivo: SRP_PASIGCARG.FRM | | Descripción: Asignación de Cargos | |
| DISEÑO DE FORMATO DE PANTALLAS | | | |
| <div></div> | | | |
| Observaciones: | | | |

| | | | |
|---|-------------------------|--|------------------------------------|
| SISROL - SISTEMA DE ROLES DE PAGO VERSIÓN 1.0 | | Página 2 de 2 | |
| | | Fecha/Diseño: 15/09/2001 | Fecha/Actualización: 15/09/2001 |
| Para: POLYCHEMICAL S.A. | | Autores: Alex Vera L. Juan Zuñiga R. | |
| Nombre del Archivo: SRP_PASIGCARG.FRM | | Descripción: Asignación de Cargos | |
| LISTA DE ELEMENTOS | | | |
| NOMBRE DEL OBJETO | NOMBRE DEL CAMPO | CONTENIDO | FORMATO DE EDICIÓN |
| Cbo_codiemp | cod_emplea | Código de empleado | 9(6) |
| Cbo_nombemp | nom_emplea | Nombres del empleado | X(20) |
| Txt_titulo | nom_titpro | Nombre del título Profesional | X(40) |
| Msk_fechaingreso | fec_ingres | Fecha ingreso | X(8) |
| Txt_sueldo | val_sueldo | Sueldo del empleado | 9(18,2) |
| Spr_asig_carg | fec_cargos | Fecha de asignación | X(8) |
| Spr_asig_carg | nom_depart | Nombre de departamento | 9(2) |
| Spr_asig_carg | nom_cargos | Nombre de cargos | 9(2) |
| <div></div> | | | |
| | | | |

8.1.17 Proceso de Horas Extras

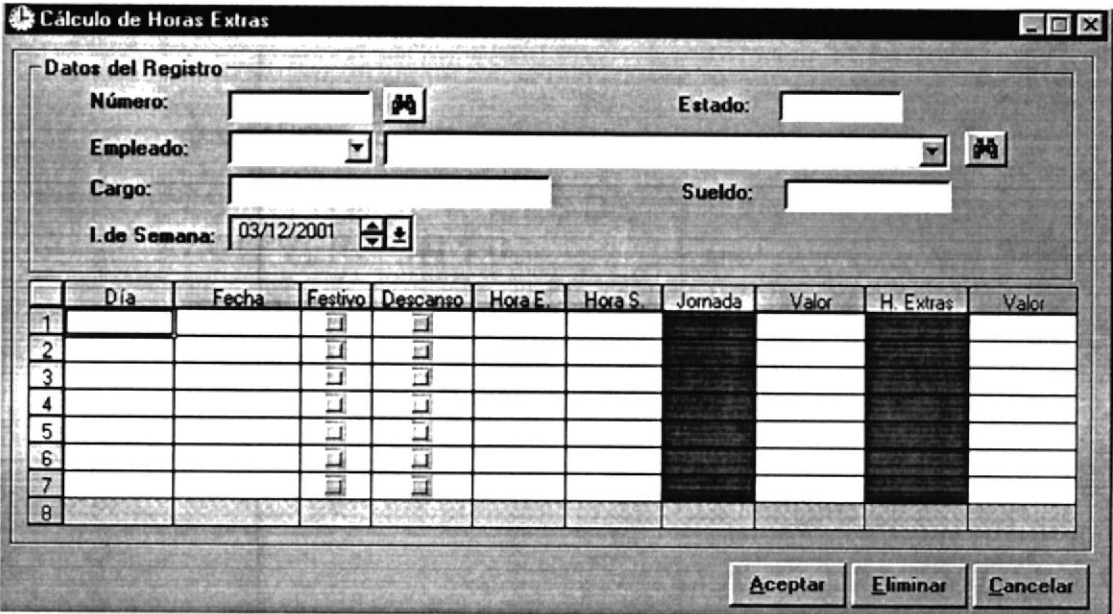
| | | | |
|--|--|--|--|
| SISROL - SISTEMA DE ROLES DE PAGO VERSIÓN 1.0 | | Página 1 de 2 | |
| Fecha/Diseño: 15/09/2001 | | Fecha/Actualización: 15/09/2001 | |
| Para: POLYCHEMICAL S.A. | | Autores: Alex Vera L. Juan Zuñiga R. | |
| Nombre del Archivo: SRP_PHORASEXTRA.FRM | | Descripción: Cálculo de horas extras | |
| DISEÑO DE FORMATO DE PANTALLAS | | | |
| <div></div> | | | |
| Observaciones: | | | |

| | | | |
|--|-------------------------|---|--|
| SISROL - SISTEMA DE ROLES DE PAGO VERSIÓN 1.0 | | Página 2 de 2 | |
| | | Fecha/Diseño: 15/09/2001 | Fecha/Actualización: 15/09/2001 |
| Para: POLYCHEMICAL S.A. | | Autores: Alex Vera L. Juan Zuñiga R. | |
| Nombre del Archivo: SRP_PHORASEXTRA.FRM | | Descripción: Cálculo de horas extras | |
| LISTA DE ELEMENTOS | | | |
| NOMBRE DEL OBJETO | NOMBRE DEL CAMPO | CONTENIDO | FORMATO DE EDICIÓN |
| Cbo_codemp | cod_emplea | Código de empleado | 9(6) |
| Cbo_nombemp | nom_emplea | Nombres del empleado | X(20) |
| Msk_fechaproceso | año_hextra | Año de la hora extra | 9(4) |
| Msk_fechaproceso | mes_hextra | Mes de la hora extra | 9(2) |
| Txt_sueldo | val_sueldo | Valor del Sueldo del empleado | 9(18,2) |
| Txt_nomdpto | nom_depart | Nombre de departamento | X(40) |
| Msk_horainicial | hor_inicio | Hora de inicio de la jornada | X(8) |
| Msk_horafinal | hor_finale | Hora final de la jornada | X(8) |
| Spr_horasextra | fec_hexini | Fecha inicial de hora extra | X(8) |
| Spr_horasextra | fec_hexfin | Fecha final de hora extra | X(8) |
| Spr_horasextra | hor_inicio | Hora inicio de hora extra | X(5) |
| Spr_horasextra | hor_finale | Hora final de hora extra | X(5) |
| Spr_horasextra | num_hocinc | Cantidad del 5% | 9(5,2) |
| Spr_horasextra | num_hocienc | Cantidad del 100% | 9(5,2) |
| Txt_hrascinc | tot_cantho | Total de las horas extras | 9(5,2) |
| Txt_hrascien | tot_cantho | Total de las horas extras | 9(5,2) |
| Txt_totpagar | tot_apagar | Valor a percibir por las horas extras | 9(18,2) |
| Observaciones: | | | |

8.1.18 Proceso de Licencia

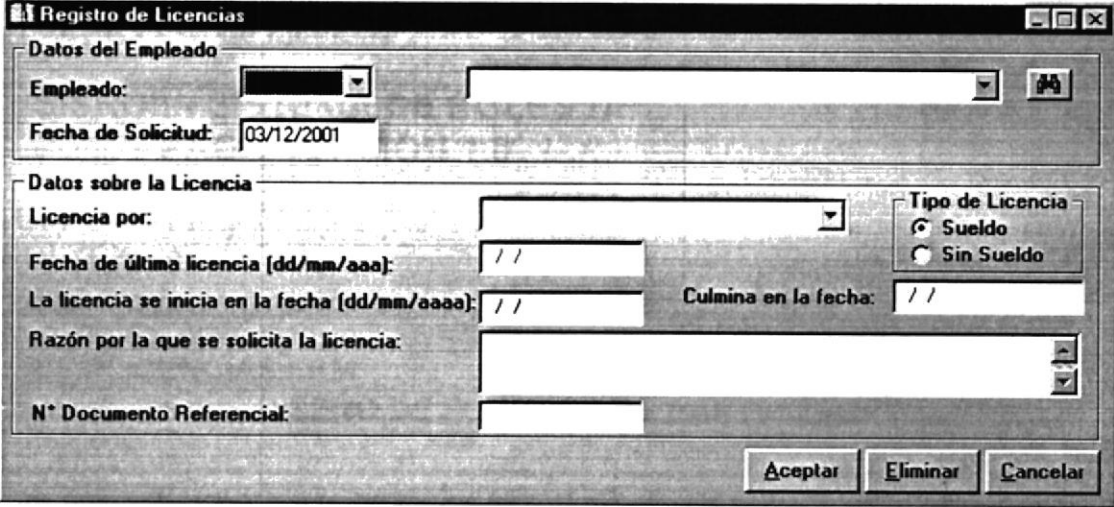
| | | | |
|--|--|--|--|
| SISROL - SISTEMA DE ROLES DE PAGO VERSIÓN 1.0 | | Página 1 de 2 | |
| Fecha/Diseño: 15/09/2001 | | Fecha/Actualización: 15/09/2001 | |
| Para: POLYCHEMICAL S.A. | | Autores: Alex Vera L. Juan Zuñiga R. | |
| Nombre del Archivo: SRP_PLICENCIAS.FRM | Descripción: Registro de Licencias | | |
| — DISEÑO DE FORMATO DE PANTALLAS | | | |
| <div></div> | | | |
| Observaciones: | | | |

| | | | |
|--|-------------------------|--|---|
| SISROL - SISTEMA DE ROLES DE PAGO VERSIÓN 1.0 | | Página 2 de 2 | |
| | | Fecha/Diseño: 15/09/2001 | Fecha/Actualización: 15/09/2001 |
| Para: POLYCHEMICAL S.A. | | Autores: Alex Vera L. Juan Zuñiga R. | |
| Nombre del Archivo: SRP_PLICENCIAS.FRM | | Descripción: Registro de Licencias | |
| LISTA DE ELEMENTOS | | | |
| NOMBRE DEL OBJETO | NOMBRE DEL CAMPO | CONTENIDO | FORMATO DE EDICIÓN |
| Cbo_codemp | cod_emplea | Código de empleado | 9(6) |
| Cbo_nombemp | nom_emplea | Nombres del empleado | X(20) |
| Msk_fechasolicitud | fec_solici | Fecha de solicitud | X(8) |
| Cbo_licencias | nom_licenc | Descripción de la licencia | X(25) |
| Msk_fechaultima | fec_inicio | Fecha de inicio | X(8) |
| Msk_fechainicial | fec_finale | Fecha final | X(8) |
| Msk_fechafinal | obs_motivo | Observación | X(30) |
| Txt_motivo | num_docume | Número del documento | X(12) |
| Txt_documento | est_numapo | Estado de aportaciones | X(1) |
| Opt_consueldo | est_sinsue | Tipo de licencia | X(1) |
| Opt_sinsueldo | est_sinsue | Tipo de licencia | X(1) |
| Observaciones: | | | |

8.1.19 Proceso de Vacaciones

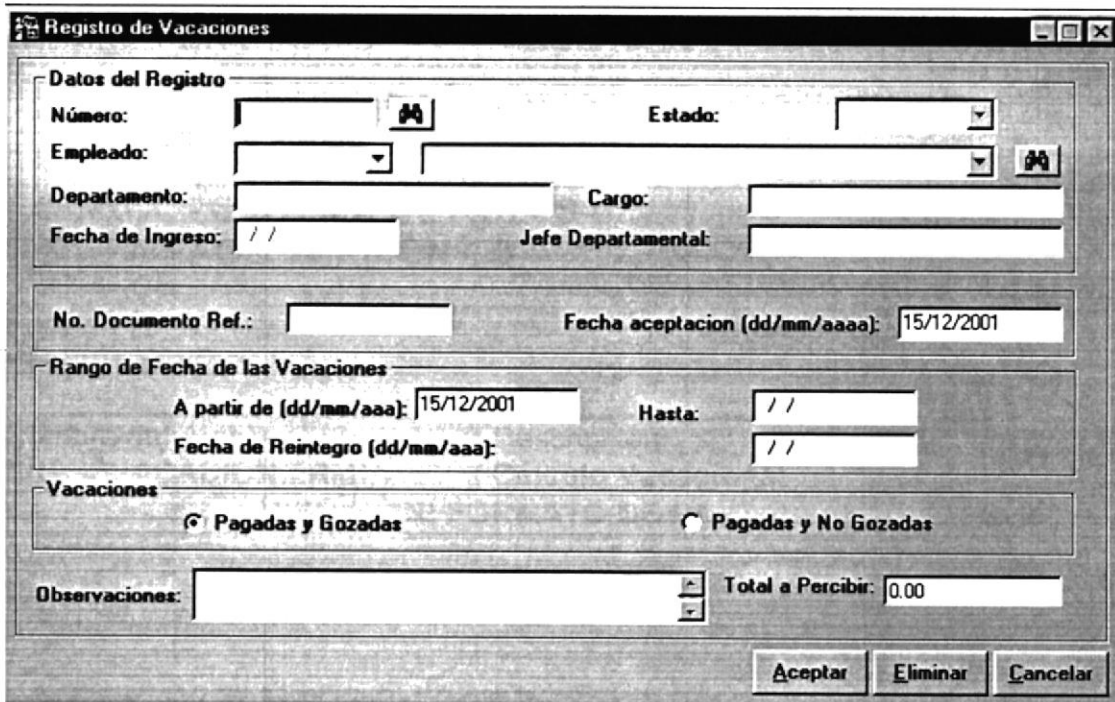
| | | | |
|---|---|--|------------------------------------|
| SISROL - SISTEMA DE ROLES DE PAGO VERSIÓN 1.0 | | Página 1 de 2 | |
| | | Fecha/Diseño: 15/09/2001 | Fecha/Actualización: 15/09/2001 |
| Para: POLYCHEMICAL S.A. | | Autores: Alex Vera L. Juan Zuñiga R. | |
| Nombre del Archivo: SRP_PVACACION.FRM | Descripción: Cálculo Vacacional | | |
| DISEÑO DE FORMATO DE PANTALLAS | | | |
| <div style="text-align: right;">050</div>  | | | |
| Observaciones: | | | |

| SISROL - SISTEMA DE ROLES DE PAGO VERSIÓN 1.0 | | Página 2 de 2 | |
|--|---|--|------------------------------------|
| | | Fecha/Diseño: 15/09/2001 | Fecha/Actualización: 15/09/2001 |
| Para: POLYCHEMICAL S.A. | | Autores: Alex Vera L. Juan Zuñiga R. | |
| Nombre del Archivo: SRP_PVACACION.FRM | Descripción: Cálculo Vacacional | | |
| LISTA DE ELEMENTOS | | | |
| NOMBRE DEL OBJETO | NOMBRE DEL CAMPO | CONTENIDO | FORMATO DE EDICIÓN |
| Cbo_codemp | cod_emplea | Código de empleado | 9(6) |
| Cbo_nombemp | nom_emplea | Nombres del empleado | X(20) |
| Txt_nomdpto | nom_depart | Nombre de departamento | X(40) |
| Txt_nomcargos | nom_cargos | Nombre del cargo | X(30) |
| Msk_fechaingreso | fec_calcul | Fecha de cálculo | X(8) |
| Txt_nomjefe | nom_jefede | Nombre del jefe departamental | X(40) |
| Txt_numdocu | num_docume | Número del documento | X(12) |
| Msk_fechaaccepta | fec_acepta | Fecha de aceptación | X(8) |
| Msk_fechainicial | fec_inicio | Fecha de inicio de vacación | X(8) |
| Msk_fechafinal | fec_finale | Fecha final de vacación | X(8) |
| Msk_fechareintegro | fec_reintr | Fecha de reintegro | X(8) |
| Opt_gozadas | est_gozado | Estado de vacación | X(1) |
| Opt_nogozadas | est_gozado | Estado de vacación | X(1) |
| Txt_observacion | obs_coment | Observación | X(30) |
| Txt_valorpagar | tot_percibir | Valor a percibir | 9(18,2) |
| | | | |
| Observaciones: | | | |

8.1.20 Proceso de Préstamos y Deudas

| | | | |
|---|--|---|--|
| SISROL - SISTEMA DE ROLES DE PAGO VERSIÓN 1.0 | | Página 1 de 2 | |
| | | Fecha/Diseño: 15/09/2001 | Fecha/Actualización: 15/09/2001 |
| Para: POLYCHEMICAL S.A. | | Autores: Alex Vera L. Juan Zuñiga R. | |
| Nombre del Archivo: SRP_PPRESTDEUD.FRM | Descripción: Préstamos y Deudas | | |
| DISEÑO DE FORMATO DE PANTALLAS | | | |

| Registro de Préstamos y Deudas | | | | |
|--|----------------------|-----------------------------------|----------------------|-------------|
| Datos del Registro: | | | | |
| Número: | <input type="text"/> | <input type="button" value="AA"/> | | |
| Empleado: | <input type="text"/> | <input type="button" value="AA"/> | | |
| Departamento: | <input type="text"/> | | | |
| Sueldo: | <input type="text"/> | | | |
| Datos del Préstamo/Deuda: | | | | |
| Tipo: | <input type="text"/> | Rubro: | <input type="text"/> | |
| Monto: | <input type="text"/> | Cuotas: | <input type="text"/> | |
| Fecha Inicial: | <input type="text"/> | Fecha Final: | <input type="text"/> | |
| Observaciones: | <input type="text"/> | | | |
| Detalle de Pagos: | | | | |
| | Año | Mes | Fecha Venc. | Valor Cuota |
| 1 | | | | |
| <input type="button" value="Aceptar"/> <input type="button" value="Eliminar"/> <input type="button" value="Cancelar"/> | | | | |

Observaciones:

| | | | |
|--|-------------------------|--|------------------------------------|
| SISROL - SISTEMA DE ROLES DE PAGO VERSIÓN 1.0 | | Página 2 de 2 | |
| | | Fecha/Diseño: 15/09/2001 | Fecha/Actualización: 15/09/2001 |
| Para: POLYCHEMICAL S.A. | | Autores: Alex Vera L. Juan Zuñiga R. | |
| Nombre del Archivo: SRP_PPRESTDEUD.FRM | | Descripción: Préstamos y Deudas | |
| LISTA DE ELEMENTOS | | | |
| NOMBRE DEL OBJETO | NOMBRE DEL CAMPO | CONTENIDO | FORMATO DE EDICIÓN |
| Cbo_numero | sec_predeu | Número del préstamo o deuda | 9(6) |
| Cbo_codemp | cod_emplea | Código de empleado | 9(6) |
| Cbo_nombemp | nom_emplea | Nombres del empleado | X(20) |
| Txt_nomdpto | nom_depart | Nombre de departamento | X(40) |
| Txt_sueldo | val_sueldo | Sueldo del empleado | 9(18,2) |
| Cbo_tipo | tip_predeu | Identificación de préstamo o deuda | X(1) |
| Cbo_ingegr | nom_ingegr | Nombre del rubro de ingreso/egreso | X(40) |
| Txt_monto | tot_deudas | Total del préstamo o deuda | 9(18,2) |
| Txt_numcuo | num_cuotas | Número de cuotas | 9(3) |
| Msk_fechainicial | fec_inicio | Fecha en que se inicia el descuento | X(8) |
| Msk_fechafinal | fec_finale | Fecha en que se finaliza el descuento | X(8) |
| Txt_observa | obs_commen | Observación | X(250) |
| Spr_detpag | año_vencer | Año de vencimiento de la cuota | 9(4) |
| Spr_detpag | mes_vencer | Mes de vencimiento de la cuota | 9(2) |
| Spr_detpag | fec_vencer | Año de vencimiento | 9(2) |
| Spr_detpag | val_cuotas | Valor de cuota | 9(18,2) |
| Spr_detpag | val_pendie | Valor pendiente de la cuota | 9(18,2) |
| | | | |
| | | | |
| Observaciones: | | | |

8.1.21 Proceso de Ingresos Adicionales

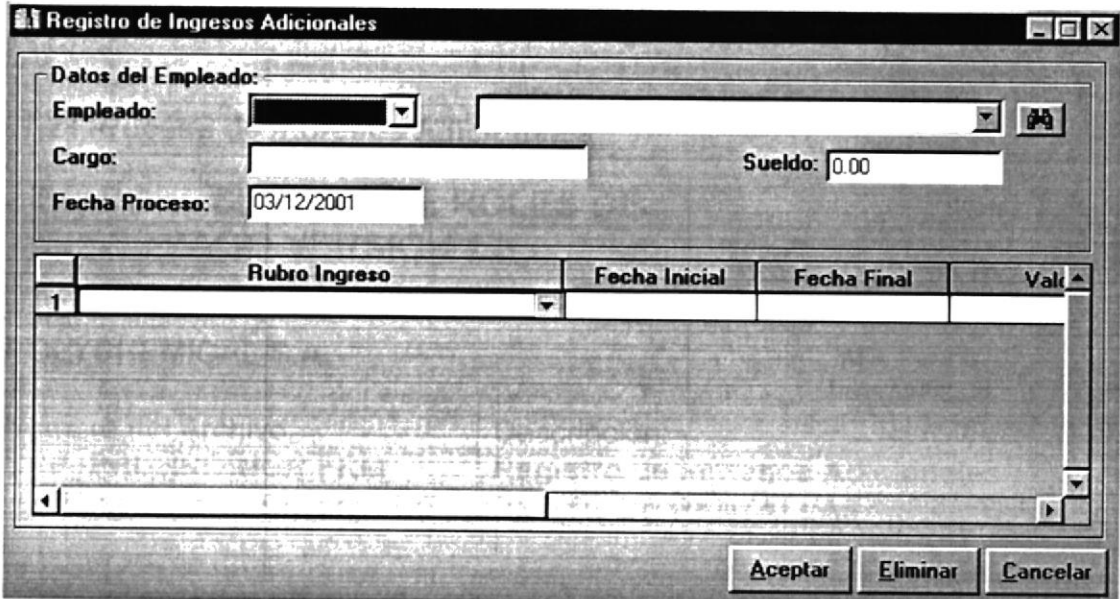
| SISROL - SISTEMA DE ROLES DE PAGO VERSIÓN 1.0 | | Página 1 de 2 | |
|---|--|--|------------------------------------|
| Para: POLYCHEMICAL S.A. | | Fecha/Diseño: 15/09/2001 | Fecha/Actualización: 15/09/2001 |
| Nombre del Archivo: SRP_PRUBROINGR.FRM | | Autores: Alex Vera L. Juan Zuñiga R. | |
| Descripción: Registro de Ingresos Adicionales | | | |
| DISEÑO DE FORMATO DE PANTALLAS | | | |
|  | | | |
| Observaciones: | | | |

| | | | |
|--|-------------------------|--|------------------------------------|
| SISROL - SISTEMA DE ROLES DE PAGO VERSIÓN 1.0 | | Página 2 de 2 | |
| | | Fecha/Diseño: 15/09/2001 | Fecha/Actualización: 15/09/2001 |
| Para: POLYCHEMICAL S.A. | | Autores: Alex Vera L. Juan Zuñiga R. | |
| Nombre del Archivo: SRP_PRUBROINGR.FRM | | Descripción: Registro de Ingresos Adicionales | |
| LISTA DE ELEMENTOS | | | |
| NOMBRE DEL OBJETO | NOMBRE DEL CAMPO | CONTENIDO | FORMATO DE EDICIÓN |
| Cbo_codemp | cod_emplea | Código de empleado | 9(6) |
| Cbo_nombemp | nom_emplea | Nombres del empleado | X(20) |
| Txt_cargo | nom_cargo | Nombre del cargo | X(40) |
| Txt_sueldo | val_sueldo | Sueldo del empleado | 9(18,2) |
| Spr_ingresos | nom_ingegr | Nombre del rubro de ingreso/egreso | X(40) |
| Spr_ingresos | fec_inicio | Fecha inicial en que se registrará el ingreso | X(8) |
| Spr_ingresos | fec_finale | Fecha final para el ingreso | X(8) |
| Spr_ingresos | val_ingres | Valor fijo del ingreso | 9(18,2) |
| Spr_ingresos | obs_commen | Observación | X(250) |
| <div></div> Observaciones: | | | |
| | | | |

8.1.22 Proceso de Salida de Personal

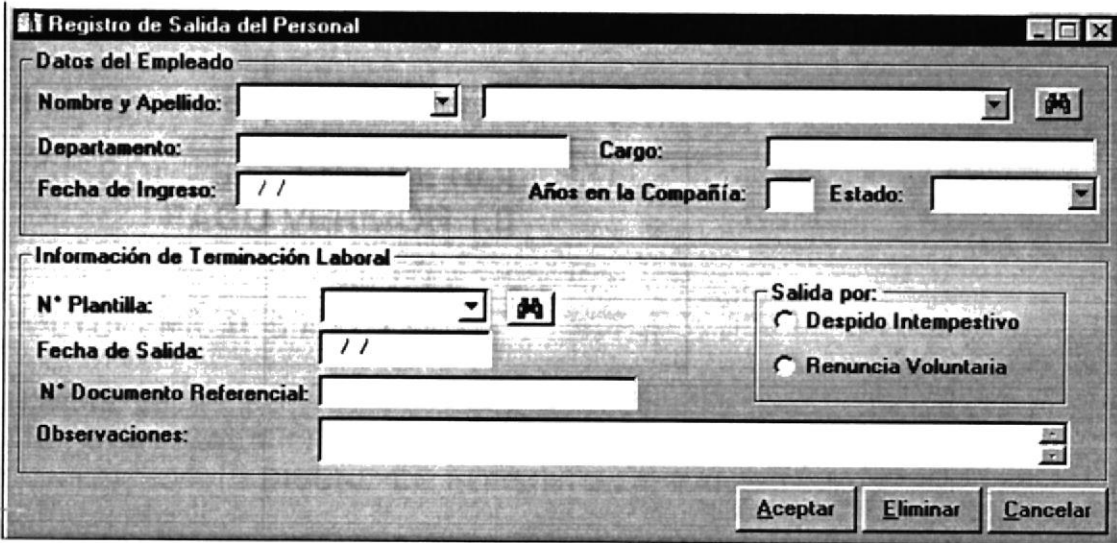
| | | | |
|---|---|--|------------------------------------|
| SISROL - SISTEMA DE ROLES DE PAGO VERSIÓN 1.0 | | Página 1 de 2 | |
| | | Fecha/Diseño: 15/09/2001 | Fecha/Actualización: 15/09/2001 |
| Para: POLYCHEMICAL S.A. | | Autores: Alex Vera L. Juan Zuñiga R. | |
| Nombre del Archivo: SRP_PSALIDAEMP.FRM | Descripción: Registro de Salida al Empleado | | |
| DISEÑO DE FORMATO DE PANTALLAS | | | |
|  | | | |
| Observaciones: | | | |

| | | | |
|--|-------------------------|--|---|
| SISROL - SISTEMA DE ROLES DE PAGO VERSIÓN 1.0 | | Página 2 de 2 | |
| | | Fecha/Diseño: 15/09/2001 | Fecha/Actualización: 15/09/2001 |
| Para: POLYCHEMICAL S.A. | | Autores: Alex Vera L. Juan Zuñiga R. | |
| Nombre del Archivo: SRP_PSAIDAEMP.FRM | | Descripción: Registro de Salida al Empleado | |
| LISTA DE ELEMENTOS | | | |
| NOMBRE DEL OBJETO | NOMBRE DEL CAMPO | CONTENIDO | FORMATO DE EDICIÓN |
| Cbo_codemp | cod_emplea | Código de empleado | 9(6) |
| Cbo_nombemp | nom_emplea | Nombres del empleado | X(20) |
| Txt_nomdpto | nom_depart | Nombre de departamento | X(40) |
| Txt_nomcargo | nom_cargo | Nombre del cargo | X(30) |
| Cbo_estado | est_tabemp | Estado del empleado | X(1) |
| Cbo_codiplantilla | cod_plarep | Código de la plantilla | 9(2) |
| Msk_fechasalida | fec_salida | Fecha de salida | X(8) |
| Txt_numdocumento | num_docume | Número del documento | X(12) |
| Txt_observacion | obs_motivo | Observación | X(250) |
| Opt_despido | tip_salida | Tipo de salida | X(1) |
| Opt_renuncia | tip_salida | Tipo de salida | X(1) |
| Observaciones: | | | |

8.1.23 Proceso de Aumento de Sueldo

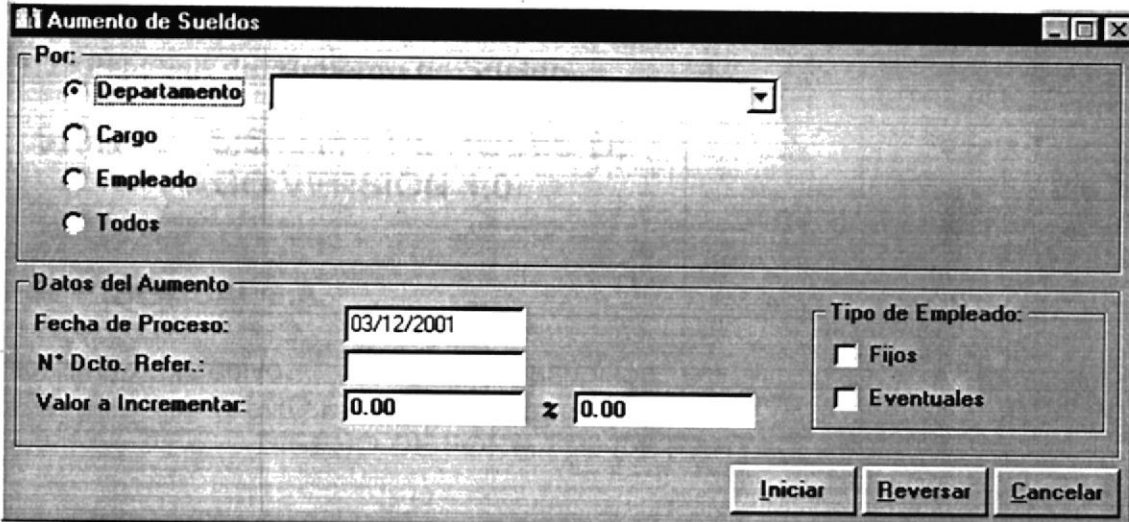
| | | | |
|---|--|--|--|
| SISROL - SISTEMA DE ROLES DE PAGO VERSIÓN 1.0 | | Página 1 de 2 | |
| Fecha/Diseño: 15/09/2001 | | Fecha/Actualización: 15/09/2001 | |
| Para: POLYCHEMICAL S.A. | | Autores: Alex Vera L. Juan Zuñiga R. | |
| Nombre del Archivo: SRP_PAUMSUELDO.FRM | Descripción: Aumento de Sueldo | | |
| DISEÑO DE FORMATO DE PANTALLAS | | | |
|  | | | |
| Observaciones: | | | |

| | | | |
|--|-------------------------|--|------------------------------------|
| SISROL - SISTEMA DE ROLES DE PAGO VERSIÓN 1.0 | | Página 2 de 2 | |
| | | Fecha/Diseño: 15/09/2001 | Fecha/Actualización: 15/09/2001 |
| Para: POLYCHEMICAL S.A. | | Autores: Alex Vera L. Juan Zuñiga R. | |
| Nombre del Archivo: SRP_PAUMSUELDO.FRM | | Descripción: Aumento de Sueldo | |
| LISTA DE ELEMENTOS | | | |
| NOMBRE DEL OBJETO | NOMBRE DEL CAMPO | CONTENIDO | FORMATO DE EDICIÓN |
| Txt_nomdpto | nom_depart | Nombre de departamento | X(40) |
| Txt_cargos | nom_cargos | Nombre de cargos | X(30) |
| Cbo_codemp | cod_emplea | Código de empleado | 9(6) |
| Cbo_nombemp | nom_emplea | Nombres del empleado | X(25) |
| Msk_fecproceso | fec_proces | Fecha de proceso | X(8) |
| Txt_documento | num_docume | Número de documento | X(12) |
| Txt_porcentaje | val_increm | Valor del incremento | 9(18,2) |
| Txt_valor | val_increm | Valor del incremento | 9(18,2) |
| <div></div> Observaciones: | | | |
| | | | |

8.1.24 Proceso de Anticipos

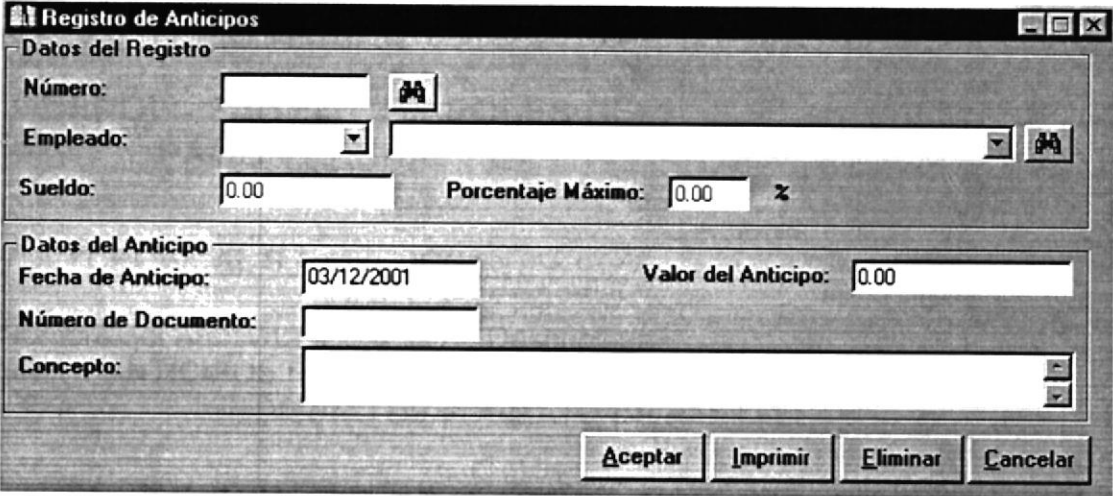

| | | | |
|--|--|--|--|
| SISROL - SISTEMA DE ROLES DE PAGO VERSIÓN 1.0 | | Página 1 de 2 | |
| Fecha/Diseño: 15/09/2001 | | Fecha/Actualización: 15/09/2001 | |
| Para: POLYCHEMICAL S.A. | | Autores: Alex Vera L. Juan Zuñiga R. | |
| Nombre del Archivo: SRP_PANTICIPOS.FRM | Descripción: Registro de los Anticipos | | |
| DISEÑO DE FORMATO DE PANTALLAS | | | |
| <div></div> | | | |
| Observaciones: | | | |

| | | | |
|---|-------------------------|---|--|
| SISROL - SISTEMA DE ROLES DE PAGO VERSIÓN 1.0 | | Página 2 de 2 | |
| Para: POLYCHEMICAL S.A. | | Fecha/Diseño: 15/09/2001 | Fecha/Actualización: 15/09/2001 |
| Nombre del Archivo: SRP_PANTICIPOS.FRM | | Autores: Alex Vera L. Juan Zuñiga R. | |
| Descripción: Registro de los Anticipos | | | |
| LISTA DE ELEMENTOS | | | |
| NOMBRE DEL OBJETO | NOMBRE DEL CAMPO | CONTENIDO | FORMATO DE EDICIÓN |
| Cbo_codemp | cod_emplea | Código de empleado | 9(6) |
| Cbo_nombemp | nom_emplea | Nombres del empleado | X(25) |
| Txt_sueldo | val_sueldo | Valor del sueldo | 9(18,2) |
| Msk_fechaanticipo | fec_antici | Fecha del anticipo | X(8) |
| Txt_valoranticipo | val_antici | Valor del anticipo | 9(18,2) |
| Txt_numdocumeno | num_docume | Número del documento | X(12) |
| Txt_concepto | des_concep | Observación | X(250) |
| Observaciones: | | | |

8.1.25 Proceso de Roles

| | | | |
|--|--|--|------------------------------------|
| SISROL - SISTEMA DE ROLES DE PAGO VERSIÓN 1.0 | | Página 1 de 2 | |
| Para: POLYCHEMICAL S.A. | | Fecha/Diseño: 15/09/2001 | Fecha/Actualización: 15/09/2001 |
| Nombre del Archivo: SRP_PQNAMEN.FRM | | Descripción: Proceso del Rol Semanal y Mensual | |
| DISEÑO DE FORMATO DE PANTALLAS | | | |



 Proceso Semanal y Mensual



Datos de Nómina:
 Nro. Nómina: Estado:

Rol:
☒ **Semanal** ☐ **Mensual**
☐ **Cal. Ruc. Mensual:**

Período:
 Fecha Desde: Fecha Hasta:

Plantilla Rol: 

Elegir:
☐ **Procesar** ☐ **Mostrar**



ESTE PROCESO SE REALIZA SEMANAL Y MENSUAL, Y DA COMO RESULTADO EL VALOR A PAGAR DE CADA EMPLEADO.

Iniciar

Cancelar

| |
|-----------------------|
| Observaciones: |
|-----------------------|

[illegible]

8.1.26 Proceso de Décimos

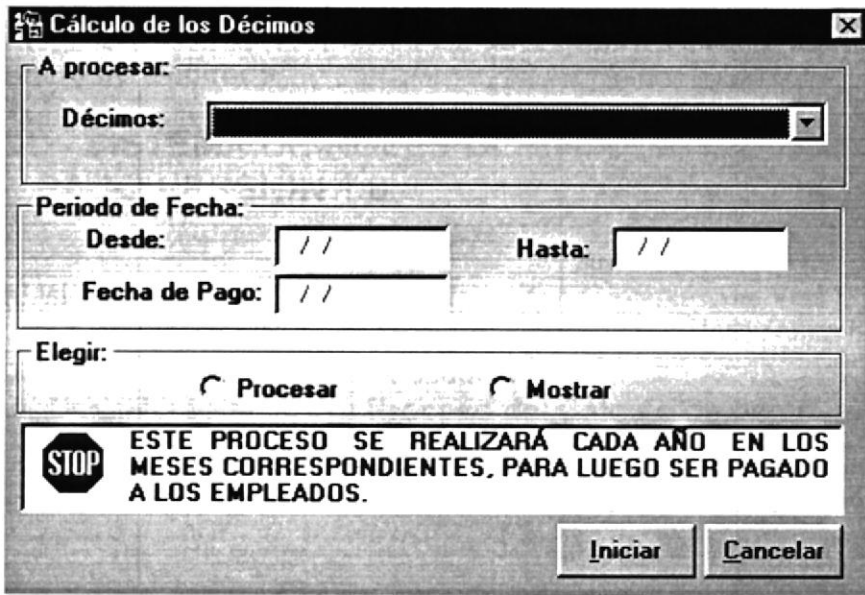
| | | | |
|---|---|--|------------------------------------|
| SISROL - SISTEMA DE ROLES DE PAGO VERSIÓN 1.0 | | Página 1 de 2 | |
| | | Fecha/Diseño: 15/09/2001 | Fecha/Actualización: 15/09/2001 |
| Para: POLYCHEMICAL S.A. | | Autores: Alex Vera L. Juan Zuñiga R. | |
| Nombre del Archivo: SRP_PCALDECIMO.FRM | Descripción: Proceso del Cálculo de décimos | | |
| DISEÑO DE FORMATO DE PANTALLAS | | | |
| <div style="text-align: right;">050</div>  | | | |
| Observaciones: | | | |

| SISROL - SISTEMA DE ROLES DE PAGO VERSIÓN 1.0 | | Página 2 de 2 | |
|---|-------------------------|---|---|
| | | Fecha/Diseño: 15/09/2001 | Fecha/Actualización: 15/09/2001 |
| Para: POLYCHEMICAL S.A. | | Autores: Alex Vera L. Juan Zuñiga R. | |
| Nombre del Archivo: SRP_PCALDECIMO.FRM | | Descripción: Proceso del Cálculo de décimos | |
| LISTA DE ELEMENTOS | | | |
| NOMBRE DEL OBJETO | NOMBRE DEL CAMPO | CONTENIDO | FORMATO DE EDICIÓN |
| Cbo_decimos | cod_ingegr | Código de ingreso/egreso | 9(2) |
| Txt_fecdesde | fec_caldes | Fecha de cálculo desde | X(8) |
| Txt_fechaasta | fec_calhas | Fecha de cálculo hasta | X(8) |
| Txt_fecpago | fec_apagar | Fecha a pagar | X(8) |
| | | | |
| Observaciones: Esta pantalla será explicada con más detalles en el capítulo IPO y Narrativas de Programas. | | | |

8.1.27 Proceso de Fondo de Reserva

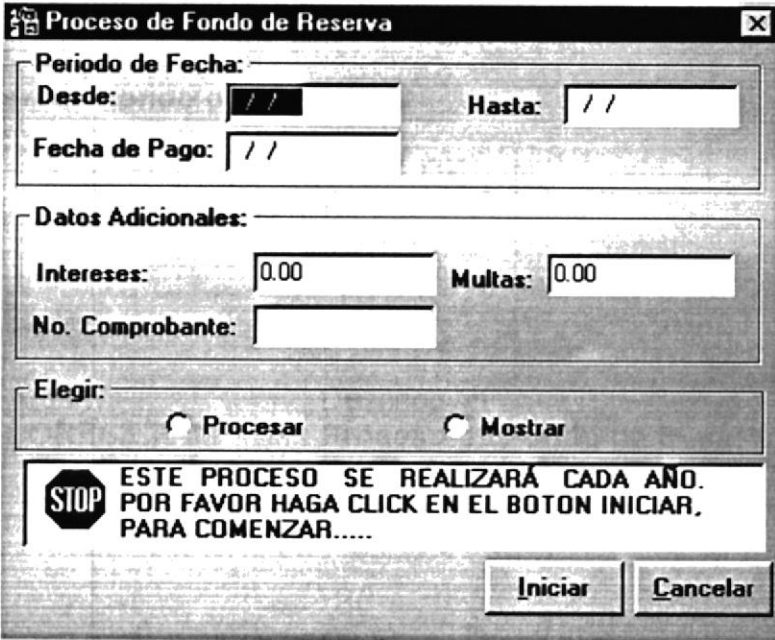
| | | | |
|--|--|--|--|
| SISROL - SISTEMA DE ROLES DE PAGO VERSIÓN 1.0 | | Página 1 de 2 | |
| Fecha/Diseño: 15/09/2001 | | Fecha/Actualización: 15/09/2001 | |
| Para: POLYCHEMICAL S.A. | | Autores: Alex Vera L. Juan Zuñiga R. | |
| Nombre del Archivo: SRP_PFONDORESE.FRM | Descripción: Proceso de Fondo de Reserva | | |
| DISEÑO DE FORMATO DE PANTALLAS | | | |
| <div style="text-align: right;">050</div> <div></div> | | | |
| Observaciones: | | | |

[illegible]

8.1.28 Consulta de Empleados

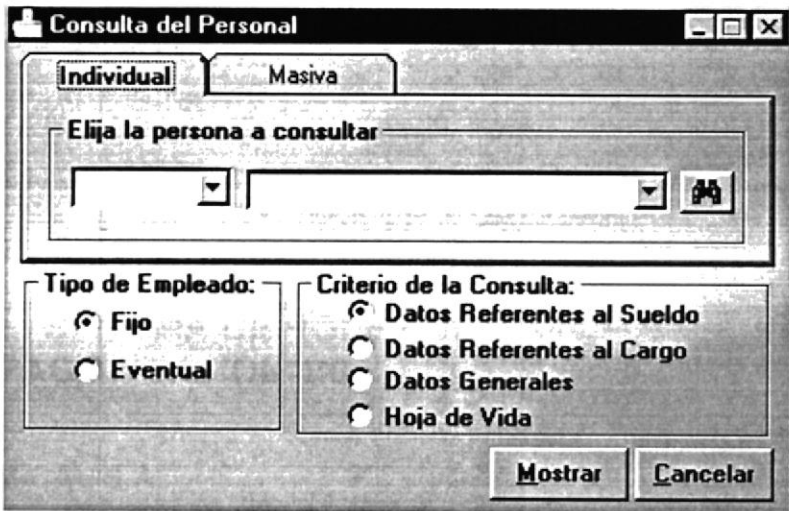
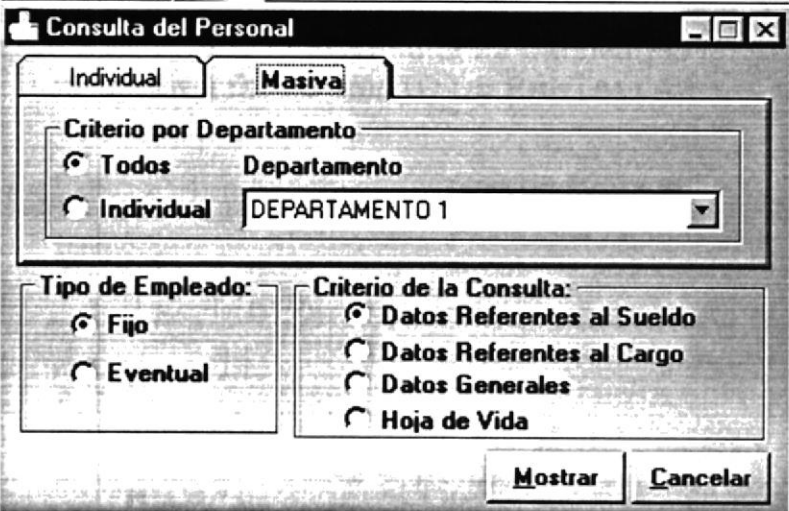
| | | | |
|--|--|--|--|
| SISROL - SISTEMA DE ROLES DE PAGO VERSIÓN 1.0 | | Página 1 de 2 | |
| Fecha/Diseño: 15/09/2001 | | Fecha/Actualización: 15/09/2001 | |
| Para: POLYCHEMICAL S.A. | | Autores: Alex Vera L. Juan Zuñiga R. | |
| Nombre del Archivo: SRP_CDATOSEMPPL.FRM | | Descripción: Consulta de Empleados | |
| DISEÑO DE FORMATO DE PANTALLAS | | | |
| <div></div> <div></div> | | | |
| Observaciones: | | | |

| | | | |
|--|-------------------------|--|------------------------------------|
| SISROL - SISTEMA DE ROLES DE PAGO VERSIÓN 1.0 | | Página 2 de 2 | |
| | | Fecha/Diseño: 15/09/2001 | Fecha/Actualización: 15/09/2001 |
| Para: POLYCHEMICAL S.A. | | Autores: Alex Vera L. Juan Zuñiga R. | |
| Nombre del Archivo: SRP_CDATOSEEMPL.FRM | | Descripción: Consulta de Empleados | |
| LISTA DE ELEMENTOS | | | |
| NOMBRE DEL OBJETO | NOMBRE DEL CAMPO | CONTENIDO | FORMATO DE EDICIÓN |
| Cbo_codemp | cod_emplea | Código de empleado | 9(6) |
| Cbo_nombemp | nom_emplea | Nombres del empleado | X(20) |
| Cbo_nombemp | ape_emplea | Apellidos del empleado | X(25) |
| | | | |
| <div></div> | | | |
| | | | |

8.1.29 Consulta de Planilla del IESS

| | | | |
|--|--|--|--|
| SISROL - SISTEMA DE ROLES DE PAGO VERSIÓN 1.0 | | Página 1 de 3 | |
| Para: POLYCHEMICAL S.A. | | Autores: Alex Vera L. Juan Zuñiga R. | |
| Nombre del Archivo: SRP_CPLANIESS1.FRM | | Descripción: Consulta de Planilla del IESS | |
| DISEÑO DE FORMATO DE PANTALLAS | | | |

Aportes al IESS Parte 1

CODIGO DE LA ACTIVIDAD 10-20 No. 000001

| | | | |
|---|--|--------------------------------|--|
| INSTITUTO ECUATORIANO DE SEGURIDAD SOCIAL | | PLANILLAS DE APORTES | |
| <input type="checkbox"/> TOTAL <input checked="" type="checkbox"/> PARCIAL <input type="checkbox"/> ADICIONAL | | PAGINA N° <u>1</u> DE <u>1</u> | |
| Correspondiente a: <u>Enero</u> del <u>2000</u> | | | |

| | | |
|---|---|--|
| 01 <input checked="" type="checkbox"/> PRIVADOS Y OBREROS (INCLUYE CHOFERES PROFESIONALES).....20.50% 02 <input type="checkbox"/> AGRICOLAS SEGURO GENERAL.....20.50% 03 <input type="checkbox"/> CLERO SECULAR.....20.50% 04 <input type="checkbox"/> PEQUEÑA INDUSTRIA.....20.50% 05 <input type="checkbox"/> PRIVADOS Y OBREROS GRAFICOS.....20.50% 06 <input type="checkbox"/> AZUCAREROS (TEMPORALES).....37% | 07 <input type="checkbox"/> AUTONOMOS ORGANIZADOS.....19.80% 08 <input type="checkbox"/> FISCALES.....20.50% 09 <input type="checkbox"/> SERVICIO DIPLOMATICO.....20.50% 10 <input type="checkbox"/> FISCALES - GRAFICOS.....28.50% 11 <input type="checkbox"/> ENTIDADES - AUTON. BANCARIAS Y ORGANISMOS SECCIONALES.....22.50% 12 <input type="checkbox"/> ENTIDADES - AUTON. BANCARIAS Y ORGANISMOS SECCIONALES GRAF.....30.50% | 13 <input type="checkbox"/> MAGISTERIO FISCAL DOCENTE.....20.50% 14 <input type="checkbox"/> MAGISTERIO BIENESTAR SOCIAL.....35.50% 15 <input type="checkbox"/> SERVICIO DOMESTICO.....20.50% 16 <input type="checkbox"/> TRABAJADORES CONSTRUCCION.....28.83% 17 <input type="checkbox"/> ARTESANOS (OPERAR Y APREND.).....30.50% 19 <input type="checkbox"/> ARTESANOS (MAESTROS TALLER).....35.50% 20 <input type="checkbox"/> AGRICOLA ESPECIAL.....20.50% |
|---|---|--|

INDIQUE SI EN ESTE MES EXISTE CAMBIO DE DATOS RESPECTO AL PATRONO O SU REPRESENTANTE LEGAL ☒ SI ☐ NO

DEPENDENCIA, RAZON SOCIAL O NOMBRE DEL PATRONO (Si fuera persona natural) A N° PATRONAL B N° R.U.C. C

DIRECCION: Provincia D Ciudad E Cantón F Parroquia G Calle H N° I Sec. Mun. J Teléfono N° K

REPRESENTANTE LEGAL DEL PATRONO U OF. PAGADOR: Apellido Paterno L Apellido Materno M Nombres Completos N N° Cédula de Identidad O

| | Cod. Ocup. | N° Ced. | Apellidos | Nombres | Días | Sueldo Imp. | Ent. | Sal. | Fecha | Observ. |
|---|------------|------------|----------------|------------------|------|-------------|------|------|-------|---------|
| 1 | 666 | 0915964785 | VERA LUCIO | NESTOR EDUARDO | | \$200.00 | | | | GERENT |
| 2 | 235 | 0926364578 | PALACIOS CERVE | FRANCISCO XAVIER | | \$300.00 | | | | CONTAD |
| 3 | 235 | 0945789621 | MONCAYO TANUZ | CRISTIAN XAVIER | | \$400.00 | | | | CONTAD |
| 4 | | | | | | \$500.00 | | | | JEFE DE |

N° TOTAL DE TRABAJADORES 5.00 SUMAN SUELDOS O SALARIOS IMPONIBLES \$ 2,100.00 **Procesar**

Observaciones:

| | | | | | | | | | | | | | | | | | | | | | | | | | | | | | | | | | | | | | | | | | | | | | | | | | | | | | | | | |
|---|--|--|----|------|---|----------------------------|----|--|--|---|----------------------------------|----|--|---|---|---------|----|--|------|---|--|----|--|------|---|-------|----|--|------|---|------|----|--|----------|--|--|----|--|--|---|-----------|----|--|--|---|--------|----|--|-------|--|--|----|--|--|--|--|
| SISROL - SISTEMA DE ROLES DE PAGO VERSIÓN 1.0 | | Página 2 de 3 | | | | | | | | | | | | | | | | | | | | | | | | | | | | | | | | | | | | | | | | | | | | | | | | | | | | | | |
| Fecha/Diseño: 15/09/2001 | | Fecha/Actualización: 15/09/2001 | | | | | | | | | | | | | | | | | | | | | | | | | | | | | | | | | | | | | | | | | | | | | | | | | | | | | | |
| Para: POLYCHEMICAL S.A. | | Autores: Alex Vera L. Juan Zuñiga R. | | | | | | | | | | | | | | | | | | | | | | | | | | | | | | | | | | | | | | | | | | | | | | | | | | | | | | |
| Nombre del Archivo: SRP_CPLANIESS2.FRM | | Descripción: Consulta de Planilla del IESS | | | | | | | | | | | | | | | | | | | | | | | | | | | | | | | | | | | | | | | | | | | | | | | | | | | | | | |
| DISEÑO DE FORMATO DE PANTALLAS | | | | | | | | | | | | | | | | | | | | | | | | | | | | | | | | | | | | | | | | | | | | | | | | | | | | | | | | |
| <div><div>Aportes al IESS Parte 2</div><div><div><div><div>CERTIFICO Que en la presente planilla consta todo el personal a mi servicio durante el periodo arriba indicado. Que los salarios corresponden a lo dispuesto en la Ley, Estatutos y Reglamentos del IESS.</div><div>Lugar y Fecha</div><div><div>Firma y Sello del Patrono o su Representante Legal</div></div></div><div><div><div>TABLA DE APORTACIONES AL REVERSO DEL TRIPLICADO</div><table><tr><td>0.00</td><td>%</td><td>APORTE PERSONAL Y PATRONAL</td><td>\$</td><td></td></tr><tr><td></td><td>%</td><td>APORTE ADICIONAL SEGURO CESANTIA</td><td>\$</td><td></td></tr><tr><td>8</td><td>%</td><td>GRAFICO</td><td>\$</td><td></td></tr><tr><td>8.33</td><td>%</td><td>FONDO DE RESERVA TRABAJADORES CONSTRUCCION</td><td>\$</td><td></td></tr><tr><td>0.50</td><td>%</td><td>SECAP</td><td>\$</td><td></td></tr><tr><td>0.50</td><td>%</td><td>IECE</td><td>\$</td><td></td></tr><tr><td colspan="3">SUBTOTAL</td><td>\$</td><td></td></tr><tr><td></td><td>%</td><td>INTERESES</td><td>\$</td><td></td></tr><tr><td></td><td>%</td><td>MULTAS</td><td>\$</td><td></td></tr><tr><td colspan="3">SUMAN</td><td>\$</td><td></td></tr></table></div></div></div></div><div><div>ESPACIO RESERVADO PARA CONTROL INTERNO DEL IESS</div><table><tr><td><div>DEPARTAMENTO PATRONAL</div><div>Fecha de Revisión</div><div>Válido hasta</div><div>Firma y Sello del Revisor</div></td><td><div>PROCESAMIENTO DE DATOS</div><div>Fecha</div><div>Firma del Operador</div></td><td><div>TESORERIA</div><div>Fecha</div><div>Firma y Sello del Revisor</div></td></tr></table></div></div> | | | | 0.00 | % | APORTE PERSONAL Y PATRONAL | \$ | | | % | APORTE ADICIONAL SEGURO CESANTIA | \$ | | 8 | % | GRAFICO | \$ | | 8.33 | % | FONDO DE RESERVA TRABAJADORES CONSTRUCCION | \$ | | 0.50 | % | SECAP | \$ | | 0.50 | % | IECE | \$ | | SUBTOTAL | | | \$ | | | % | INTERESES | \$ | | | % | MULTAS | \$ | | SUMAN | | | \$ | | <div>DEPARTAMENTO PATRONAL</div> <div>Fecha de Revisión</div> <div>Válido hasta</div> <div>Firma y Sello del Revisor</div> | <div>PROCESAMIENTO DE DATOS</div> <div>Fecha</div> <div>Firma del Operador</div> | <div>TESORERIA</div> <div>Fecha</div> <div>Firma y Sello del Revisor</div> |
| 0.00 | % | APORTE PERSONAL Y PATRONAL | \$ | | | | | | | | | | | | | | | | | | | | | | | | | | | | | | | | | | | | | | | | | | | | | | | | | | | | | |
| | % | APORTE ADICIONAL SEGURO CESANTIA | \$ | | | | | | | | | | | | | | | | | | | | | | | | | | | | | | | | | | | | | | | | | | | | | | | | | | | | | |
| 8 | % | GRAFICO | \$ | | | | | | | | | | | | | | | | | | | | | | | | | | | | | | | | | | | | | | | | | | | | | | | | | | | | | |
| 8.33 | % | FONDO DE RESERVA TRABAJADORES CONSTRUCCION | \$ | | | | | | | | | | | | | | | | | | | | | | | | | | | | | | | | | | | | | | | | | | | | | | | | | | | | | |
| 0.50 | % | SECAP | \$ | | | | | | | | | | | | | | | | | | | | | | | | | | | | | | | | | | | | | | | | | | | | | | | | | | | | | |
| 0.50 | % | IECE | \$ | | | | | | | | | | | | | | | | | | | | | | | | | | | | | | | | | | | | | | | | | | | | | | | | | | | | | |
| SUBTOTAL | | | \$ | | | | | | | | | | | | | | | | | | | | | | | | | | | | | | | | | | | | | | | | | | | | | | | | | | | | | |
| | % | INTERESES | \$ | | | | | | | | | | | | | | | | | | | | | | | | | | | | | | | | | | | | | | | | | | | | | | | | | | | | | |
| | % | MULTAS | \$ | | | | | | | | | | | | | | | | | | | | | | | | | | | | | | | | | | | | | | | | | | | | | | | | | | | | | |
| SUMAN | | | \$ | | | | | | | | | | | | | | | | | | | | | | | | | | | | | | | | | | | | | | | | | | | | | | | | | | | | | |
| <div>DEPARTAMENTO PATRONAL</div> <div>Fecha de Revisión</div> <div>Válido hasta</div> <div>Firma y Sello del Revisor</div> | <div>PROCESAMIENTO DE DATOS</div> <div>Fecha</div> <div>Firma del Operador</div> | <div>TESORERIA</div> <div>Fecha</div> <div>Firma y Sello del Revisor</div> | | | | | | | | | | | | | | | | | | | | | | | | | | | | | | | | | | | | | | | | | | | | | | | | | | | | | | |

Observaciones:

| SISROL - SISTEMA DE ROLES DE PAGO VERSIÓN 1.0 | | Página 3 de 3 | | | | | | | | | | | | | | | | | | | | | | | | | | | | | | | | | | | | | | | | | | | | | | | | | | | | | | | | | | | | | | | | | | | | | | | | | | | | | | | | | | | | | | | | | | | | |
|--|------------------------|--|--------------|--------------|----------------------------|---------------------------|--|-------|--------------------|--|--|------------------|--------------|--------------|--|--------|-------|------|---------|-----|-----|----|------|----|------|---------------------|--|--|----|---|----|------|------------------|--|--|----|---|----|------|--------------------|--|--|----|---|----|------|----------------------|--|--|----|---|----|------|------------------------|--|--|----|---|----|------|-------|-----|-----|----|------|----|--------------|--|-----|-----|----|----------|----|------|--------|--|--|----|------|----|-------------------|--|--|--|--|----------------------------|----|-------------------|--|----------------|--|--|--|--|
| Fecha/Diseño: 15/09/2001 | | Fecha/Actualización: 15/09/2001 | | | | | | | | | | | | | | | | | | | | | | | | | | | | | | | | | | | | | | | | | | | | | | | | | | | | | | | | | | | | | | | | | | | | | | | | | | | | | | | | | | | | | | | | | | | | |
| Para: POLYCHEMICAL S.A. | | Autores: Alex Vera L. Juan Zuñiga R. | | | | | | | | | | | | | | | | | | | | | | | | | | | | | | | | | | | | | | | | | | | | | | | | | | | | | | | | | | | | | | | | | | | | | | | | | | | | | | | | | | | | | | | | | | | | |
| Nombre del Archivo: SRP_CPLANIESS3.FRM | | Descripción: Consulta de Planilla del IESS | | | | | | | | | | | | | | | | | | | | | | | | | | | | | | | | | | | | | | | | | | | | | | | | | | | | | | | | | | | | | | | | | | | | | | | | | | | | | | | | | | | | | | | | | | | | |
| DISEÑO DE FORMATO DE PANTALLAS | | | | | | | | | | | | | | | | | | | | | | | | | | | | | | | | | | | | | | | | | | | | | | | | | | | | | | | | | | | | | | | | | | | | | | | | | | | | | | | | | | | | | | | | | | | | | | |
| <div><div>Aportes al IESS Parte 3</div><div><div><div><div><div>INSTITUTO ECUATORIANO DE SEGURIDAD SOCIAL</div><div>TESORERIA</div><div>COMPROBANTE DE DEPOSITO</div><div>TOTAL</div><div>RECIBIDO</div></div><div>ESTE COMPROBANTE NO TIENE VALOR SI NO LLEVA LA CERTIFICACION DE LA MAQUINA DE CAJA Y LA FIRMA Y SELLO DEL RECIBIDOR DEL I.E.S.S.</div><div>Firma y Sello del Recibidor</div></div></div><div><div>PARA ACREDITAR A:</div><div><div>No. PATRONAL</div><div>No. Céd. Identidad</div></div><div><div>NOMBRE DEL PATRONO O RAZON SOCIAL</div><div>APELLIDOS Y NOMBRES DEL AFILIADO</div></div><div><div>A</div><div>N</div><div>E</div><div>X</div><div>O</div></div><div><div>LIQUIDACION</div><div>PLANILLAS</div><div>OTROS</div></div></div><table><thead><tr><th>CTA. SECCION</th><th>CONCEPTO</th><th colspan="2">PERIODO (UTILICE NUMEROS)</th><th>VALOR</th><th colspan="2">INTERESES Y MULTAS</th></tr><tr><th></th><th>No. Trabajadores</th><th>DE AÑO Y MES</th><th>DE AÑO Y MES</th><th></th><th>CUENTA</th><th>VALOR</th></tr></thead><tbody><tr><td>0711</td><td>Aportes</td><td>-00</td><td>-00</td><td>\$</td><td>0717</td><td>\$</td></tr><tr><td>0712</td><td>Préstamos Afiliados</td><td></td><td></td><td>\$</td><td>"</td><td>\$</td></tr><tr><td>0713</td><td>Fondo de Reserva</td><td></td><td></td><td>\$</td><td>"</td><td>\$</td></tr><tr><td>0714</td><td>Cta. Cte. patronal</td><td></td><td></td><td>\$</td><td>"</td><td>\$</td></tr><tr><td>0715</td><td>Convenios Mora Patr.</td><td></td><td></td><td>\$</td><td>"</td><td>\$</td></tr><tr><td>0716</td><td>Préstamos Particulares</td><td></td><td></td><td>\$</td><td>"</td><td>\$</td></tr><tr><td>0718</td><td>SECAP</td><td>-00</td><td>-00</td><td>\$</td><td>0718</td><td>\$</td></tr><tr><td>0718 (o) ECE</td><td></td><td>-00</td><td>-00</td><td>\$</td><td>0718 (o)</td><td>\$</td></tr><tr><td>0710</td><td>Varios</td><td></td><td></td><td>\$</td><td>0717</td><td>\$</td></tr><tr><td colspan="4">Suma de Conceptos</td><td></td><td>SUMA DE INTERESES Y MULTAS</td><td>\$</td></tr><tr><td colspan="2">FIRMA DEPOSITANTE</td><td colspan="2">SUMA TOTAL \$.</td><td colspan="3"></td></tr></tbody></table><div><div>REGIMEN DE AFILIACION</div><div>OTROS SEGUROS</div></div><div><div>DATOS ADICIONALES:</div></div></div></div> <div>Observaciones:</div> | | | | CTA. SECCION | CONCEPTO | PERIODO (UTILICE NUMEROS) | | VALOR | INTERESES Y MULTAS | | | No. Trabajadores | DE AÑO Y MES | DE AÑO Y MES | | CUENTA | VALOR | 0711 | Aportes | -00 | -00 | \$ | 0717 | \$ | 0712 | Préstamos Afiliados | | | \$ | " | \$ | 0713 | Fondo de Reserva | | | \$ | " | \$ | 0714 | Cta. Cte. patronal | | | \$ | " | \$ | 0715 | Convenios Mora Patr. | | | \$ | " | \$ | 0716 | Préstamos Particulares | | | \$ | " | \$ | 0718 | SECAP | -00 | -00 | \$ | 0718 | \$ | 0718 (o) ECE | | -00 | -00 | \$ | 0718 (o) | \$ | 0710 | Varios | | | \$ | 0717 | \$ | Suma de Conceptos | | | | | SUMA DE INTERESES Y MULTAS | \$ | FIRMA DEPOSITANTE | | SUMA TOTAL \$. | | | | |
| CTA. SECCION | CONCEPTO | PERIODO (UTILICE NUMEROS) | | VALOR | INTERESES Y MULTAS | | | | | | | | | | | | | | | | | | | | | | | | | | | | | | | | | | | | | | | | | | | | | | | | | | | | | | | | | | | | | | | | | | | | | | | | | | | | | | | | | | | | | | | | | |
| | No. Trabajadores | DE AÑO Y MES | DE AÑO Y MES | | CUENTA | VALOR | | | | | | | | | | | | | | | | | | | | | | | | | | | | | | | | | | | | | | | | | | | | | | | | | | | | | | | | | | | | | | | | | | | | | | | | | | | | | | | | | | | | | | | | |
| 0711 | Aportes | -00 | -00 | \$ | 0717 | \$ | | | | | | | | | | | | | | | | | | | | | | | | | | | | | | | | | | | | | | | | | | | | | | | | | | | | | | | | | | | | | | | | | | | | | | | | | | | | | | | | | | | | | | | | |
| 0712 | Préstamos Afiliados | | | \$ | " | \$ | | | | | | | | | | | | | | | | | | | | | | | | | | | | | | | | | | | | | | | | | | | | | | | | | | | | | | | | | | | | | | | | | | | | | | | | | | | | | | | | | | | | | | | | |
| 0713 | Fondo de Reserva | | | \$ | " | \$ | | | | | | | | | | | | | | | | | | | | | | | | | | | | | | | | | | | | | | | | | | | | | | | | | | | | | | | | | | | | | | | | | | | | | | | | | | | | | | | | | | | | | | | | |
| 0714 | Cta. Cte. patronal | | | \$ | " | \$ | | | | | | | | | | | | | | | | | | | | | | | | | | | | | | | | | | | | | | | | | | | | | | | | | | | | | | | | | | | | | | | | | | | | | | | | | | | | | | | | | | | | | | | | |
| 0715 | Convenios Mora Patr. | | | \$ | " | \$ | | | | | | | | | | | | | | | | | | | | | | | | | | | | | | | | | | | | | | | | | | | | | | | | | | | | | | | | | | | | | | | | | | | | | | | | | | | | | | | | | | | | | | | | |
| 0716 | Préstamos Particulares | | | \$ | " | \$ | | | | | | | | | | | | | | | | | | | | | | | | | | | | | | | | | | | | | | | | | | | | | | | | | | | | | | | | | | | | | | | | | | | | | | | | | | | | | | | | | | | | | | | | |
| 0718 | SECAP | -00 | -00 | \$ | 0718 | \$ | | | | | | | | | | | | | | | | | | | | | | | | | | | | | | | | | | | | | | | | | | | | | | | | | | | | | | | | | | | | | | | | | | | | | | | | | | | | | | | | | | | | | | | | |
| 0718 (o) ECE | | -00 | -00 | \$ | 0718 (o) | \$ | | | | | | | | | | | | | | | | | | | | | | | | | | | | | | | | | | | | | | | | | | | | | | | | | | | | | | | | | | | | | | | | | | | | | | | | | | | | | | | | | | | | | | | | |
| 0710 | Varios | | | \$ | 0717 | \$ | | | | | | | | | | | | | | | | | | | | | | | | | | | | | | | | | | | | | | | | | | | | | | | | | | | | | | | | | | | | | | | | | | | | | | | | | | | | | | | | | | | | | | | | |
| Suma de Conceptos | | | | | SUMA DE INTERESES Y MULTAS | \$ | | | | | | | | | | | | | | | | | | | | | | | | | | | | | | | | | | | | | | | | | | | | | | | | | | | | | | | | | | | | | | | | | | | | | | | | | | | | | | | | | | | | | | | | |
| FIRMA DEPOSITANTE | | SUMA TOTAL \$. | | | | | | | | | | | | | | | | | | | | | | | | | | | | | | | | | | | | | | | | | | | | | | | | | | | | | | | | | | | | | | | | | | | | | | | | | | | | | | | | | | | | | | | | | | | | |

8.1.30 Consulta de Horas Extras

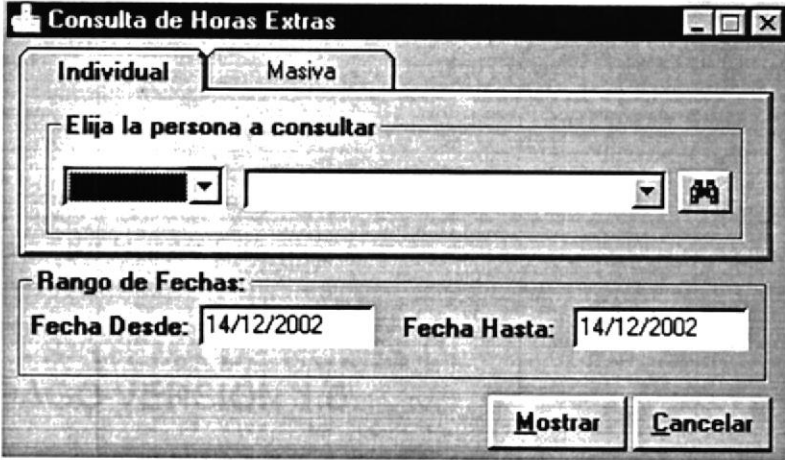
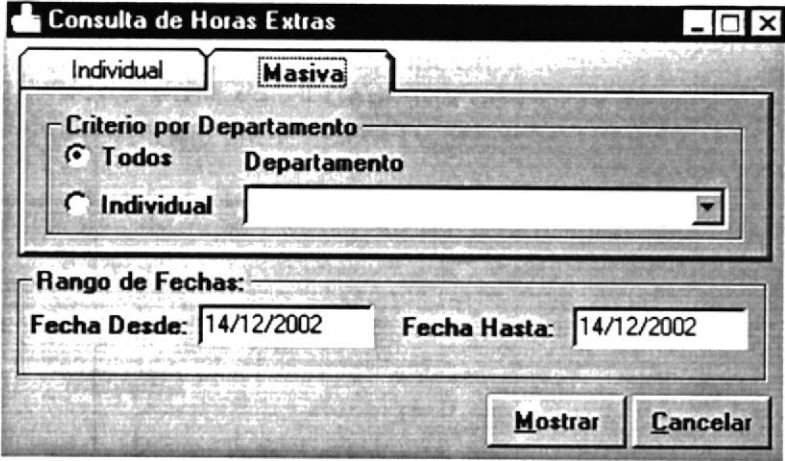
| | | | |
|---|--|--|--|
| SISROL - SISTEMA DE ROLES DE PAGO VERSIÓN 1.0 | | Página 1 de 2 | |
| Fecha/Diseño: 15/09/2001 | | Fecha/Actualización: 15/09/2001 | |
| Para: POLYCHEMICAL S.A. | | Autores: Alex Vera L. Juan Zuñiga R. | |
| Nombre del Archivo: SRP_CHORAEXTRA.FRM | | Descripción: Consulta de Horas Extras | |
| DISEÑO DE FORMATO DE PANTALLAS | | | |
| <div></div> | | | |
| <div></div> | | | |
| Observaciones: | | | |

FECHA 14/12/2002
CAMPUS
PENAS

| | | | |
|--|-------------------------|--|------------------------------------|
| SISROL - SISTEMA DE ROLES DE PAGO VERSIÓN 1.0 | | Página 2 de 2 | |
| | | Fecha/Diseño: 15/09/2001 | Fecha/Actualización: 15/09/2001 |
| Para: POLYCHEMICAL S.A. | | Autores: Alex Vera L. Juan Zuñiga R. | |
| Nombre del Archivo: SRP_CHORAEXTRA.FRM | | Descripción: Consulta de Horas Extras | |
| LISTA DE ELEMENTOS | | | |
| NOMBRE DEL OBJETO | NOMBRE DEL CAMPO | CONTENIDO | FORMATO DE EDICIÓN |
| Cbo_codemp | cod_emplea | Código de empleado | 9(6) |
| Cbo_nombemp | nom_emplea | Nombres del empleado | X(20) |
| Cbo_nombemp | ape_emplea | Apellidos del empleado | X(25) |
| Cbo_dpto | nom_depart | Nombre del departamento | X(40) |
| | | | |
| | | | |
| Observaciones: | | | |

8.1.31 Consulta de Vacaciones

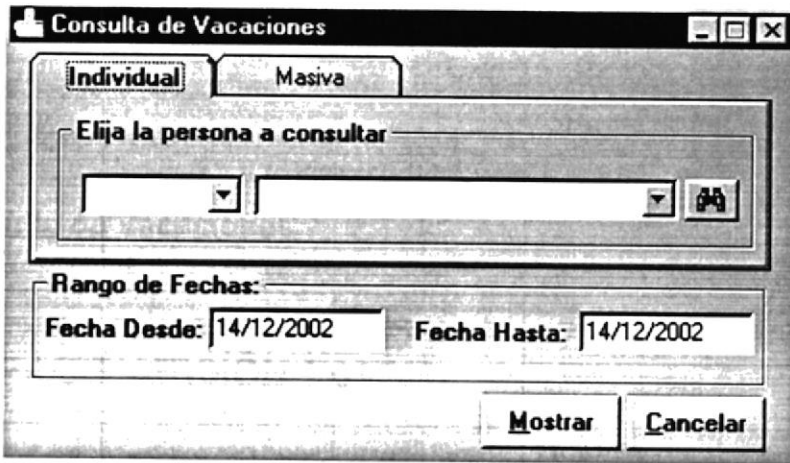
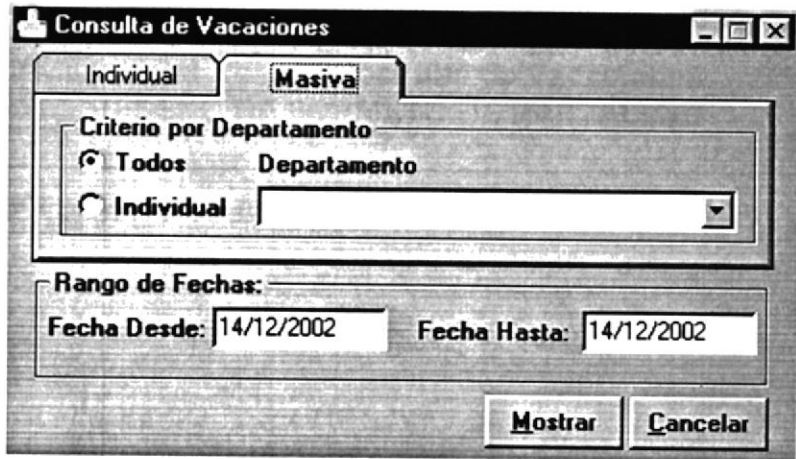
| | | | |
|--|--|--|------------------------------------|
| SISROL - SISTEMA DE ROLES DE PAGO VERSIÓN 1.0 | | Página 1 de 2 | |
| | | Fecha/Diseño: 15/09/2001 | Fecha/Actualización: 15/09/2001 |
| Para: POLYCHEMICAL S.A. | | Autores: Alex Vera L. Juan Zuñiga R. | |
| Nombre del Archivo: SRP_CVACACION.FRM | Descripción: Consulta de Vacaciones | | |
| DISEÑO DE FORMATO DE PANTALLAS | | | |
|  | | | |
|  | | | |
| Observaciones: | | | |

| SISROL - SISTEMA DE ROLES DE PAGO VERSIÓN 1.0 | | Página 2 de 2 | |
|--|-------------------------|---|---|
| | | Fecha/Diseño: 15/09/2001 | Fecha/Actualización: 15/09/2001 |
| Para: POLYCHEMICAL S.A. | | Autores: Alex Vera L. Juan Zuñiga R. | |
| Nombre del Archivo: SRP_CVACACION.FRM | | Descripción: Consulta de Vacaciones | |
| LISTA DE ELEMENTOS | | | |
| NOMBRE DEL OBJETO | NOMBRE DEL CAMPO | CONTENIDO | FORMATO DE EDICIÓN |
| Cbo_codemp | cod_emplea | Código de empleado | 9(6) |
| Cbo_nombemp | nom_emplea | Nombres del empleado | X(20) |
| Cbo_nombemp | ape_emplea | Apellidos del empleado | X(25) |
| Cbo_dpto | nom_depart | Nombre del departamento | X(40) |
| Observaciones: | | | |

8.1.32 Consulta de Licencias

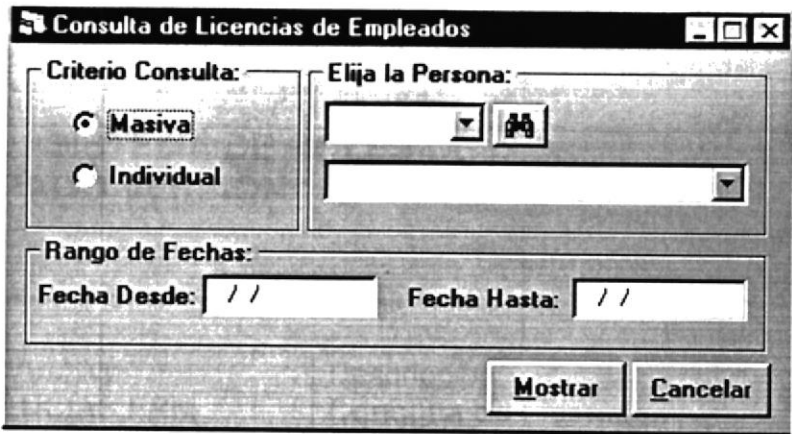
| | | | |
|--|--|--|------------------------------------|
| SISROL - SISTEMA DE ROLES DE PAGO VERSIÓN 1.0 | | Página 1 de 2 | |
| | | Fecha/Diseño: 15/09/2001 | Fecha/Actualización: 15/09/2001 |
| Para: POLYCHEMICAL S.A. | | Autores: Alex Vera L. Juan Zuñiga R. | |
| Nombre del Archivo: SRP_CLICENCIAS.FRM | Descripción: Consulta de Licencias | | |
| DISEÑO DE FORMATO DE PANTALLAS | | | |
| <div></div> | | | |
| Observaciones: | | | |

ESPOL
BIBLIOTECA
CAMPUS
PENAS

| | | | |
|--|-------------------------|--|------------------------------------|
| SISROL - SISTEMA DE ROLES DE PAGO VERSIÓN 1.0 | | Página 2 de 2 | |
| | | Fecha/Diseño: 15/09/2001 | Fecha/Actualización: 15/09/2001 |
| Para: POLYCHEMICAL S.A. | | Autores: Alex Vera L. Juan Zuñiga R. | |
| Nombre del Archivo: SRP_CLICENCIAS.FRM | | Descripción: Consulta de Licencias | |
| LISTA DE ELEMENTOS | | | |
| NOMBRE DEL OBJETO | NOMBRE DEL CAMPO | CONTENIDO | FORMATO DE EDICIÓN |
| Cbo_codemp | cod_emplea | Código de empleado | 9(6) |
| Cbo_nombemp | nom_emplea | Nombres del empleado | X(20) |
| Cbo_nombemp | ape_emplea | Apellidos del empleado | X(25) |
| | | | |
| | | | |
| | | | |
| Observaciones: | | | |

8.1.33 Consulta de Préstamos y Deudas

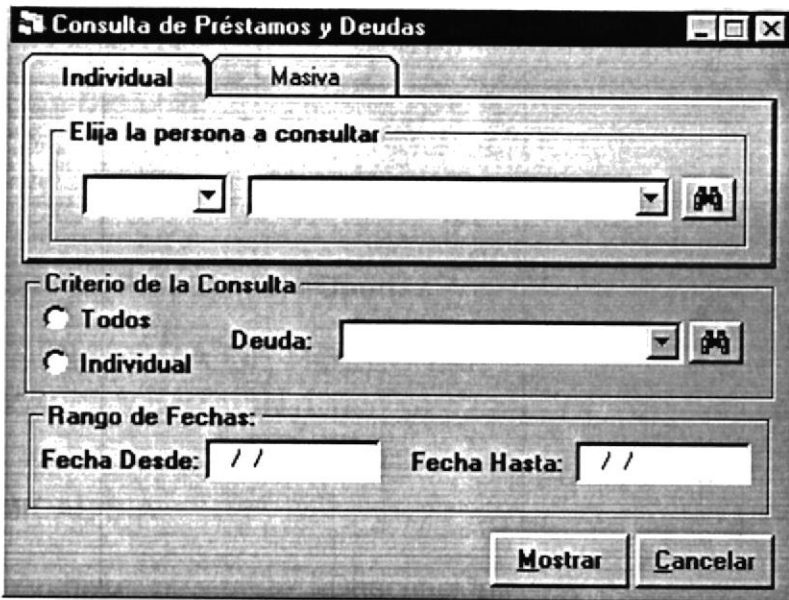
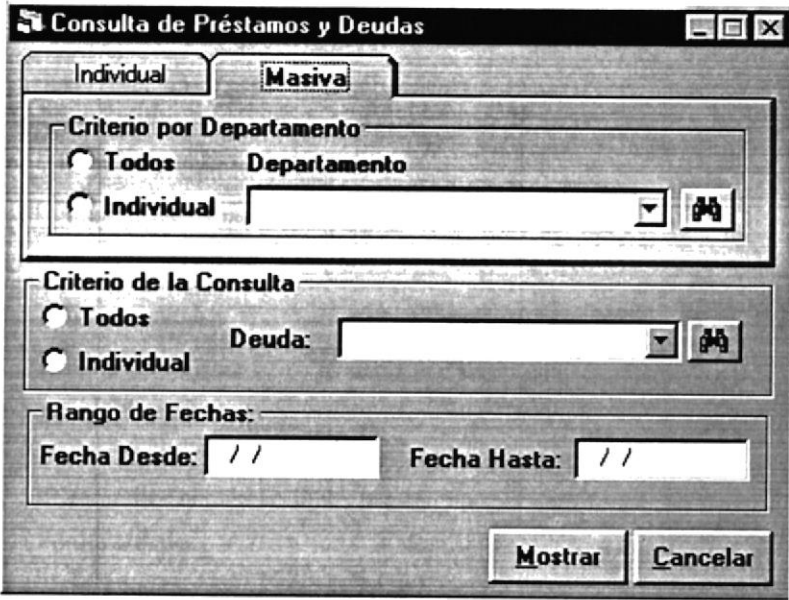
| | | | |
|--|--|--|------------------------------------|
| SISROL - SISTEMA DE ROLES DE PAGO VERSIÓN 1.0 | | Página 1 de 2 | |
| Para: POLYCHEMICAL S.A. | | Fecha/Diseño: 15/09/2001 | Fecha/Actualización: 15/09/2001 |
| Nombre del Archivo: SRP_CPREDUDAS.FRM | | Autores: Alex Vera L. Juan Zuñiga R. | |
| Descripción: Consulta de Préstamos y Deudas | | | |
| DISEÑO DE FORMATO DE PANTALLAS | | | |
|  | | | |
|  | | | |
| Observaciones: | | | |

| | | | |
|--|---|--|------------------------------------|
| SISROL - SISTEMA DE ROLES DE PAGO VERSIÓN 1.0 | | Página 2 de 2 | |
| | | Fecha/Diseño: 15/09/2001 | Fecha/Actualización: 15/09/2001 |
| Para: POLYCHEMICAL S.A. | | Autores: Alex Vera L. Juan Zuñiga R. | |
| Nombre del Archivo: SRP_CPREDEUDAS.FRM | Descripción: Consulta de Préstamos y Deudas | | |
| LISTA DE ELEMENTOS | | | |
| NOMBRE DEL OBJETO | NOMBRE DEL CAMPO | CONTENIDO | FORMATO DE EDICIÓN |
| Cbo_codemp | cod_emplea | Código de empleado | 9(6) |
| Cbo_nombemp | nom_emplea | Nombres del empleado | X(20) |
| Cbo_nombemp | ape_emplea | Apellidos del empleado | X(25) |
| Cbo_deuda | nom_ingegr | Dscripción de ingresos/egresos | X(40) |
| Cbo_dpto | nom_depart | Nombre del departamento | X(40) |
| | | | |
| | | | |
| | | | |
| Observaciones: | | | |

8.1.34 Consulta de Anticipos

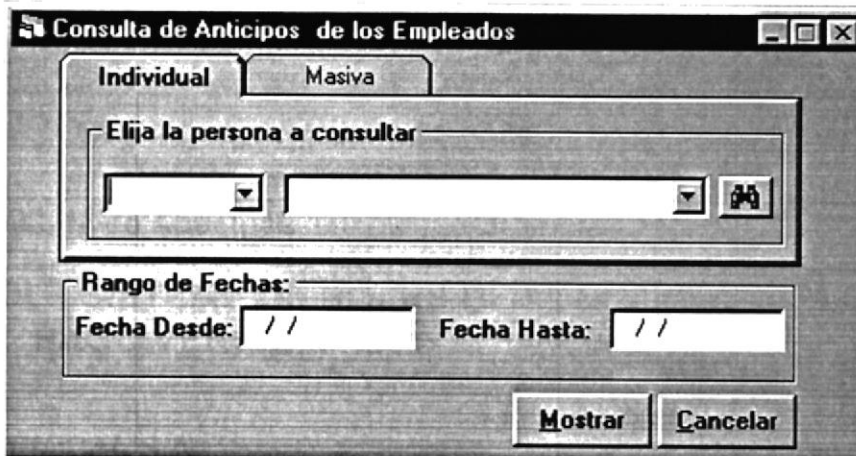
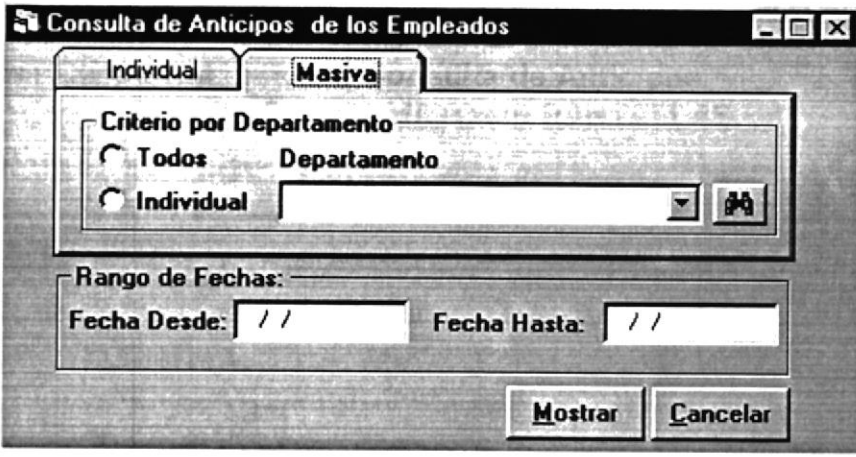
| | | | |
|--|--|--|------------------------------------|
| SISROL - SISTEMA DE ROLES DE PAGO VERSIÓN 1.0 | | Página 1 de 2 | |
| Para: POLYCHEMICAL S.A. | | Fecha/Diseño: 15/09/2001 | Fecha/Actualización: 15/09/2001 |
| Nombre del Archivo: SRP_CANTICIPO.FRM | | Autores: Alex Vera L. Juan Zuñiga R. | |
| Descripción: Consulta de Anticipos | | | |
| DISEÑO DE FORMATO DE PANTALLAS | | | |
|  | | | |
|  | | | |
| Observaciones: | | | |

| | | | |
|--|-------------------------|--|------------------------------------|
| SISROL - SISTEMA DE ROLES DE PAGO VERSIÓN 1.0 | | Página 2 de 2 | |
| | | Fecha/Diseño: 15/09/2001 | Fecha/Actualización: 15/09/2001 |
| Para: POLYCHEMICAL S.A. | | Autores: Alex Vera L. Juan Zuñiga R. | |
| Nombre del Archivo: SRP_CANTICIPO.FRM | | Descripción: Consulta de Anticipos | |
| LISTA DE ELEMENTOS | | | |
| NOMBRE DEL OBJETO | NOMBRE DEL CAMPO | CONTENIDO | FORMATO DE EDICIÓN |
| Cbo_codemp | cod_emplea | Código de empleado | 9(6) |
| Cbo_nombemp | nom_emplea | Nombres del empleado | X(20) |
| Cbo_nombemp | ape_emplea | Apellidos del empleado | X(25) |
| Cbo_dpto | nom_dpto | Nombre del departamento | X(40) |
| | | | |
| | | | |
| | | | |
| Observaciones: | | | |

8.1.35 Consulta de Rol Semanal y Mensual

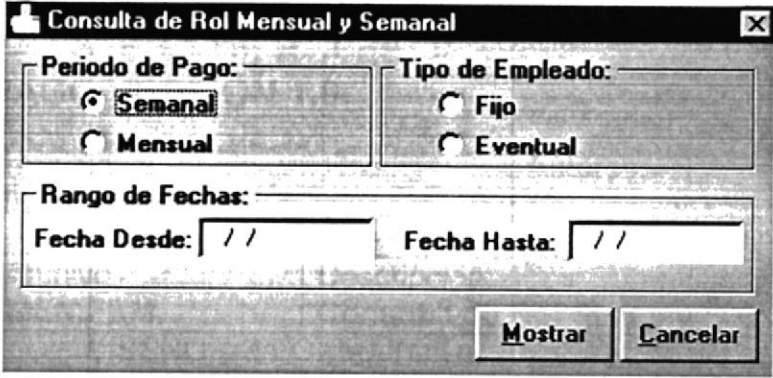
| | | | |
|--|--|--|--|
| SISROL - SISTEMA DE ROLES DE PAGO VERSIÓN 1.0 | | Página 1 de 1 | |
| Fecha/Diseño: 15/09/2001 | | Fecha/Actualización: 15/09/2001 | |
| Para: POLYCHEMICAL S.A. | | Autores: Alex Vera L. Juan Zuñiga R. | |
| Nombre del Archivo: SRP_CQNAMEN.FRM | Descripción: Consulta de Rol Semanal y Mensual | | |
| DISEÑO DE FORMATO DE PANTALLAS | | | |
| <div></div> | | | |
| Observaciones: | | | |

8.1.36 Consulta de Detalle de Pago

| | | | |
|--|--|--|--|
| SISROL - SISTEMA DE ROLES DE PAGO VERSIÓN 1.0 | | Página 1 de 2 | |
| Fecha/Diseño: 15/09/2001 | | Fecha/Actualización: 15/09/2001 | |
| Para: POLYCHEMICAL S.A. | | Autores: Alex Vera L. Juan Zuñiga R. | |
| Nombre del Archivo: SRP_CDETAPAGO.FRM | | Descripción: Consulta de Detalle de Pago | |
| DISEÑO DE FORMATO DE PANTALLAS | | | |

Observaciones:

| | | | |
|--|--|--|------------------------------------|
| SISROL - SISTEMA DE ROLES DE PAGO VERSIÓN 1.0 | | Página 2 de 2 | |
| | | Fecha/Diseño: 15/09/2001 | Fecha/Actualización: 15/09/2001 |
| Para: POLYCHEMICAL S.A. | | Autores: Alex Vera L. Juan Zuñiga R. | |
| Nombre del Archivo: SRP_CDETAPAGO.FRM | Descripción: Consulta de Detalle de Pago | | |
| LISTA DE ELEMENTOS | | | |
| NOMBRE DEL OBJETO | NOMBRE DEL CAMPO | CONTENIDO | FORMATO DE EDICIÓN |
| Cbo_codiemp | cod_emplea | Código de empleado | 9(6) |
| Cbo_codigodesde | cod_emplea | Código de empleado | 9(6) |
| Cbo_codigohasta | cod_emplea | Código de empleado | 9(6) |
| Cbo_nombemp | ape_emplea | Apellidos del empleado | X(25) |
| Cbo_nombdesde | ape_emplea | Apellidos del empleado | X(25) |
| Cbo_nombhasta | ape_emplea | Apellidos del empleado | X(25) |
| Cbo_nombemp | nom_emplea | Nombres del empleado | X(20) |
| Cbo_nombdesde | nom_emplea | Nombres del empleado | X(20) |
| Cbo_nombhasta | nom_emplea | Nombres del empleado | X(20) |
| Observaciones: | | | |

8.1.37 Consulta de Ingresos Adicionales

| | | | |
|---|--|--|------------------------------------|
| SISROL - SISTEMA DE ROLES DE PAGO VERSIÓN 1.0 | | Página 1 de 2 | |
| Para: POLYCHEMICAL S.A. | | Fecha/Diseño: 15/09/2001 | Fecha/Actualización: 15/09/2001 |
| Nombre del Archivo: SRP_CRUBROINGR.FRM | | Autores: Alex Vera L. Juan Zuñiga R. | |
| Descripción: Consulta de Ingresos Adicionales | | | |
| DISEÑO DE FORMATO DE PANTALLAS | | | |

The screenshot shows a window titled "Ingresos Adicionales" with a standard Windows interface (minimize, maximize, close buttons). It has two tabs: "Individual" (selected) and "Masiva". Below the tabs is a section titled "Elija la persona a consultar" containing two dropdown menus and a search icon. Below this is a "Rango de Fechas:" section with "Fecha Desde:" and "Fecha Hasta:" fields, each followed by a date format " / / ". At the bottom are "Mostrar" and "Cancelar" buttons.

The screenshot shows the same "Ingresos Adicionales" window, but the "Masiva" tab is selected. The "Elija la persona a consultar" section is replaced by a "Criterio por Departamento" section. This section has two radio buttons: "Todos" (selected) and "Individual". To the right of the "Individual" radio button is a dropdown menu and a search icon. Below this is the same "Rango de Fechas:" section with "Fecha Desde:" and "Fecha Hasta:" fields and date format " / / ". At the bottom are "Mostrar" and "Cancelar" buttons.

Observaciones:

| | | | |
|--|-------------------------|---|------------------------------------|
| SISROL - SISTEMA DE ROLES DE PAGO VERSIÓN 1.0 | | Página 2 de 2 | |
| | | Fecha/Diseño: 15/09/2001 | Fecha/Actualización: 15/09/2001 |
| Para: POLYCHEMICAL S.A. | | Autores: Alex Vera L. Juan Zuñiga R. | |
| Nombre del Archivo: SRP_CRUBROINGR.FRM | | Descripción: Consulta de Ingresos Adicionales | |
| LISTA DE ELEMENTOS | | | |
| NOMBRE DEL OBJETO | NOMBRE DEL CAMPO | CONTENIDO | FORMATO DE EDICIÓN |
| Cbo_codemp | cod_emplea | Código de empleado | 9(6) |
| Cbo_nombemp | nom_emplea | Nombres del empleado | X(20) |
| Cbo_nombemp | ape_emplea | Apellidos del empleado | X(25) |
| Cbo_dpto | nom_dpto | Nombre del departamento | X(40) |
| | | | |
| | | | |
| | | | |
| Observaciones: | | | |
| | | | |



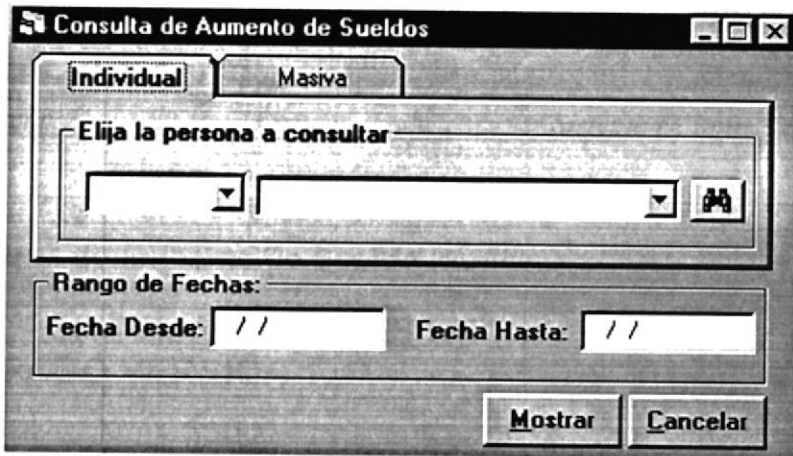
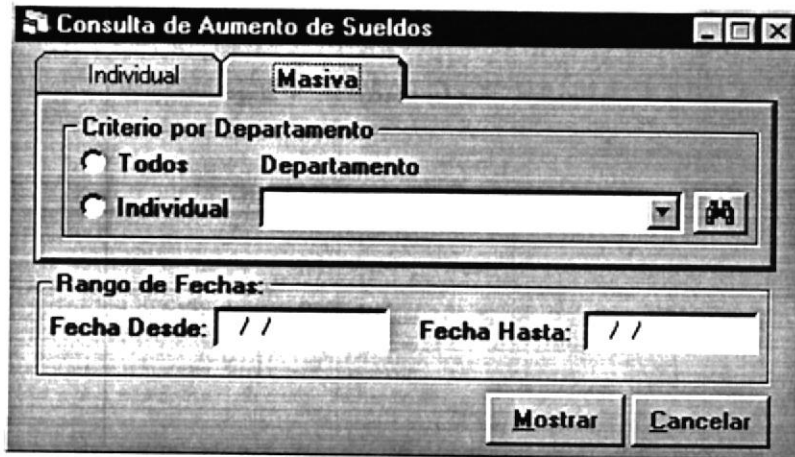









8.1.38 Consulta de Aumento de Sueldo



| | | | |
|--|--|--|------------------------------------|
| SISROL - SISTEMA DE ROLES DE PAGO VERSIÓN 1.0 | | Página 1 de 2 | |
| | | Fecha/Diseño: 15/09/2001 | Fecha/Actualización: 15/09/2001 |
| Para: POLYCHEMICAL S.A. | | Autores: Alex Vera L. Juan Zuñiga R. | |
| Nombre del Archivo: SRP_CAUMSUELDO.FRM | Descripción: Consulta de Aumento de Sueldo | | |
| DISEÑO DE FORMATO DE PANTALLAS | | | |
|  | | | |
|  | | | |
| Observaciones: | | | |

| | | | |
|--|--|--|------------------------------------|
| SISROL - SISTEMA DE ROLES DE PAGO VERSIÓN 1.0 | | Página 2 de 2 | |
| | | Fecha/Diseño: 15/09/2001 | Fecha/Actualización: 15/09/2001 |
| Para: POLYCHEMICAL S.A. | | Autores: Alex Vera L. Juan Zuñiga R. | |
| Nombre del Archivo: SRP_CAUMSUELDO.FRM | Descripción: Consulta de Aumento de Sueldo | | |
| LISTA DE ELEMENTOS | | | |
| NOMBRE DEL OBJETO | NOMBRE DEL CAMPO | CONTENIDO | FORMATO DE EDICIÓN |
| Cbo_codemp | cod_emplea | Código de empleado | 9(6) |
| Cbo_nombemp | nom_emplea | Nombres del empleado | X(20) |
| Cbo_nombemp | ape_emplea | Apellidos del empleado | X(25) |
| Cbo_dpto | nom_dpto | Nombre del departamento | X(40) |
|  | | | |
| Observaciones: | | | |

8.2 DISEÑO DE REPORTES





8.2.1 Reporte de Anticipos

| SISROL - SISTEMA DE ROLES DE PAGO VERSIÓN 1.0 | | Página 1 de 2 | | | | | | | | | | | | | |
|--|---|---|---|----------|-------|--------|----------------|-------------------------------|----------------|--------------|-----------------|---|---|---|---|
| | | Fecha/Diseño: 15/09/2001 | Fecha/Actualización: 15/09/2001 | | | | | | | | | | | | |
| Para: POLYCHEMICAL S.A. | | Autores: Alex Vera L. Juan Zuñiga R. | | | | | | | | | | | | | |
| Nombre del Archivo: SRP_CANTICI01.RPT | Descripción: Reporte Anticipos de los empleados | | | | | | | | | | | | | | |
| DISEÑO DE REPORTES | | | | | | | | | | | | | | | |
| <div>Fecha emisión : -@Form_Fecha - Usuario : -@Usuario - Página : 999</div> <div> --X(45)@ Empresa -- -- X(13) @ Ruc -- </div> <div>REPORTE DE ANTICIOS</div> <div>DESDE : -- X(10)@desde -- HASTA : -- X(10)@hasta -- </div> <table><thead><tr><th>Empleado</th><th>Fecha</th><th>Estado</th><th>Valor Anticipo</th></tr></thead><tbody><tr><td>9(6) cod_emplea X(45) @nombre</td><td>X(8)fec_antici</td><td>X(10)@estado</td><td>9(9) val_antici</td></tr><tr><td></td><td></td><td></td><td></td></tr></tbody></table> | | | | Empleado | Fecha | Estado | Valor Anticipo | 9(6) cod_emplea X(45) @nombre | X(8)fec_antici | X(10)@estado | 9(9) val_antici |  |  |  |  |
| Empleado | Fecha | Estado | Valor Anticipo | | | | | | | | | | | | |
| 9(6) cod_emplea X(45) @nombre | X(8)fec_antici | X(10)@estado | 9(9) val_antici | | | | | | | | | | | | |
|  |  |  |  | | | | | | | | | | | | |
| Observaciones: | | | | | | | | | | | | | | | |



















| SISROL - SISTEMA DE ROLES DE PAGO VERSIÓN 1.0 | | Página 1 de 2 | | | | | | | | | |
|---|---|--|----------------|----------|-------|--------|----------------|-----------------------|--|--|--|
| Fecha/Diseño: 15/09/2001 | | Fecha/Actualización: 15/09/2001 | | | | | | | | | |
| Para: POLYCHEMICAL S.A. | | Autores: Alex Vera L. Juan Zuñiga R. | | | | | | | | | |
| Nombre del Archivo: SRP_CANTICI02.RPT | Descripción: Reporte Anticipos de los empleados | | | | | | | | | | |
| DISEÑO DE REPORTES | | | | | | | | | | | |
| <div>Fecha emisión : -@Form_Fecha - Usuario : -@Usuario - Página : 999</div> <div> --X(45)@ Empresa -- -- X(13) @ Ruc -- </div> <div>REPORTE DE ANTICIOS POR DEPARTAMENTOS</div> <div>DESDE : --- X(10)@desde --- HASTA : --- X(10)@hasta --- </div> <table><thead><tr><th>Empleado</th><th>Fecha</th><th>Estado</th><th>Valor Anticipo</th></tr></thead></table> <div>Departamento : --- X(40)@nom_depart --- </div> <div>9(6) cod_emplea X(45) @nombre X(8)fec_antici X(10)@estado 9(9) val_antici</div> <div></div> <div></div> <tr><td colspan="4">Observaciones:</td></tr> | | | | Empleado | Fecha | Estado | Valor Anticipo | Observaciones: | | | |
| Empleado | Fecha | Estado | Valor Anticipo | | | | | | | | |
| Observaciones: | | | | | | | | | | | |













8.2.2 Reporte de Aumento de Sueldo













| | | | |
|--|--|--|-------------------------------------|
| SISROL - SISTEMA DE ROLES DE PAGO VERSIÓN 1.0 | | Página 1 de 2 | |
| Fecha/Diseño: 15/09/2001 | | Fecha/Actualización: 15/09/2001 | |
| Para: POLYCHEMICAL S.A. | | Autores: Alex Vera L. Juan Zuñiga R. | |
| Nombre del Archivo: SRP_CAUMSUE01.RPT | Descripción: Reporte de Aumento de sueldo | | |
| DISEÑO DE REPORTES | | | |
| Fecha emisión : -@Form_Fecha - Usuario : -@Usuario - Página : 999 | | | |
| --X(45)@ Empresa -- -- X(13) @ Ruc -- -- X(20) @ Form_titulo -- | | | |
| DESDE : -- X(10)@form_fecdesde -- | | HASTA : -- X(10)@form_fechasta -- | |
| Fecha Proceso | Valor Incremento | Sueldo Anterior | Sueldo Incrementado |
| Departamento : --9(2) cod_depart---- --X(40)@nom_depart -- Empleado : -- 9(6) cod_emplea X(45) @nombre -- | | | |
| X(8)fec_proces | 9(18,2)val_incremen | x @form_porcentaje | 9(18,2)val_sueant 9(18,2)val_sueact |
| ⚡ | ⚡ | ⚡ | ⚡ |
| Observaciones: | | | |





| | | | |
|---|---|---|---|
| SISROL - SISTEMA DE ROLES DE PAGO VERSIÓN 1.0 | | Página 1 de 2 | |
| Fecha/Diseño: 15/09/2001 | | Fecha/Actualización: 15/09/2001 | |
| Para: POLYCHEMICAL S.A. | | Autores: Alex Vera L. Juan Zuñiga R. | |
| Nombre del Archivo: SRP_CAUMSUE02.RPT | Descripción: Reporte de Aumento de sueldo | | |
| DISEÑO DE REPORTES | | | |
| Fecha emisión : -@Form_Fecha - Usuario : -@Usuario - Página : 999 | | | |
| ---X(45)@ Empresa --- --- X(13) @ Ruc --- --- X(20) @ Form_titulo --- --- X(20) @ Form_titulo2 --- | | | |
| Código | Nombres y Apellidos | Sueldo Anterior | Sueldo Actual |
| Empleado : --- X(10)@form_tipoemp --- | | | |
| 9(6) cod_emplea | X(45) @form_nombre | 9(18,2)val_sueant | 9(18,2)val_sueact |
|  |  |  |  |
| Observaciones: Este reporte es mostrado luego de haberse realizado el proceso de aumento de sueldo. | | | |

8.2.3 Reporte de Datos de Empleados

| SISROL - SISTEMA DE ROLES DE PAGO VERSIÓN 1.0 | | Página 1 de 10 | | | | | | | | | | | | | | | | | | | |
|---|---|---|---|---|---|-------------|-------------|-------------|--------|---------------------------------|---------------------|---------------------|---------------------|---------------------|-----------------------|---|---|---|---|---|---|
| Fecha/Diseño: 15/09/2001 | | Fecha/Actualización: 15/09/2001 | | | | | | | | | | | | | | | | | | | |
| Para: POLYCHEMICAL S.A. | | Autores: Alex Vera L. Juan Zuñiga R. | | | | | | | | | | | | | | | | | | | |
| Nombre del Archivo: SRP_CDATOSE01.RPT | Descripción: Listado de Empleados | | | | | | | | | | | | | | | | | | | | |
| DISEÑO DE REPORTES | | | | | | | | | | | | | | | | | | | | | |
| <div>Fecha emisión : -@Form_Fecha - Usuario : -@Usuario - Página : 999</div> <div> --X(45)@ Empresa -- -- X(13) @ Ruc -- </div> <div>REPORTES DE EMPLEADOS FIJOS REFERENTE AL SUELDO</div> <table border="1"><thead><tr><th>Empleado</th><th>Tipo Cuenta</th><th>Nro. Cuenta</th><th>Carnet IESS</th><th>Sueldo Hora</th><th>Sueldo</th></tr></thead><tbody><tr><td>X(20)cod_emplea X(40)@nombre</td><td>X(20) des_tipcue</td><td>X(20) num_cuenta</td><td>X(10) num_segsoc</td><td>9(18,2) @suehora</td><td>9(18,2) val_sueldo</td></tr><tr><td></td><td></td><td></td><td></td><td></td><td></td></tr></tbody></table> | | | | Empleado | Tipo Cuenta | Nro. Cuenta | Carnet IESS | Sueldo Hora | Sueldo | X(20)cod_emplea X(40)@nombre | X(20) des_tipcue | X(20) num_cuenta | X(10) num_segsoc | 9(18,2) @suehora | 9(18,2) val_sueldo |  |  |  |  |  |  |
| Empleado | Tipo Cuenta | Nro. Cuenta | Carnet IESS | Sueldo Hora | Sueldo | | | | | | | | | | | | | | | | |
| X(20)cod_emplea X(40)@nombre | X(20) des_tipcue | X(20) num_cuenta | X(10) num_segsoc | 9(18,2) @suehora | 9(18,2) val_sueldo | | | | | | | | | | | | | | | | |
|  |  |  |  |  |  | | | | | | | | | | | | | | | | |
| Observaciones: | | | | | | | | | | | | | | | | | | | | | |

| SISROL - SISTEMA DE ROLES DE PAGO VERSIÓN 1.0 | | Página 2 de 10 | | | | | | | | | | | | | |
|---|---|---|---|----------|-------------|-------------|--------|------------------------------|------------------|------------------|--------------------|---|---|---|---|
| | | Fecha/Diseño: 15/09/2001 | Fecha/Actualización: 15/09/2001 | | | | | | | | | | | | |
| Para: POLYCHEMICAL S.A. | | Autores: Alex Vera L. Juan Zuñiga R. | | | | | | | | | | | | | |
| Nombre del Archivo: SRP_CDATOSE02.RPT | Descripción: Listado de Empleados | | | | | | | | | | | | | | |
| DISEÑO DE REPORTES | | | | | | | | | | | | | | | |
| <div>Fecha emisión : -@Form_Fecha - Usuario : -@Usuario - Página : 999</div> <div> --X(45)@ Empresa -- -- X(13) @ Ruc -- </div> <div>REPORTES DE EMPLEADOS EVENTUALES REFERENTE AL SUELDO</div> <table><thead><tr><th>Empleado</th><th>Carnet IESS</th><th>Sueldo Hora</th><th>Sueldo</th></tr></thead><tbody><tr><td>X(20)cod_emplea X(40)@nombre</td><td>X(10) num_segroc</td><td>9(18,2) @suehora</td><td>9(18,2) val_sueldo</td></tr><tr><td></td><td></td><td></td><td></td></tr></tbody></table> | | | | Empleado | Carnet IESS | Sueldo Hora | Sueldo | X(20)cod_emplea X(40)@nombre | X(10) num_segroc | 9(18,2) @suehora | 9(18,2) val_sueldo |  |  |  |  |
| Empleado | Carnet IESS | Sueldo Hora | Sueldo | | | | | | | | | | | | |
| X(20)cod_emplea X(40)@nombre | X(10) num_segroc | 9(18,2) @suehora | 9(18,2) val_sueldo | | | | | | | | | | | | |
|  |  |  |  | | | | | | | | | | | | |
| Observaciones: | | | | | | | | | | | | | | | |





| SISROL - SISTEMA DE ROLES DE PAGO VERSIÓN 1.0 | | Página 3 de 10 | | | | | | | | | | | | | |
|---|---|---|---|----------|---------------|-------|------------------|-----------------------------|-----------------|------------------|-----------------|---|---|---|---|
| | | Fecha/Diseño: 15/09/2001 | Fecha/Actualización: 15/09/2001 | | | | | | | | | | | | |
| Para: POLYCHEMICAL S.A. | | Autores: Alex Vera L. Juan Zuñiga R. | | | | | | | | | | | | | |
| Nombre del Archivo: SRP_CDATOSE03.RPT | Descripción: Listado de Empleados | | | | | | | | | | | | | | |
| DISEÑO DE REPORTES | | | | | | | | | | | | | | | |
| <div>Fecha emisión : -@Form_Fecha - Usuario : -@Usuario - Página : 999</div> <div> --X(45)@ Empresa -- -- X(13) @ Ruc -- </div> <div>REPORTES DE EMPLEADOS -- X(10) @ TIPO-- REFERENTE AL SUELDO</div> <table><thead><tr><th>Empleado</th><th>Fecha Ingreso</th><th>Cargo</th><th>Fecha Asignación</th></tr></thead><tbody><tr><td>9(6)cod_emplea X(40)@nombre</td><td>X(8) fec_ingres</td><td>X(30) nom_cargos</td><td>X(8) fec_cargos</td></tr><tr><td></td><td></td><td></td><td></td></tr></tbody></table> | | | | Empleado | Fecha Ingreso | Cargo | Fecha Asignación | 9(6)cod_emplea X(40)@nombre | X(8) fec_ingres | X(30) nom_cargos | X(8) fec_cargos |  |  |  |  |
| Empleado | Fecha Ingreso | Cargo | Fecha Asignación | | | | | | | | | | | | |
| 9(6)cod_emplea X(40)@nombre | X(8) fec_ingres | X(30) nom_cargos | X(8) fec_cargos | | | | | | | | | | | | |
|  |  |  |  | | | | | | | | | | | | |
| Observaciones: | | | | | | | | | | | | | | | |

| | | | | |
|--|---|---|---|---|
| SISROL - SISTEMA DE ROLES DE PAGO VERSIÓN 1.0 | | Página 4 de 10 | | |
| | | Fecha/Diseño: 15/09/2001 | Fecha/Actualización: 15/09/2001 | |
| Para: POLYCHEMICAL S.A. | | Autores: Alex Vera L. Juan Zuñiga R. | | |
| Nombre del Archivo: SRP_CDATOSE04.RPT | Descripción: Listado de Empleados | | | |
| DISEÑO DE REPORTES | | | | |
| <div>Fecha emisión : -@Form_Fecha - Usuario : -@Usuario - Página : 999</div> <div> --X(45)@ Empresa -- -- X(13) @ Ruc -- </div> <div>REPORTES DE EMPLEADOS -- X(10) @ tipo -- DATOS GENERALES</div> | | | | |
| Empleado | Dirección | F. Cálculo | F.Ingreso | Estado Civil |
| 9(6)cod_emplea X(40)@nombre | X(40) dir_emplea | X(8) fec_calcul | X(8) fec_ingres | X(1) est_civile |
|  |  |  |  |  |
| Observaciones: | | | | |





| | | | |
|---|---|--|------------------------------------|
| SISROL - SISTEMA DE ROLES DE PAGO VERSIÓN 1.0 | | Página 5 de 10 | |
| | | Fecha/Diseño: 15/09/2001 | Fecha/Actualización: 15/09/2001 |
| Para: POLYCHEMICAL S.A. | | Autores: Alex Vera L. Juan Zuñiga R. | |
| Nombre del Archivo: SRP_CDATOSE05.RPT | Descripción: Listado de Empleados | | |
| DISEÑO DE REPORTES | | | |
| <div>Fecha emisión : -@Form_Fecha - Usuario : -@Usuario - Página : 999</div> <div> --X(45)@ Empresa -- -- X(13) @ Ruc -- </div> <div>DATOS DEL EMPLEADO -- X(40) @ nombre -- C.I. -- X(20) @ cod_emplea -- </div> | | | |
| Datos Personales | | | |
| Fecha Ingreso: | X(10) fec_ingres | | |
| Tipo de Contrato: | X(10) @tipo | | |
| Departamento: | X(30) nom_depart | | |
| Cargo: | X(30) nom_cargos | | |
| Jornada: | X(15) nom_jornad | | |
| Datos Generales | | | |
| Dirección: | X(40) dir_emplea | | |
| E_mail: | X(100) ema_emplea | | |
| Teléfonos: | X(15) tel_emple1 X(15) tel_emple2 | | |
| Busca Personas: | X(15) tel_buscap | | |
| Libreta Militar: | 9(10) num_libmil | | |
| Número de Pasaporte: | X(20) num_pasapo | | |
| Estado Civil: | X(10) @estado | | |
| Tipo de sangre: | X(4) tip_sangre | | |
| Datos de Nacimiento | | | |
| Fecha de Nacimiento: | X(10) fec_nacimi | | |
| País: | X(35) des_paises | | |
| Provincia: | X(35) des_provin | | |
| Ciudad: | X(35) des_ciudad | | |
| Datos Salariales | | | |
| Sueldo: | 9(18,2) val_sueldo | | |
| Número de hijos: | 9(2) num_hijose | | |
| Número de cargas familiares: | 9(2) num_carfam | | |
| Número de carnet IESS: | X(10) num_segsoc | | |
| Observaciones: | | | |

| | | | |
|---|---|--|------------------------------------|
| SISROL - SISTEMA DE ROLES DE PAGO VERSIÓN 1.0 | | Página 6 de 10 | |
| | | Fecha/Diseño: 15/09/2001 | Fecha/Actualización: 15/09/2001 |
| Para: POLYCHEMICAL S.A. | | Autores: Alex Vera L. Juan Zuñiga R. | |
| Nombre del Archivo: SRP_CDATOSE05.RPT | Descripción: Listado de Empleados | | |
| DISEÑO DE REPORTES | | | |
| <div>Fecha emisión : -@Form_Fecha - Usuario : -@Usuario - Página : 999</div> <div> --X(45)@ Empresa -- -- X(13) @ Ruc -- </div> <div>DATOS DEL EMPLEADO -- X(40) @ nombre -- C.I. -- X(20) @ cod_emplea -- </div> <div>Datos de Estudio 9(4) año_titulo X(40) nom_titulo</div> <div>Observaciones X(250) obs_emplea</div> | | | |
| Observaciones: | | | |





| SISROL - SISTEMA DE ROLES DE PAGO VERSIÓN 1.0 | | Página 7 de 10 | | | | | | | | | | | | | | | | | | | |
|---|---|--|------------------------------------|---------------------|-----------------------|-------------|-------------|-------------|--------|--------------------------------|---------------------|---------------------|---------------------|---------------------|-----------------------|---|---|---|---|---|---|
| | | Fecha/Diseño: 15/09/2001 | Fecha/Actualización: 15/09/2001 | | | | | | | | | | | | | | | | | | |
| Para: POLYCHEMICAL S.A. | | Autores: Alex Vera L. Juan Zuñiga R. | | | | | | | | | | | | | | | | | | | |
| Nombre del Archivo: SRP_CDATOSE06.RPT | Descripción: Listado de Empleados | | | | | | | | | | | | | | | | | | | | |
| DISEÑO DE REPORTES | | | | | | | | | | | | | | | | | | | | | |
| <div>Fecha emisión : -@Form_Fecha - Usuario : -@Usuario - Página : 999</div> <div> --X(45)@ Empresa -- -- X(13) @ Ruc -- </div> <p>REPORTES DE EMPLEADOS FIJOS POR DEPARTAMENTO REFERENTE AL SUELDO</p> <table><tr><th>Empleado</th><th>Tipo Cuenta</th><th>Nro. Cuenta</th><th>Carnet IESS</th><th>Sueldo Hora</th><th>Sueldo</th></tr></table> <div>Departamento : -- X(30) @ nom_depart -- </div> <table><tr><td>9(6)cod_emplea X(40)@nombre</td><td>X(20) des_tipcue</td><td>X(20) num_cuenta</td><td>X(10) num_segsoc</td><td>9(18,2) @suehora</td><td>9(18,2) val_sueldo</td></tr><tr><td>⚡</td><td>⚡</td><td>⚡</td><td>⚡</td><td>⚡</td><td>⚡</td></tr></table> | | | | Empleado | Tipo Cuenta | Nro. Cuenta | Carnet IESS | Sueldo Hora | Sueldo | 9(6)cod_emplea X(40)@nombre | X(20) des_tipcue | X(20) num_cuenta | X(10) num_segsoc | 9(18,2) @suehora | 9(18,2) val_sueldo | ⚡ | ⚡ | ⚡ | ⚡ | ⚡ | ⚡ |
| Empleado | Tipo Cuenta | Nro. Cuenta | Carnet IESS | Sueldo Hora | Sueldo | | | | | | | | | | | | | | | | |
| 9(6)cod_emplea X(40)@nombre | X(20) des_tipcue | X(20) num_cuenta | X(10) num_segsoc | 9(18,2) @suehora | 9(18,2) val_sueldo | | | | | | | | | | | | | | | | |
| ⚡ | ⚡ | ⚡ | ⚡ | ⚡ | ⚡ | | | | | | | | | | | | | | | | |
| Observaciones: | | | | | | | | | | | | | | | | | | | | | |

| SISROL - SISTEMA DE ROLES DE PAGO VERSIÓN 1.0 | | Página 8 de 10 | | | | | |
|---|---|--|------------------------------------|----------|-------------|-------------|--------|
| | | Fecha/Diseño: 15/09/2001 | Fecha/Actualización: 15/09/2001 | | | | |
| Para: POLYCHEMICAL S.A. | | Autores: Alex Vera L. Juan Zuñiga R. | | | | | |
| Nombre del Archivo: SRP_CDATOSE07.RPT | Descripción: Listado de Empleados | | | | | | |
| DISEÑO DE REPORTES | | | | | | | |
| <div>Fecha emisión : -@Form_Fecha - Usuario : -@Usuario - Página : 999</div> <div> --X(45)@ Empresa -- -- X(13) @ Ruc -- </div> <div>REPORTES DE EMPLEADOS EVENTUALES REFERENTE AL SUELDO</div> <table><thead><tr><th>Empleado</th><th>Carnet IESS</th><th>Sueldo Hora</th><th>Sueldo</th></tr></thead></table> <div>Departamento : -- X(30) @ nom_depart -- </div> <div>9(6)cod_emplea X(40)@nombre X(10) num_segsoc 9(18,2) @suehora 9(18,2) val_sueldo</div> <div></div> | | | | Empleado | Carnet IESS | Sueldo Hora | Sueldo |
| Empleado | Carnet IESS | Sueldo Hora | Sueldo | | | | |
| Observaciones: | | | | | | | |





| SISROL - SISTEMA DE ROLES DE PAGO VERSIÓN 1.0 | | Página 9 de 10 | | | | | | | | | | | | | | | | | |
|--|--|---|--|----------|---------------|-------|------------------|--|--|--|--|-----------------------------|-----------------|------------------|-----------------|---|---|---|---|
| | | Fecha/Diseño: 15/09/2001 | Fecha/Actualización: 15/09/2001 | | | | | | | | | | | | | | | | |
| Para: POLYCHEMICAL S.A. | | Autores: Alex Vera L. Juan Zuñiga R. | | | | | | | | | | | | | | | | | |
| Nombre del Archivo: SRP_CDATOSE08.RPT | Descripción: Listado de Empleados | | | | | | | | | | | | | | | | | | |
| DISEÑO DE REPORTES | | | | | | | | | | | | | | | | | | | |
| <div style="text-align: right;"> Fecha emisión : -@Form_Fecha - Usuario : -@Usuario - Página : 999 </div> <div style="text-align: center; margin-top: 20px;"> --X(45)@ Empresa -- -- X(13) @ Ruc -- </div> <div style="text-align: center; margin-top: 20px;"> REPORTES DE EMPLEADOS FIJOS REFERENTE AL SUELDO </div> <table border="1" style="width: 100%; border-collapse: collapse;"> <thead> <tr> <th style="width: 30%;">Empleado</th> <th style="width: 20%;">Fecha Ingreso</th> <th style="width: 20%;">Cargo</th> <th style="width: 30%;">Fecha Asignación</th> </tr> </thead> <tbody> <tr> <td colspan="4"> Departamento : -- X(30) @ nom_depart -- </td> </tr> <tr> <td>9(6)cod_emplea X(40)@nombre</td> <td>X(8) fec_ingres</td> <td>X(30) nom_cargos</td> <td>X(8) fec_cargos</td> </tr> <tr> <td style="text-align: center;">↙</td> <td style="text-align: center;">↙</td> <td style="text-align: center;">↙</td> <td style="text-align: center;">↙</td> </tr> </tbody> </table> | | | | Empleado | Fecha Ingreso | Cargo | Fecha Asignación | Departamento : -- X(30) @ nom_depart -- | | | | 9(6)cod_emplea X(40)@nombre | X(8) fec_ingres | X(30) nom_cargos | X(8) fec_cargos | ↙ | ↙ | ↙ | ↙ |
| Empleado | Fecha Ingreso | Cargo | Fecha Asignación | | | | | | | | | | | | | | | | |
| Departamento : -- X(30) @ nom_depart -- | | | | | | | | | | | | | | | | | | | |
| 9(6)cod_emplea X(40)@nombre | X(8) fec_ingres | X(30) nom_cargos | X(8) fec_cargos | | | | | | | | | | | | | | | | |
| ↙ | ↙ | ↙ | ↙ | | | | | | | | | | | | | | | | |
| Observaciones: | | | | | | | | | | | | | | | | | | | |

| | | | | |
|---|---|---|---|---|
| SISROL - SISTEMA DE ROLES DE PAGO VERSIÓN 1.0 | | Página 10 de 10 | | |
| Fecha/Diseño: 15/09/2001 | | Fecha/Actualización: 15/09/2001 | | |
| Para: POLYCHEMICAL S.A. | | Autores: Alex Vera L. Juan Zuñiga R. | | |
| Nombre del Archivo: SRP_CDATOSE09.RPT | Descripción: Listado de Empleados | | | |
| DISEÑO DE REPORTES | | | | |
| Fecha emisión : -@Form_Fecha - Usuario : -@Usuario - Página : 999 | | | | |
| --X(45)@ Empresa -- -- X(13) @ Ruc -- | | | | |
| REPORTES DE EMPLEADOS -- X(10) @ mensaje -- DATOS GENERALES | | | | |
| Empleado | Dirección | F. Cálculo | F.Ingreso | Estado Civil |
| Departamento : -- X(30) @ nom_depart -- | | | | |
| 9(6)cod_emplea X(40)@nombre | X(40) dir_emplea | X(8) fec_calcul | X(8) fec_ingres | X(1) est_civile |
|  |  |  |  |  |
| Observaciones: | | | | |





8.2.4 Reporte de Detalle de Pago





| | | | |
|--|---|---|---|
| SISROL - SISTEMA DE ROLES DE PAGO VERSIÓN 1.0 | | Página 1 de 1 | |
| Fecha/Diseño: 15/09/2001 | | Fecha/Actualización: 15/09/2001 | |
| Para: POLYCHEMICAL S.A. | | Autores: Alex Vera L. Juan Zuñiga R. | |
| Nombre del Archivo: SRP_CDATAPA01.RPT | Descripción: Listado de los Ingresos y Egresos | | |
| DISEÑO DE REPORTES | | | |
| <p>Fecha emisión : -@Form_Fecha - Usuario : -@Usuario - Página : 999</p> <p> --X(45)@ Empresa -- -- X(13) @ Ruc -- </p> <p>Form_Titulo1 DATOS GENERALES</p> <p>Departamento : X(30) nom_depart Correspondiente a: X(20) @form_fecha Empleado: X(45)@form_nombre</p> | | | |
| INGRESOS | | EGRESOS | |
| X(30)@form_ingresos 9(18,2)val_ingres | X(30)@form_egresos 9(18,2)val_egreso | | |
|  |  |  |  |
| Total Ingresos: 9(18,2) suma | Total Descuentos: 9(18,2) suma | | |
| Total a Pagar: 9(18,2) valor | Recibí Conforme: C.I. | | |
| Observaciones: | | | |

8.2.5 Reporte de Licencias









| | | | | |
|---|---|---|--|---|
| SISROL - SISTEMA DE ROLES DE PAGO VERSIÓN 1.0 | | Página 1 de 1 | | |
| Fecha/Diseño: 15/09/2001 | | Fecha/Actualización: 15/09/2001 | | |
| Para: POLYCHEMICAL S.A. | | Autores: Alex Vera L. Juan Zuñiga R. | | |
| Nombre del Archivo: SRP_CLICENC01.RPT | Descripción: Listado de Licencias | | | |
| DISEÑO DE REPORTES | | | | |
| Fecha emisión : -@Form_Fecha - Usuario : -@Usuario - Página : 999 | | | | |
| --X(45)@ Empresa -- -- X(13) @ Ruc -- | | | | |
| REPORTE DE LICENCIAS | | | | |
| DESDE : -- X(10)@desde -- HASTA : -- X(10)@hasta -- | | | | |
| Licencia | Fecha Inicial | Fecha Final | Tipo | Observación |
| 9(6) cod_emplea X(45) @nombre | | | | |
| X(25)nom_licenc | X(8)fec_inicio | X(8)fec_finale | X(10)@estado | X(30)obs_motivo |
|  |  |  |  |  |
| Observaciones: | | | | |









8.2.6 Reporte de Préstamos y Deudas

| | | | |
|---|--|---|--|
| SISROL - SISTEMA DE ROLES DE PAGO VERSIÓN 1.0 | | Página 1 de 2 | |
| Fecha/Diseño: 15/09/2001 | | Fecha/Actualización: 15/09/2001 | |
| Para: POLYCHEMICAL S.A. | | Autores: Alex Vera L. Juan Zuñiga R. | |
| Nombre del Archivo: SRP_CPREDU01.RPT | | Descripción: Listado de deudas | |
| DISEÑO DE REPORTES | | | |
| <div>Fecha emisión : -@Form_Fecha - Usuario : -@Usuario - Página : 999</div> <div> --X(45)@ Empresa -- -- X(13) @ Ruc -- </div> <div>REPORTE DE PRESTAMOS Y DEUDAS</div> <div>DESDE : -- X(10)@desde -- HASTA : -- X(10)@hasta -- </div> <div>F.Vence Estado Val. Cambio Val. Pendiente Valor Cuotas</div> <div>Proveedor : -- X(40)@nom_ingegr -- --9(6) cod_emplea X(45) @nombre -- </div> <div>X(8)fec_inicio X(10)@estado 9(18,2) num_cuotas 9(18,2) tot_pendie 9(18,2) tot_deudas</div> <div>    </div> | | | |
| Observaciones: | | | |

| | | | | | | | | |
|---|---------------|--|----------------|-------------|---------------|-------------|----------------|-------------|
| SISROL - SISTEMA DE ROLES DE PAGO VERSIÓN 1.0 | | Página 2 de 2 | | | | | | |
| Fecha/Diseño: 15/09/2001 | | Fecha/Actualización: 15/09/2001 | | | | | | |
| Para: POLYCHEMICAL S.A. | | Autores: Alex Vera L. Juan Zuñiga R. | | | | | | |
| Nombre del Archivo: SRP_CPREDU02.RPT | | Descripción: Listado de deudas | | | | | | |
| DISEÑO DE REPORTES | | | | | | | | |
| <div>Fecha emisión : -@Form_Fecha - Usuario : -@Usuario - Página : 999</div> <div> --X(45)@ Empresa -- -- X(13) @ Ruc -- </div> <div>REPORTE DE PRESTAMOS Y DEUDAS</div> <div>DESDE : -- X(10)@desde -- HASTA : -- X(10)@hasta -- </div> <table><tr><td>F.Inicio</td><td>F.Vencimiento</td><td>Nro. Cuotas</td><td>Val. Pendiente</td><td>Valor Deuda</td></tr></table> <div> --X(30) nom_depart -- Proveedor : -- X(40)@nom_ingegr -- --9(6) cod_emplea X(45) @nombre -- </div> <div>X(8)fec_inicio X(8)fec_finale 9(3) num_cuotas 9(18,2) tot_pendie 9(18,2) tot_deudas</div> <div>    </div> | | | | F.Inicio | F.Vencimiento | Nro. Cuotas | Val. Pendiente | Valor Deuda |
| F.Inicio | F.Vencimiento | Nro. Cuotas | Val. Pendiente | Valor Deuda | | | | |
| Observaciones: | | | | | | | | |





8.2.7 Reporte de Vacaciones

| SISROL - SISTEMA DE ROLES DE PAGO VERSIÓN 1.0 | | Página 1 de 3 | | | | | | | | | | | | | |
|---|---|---|---|----------|------------------|-------|---|--|--|-------------------------------|----------------|-----------------|---|---|---|
| Para: POLYCHEMICAL S.A. | | Fecha/Diseño: 15/09/2001 | Fecha/Actualización: 15/09/2001 | | | | | | | | | | | | |
| Nombre del Archivo: SRP_CVACACI01.RPT | | Descripción: Listado de Vacaciones | | | | | | | | | | | | | |
| Autores: | | Alex Vera L. Juan Zuñiga R. | | | | | | | | | | | | | |
| DISEÑO DE REPORTES | | | | | | | | | | | | | | | |
| <div style="text-align: right;"> Fecha emisión : -@Form_Fecha - Usuario : -@Usuario - Página : 999 </div> <div style="text-align: center;"> --X(45)@ Empresa -- -- X(13) @ Ruc -- -- X(20) @ Form_Titulo1 -- </div> <div style="display: flex; justify-content: space-between;"> <div>DESDE : -- X(10)@form_fecdesde -- </div> <div>HASTA : -- X(10)@form_fechasta -- </div> </div> <table border="0" style="width: 100%;"> <thead> <tr> <th style="text-align: left;">Empleado</th> <th style="text-align: left;">Fecha de Ingreso</th> <th style="text-align: left;">Cargo</th> </tr> </thead> <tbody> <tr> <td colspan="3">Departamento : --9(2) cod_depart X(30) @nom_depart -- </td> </tr> <tr> <td>9(6) cod_emplea X(45) @nombre</td> <td>X(8)fec_calcul</td> <td>X(30)nom_cargos</td> </tr> <tr> <td style="text-align: center;"></td> <td style="text-align: center;"></td> <td style="text-align: center;"></td> </tr> </tbody> </table> | | | | Empleado | Fecha de Ingreso | Cargo | Departamento : --9(2) cod_depart X(30) @nom_depart -- | | | 9(6) cod_emplea X(45) @nombre | X(8)fec_calcul | X(30)nom_cargos |  |  |  |
| Empleado | Fecha de Ingreso | Cargo | | | | | | | | | | | | | |
| Departamento : --9(2) cod_depart X(30) @nom_depart -- | | | | | | | | | | | | | | | |
| 9(6) cod_emplea X(45) @nombre | X(8)fec_calcul | X(30)nom_cargos | | | | | | | | | | | | | |
|  |  |  | | | | | | | | | | | | | |
| Observaciones: | | | | | | | | | | | | | | | |

| SISROL - SISTEMA DE ROLES DE PAGO VERSIÓN 1.0 | | Página 2 de 3 | | | | | | | | | | | | | | | | |
|---|---|---|--|-------|--------|--------------|----------------|--------------------|--------------------|---|---|---|--------------------|--|--|--|--|--|
| Fecha/Diseño: 15/09/2001 | | Fecha/Actualización: 15/09/2001 | | | | | | | | | | | | | | | | |
| Para: POLYCHEMICAL S.A. | | Autores: Alex Vera L. Juan Zuñiga R. | | | | | | | | | | | | | | | | |
| Nombre del Archivo: SRP_CVACACI02.RPT | Descripción: Listado de Vacaciones | | | | | | | | | | | | | | | | | |
| DISEÑO DE REPORTES | | | | | | | | | | | | | | | | | | |
| <div>Fecha emisión : -@Form_Fecha - Usuario : -@Usuario - Página : 999</div> <div> --X(45)@ Empresa -- -- X(13) @ Ruc -- -- X(20) @ Form_Titulo1 -- </div> <div>DESDE : -- X(10)@form_fecdesde --- HASTA : --- X(10)@form_fechasta --- </div> <div>Empleado: --9(6) cod_emplea X(45) @nombre -- Valor Vacacional : -- 9(18,2)@val_precib -- </div> <table><thead><tr><th>Fecha</th><th>Sueldo</th><th>Horas Extras</th></tr></thead><tbody><tr><td>X(8)fec_inicio</td><td>9(18,2) val_sueldo</td><td>9(18,2) val_hextra</td></tr><tr><td></td><td></td><td></td></tr><tr><td colspan="2">9(18,2) val_hextra</td><td>9(18,2) suma = @form_suma/24 = @form_subtotal @form_sueldo*25 = @form_subtotal2</td></tr><tr><td colspan="2"></td><td>@form_letra @form_total @form_apagar</td></tr></tbody></table> | | | | Fecha | Sueldo | Horas Extras | X(8)fec_inicio | 9(18,2) val_sueldo | 9(18,2) val_hextra |  |  |  | 9(18,2) val_hextra | | 9(18,2) suma = @form_suma/24 = @form_subtotal @form_sueldo*25 = @form_subtotal2 | | | @form_letra @form_total @form_apagar |
| Fecha | Sueldo | Horas Extras | | | | | | | | | | | | | | | | |
| X(8)fec_inicio | 9(18,2) val_sueldo | 9(18,2) val_hextra | | | | | | | | | | | | | | | | |
|  |  |  | | | | | | | | | | | | | | | | |
| 9(18,2) val_hextra | | 9(18,2) suma = @form_suma/24 = @form_subtotal @form_sueldo*25 = @form_subtotal2 | | | | | | | | | | | | | | | | |
| | | @form_letra @form_total @form_apagar | | | | | | | | | | | | | | | | |
| Observaciones: | | | | | | | | | | | | | | | | | | |

| | | | |
|---|--|--|--|
| SISROL - SISTEMA DE ROLES DE PAGO VERSIÓN 1.0 | | Página 3 de 3 | |
| Fecha/Diseño: 15/09/2001 | | Fecha/Actualización: 15/09/2001 | |
| Para: POLYCHEMICAL S.A. | | Autores: Alex Vera L. Juan Zuñiga R. | |
| Nombre del Archivo: SRP_CVACACI03.RPT | Descripción: Listado de Vacaciones | | |
| DISEÑO DE REPORTES | | | |
| Fecha emisión : -@Form_Fecha - Usuario : -@Usuario - Página : 999 | | | |
| --X(45)@ Empresa -- -- X(13) @ Ruc -- -- X(20) @ Form_Titulo1 -- DESDE : -- X(10)@form_fecdesde -- HASTA : -- X(10)@form_fechasta -- Empleado Fecha Inicio Fecha Final Fecha Reintegro Valor | | | |
| Departamento : --X(30) nom_depart -- 9(6) cod_emplea X(45) @nombre X(8)fec_inicio X(8)fec_finale X(8)fec_reintr 9(18,2)tot_percib | | | |
| <div>⚡</div> <div>⚡</div> <div>⚡</div> <div>⚡</div> <div>⚡</div> | | | |
| Observaciones: | | | |

8.2.8 Reporte de Décimos

| | | | |
|--|---|---|---|
| SISROL - SISTEMA DE ROLES DE PAGO VERSIÓN 1.0 | | Página 1 de 1 | |
| Fecha/Diseño: 15/09/2001 | | Fecha/Actualización: 15/09/2001 | |
| Para: POLYCHEMICAL S.A. | | Autores: Alex Vera L. Juan Zuñiga R. | |
| Nombre del Archivo: SRP_CCALDEC01.RPT | | Descripción: Listado de Décimos | |
| DISEÑO DE REPORTES | | | |
| <div>Fecha emisión : -@Form_Fecha - Usuario : -@Usuario - Página : 999</div> <div> --X(45)@ Empresa -- -- X(13) @ Ruc -- -- X(20) @ Form_Titulo1 -- -- X(20) @ Form_Titulo2 -- </div> | | | |
| Empleado | Fecha Ingreso | Sueldo | Valor a percibir |
| 9(6) cod_emplea X(45) @nombre | X(10)fec_calcul | 9(18,2)form_sueldo | 9(18,2)val_decimo |
|  |  |  |  |
| Observaciones: Este reporte es mostrado luego de realizar el proceso de cálculo de los décimos. | | | |

8.2.9 Reporte de Horas Extras

| | | | | | | |
|---|----------------------|--|----------------------|-----------------------|----------------------|----------------------|
| SISROL - SISTEMA DE ROLES DE PAGO VERSIÓN 1.0 | | Página 1 de 2 | | | | |
| Fecha/Diseño: 15/09/2001 | | Fecha/Actualización: 15/09/2001 | | | | |
| Para: POLYCHEMICAL S.A. | | Autores: Alex Vera L. Juan Zuñiga R. | | | | |
| Nombre del Archivo: SRP_CHORAEX01.RPT | | Descripción: Reporte de Horas Extras | | | | |
| DISEÑO DE REPORTES | | | | | | |
| Fecha emisión : -@Form_Fecha - Usuario : -@Usuario - Página : 999 | | | | | | |
| --X(45)@ Empresa -- -- X(13) @ Ruc -- -- X(40) @ Des_horas -- | | | | | | |
| DESDE : -- X(10)@desde -- HASTA : -- X(10)@hasta -- | | | | | | |
| Año: --9(4) año_hextra -- Mes: --X(10)@hasta -- | | | | | | |
| Código | Nombre | Sueldo | Horas 50% | Horas 100% | Cant. Hext | Total a Pagar |
| Departamento : --X(30) nom_depart -- | | | | | | |
| cod_emplea 9(6) | @nom_emplea X(45) | val_sueldo 9(18,2) | @tot_hcinc 9(5,2) | @tot_hcienc 9(5,2) | Tot_cantho 9(5,2) | Tot_pagar 9(18,2) |
| ⚡ | ⚡ | ⚡ | ⚡ | ⚡ | ⚡ | ⚡ |
| Observaciones: | | | | | | |

| | | | |
|--|--|---|--|
| SISROL - SISTEMA DE ROLES DE PAGO VERSIÓN 1.0 | | Página 2 de 2 | |
| Fecha/Diseño: 15/09/2001 | | Fecha/Actualización: 15/09/2001 | |
| Para: POLYCHEMICAL S.A. | | Autores: Alex Vera L. Juan Zuñiga R. | |
| Nombre del Archivo: SRP_CHORAEX02.RPT | | Descripción: Reporte de Horas Extras | |
| DISEÑO DE REPORTES | | | |
| <div>Fecha emisión : -@Form_Fecha - Usuario : -@Usuario - Página : 999</div> <div> --X(45)@ Empresa -- -- X(13) @ Ruc -- -- X(40) @ Des_horas -- </div> <div>DESDE : -- X(10)@desde -- HASTA : -- X(10)@hasta -- </div> <div>Año: --9(4) año_hextra -- Mes: --X(10)@hasta -- </div> <div>Fecha Inicio Fecha Final Hora Inicio Hora Final Horas 50% Horas 100%</div> <div>Departamento : --X(30) nom_depart -- 9(6) cod_emplea X(45) @nom_emplea</div> <div>fec_hexini fec_hexfin hor_inicio hor_finale num_hocinc num_hocien X(8) X(8) X(5) X(5) 9(5,2) 9(5,2)</div> <div>⚡ ⚡ ⚡ ⚡ ⚡ ⚡</div> | | | |
| Observaciones: | | | |

8.2.10 Reporte de Ingresos Adicionales

| SISROL - SISTEMA DE ROLES DE PAGO VERSIÓN 1.0 | | Página 1 de 1 | | | | | | | | | | | | | | | |
|---|--|--|--------------------|-----------------------|--------------|-------------|---------------|--------------------|----------------------|--------------------|--------------------|-----------------------|---|---|---|---|---|
| Fecha/Diseño: 15/09/2001 | | Fecha/Actualización: 15/09/2001 | | | | | | | | | | | | | | | |
| Para: POLYCHEMICAL S.A. | | Autores: Alex Vera L. Juan Zuñiga R. | | | | | | | | | | | | | | | |
| Nombre del Archivo: SRP_CRUBROI01.RPT | Descripción: Reporte de Ingresos Adicionales | | | | | | | | | | | | | | | | |
| DISEÑO DE REPORTES | | | | | | | | | | | | | | | | | |
| <div>Fecha emisión : -@Form_Fecha - Usuario : -@Usuario - Página : 999</div> <div> --X(45)@ Empresa -- -- X(13) @ Ruc -- </div> <div>INGRESOS ADICIONALES</div> <div>DESDE : -- X(10)@desde -- HASTA : -- X(10)@hasta -- Año: --9(4) anio_ingr -- Mes: --X(10)@descrip -- </div> <table><thead><tr><th>Empleado</th><th>Fecha Inicio</th><th>Fecha Final</th><th>Valor Ingreso</th></tr></thead></table> <div>Departamento : --X(30) nom_depart -- </div> <table><thead><tr><th>cod_emplea 9(6)</th><th>@nom_emplea X(45)</th><th>fec_inicio X(8)</th><th>fec_finale X(8)</th><th>val_ingres 9(18,2)</th></tr></thead><tbody><tr><td>⚡</td><td>⚡</td><td>⚡</td><td>⚡</td><td>⚡</td></tr></tbody></table> <div>Observaciones:</div> | | | | Empleado | Fecha Inicio | Fecha Final | Valor Ingreso | cod_emplea 9(6) | @nom_emplea X(45) | fec_inicio X(8) | fec_finale X(8) | val_ingres 9(18,2) | ⚡ | ⚡ | ⚡ | ⚡ | ⚡ |
| Empleado | Fecha Inicio | Fecha Final | Valor Ingreso | | | | | | | | | | | | | | |
| cod_emplea 9(6) | @nom_emplea X(45) | fec_inicio X(8) | fec_finale X(8) | val_ingres 9(18,2) | | | | | | | | | | | | | |
| ⚡ | ⚡ | ⚡ | ⚡ | ⚡ | | | | | | | | | | | | | |



CAPÍTULO 9.

DIAGRAMAS IPO Y NARRATIVAS DEL PROGRAMA

9. DIAGRAMAS IPO Y NARRATIVAS DEL PROGRAMAS

9.1. MANTENIMIENTO DE DATOS DEL EMPLEADO

9.1.1 IPO de Datos del Empleado

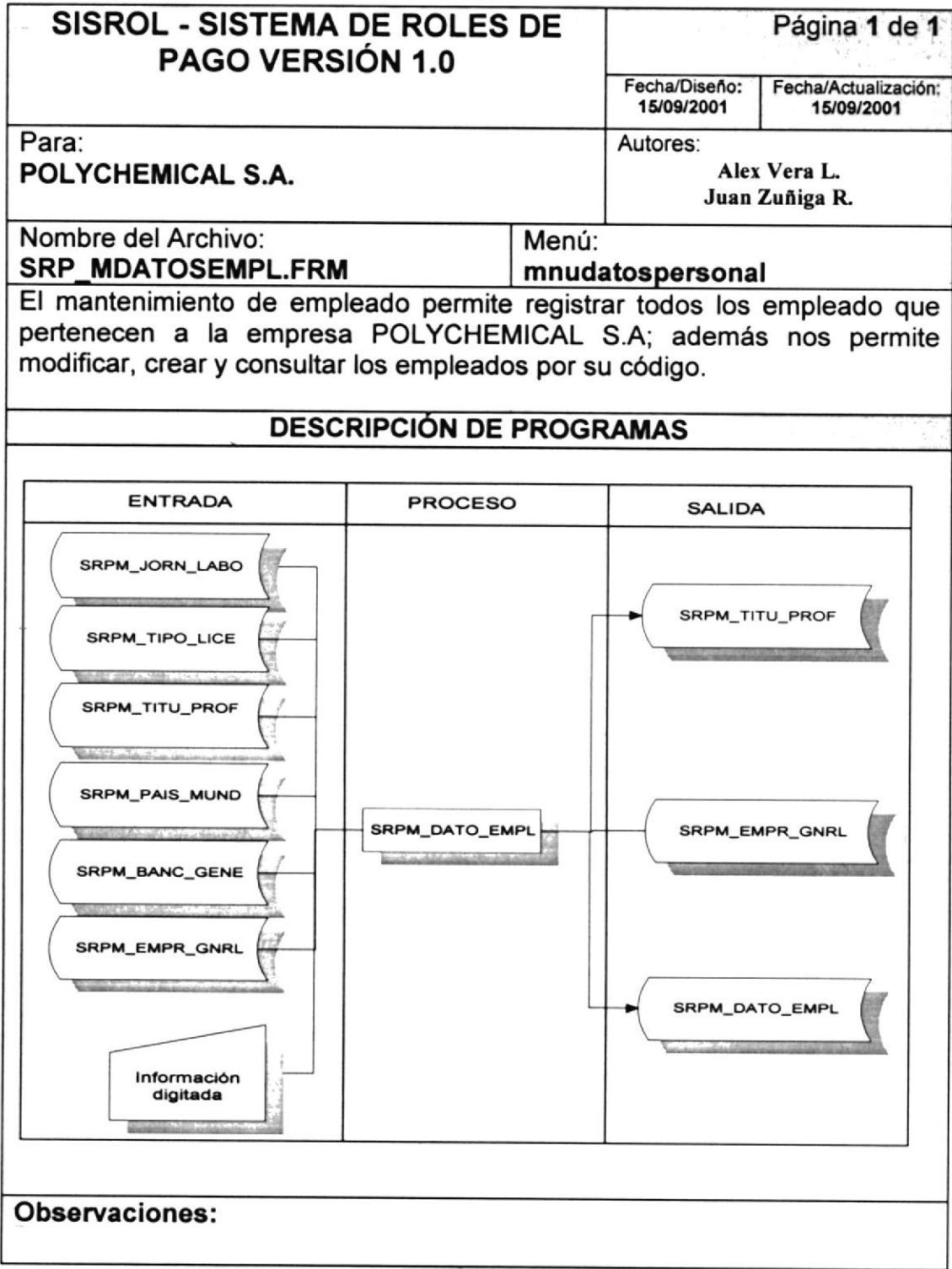

9.1.2. Narrativas de Empleados

| NARRATIVA DEL PROGRAMA | |
|--|---------------|
| Nombre del Archivo: SRP_MDATOSEMPL.FRM | Página 1 de 1 |
| <p>Para su explicación se lo ha dividido de la siguiente manera:</p> <p>1. Carga del Formulario</p> <ol style="list-style-type: none">1. Se procede a especificar el código del empleado que se va a registrar.2. Se especifican todos los datos siguientes: cédula, tipo de empleado, recomendado por, nombres, apellidos, dirección, estado civil, país, fecha de nacimiento, provincia, ciudad, teléfono, número de pasaporte, libreta militar, fecha de ingreso, aporte al seguro, nivel de instrucción. Automáticamente se registra la fecha del sistema. <p>2. Ingreso de Registro</p> <ol style="list-style-type: none">1. Al ingresar un código de empleado que existe automáticamente se muestran todos los datos en caso de no existir el código le asignará el código siguiente y podrá ingresar cada uno de los datos anteriormente explicados.2. Cuando se manda a asignar la foto del empleado se llama al program SPR_MASIGNFOTO.FRM.3. Hacer clic en el botón <Aceptar> para grabar los datos del empleado. <p>3. Modificación de Registro</p> <ol style="list-style-type: none">1. Al consultar el registro que va a modificarse, se ejecuta procedimientos propios del sistema, permitiendo según la integridad entre otras tablas si existiere, que la actualización de cualquier campo sea permitida. <p>4. Eliminación de Registro</p> <ol style="list-style-type: none">1. Al consultar el registro que va a eliminarse, se ejecuta procedimientos propios del sistema, que antes de eliminar verifica que no sean registros dependientes para otros. | |
| Observaciones: | |

9.2. MANTENIMIENTO DE DEPARTAMENTOS Y CARGOS

9.2.1. IPO de Departamentos y Cargos

| SISROL - SISTEMA DE ROLES DE PAGO VERSIÓN 1.0 | | Página 1 de 1 | | | | | | | |
|---|---------------------------|---|--|---------|---------|--------|---|---------------------------|---|
| Fecha/Diseño: 15/09/2001 | | Fecha/Actualización: 15/09/2001 | | | | | | | |
| Para: POLYCHEMICAL S.A. | | Autores: Alex Vera L. Juan Zuñiga R. | | | | | | | |
| Nombre del Archivo: SRP_MDEPCARING.FRM | | Menú: Mnumandepartacargos | | | | | | | |
| Descripción: Se ingresa los departamentos y cargos que posee la empresa. | | | | | | | | | |
| DESCRIPCIÓN DE PROGRAMAS | | | | | | | | | |
| <table border="1"><thead><tr><th>ENTRADA</th><th>PROCESO</th><th>SALIDA</th></tr></thead><tbody><tr><td><div><div>SRPM_EMPR_GNRL</div><div>Información digitada</div></div></td><td><div>SRPR_DEPA_CARG</div></td><td><div>SRPM_CARG_EMPL</div><div>SRPM_EMPR_GNRL</div><div>SRPM_DPTO_GNRL</div></td></tr></tbody></table> | | | | ENTRADA | PROCESO | SALIDA | <div><div>SRPM_EMPR_GNRL</div><div>Información digitada</div></div> | <div>SRPR_DEPA_CARG</div> | <div>SRPM_CARG_EMPL</div> <div>SRPM_EMPR_GNRL</div> <div>SRPM_DPTO_GNRL</div> |
| ENTRADA | PROCESO | SALIDA | | | | | | | |
| <div><div>SRPM_EMPR_GNRL</div><div>Información digitada</div></div> | <div>SRPR_DEPA_CARG</div> | <div>SRPM_CARG_EMPL</div> <div>SRPM_EMPR_GNRL</div> <div>SRPM_DPTO_GNRL</div> | | | | | | | |
| Observaciones: | | | | | | | | | |

9.2.2. Narrativas de Departamentos y Cargos

| NARRATIVA DEL PROGRAMA | |
|---|---------------|
| Nombre del Archivo: SRP_MDEPCARING.FRM | Página 1 de 2 |
| <p>Para su explicación se lo ha dividido de la siguiente manera:</p> <p>1. Carga del Formulario</p> <p>1. Se procede a especificar el código del departamento que se va a registrar.</p> <p>DEPARTAMENTO</p> <p>Permite el registro, modificación y eliminación de los departamentos de la empresa.</p> <p>2. Ingreso de Registro</p> <p>1. Al ingresar un código de departamento que existe automáticamente se muestran todos los datos en caso de no existir el código le asignará el código siguiente y podrá ingresar todos los datos siguientes: descripción, división, jefe de departamento y número de extensión.</p> <p>2. Hacer clic en el botón <Aceptar> para grabar los datos.</p> <p>3. Modificación de Registro</p> <p>2. Al consultar el registro que va a modificarse, se ejecuta procedimientos propios del sistema, permitiendo según la integridad entre otras tablas si existiere, que la actualización de cualquier campo sea permitida.</p> <p>4. Eliminación de Registro</p> <p>2. Al consultar el registro que va a eliminarse, se ejecuta procedimientos propios del sistema, que antes de eliminar verifica que no sean registros dependientes para otros.</p> | |
| Observaciones: | |

| NARRATIVA DEL PROGRAMA | |
|---|---------------|
| Nombre del Archivo: SRP_MDEPCARING.FRM | Página 2 de 2 |
| <p>CARGOS</p> <p>Permite el registro, modificación y eliminación de los departamentos de la empresa.</p> <p>1. Ingreso de Registro</p> <p>1. Al ingresar un código de cargos que existe automáticamente se muestran todos los datos en caso de no existir el código le asignará el código siguiente y podrá ingresar todos los datos siguientes: descripción, base de seguro social y cargo de seguro social.</p> <p>2. Hacer clic en el botón <Aceptar> para grabar los datos.</p> <p>2. Modificación de Registro</p> <p>1. Al consultar el registro que va a modificarse, se ejecuta procedimientos propios del sistema, permitiendo según la integridad entre otras tablas si existiere, que la actualización de cualquier campo sea permitida.</p> <p>3. Eliminación de Registro</p> <p>1. Al consultar el registro que va a eliminarse, se ejecuta procedimientos propios del sistema, que antes de eliminar verifica que no sean registros dependientes para otros.</p> | |
| Observaciones: | |

9.3. MANTENIMIENTO DE BANCOS Y TIPO CUENTA

9.3.1 IPO de Bancos y Tipo Cuenta

| SISROL - SISTEMA DE ROLES DE PAGO VERSIÓN 1.0 | | Página 1 de 1 | | | | | | | |
|---|--|--|------------------------------------|--|--|--|--|--|--|
| | | Fecha/Diseño: 15/09/2001 | Fecha/Actualización: 15/09/2001 | | | | | | |
| Para: POLYCHEMICAL S.A. | | Autores: Alex Vera L. Juan Zuñiga R. | | | | | | | |
| Nombre del Archivo: SRP_MBANCCTA.FRM | | Menú: m nubancos | | | | | | | |
| Descripción: Se ingresa los bancos y tipo de cuentas que posee la empresa. | | | | | | | | | |
| DESCRIPCIÓN DE PROGRAMAS | | | | | | | | | |
| <table border="1"> <thead> <tr> <th>ENTRADA</th> <th>PROCESO</th> <th>SALIDA</th> </tr> </thead> <tbody> <tr> <td> <div style="border: 1px solid black; padding: 5px; margin-bottom: 10px;"> SRPM_EMPR_GNRL </div> <div style="border: 1px solid black; padding: 5px;"> Información digitada </div> </td> <td> <div style="border: 1px solid black; padding: 5px; text-align: center;"> SRPM_BANC_GENE </div> </td> <td> <div style="border: 1px solid black; padding: 5px; margin-bottom: 10px;"> SRPM_BANC_GENE </div> <div style="border: 1px solid black; padding: 5px; margin-bottom: 10px;"> SRPM_EMPR_GNRL </div> <div style="border: 1px solid black; padding: 5px;"> SRPM_TIPO_CUEN </div> </td> </tr> </tbody> </table> | ENTRADA | PROCESO | SALIDA | <div style="border: 1px solid black; padding: 5px; margin-bottom: 10px;"> SRPM_EMPR_GNRL </div> <div style="border: 1px solid black; padding: 5px;"> Información digitada </div> | <div style="border: 1px solid black; padding: 5px; text-align: center;"> SRPM_BANC_GENE </div> | <div style="border: 1px solid black; padding: 5px; margin-bottom: 10px;"> SRPM_BANC_GENE </div> <div style="border: 1px solid black; padding: 5px; margin-bottom: 10px;"> SRPM_EMPR_GNRL </div> <div style="border: 1px solid black; padding: 5px;"> SRPM_TIPO_CUEN </div> | | | |
| ENTRADA | PROCESO | SALIDA | | | | | | | |
| <div style="border: 1px solid black; padding: 5px; margin-bottom: 10px;"> SRPM_EMPR_GNRL </div> <div style="border: 1px solid black; padding: 5px;"> Información digitada </div> | <div style="border: 1px solid black; padding: 5px; text-align: center;"> SRPM_BANC_GENE </div> | <div style="border: 1px solid black; padding: 5px; margin-bottom: 10px;"> SRPM_BANC_GENE </div> <div style="border: 1px solid black; padding: 5px; margin-bottom: 10px;"> SRPM_EMPR_GNRL </div> <div style="border: 1px solid black; padding: 5px;"> SRPM_TIPO_CUEN </div> | | | | | | | |
| Observaciones: | | | | | | | | | |

9.3.2 Narrativas de Bancos y Tipo de Cuenta

| NARRATIVA DEL PROGRAMA | |
|---|---------------|
| Nombre del Archivo: SRP_MBANCCTA.FRM | Página 1 de 2 |
| <p>Para su explicación se lo ha dividido de la siguiente manera:</p> <p>1. Carga del Formulario</p> <p>1. Se procede a especificar el código del banco que se va a registrar.</p> <p>BANCOS</p> <p>Permite el registro, modificación y eliminación de los bancos de la empresa.</p> <p>2. Ingreso de Registro</p> <p>1. Al ingresar un código del banco que existe automáticamente se muestran todos los datos en caso de no existir el código le asignará el código siguiente y podrá ingresar el nombre del banco.</p> <p>2. Hacer clic en el botón <Aceptar> para grabar los datos.</p> <p>3. Modificación de Registro</p> <p>1. Al consultar el registro que va a modificarse, se ejecuta procedimientos propios del sistema, permitiendo según la integridad entre otras tablas si existiere, que la actualización de cualquier campo sea permitida.</p> <p>4. Eliminación de Registro</p> <p>1. Al consultar el registro que va a eliminarse, se ejecuta procedimientos propios del sistema, que antes de eliminar verifica que no sean registros dependientes para otros.</p> | |
| Observaciones: | |

| NARRATIVA DEL PROGRAMA | |
|--|---------------|
| Nombre del Archivo: SRP_MBANCCTA.FRM | Página 2 de 2 |
| <p>TIPO DE CUENTA</p> <p>Permite el registro, modificación y eliminación de los tipos de cuentas de la empresa.</p> <p>1. Ingreso de Registro</p> <p>1. Al ingresar un código del tipo de cuenta que existe automáticamente se muestran todos los datos en caso de no existir el código le asignará el código siguiente y podrá ingresar el nombre del tipo de cuenta.</p> <p>2. Hacer clic en el botón <Aceptar> para grabar los datos.</p> <p>2. Modificación de Registro</p> <p>1. Al consultar el registro que va a modificarse, se ejecuta procedimientos propios del sistema, permitiendo según la integridad entre otras tablas si existiere, que la actualización de cualquier campo sea permitida.</p> <p>3. Eliminación de Registro</p> <p>1. Al consultar el registro que va a eliminarse, se ejecuta procedimientos propios del sistema, que antes de eliminar verifica que no sean registros dependientes para otros.</p> | |
| Observaciones: | |

9.4. MANTENIMIENTO DE DIVISIÓN

9.4.1. IPO de División

| SISROL - SISTEMA DE ROLES DE PAGO VERSIÓN 1.0 | | Página 1 de 1 | | | | | |
|---|---------|--|------------------------------------|---------|---------|--------|---|
| | | Fecha/Diseño: 15/09/2001 | Fecha/Actualización: 15/09/2001 | | | | |
| Para: POLYCHEMICAL S.A. | | Autores: Alex Vera L. Juan Zuñiga R. | | | | | |
| Nombre del Archivo: SRP_MDIVISION.FRM | | Menú: Mnudivision | | | | | |
| Descripción: Se ingresa las divisiones que posee la empresa. | | | | | | | |
| DESCRIPCIÓN DE PROGRAMAS | | | | | | | |
| <table border="1"><thead><tr><th>ENTRADA</th><th>PROCESO</th><th>SALIDA</th></tr></thead><tbody><tr><td><div>SRPM_EMPR_GNRL</div><div>Información digitada</div><div>SRPM_DIVI_EMPR</div><div>SRPM_DIVI_EMPR</div><div>SRPM_EMPR_GNRL</div></td></tr></tbody></table> | | | | ENTRADA | PROCESO | SALIDA | <div>SRPM_EMPR_GNRL</div> <div>Información digitada</div> <div>SRPM_DIVI_EMPR</div> <div>SRPM_DIVI_EMPR</div> <div>SRPM_EMPR_GNRL</div> |
| ENTRADA | PROCESO | SALIDA | | | | | |
| <div>SRPM_EMPR_GNRL</div> <div>Información digitada</div> <div>SRPM_DIVI_EMPR</div> <div>SRPM_DIVI_EMPR</div> <div>SRPM_EMPR_GNRL</div> | | | | | | | |
| Observaciones: | | | | | | | |

9.4.2 Narrativas de División

| NARRATIVA DEL PROGRAMA | |
|---|---------------|
| Nombre del Archivo: SRP_MDIVISION.FRM | Página 1 de 1 |
| <p>Para su explicación se lo ha dividido de la siguiente manera:</p> <p>1. Carga del Formulario</p> <p>1. Se procede a especificar el código de la división que se va a registrar.</p> <p>Permite el registro, modificación y eliminación de las divisiones de la empresa.</p> <p>2. Ingreso de Registro</p> <p>1. Al ingresar un código de la división que existe automáticamente se muestran todos los datos en caso de no existir el código le asignará el código siguiente y podrá ingresar el nombre de la división.</p> <p>2. Hacer clic en el botón <Aceptar> para grabar los datos.</p> <p>3. Modificación de Registro</p> <p>1. Al consultar el registro que va a modificarse, se ejecuta procedimientos propios del sistema, permitiendo según la integridad entre otras tablas si existiere, que la actualización de cualquier campo sea permitida.</p> <p>4. Eliminación de Registro</p> <p>1. Al consultar el registro que va a eliminarse, se ejecuta procedimientos propios del sistema, que antes de eliminar verifica que no sean registros dependientes para otros.</p> | |
| Observaciones: | |

9.5. MANTENIMIENTO DE FÓRMULAS

9.5.1 IPO de Fórmulas

| SISROL - SISTEMA DE ROLES DE PAGO VERSIÓN 1.0 | | Página 1 de 1 | | | | | | | |
|---|---------------------------|--|------------------------------------|---------|---------|--------|---|---------------------------|---------------------------|
| | | Fecha/Diseño: 15/09/2001 | Fecha/Actualización: 15/09/2001 | | | | | | |
| Para: POLYCHEMICAL S.A. | | Autores: Alex Vera L. Juan Zuñiga R. | | | | | | | |
| Nombre del Archivo: SRP_MCALFORMU.FRM | | Menú: mnuformulas | | | | | | | |
| Descripción: Mantenimiento de Fórmulas. | | | | | | | | | |
| DESCRIPCIÓN DE PROGRAMAS | | | | | | | | | |
| <table border="1"><thead><tr><th>ENTRADA</th><th>PROCESO</th><th>SALIDA</th></tr></thead><tbody><tr><td><div><div>SRPM_INGR_EGRE</div><div>Información digitada</div></div></td><td><div>SRP_MCALCFORMU</div></td><td><div>SRPM_CALC_FORM</div></td></tr></tbody></table> | | | | ENTRADA | PROCESO | SALIDA | <div><div>SRPM_INGR_EGRE</div><div>Información digitada</div></div> | <div>SRP_MCALCFORMU</div> | <div>SRPM_CALC_FORM</div> |
| ENTRADA | PROCESO | SALIDA | | | | | | | |
| <div><div>SRPM_INGR_EGRE</div><div>Información digitada</div></div> | <div>SRP_MCALCFORMU</div> | <div>SRPM_CALC_FORM</div> | | | | | | | |
| Observaciones: | | | | | | | | | |

9.5.2 Narrativa de Fórmulas

| NARRATIVA DEL PROGRAMA | |
|---|---------------|
| Nombre del Archivo: SRP_MCALFORMU.FRM | Página 1 de 2 |
| <p>Esta pantalla es diseñada para los rubros de ingresos y egresos que tengan alguna fórmula especial para ser calculado en el proceso de Rol de Pagos. Para su explicación se ha dividido de la siguiente manera:</p> <p>1. Carga del Formulario</p> <p>1. Se procede a especificar el código de los rubros de ingreso o egreso que sean activos.</p> <p>2. Estructura de la Fórmula</p> <ul style="list-style-type: none">➤ La pantalla tien tres condiciones: condición a realizarse, primera condición y segunda condición.➤ La estructura de la condición a realizarse es: Si puede ser un valor o un campo, los signos comparativos(=,<,>,>=,<=), contra un valor o una fórmula.➤ Las estructuras de la primera y segunda condición son: si puede ser el resultado(fórmula general) o un campo, los signos comparativos, contra el valor o una fórmula. Entonces el resultado puede ser un valor, una fórmula o un resultado(fórmula general). <p>3. Ingreso de Registro</p> <p>Para ingresar una fórmula se realiza algunas validaciones tales como:</p> <ol style="list-style-type: none">1. Cuando se escoge un campo de ingreso o egreso, este valida que su anterior elemento no sea otro campo, ni un número, ni el paréntesis cerrado.2. Cuando se escoge un número (0 al 9), se valida que su anterior elemento de la fórmula no sea ni un campo, ni el paréntesis cerrado, ni la palabra "Todos".3. Cuandop se escoge una coma, se valida que su anterior elemento de la fórmula sea solamente un número, y que la coma esté una sola vez en la cantidad ingresada.4. Cuando se escoge un operando(+,-,*,/,()), primero si es un paréntesis cerrado o abierto se valida que el elemento anterior de la fórmula sea de la misma clase de paréntesis ingresado, o si ingreso un paréntesis cerrado entonces debe tener un campo número(0,9). | |
| Observaciones: | |

| NARRATIVA DEL PROGRAMA | |
|--|---------------|
| Nombre del Archivo: SRP_MCALFORMU.FRM | Página 2 de 2 |
| <p>5. Al momento de grabar el registro, primero verifica que la fórmula haya terminado con los paréntesis correctos, sin que su operando (+,-,*,/), ni tenga la palabra "Todos".</p> <p>4. Modificación de Registro</p> <p>1. Al consultar el registro que va a modificarse, se ejecuta procedimientos propios del sistema, permitiendo según la integridad entre otras tablas si existiere, que la actualización de cualquier campo sea permitida y se realizan las mismas validaciones que se hicieron al ingresar un registro.</p> <p>5. Eliminación de Registro</p> <p>1. Al consultar el registro que va a eliminarse, se ejecuta procedimientos propios del sistema, que antes de eliminar verifica que no sean registros dependientes para otros.</p> | |
| Observaciones: | |

9.6. MANTENIMIENTO DE PLANTILLA DE ROL / LIQUIDACIÓN

9.6.1 IPO de Plantilla de Rol / Liquidación

| SISROL - SISTEMA DE ROLES DE PAGO VERSIÓN 1.0 | | Página 1 de 1 | | | | | | | |
|---|---------------------------|--|------------------------------------|---------|---------|--------|---|---------------------------|---------------------------|
| | | Fecha/Diseño: 15/09/2001 | Fecha/Actualización: 15/09/2001 | | | | | | |
| Para: POLYCHEMICAL S.A. | | Autores: Alex Vera L. Juan Zuñiga R. | | | | | | | |
| Nombre del Archivo: SRP_MPLANTIROL.FRM | | Menú: mnumanrolliquidacion | | | | | | | |
| Descripción: Mantenimiento de la plantilla para el proceso del rol mensual y liquidación. | | | | | | | | | |
| DESCRIPCIÓN DE PROGRAMAS | | | | | | | | | |
| <table border="1"><thead><tr><th>ENTRADA</th><th>PROCESO</th><th>SALIDA</th></tr></thead><tbody><tr><td><div><div>SRPM_INGR_EGRE</div><div>Información digitada</div></div></td><td><div>SRP_MCALCFORMU</div></td><td><div>SRPM_CALC_FORM</div></td></tr></tbody></table> | | | | ENTRADA | PROCESO | SALIDA | <div><div>SRPM_INGR_EGRE</div><div>Información digitada</div></div> | <div>SRP_MCALCFORMU</div> | <div>SRPM_CALC_FORM</div> |
| ENTRADA | PROCESO | SALIDA | | | | | | | |
| <div><div>SRPM_INGR_EGRE</div><div>Información digitada</div></div> | <div>SRP_MCALCFORMU</div> | <div>SRPM_CALC_FORM</div> | | | | | | | |
| Observaciones: | | | | | | | | | |

9.6.2 Narrativa de Plantilla de Rol / Liquidación

| NARRATIVA DEL PROGRAMA | |
|--|---------------|
| Nombre del Archivo: SRP_MPLANTIROL.FRM | Página 1 de 1 |
| <p>El mantenimiento de Plantilla de Rol tiene como objetivo realizar el diseño que va a tener el rol mensual al momento de generarse, y este comprende todos los rubros de ingreso y egreso. Para su explicación se ha dividido de la siguiente manera:</p> <p>1. Carga del Formulario</p> <p>1. Se procede a llenar la lista de rubros de ingresos y egresos..</p> <p>2. Ingreso de Registro</p> <p>1. Al momento de grabar el registro primero se verifica que los rubros escogidos estén en grupos, primero los ingresos y luego los egresos y no combinados.</p> <p>3. Modificación de Registro</p> <p>1. Al consultar el registro que va a modificarse, se ejecuta procedimientos propios del sistema, permitiendo según la integridad entre otras tablas si existiere, que la actualización de cualquier campo sea permitida y se realizan las mismas validaciones que se hicieron al ingresar un registro.</p> <p>4. Eliminación de Registro</p> <p>1. Al consultar el registro que va a eliminarse, se ejecuta procedimientos propios del sistema, que antes de eliminar verifica que no sean registros dependientes para otros.</p> | |
| Observaciones: | |

9.7. MANTENIMIENTO DE JORNADA LABORAL / DÍAS FERIADOS

9.7.1 IPO de Jornada Laboral y Días Feriados

| SISROL - SISTEMA DE ROLES DE PAGO VERSIÓN 1.0 | | Página 1 de 1 | | | | | | | |
|--|------------------------------------|---|------------------------------------|---------|---------|--------|---------------------------------|---------------------------|---|
| | | Fecha/Diseño: 15/09/2001 | Fecha/Actualización: 15/09/2001 | | | | | | |
| Para: POLYCHEMICAL S.A. | | Autores: Alex Vera L. Juan Zuñiga R. | | | | | | | |
| Nombre del Archivo: SRP_MJORDIAFES.FRM | Menú: mnujornadaferiados | | | | | | | | |
| Descripción: Mantenimiento de la Jornada Laboral y Días Feriados de la empresa. | | | | | | | | | |
| DESCRIPCIÓN DE PROGRAMAS | | | | | | | | | |
| <table border="1"><thead><tr><th>ENTRADA</th><th>PROCESO</th><th>SALIDA</th></tr></thead><tbody><tr><td><div>Información digitada</div></td><td><div>SRP_MJORDIAFES</div></td><td><div>SRPM_DIAS_FERI</div><div>SRPM_JORN_LABO</div></td></tr></tbody></table> | | | | ENTRADA | PROCESO | SALIDA | <div>Información digitada</div> | <div>SRP_MJORDIAFES</div> | <div>SRPM_DIAS_FERI</div> <div>SRPM_JORN_LABO</div> |
| ENTRADA | PROCESO | SALIDA | | | | | | | |
| <div>Información digitada</div> | <div>SRP_MJORDIAFES</div> | <div>SRPM_DIAS_FERI</div> <div>SRPM_JORN_LABO</div> | | | | | | | |
| Observaciones: | | | | | | | | | |

9.7.2 Narrativa de Jornada Laboral y Días Feriados

| NARRATIVA DEL PROGRAMA | |
|--|---------------|
| Nombre del Archivo: SRP_MJORDIAFES.FRM | Página 1 de 2 |
| <p>Esta pantalla consta de 2 mantenimientos distintos los cuales son: jornada laboras y días feriados. Tiene como objetivo ingresar la jornada laboral de la empresa e ingresar los días festivos que tine los meses para luego realizar el cálculo de horas extras. Para su explicación se ha dividido de la siguiente manera:</p> <ol style="list-style-type: none">1. Carga del Formulario2. Se procede a especificar el código de la jornada laboral que se va a registrar. <p>JORNADA LABORAL</p> <p>Permite el registro, modificación y eliminación de las jornadas de la empresa.</p> <ol style="list-style-type: none">2. Ingreso de Registro1. Al ingresar un código de la jornada que existe automáticamente se muestran todos los datos en caso de no existir el código le asignará el código siguiente y podrá ingresar la descripción, hora de inicio y hora fin de la jornada.2. Hacer clic en el botón <Aceptar> para grabar los datos. <ol style="list-style-type: none">3. Modificación de Registro1. Al consultar el registro que va a modificarse, se ejecuta procedimientos propios del sistema, permitiendo según la integridad entre otras tablas si existiere, que la actualización de cualquier campo sea permitida. <ol style="list-style-type: none">4. Eliminación de Registro1. Al consultar el registro que va a eliminarse, se ejecuta procedimientos propios del sistema, que antes de eliminar verifica que no sean registros dependientes para otros. | |
| Observaciones: | |

| NARRATIVA DEL PROGRAMA | |
|--|---------------|
| Nombre del Archivo: SRP_MJORDIAFES.FRM | Página 2 de 2 |
| <p>DIAS FESTIVOS</p> <p>Permite el registro, modificación y eliminación de los días festivos que tiene la empresa.</p> <p>1. Ingreso de Registro</p> <ol style="list-style-type: none">1. Al ingresar un año, mes que existe automáticamente se muestran todos días que van hacer festivos en es determinado año y mes, en caso de no existir un día específico entonces se procederá a ingresarlo.2. Hacer clic en el botón <Aceptar> para grabar los datos. <p>2. Modificación de Registro</p> <ol style="list-style-type: none">1. Al consultar el registro que va a modificarse, se ejecuta procedimientos propios del sistema, permitiendo según la integridad entre otras tablas si existiere, que la actualización de cualquier campo sea permitida. <p>3. Eliminación de Registro</p> <ol style="list-style-type: none">1. Al consultar el registro que va a eliminarse, se ejecuta procedimientos propios del sistema, que antes de eliminar verifica que no sean registros dependientes para otros. | |
| Observaciones: | |

9.8. MANTENIMIENTO DE LICENCIAS

9.8.1 IPO de Licencias

| SISROL - SISTEMA DE ROLES DE PAGO VERSIÓN 1.0 | | Página 1 de 1 | | | | | | | |
|--|---------------------------|--|------------------------------------|---------|---------|--------|---------------------------------|---------------------------|---------------------------|
| | | Fecha/Diseño: 15/09/2001 | Fecha/Actualización: 15/09/2001 | | | | | | |
| Para: POLYCHEMICAL S.A. | | Autores: Alex Vera L. Juan Zuñiga R. | | | | | | | |
| Nombre del Archivo: SRP_MLICENCIAS.FRM | | Menú: mnulicencia | | | | | | | |
| Descripción: Mantenimiento de Tipos de licencias del empleado. | | | | | | | | | |
| DESCRIPCIÓN DE PROGRAMAS | | | | | | | | | |
| <table><thead><tr><th>ENTRADA</th><th>PROCESO</th><th>SALIDA</th></tr></thead><tbody><tr><td><div>Información digitada</div></td><td><div>SRP_MLICENCIAS</div></td><td><div>SRPM_TIPO_LICE</div></td></tr></tbody></table> | | | | ENTRADA | PROCESO | SALIDA | <div>Información digitada</div> | <div>SRP_MLICENCIAS</div> | <div>SRPM_TIPO_LICE</div> |
| ENTRADA | PROCESO | SALIDA | | | | | | | |
| <div>Información digitada</div> | <div>SRP_MLICENCIAS</div> | <div>SRPM_TIPO_LICE</div> | | | | | | | |
| Observaciones: | | | | | | | | | |

9.8.2 Narrativa de Licencias

| NARRATIVA DEL PROGRAMA | |
|--|---------------|
| Nombre del Archivo: SRP_MLICENCIAS.FRM | Página 1 de 1 |
| <p>Esta pantalla tiene como objetivo ingresar los tipos de licencias que tienen los empleados. Para su explicación se ha dividido de la siguiente manera:</p> <p>Permite el registro, modificación y eliminación de tipo de licencias de la empresa.</p> <p>1. Carga del Formulario</p> <p>1. Se procede a especificar el código del tipo de licencia que se va a registrar.</p> <p>2. Ingreso de Registro</p> <p>1. Al ingresar un código del tipo de licencia que existe automáticamente se muestran todos los datos en caso de no existir el código le asignará el código siguiente y podrá ingresar la descripción del tipo de licencia.</p> <p>3. Hacer clic en el botón <Aceptar> para grabar los datos.</p> <p>3. Modificación de Registro</p> <p>1. Al consultar el registro que va a modificarse, se ejecuta procedimientos propios del sistema, permitiendo según la integridad entre otras tablas si existiere, que la actualización de cualquier campo sea permitida.</p> <p>4. Eliminación de Registro</p> <p>1. Al consultar el registro que va a eliminarse, se ejecuta procedimientos propios del sistema, que antes de eliminar verifica que no sean registros dependientes para otros.</p> | |
| Observaciones: | |

9.9. MANTENIMIENTO DE PAÍSES

9.9.1 IPO de Países

| SISROL - SISTEMA DE ROLES DE PAGO VERSIÓN 1.0 | | Página 1 de 1 | | | | | |
|---|---------|--|------------------------------------|---------|---------|--------|---|
| | | Fecha/Diseño: 15/09/2001 | Fecha/Actualización: 15/09/2001 | | | | |
| Para: POLYCHEMICAL S.A. | | Autores: Alex Vera L. Juan Zuñiga R. | | | | | |
| Nombre del Archivo: SRP_MPAIS.FRM | | Menú: mnupaíses | | | | | |
| Descripción: Mantenimiento de Países. | | | | | | | |
| DESCRIPCIÓN DE PROGRAMAS | | | | | | | |
| <table border="1"><thead><tr><th>ENTRADA</th><th>PROCESO</th><th>SALIDA</th></tr></thead><tbody><tr><td><pre>graph LR; A[Información digitada] --> B[SRP_MPAIS]; B --> C[SRPM_PAIS_MUND];</pre></td></tr></tbody></table> | | | | ENTRADA | PROCESO | SALIDA | <pre>graph LR; A[Información digitada] --> B[SRP_MPAIS]; B --> C[SRPM_PAIS_MUND];</pre> |
| ENTRADA | PROCESO | SALIDA | | | | | |
| <pre>graph LR; A[Información digitada] --> B[SRP_MPAIS]; B --> C[SRPM_PAIS_MUND];</pre> | | | | | | | |
| Observaciones: | | | | | | | |

9.9.2 Narrativa de Países

| NARRATIVA DEL PROGRAMA | |
|---|---------------|
| Nombre del Archivo: SRP_MPAIS.FRM | Página 1 de 1 |
| <p>Esta pantalla tiene como objetivo ingresar los países. Para su explicación se ha dividido de la siguiente manera:</p> <p>Permite el registro, modificación y eliminación de los países.</p> <p>1. Carga del Formulario</p> <ol style="list-style-type: none">1. Se procede a especificar el código del país que se va a registrar. <p>2. Ingreso de Registro</p> <ol style="list-style-type: none">1. Al ingresar un código de país que existe automáticamente se muestran todos los datos en caso de no existir el código le asignará el código siguiente y podrá ingresar el nombre del país.2. Hacer clic en el botón <Aceptar> para grabar los datos. <p>3. Modificación de Registro</p> <ol style="list-style-type: none">1. Al consultar el registro que va a modificarse, se ejecuta procedimientos propios del sistema, permitiendo según la integridad entre otras tablas si existiere, que la actualización de cualquier campo sea permitida. <p>4. Eliminación de Registro</p> <ol style="list-style-type: none">1. Al consultar el registro que va a eliminarse, se ejecuta procedimientos propios del sistema, que antes de eliminar verifica que no sean registros dependientes para otros. | |
| Observaciones: | |

9.10. MANTENIMIENTO DE PROFESIONES

9.10.1 IPO de Profesiones

| SISROL - SISTEMA DE ROLES DE PAGO VERSIÓN 1.0 | | Página 1 de 1 | | | | | | | |
|--|---------------------------|---|------------------------------------|---------|---------|--------|---|---------------------------|---|
| | | Fecha/Diseño: 15/09/2001 | Fecha/Actualización: 15/09/2001 | | | | | | |
| Para: POLYCHEMICAL S.A. | | Autores: Alex Vera L. Juan Zuñiga R. | | | | | | | |
| Nombre del Archivo: SRP_MPROFESION.FRM | | Menú: mnumanprofesiones | | | | | | | |
| Descripción: Mantenimiento de Profesiones. | | | | | | | | | |
| DESCRIPCIÓN DE PROGRAMAS | | | | | | | | | |
| <table border="1"><thead><tr><th>ENTRADA</th><th>PROCESO</th><th>SALIDA</th></tr></thead><tbody><tr><td><div><div>SRPM_EMPR_GNRL</div><div>Información digitada</div></div></td><td><div>SRP_MPROFESION</div></td><td><div>SRPM_TITU_PROF</div><div>SRPM_EMPR_GNRL</div></td></tr></tbody></table> | | | | ENTRADA | PROCESO | SALIDA | <div><div>SRPM_EMPR_GNRL</div><div>Información digitada</div></div> | <div>SRP_MPROFESION</div> | <div>SRPM_TITU_PROF</div> <div>SRPM_EMPR_GNRL</div> |
| ENTRADA | PROCESO | SALIDA | | | | | | | |
| <div><div>SRPM_EMPR_GNRL</div><div>Información digitada</div></div> | <div>SRP_MPROFESION</div> | <div>SRPM_TITU_PROF</div> <div>SRPM_EMPR_GNRL</div> | | | | | | | |
| Observaciones: | | | | | | | | | |

9.10.2 Narrativa de Profesiones

| NARRATIVA DEL PROGRAMA | |
|--|---------------|
| Nombre del Archivo: SRP_MPROFESION.FRM | Página 1 de 1 |
| <p>Esta pantalla tiene como objetivo ingresar las profesiones del empleado. Para su explicación se ha dividido de la siguiente manera:</p> <p>Permite el registro, modificación y eliminación de las profesiones.</p> <p>1. Carga del Formulario</p> <p>1. Se procede a especificar el código de la profesión que se va a registrar.</p> <p>2. Ingreso de Registro</p> <p>1. Al ingresar un código de profesión que existe automáticamente se muestran todos los datos en caso de no existir el código le asignará el código siguiente y podrá ingresar el nombre del título(Ingeniero) y la abreviatura del título(Ing.).</p> <p>2. Hacer clic en el botón <Aceptar> para grabar los datos.</p> <p>3. Modificación de Registro</p> <p>1. Al consultar el registro que va a modificarse, se ejecuta procedimientos propios del sistema, permitiendo según la integridad entre otras tablas si existiere, que la actualización de cualquier campo sea permitida.</p> <p>4. Eliminación de Registro</p> <p>1. Al consultar el registro que va a eliminarse, se ejecuta procedimientos propios del sistema, que antes de eliminar verifica que no sean registros dependientes para otros.</p> | |
| Observaciones: | |

9.11 MANTENIMIENTO DE INGRESOS Y EGRESOS

9.11.1 IPO de Ingresos y Egresos

| SISROL - SISTEMA DE ROLES DE PAGO VERSIÓN 1.0 | | Página 1 de 1 | | | | | |
|---|---------|--|------------------------------------|---------|---------|--------|---|
| | | Fecha/Diseño: 15/09/2001 | Fecha/Actualización: 15/09/2001 | | | | |
| Para: POLYCHEMICAL S.A. | | Autores: Alex Vera L. Juan Zuñiga R. | | | | | |
| Nombre del Archivo: SRP_MRUBROS.FRM | | Menú: mnuconceptos | | | | | |
| Descripción: Se asignan los rubros de ingresos y egresos. | | | | | | | |
| DESCRIPCIÓN DE PROGRAMAS | | | | | | | |
| <table border="1"><thead><tr><th>ENTRADA</th><th>PROCESO</th><th>SALIDA</th></tr></thead><tbody><tr><td><pre>graph LR; subgraph ENTRADA; A[SRPM_EMPR_GNRL]; B[Información digitada]; end; subgraph PROCESO; C[SRP_MRUBRO]; end; subgraph SALIDA; D[SRPM_INGR_EGRE]; E[SRPM_EMPR_GNRL]; end; A --> C; B --> C; C --> D; C --> E;</pre></td></tr></tbody></table> | | | | ENTRADA | PROCESO | SALIDA | <pre>graph LR; subgraph ENTRADA; A[SRPM_EMPR_GNRL]; B[Información digitada]; end; subgraph PROCESO; C[SRP_MRUBRO]; end; subgraph SALIDA; D[SRPM_INGR_EGRE]; E[SRPM_EMPR_GNRL]; end; A --> C; B --> C; C --> D; C --> E;</pre> |
| ENTRADA | PROCESO | SALIDA | | | | | |
| <pre>graph LR; subgraph ENTRADA; A[SRPM_EMPR_GNRL]; B[Información digitada]; end; subgraph PROCESO; C[SRP_MRUBRO]; end; subgraph SALIDA; D[SRPM_INGR_EGRE]; E[SRPM_EMPR_GNRL]; end; A --> C; B --> C; C --> D; C --> E;</pre> | | | | | | | |
| Observaciones: | | | | | | | |

9.11.2 Narrativa de Rubros de Ingresos y Egresos

| NARRATIVA DEL PROGRAMA | |
|---|---------------|
| Nombre del Archivo: SRP_MRUBROS.FRM | Página 1 de 1 |
| <p>Para su explicación se lo ha dividido de la siguiente manera:</p> <p>1. Carga del Formulario</p> <ol style="list-style-type: none">1. Se procede a especificar el código del rubro que se va a registrar.2. Se especifican todos los datos siguientes: tipo descripción, abreviatura, cuenta contable, cálculo para, porcentaje, rubro asociado, pago a instituciones o proveedor y el mes en que se pagará dicho rubro. <p>2. Ingreso de Registro</p> <ol style="list-style-type: none">1. Al ingresar un código de rubro que existe automáticamente se muestran todos los datos en caso de no existir el código le asignará el código siguiente y podrá ingresar cada uno de los datos anteriormente explicados.2. Hacer clic en el botón <Aceptar> para grabar los datos del rubro. <p>3. Modificación de Registro</p> <ol style="list-style-type: none">1. Al consultar el registro que va a modificarse, se ejecuta procedimientos propios del sistema, permitiendo según la integridad entre otras tablas si existiere, que la actualización de cualquier campo sea permitida. <p>4. Eliminación de Registro</p> <ol style="list-style-type: none">1. Al consultar el registro que va a eliminarse, se ejecuta procedimientos propios del sistema, que antes de eliminar verifica que no sean registros dependientes para otros. | |
| Observaciones: | |

9.12 PROCESO DE MANEJO DE CARGOS

9.12.1 IPO de Manejo de Cargos

| SISROL - SISTEMA DE ROLES DE PAGO VERSIÓN 1.0 | | Página 1 de 1 | | | | | |
|---|---------|--|--|---------|---------|--------|---|
| Fecha/Diseño: 15/09/2001 | | Fecha/Actualización: 15/09/2001 | | | | | |
| Para: POLYCHEMICAL S.A. | | Autores: Alex Vera L. Juan Zuñiga R. | | | | | |
| Nombre del Archivo: SRP_PASIGCARG.FRM | | Menú: mnumanejocargo | | | | | |
| Descripción: Asigna el cargo y departamnto del empleado en la empresa. | | | | | | | |
| DESCRIPCIÓN DE PROGRAMAS | | | | | | | |
| <table border="1"><thead><tr><th>ENTRADA</th><th>PROCESO</th><th>SALIDA</th></tr></thead><tbody><tr><td><pre>graph LR; subgraph ENTRADA; A[SRPM_DATO_EMPL]; B[SRPM_DPTO_GNRL]; C[SRPM_CARG_EMPL]; D[Información digitada]; end; subgraph PROCESO; E[SRP_PASIGCARG]; end; subgraph SALIDA; F[SRPM_DPTO_GNRL]; end; A --> E; B --> E; C --> E; D --> E; E --> F;</pre></td></tr></tbody></table> | | | | ENTRADA | PROCESO | SALIDA | <pre>graph LR; subgraph ENTRADA; A[SRPM_DATO_EMPL]; B[SRPM_DPTO_GNRL]; C[SRPM_CARG_EMPL]; D[Información digitada]; end; subgraph PROCESO; E[SRP_PASIGCARG]; end; subgraph SALIDA; F[SRPM_DPTO_GNRL]; end; A --> E; B --> E; C --> E; D --> E; E --> F;</pre> |
| ENTRADA | PROCESO | SALIDA | | | | | |
| <pre>graph LR; subgraph ENTRADA; A[SRPM_DATO_EMPL]; B[SRPM_DPTO_GNRL]; C[SRPM_CARG_EMPL]; D[Información digitada]; end; subgraph PROCESO; E[SRP_PASIGCARG]; end; subgraph SALIDA; F[SRPM_DPTO_GNRL]; end; A --> E; B --> E; C --> E; D --> E; E --> F;</pre> | | | | | | | |
| Observaciones: | | | | | | | |

9.12.2 Narrativa de Manejo de Cargos

| NARRATIVA DEL PROGRAMA | |
|--|---------------|
| Nombre del Archivo: SRP_PASIGCARG.FRM | Página 1 de 1 |
| <p>Para su explicación se lo ha dividido de la siguiente manera:</p> <p>1. Carga del Formulario</p> <ol style="list-style-type: none">1. Se procede a especificar el código del empleado que se va a registrar.2. Se especifican todos los datos siguientes: nombre y apellido del empleado, título del emplado, fecha de ingreso y el sueldo. <p>2. Ingreso de Registro</p> <ol style="list-style-type: none">1. Al ingresar un código de empleado que existe automáticamente se muestran todos los datos en caso de no existir el código le asignará el código siguiente y podrá ingresar fecha de asignación, departamento, cargo, cargo principal y observación. Se valida que exista por lo menos un cargo principal pues en base a esta información se consultará la información del empleado.2. Hacer clic en el botón <Aceptar> para grabar los datos del rubro. <p>3. Modificación de Registro</p> <ol style="list-style-type: none">1. Al consultar el registro que va a modificarse, se ejecuta procedimientos propios del sistema, permitiendo según la integridad entre otras tablas si existiere, que la actualización de cualquier campo sea permitida. <p>4. Eliminación de Registro</p> <ol style="list-style-type: none">1. Al consultar el registro que va a eliminarse, se ejecuta procedimientos propios del sistema, que antes de eliminar verifica que no sean registros dependientes para otros. | |
| Observaciones: | |

9.13 PROCESO DE HORAS EXTRAS

9.13.1 IPO de Horas Extras

| SISROL - SISTEMA DE ROLES DE PAGO VERSIÓN 1.0 | | Página 1 de 1 | | | | | | | |
|--|----------------------------|--|------------------------------------|---------|---------|--------|---|----------------------------|--|
| | | Fecha/Diseño: 15/09/2001 | Fecha/Actualización: 15/09/2001 | | | | | | |
| Para: POLYCHEMICAL S.A. | | Autores: Alex Vera L. Juan Zuñiga R. | | | | | | | |
| Nombre del Archivo: SRP_PHORASEXTRA.FRM | | Menú: mnuhorasextras | | | | | | | |
| Descripción: Realiza el cálculo de las horas extras por cada empleado. | | | | | | | | | |
| DESCRIPCIÓN DE PROGRAMAS | | | | | | | | | |
| <table border="1"><thead><tr><th>ENTRADA</th><th>PROCESO</th><th>SALIDA</th></tr></thead><tbody><tr><td><div><div>SRPM_DATO_EMPL</div><div>Información digitada</div></div></td><td><div>SRP_PHORASEXTRA</div></td><td><div>SRPT_CABE_HEX</div><div>SRPD_DET_A_HEX</div></td></tr></tbody></table> | | | | ENTRADA | PROCESO | SALIDA | <div><div>SRPM_DATO_EMPL</div><div>Información digitada</div></div> | <div>SRP_PHORASEXTRA</div> | <div>SRPT_CABE_HEX</div> <div>SRPD_DET_A_HEX</div> |
| ENTRADA | PROCESO | SALIDA | | | | | | | |
| <div><div>SRPM_DATO_EMPL</div><div>Información digitada</div></div> | <div>SRP_PHORASEXTRA</div> | <div>SRPT_CABE_HEX</div> <div>SRPD_DET_A_HEX</div> | | | | | | | |
| Observaciones: | | | | | | | | | |

9.13.2 Narrativa de Horas Extras

| NARRATIVA DEL PROGRAMA | |
|--|---------------|
| Nombre del Archivo: SRP_PHORASEXTRA.FRM | Página 1 de 1 |
| <p>Esta pantalla sirve para el ingreso o modificación de las horas extras que tiene el empleado, a su vez realiza el cálculo de valor a pagar por dichas horas. Para su explicación se ha dividido de la siguiente manera:</p> <p>1. Carga del Formulario</p> <ol style="list-style-type: none">1. Se procede a especificar el número de secuencia que se va a registrar.2. Se especifican todos los datos siguientes: nombre y apellido del empleado, título del emplado, fecha de ingreso y el sueldo. <p>2. Ingreso de Registro</p> <ol style="list-style-type: none">1. Al ingresar un código de empleado que existe automáticamente se muestran todos los datos en caso de no existir el código le asignará el código siguiente y podrá ingresar fecha de asignación, departamento, cargo, cargo principal y observación. Se valida que exista por lo menos un cargo principal pues en base a esta información se consultará la información del empleado.2. Hacer clic en el botón <Aceptar> para grabar los datos del rubro. <p>3. Modificación de Registro</p> <ol style="list-style-type: none">1. Al consultar el registro que va a modificarse, se ejecuta procedimientos propios del sistema, permitiendo según la integridad entre otras tablas si existiere, que la actualización de cualquier campo sea permitida. <p>4. Eliminación de Registro</p> <ol style="list-style-type: none">1. Al consultar el registro que va a eliminarse, se ejecuta procedimientos propios del sistema, que antes de eliminar verifica que no sean registros dependientes para otros. | |
| Observaciones: | |

9.14 PROCESO DE VACACIONES

9.14.1 IPO de Vacaciones

| SISROL - SISTEMA DE ROLES DE PAGO VERSIÓN 1.0 | | Página 1 de 1 | | | | | | | |
|---|--------------------------|--|------------------------------------|---------|---------|--------|--|--------------------------|---------------------------|
| | | Fecha/Diseño: 15/09/2001 | Fecha/Actualización: 15/09/2001 | | | | | | |
| Para: POLYCHEMICAL S.A. | | Autores: Alex Vera L. Juan Zuñiga R. | | | | | | | |
| Nombre del Archivo: SRP_PVACACION.FRM | | Menú: mncrvacaciones | | | | | | | |
| Descripción: Realiza el cálculo de las vacaciones a los empleados. | | | | | | | | | |
| DESCRIPCIÓN DE PROGRAMAS | | | | | | | | | |
| <table border="1"><thead><tr><th>ENTRADA</th><th>PROCESO</th><th>SALIDA</th></tr></thead><tbody><tr><td><div><div>SRPM_DATO_EMPL</div><div>SRPM_DPTO_GNRL</div><div>Información digitada</div></div></td><td><div>SRP_PVACACION</div></td><td><div>SRPT_VACA_EMPL</div></td></tr></tbody></table> | | | | ENTRADA | PROCESO | SALIDA | <div><div>SRPM_DATO_EMPL</div><div>SRPM_DPTO_GNRL</div><div>Información digitada</div></div> | <div>SRP_PVACACION</div> | <div>SRPT_VACA_EMPL</div> |
| ENTRADA | PROCESO | SALIDA | | | | | | | |
| <div><div>SRPM_DATO_EMPL</div><div>SRPM_DPTO_GNRL</div><div>Información digitada</div></div> | <div>SRP_PVACACION</div> | <div>SRPT_VACA_EMPL</div> | | | | | | | |
| Observaciones: | | | | | | | | | |

9.14.2 Narrativa de Vacaciones

| NARRATIVA DEL PROGRAMA | |
|---|----------------------|
| Nombre del Archivo: SRP_PVACACION.FRM | Página 1 de 1 |
| <p>Esta pantalla le permite el ingreso de las vacaciones que tomará el empleado mostrando su período vacacional así como el respectivo cálculo. Las vacaciones son procesadas por los empleados fijos. Para su explicación se ha dividido de la siguiente manera:</p> <p>1. Carga del Formulario</p> <ol style="list-style-type: none">1. Se procede a especificar el código del empleado que se va a registrar.2. Se especifican todos los datos siguientes: nombre y apellido del empleado, departamento, cargo, jefe de departamento y fecha de ingreso del empleado. <p>2. Ingreso de Registro</p> <ol style="list-style-type: none">1. Al ingresar un código de empleado que existe automáticamente se muestran todos los datos y podrá ingresar Nro. de documento, fecha de aceptación, fecha inicial y final de la vacación, fecha reintegro y total percibir.2. Hacer clic en el botón <Aceptar> para grabar los datos. <p>3. Modificación de Registro</p> <ol style="list-style-type: none">1. Al consultar el registro que va a modificarse, se ejecuta procedimientos propios del sistema, permitiendo según la integridad entre otras tablas si existiere, que la actualización de cualquier campo sea permitida. <p>4. Eliminación de Registro</p> <ol style="list-style-type: none">1. Al consultar el registro que va a eliminarse, se ejecuta procedimientos propios del sistema, que antes de eliminar verifica que no sean registros dependientes para otros. | |
| Observaciones: | |

9.15 PROCESO DE LICENCIAS

9.15.1 IPO de Licencias

| | | | |
|---|----------------|--|------------------------------------|
| SISROL - SISTEMA DE ROLES DE PAGO VERSIÓN 1.0 | | Página 1 de 1 | |
| | | Fecha/Diseño: 15/09/2001 | Fecha/Actualización: 15/09/2001 |
| Para: POLYCHEMICAL S.A. | | Autores: Alex Vera L. Juan Zuñiga R. | |
| Nombre del Archivo: SRP_PLICENCIAS.FRM | | Menú: mnulicencias | |
| Descripción: Registra las diferentes licencias a los empleados. | | | |
| DESCRIPCIÓN DE PROGRAMAS | | | |
| ENTRADA | PROCESO | SALIDA | |
| | | | |
| Observaciones: | | | |

9.15.2 Narrativa de Licencias

| NARRATIVA DEL PROGRAMA | |
|--|----------------------|
| Nombre del Archivo: SRP_PLICENCIAS.FRM | Página 1 de 1 |
| <p>Esta pantalla tiene como objetivo ingresar los tipos de licencias que tienen los empleados. Para su explicación se ha dividido de la siguiente manera:</p> <p>Permite el registro, modificación y eliminación de tipo de licencias de la empresa.</p> <p>1. Carga del Formulario</p> <ol style="list-style-type: none">1. Se procede a especificar el código del empleado que se va a registrar. <p>2. Ingreso y Modificación de Registro</p> <ol style="list-style-type: none">1. Al ingresar un código de empleado si la consulta existe automáticamente retorna todos los datos y se verifica si esta se puede modificar siempre y cuando no se haya generado el rol mensual o quincenal de ese período.2. Hacer clic en el botón <Aceptar> para grabar los datos. <p>3. Eliminación de Registro</p> <ol style="list-style-type: none">1. Al consultar el registro que va a eliminarse, se ejecuta procedimientos propios del sistema, que antes de eliminar verifica que no sean registros dependientes para otros. | |
| Observaciones: | |

9.16 PROCESO DE PRÉSTAMOS Y DEUDAS

9.16.1 IPO de Préstamos y Deudas

| SISROL - SISTEMA DE ROLES DE PAGO VERSIÓN 1.0 | | Página 1 de 1 | | | | | | | |
|---|---------------------------|--|--|---------|---------|--------|--|---------------------------|--|
| Fecha/Diseño: 15/09/2001 | | Fecha/Actualización: 15/09/2001 | | | | | | | |
| Para: POLYCHEMICAL S.A. | | Autores: Alex Vera L. Juan Zuñiga R. | | | | | | | |
| Nombre del Archivo: SRP_PPRESTDEUD.FRM | | Menú: mnuprestamodeudas | | | | | | | |
| Descripción: Realiza las deudas y préstamos que el empleado realiza en la empresa. | | | | | | | | | |
| DESCRIPCIÓN DE PROGRAMAS | | | | | | | | | |
| <table border="1"><thead><tr><th>ENTRADA</th><th>PROCESO</th><th>SALIDA</th></tr></thead><tbody><tr><td><div><div>SRPM_DATO_EMPL</div><div>SRPM_DPTO_GNRL</div><div>SRPM_CARG_EMPL</div><div>SRPM_INGR_EGRE</div><div>Información digitada</div></div></td><td><div>SRP_PPRESTDEUD</div></td><td><div><div>SRPT_DETA_PRDE</div><div>SRPT_CABE_PRDE</div><div>SRPM_EMPR_GNRL</div></div></td></tr></tbody></table> | | | | ENTRADA | PROCESO | SALIDA | <div><div>SRPM_DATO_EMPL</div><div>SRPM_DPTO_GNRL</div><div>SRPM_CARG_EMPL</div><div>SRPM_INGR_EGRE</div><div>Información digitada</div></div> | <div>SRP_PPRESTDEUD</div> | <div><div>SRPT_DETA_PRDE</div><div>SRPT_CABE_PRDE</div><div>SRPM_EMPR_GNRL</div></div> |
| ENTRADA | PROCESO | SALIDA | | | | | | | |
| <div><div>SRPM_DATO_EMPL</div><div>SRPM_DPTO_GNRL</div><div>SRPM_CARG_EMPL</div><div>SRPM_INGR_EGRE</div><div>Información digitada</div></div> | <div>SRP_PPRESTDEUD</div> | <div><div>SRPT_DETA_PRDE</div><div>SRPT_CABE_PRDE</div><div>SRPM_EMPR_GNRL</div></div> | | | | | | | |
| Observaciones: | | | | | | | | | |

9.16.2 Narrativa de Préstamos y Deudas

| NARRATIVA DEL PROGRAMA | |
|---|---------------|
| Nombre del Archivo: SRP_PPRESTDEUD.FRM | Página 1 de 1 |
| <p>Permite registrar todos los egresos que tiene los empleados por préstamos a la empresa o por deudas con otras instituciones. Para su explicación se ha dividido de la siguiente manera:</p> <p>1. Carga del Formulario</p> <ol style="list-style-type: none">1. Se procede a especificar el número de secuencia que se va a registrar.2. Se especifican todos los datos siguientes: nombre y apellido del empleado, departamento y sueldo del empleado. <p>2. Ingreso de Registro</p> <ol style="list-style-type: none">1. Al ingresar un número de secuencia que existe automáticamente se muestran todos los datos y podrá ingresar el Tipo, rubro, el monto, fecha inicial, fecha final del préstamo, observaciones y detalle del pago.2. Hacer clic en el botón <Aceptar> para grabar los datos. <p>3. Modificación de Registro</p> <ol style="list-style-type: none">1. Al consultar el registro que va a modificarse, se ejecuta procedimientos propios del sistema, permitiendo según la integridad entre otras tablas si existiere, que la actualización de cualquier campo sea permitida. <p>4. Eliminación de Registro</p> <ol style="list-style-type: none">1. Al consultar el registro que va a eliminarse, se ejecuta procedimientos propios del sistema, que antes de eliminar verifica que no sean registros dependientes para otros. | |
| Observaciones: | |

9.17 PROCESO DE RUBROS DE INGRESO

9.17.1 IPO de Rubros de Ingreso

| SISROL - SISTEMA DE ROLES DE PAGO VERSIÓN 1.0 | | Página 1 de 1 | | | | | | | |
|--|---------------------------|--|------------------------------------|---------|---------|--------|--|---------------------------|---------------------------|
| | | Fecha/Diseño: 15/09/2001 | Fecha/Actualización: 15/09/2001 | | | | | | |
| Para: POLYCHEMICAL S.A. | | Autores: Alex Vera L. Juan Zuñiga R. | | | | | | | |
| Nombre del Archivo: SRP_PRUBROINGR.FRM | | Menú: mnurubrosingreso | | | | | | | |
| Descripción: Registra los ingresos adicionales que puede tener el empleado por algún motivo. | | | | | | | | | |
| DESCRIPCIÓN DE PROGRAMAS | | | | | | | | | |
| <table border="1"><thead><tr><th>ENTRADA</th><th>PROCESO</th><th>SALIDA</th></tr></thead><tbody><tr><td><div><div>SRPM_DATO_EMPL</div><div>SRPM_INGR_EGRE</div><div>Información digitada</div></div></td><td><div>SRP_PRUBROINGR</div></td><td><div>SRPT_RUBR_INGR</div></td></tr></tbody></table> | | | | ENTRADA | PROCESO | SALIDA | <div><div>SRPM_DATO_EMPL</div><div>SRPM_INGR_EGRE</div><div>Información digitada</div></div> | <div>SRP_PRUBROINGR</div> | <div>SRPT_RUBR_INGR</div> |
| ENTRADA | PROCESO | SALIDA | | | | | | | |
| <div><div>SRPM_DATO_EMPL</div><div>SRPM_INGR_EGRE</div><div>Información digitada</div></div> | <div>SRP_PRUBROINGR</div> | <div>SRPT_RUBR_INGR</div> | | | | | | | |
| Observaciones: | | | | | | | | | |

9.17.2 Narrativa de Rubros de Ingreso

| NARRATIVA DEL PROGRAMA | |
|--|----------------------|
| Nombre del Archivo: SRP_PRUBROINGR.FRM | Página 1 de 1 |
| <p>Permite registrar todos los egresos que tiene los empleados por préstamos a la empresa o por deudas con otras instituciones. Para su explicación se ha dividido de la siguiente manera:</p> <p>1. Carga del Formulario</p> <ol style="list-style-type: none">1. Se procede a especificar el código de empleado que se va a registrar.2. Se especifican todos los datos siguientes: nombre y apellido del empleado, cargo y sueldo del empleado. <p>2. Ingreso de Registro</p> <ol style="list-style-type: none">1. Al ingresar un nombre que existe automáticamente se muestran todos los datos y podrá ingresar el rubro de ingreso, fecha inicial, fecha final del rubro y observaciones.2. Hacer clic en el botón <Aceptar> para grabar los datos. <p>3. Modificación de Registro</p> <ol style="list-style-type: none">1. Al consultar el registro que va a modificarse, se ejecuta procedimientos propios del sistema, permitiendo según la integridad entre otras tablas si existiere, que la actualización de cualquier campo sea permitida. <p>4. Eliminación de Registro</p> <ol style="list-style-type: none">1. Al consultar el registro que va a eliminarse, se ejecuta procedimientos propios del sistema, que antes de eliminar verifica que no sean registros dependientes para otros. | |
| Observaciones: | |

9.18 PROCESO DE SALIDA DEL EMPLEADO

9.18.1 IPO de Salida del Empleado

| SISROL - SISTEMA DE ROLES DE PAGO VERSIÓN 1.0 | | Página 1 de 1 | | | | | | | |
|--|---------------------------|---|--|---------|---------|--------|--|---------------------------|---|
| Fecha/Diseño: 15/09/2001 | | Fecha/Actualización: 15/09/2001 | | | | | | | |
| Para: POLYCHEMICAL S.A. | | Autores: Alex Vera L. Juan Zuñiga R. | | | | | | | |
| Nombre del Archivo: SRP_PSALIDAEMP.FRM | | Menú: Mnusalidaperson | | | | | | | |
| Descripción: Registra la salida del empleado. | | | | | | | | | |
| DESCRIPCIÓN DE PROGRAMAS | | | | | | | | | |
| <table border="1"><thead><tr><th>ENTRADA</th><th>PROCESO</th><th>SALIDA</th></tr></thead><tbody><tr><td><div><div>SRPM_DATO_EMPL</div><div>SRPM_CARG_EMPL</div><div>SRPM_DPTO_GNRL</div><div>SRPM_TIPO_REPO</div><div>Información digitada</div></div></td><td><div>SRP_PSALIDAEMP</div></td><td><div><div>SRPM_DATO_EMPL</div><div>SRPT_SALI_PERS</div></div></td></tr></tbody></table> | | | | ENTRADA | PROCESO | SALIDA | <div><div>SRPM_DATO_EMPL</div><div>SRPM_CARG_EMPL</div><div>SRPM_DPTO_GNRL</div><div>SRPM_TIPO_REPO</div><div>Información digitada</div></div> | <div>SRP_PSALIDAEMP</div> | <div><div>SRPM_DATO_EMPL</div><div>SRPT_SALI_PERS</div></div> |
| ENTRADA | PROCESO | SALIDA | | | | | | | |
| <div><div>SRPM_DATO_EMPL</div><div>SRPM_CARG_EMPL</div><div>SRPM_DPTO_GNRL</div><div>SRPM_TIPO_REPO</div><div>Información digitada</div></div> | <div>SRP_PSALIDAEMP</div> | <div><div>SRPM_DATO_EMPL</div><div>SRPT_SALI_PERS</div></div> | | | | | | | |
| Observaciones: | | | | | | | | | |

9.18.2 Narrativa de Salida del Empleado

| NARRATIVA DEL PROGRAMA | |
|--|----------------------|
| Nombre del Archivo: SRP_PSAIDAEMP.FRM | Página 1 de 1 |
| <p>Esta pantalla registra la salida del empleado de la empresa para luego de realizar su respectiva liquidación. No se podrá realizar la liquidación sin antes no haber realizado la salida en esta pantalla.</p> <p>1. Carga del Formulario</p> <ol style="list-style-type: none">1. Se procede a especificar el código de empleado que se va a registrar.2. Se especifican todos los datos siguientes: nombre y apellido del empleado, departamento, fecha de ingreso, cargo y estado. <p>2. Ingreso de Registro</p> <ol style="list-style-type: none">1. Al ingresar un nombre que existe automáticamente se muestran todos los datos y podrá ingresar el número de plantilla, fecha de salida, número referencial y observaciones.2. Hacer clic en el botón <Aceptar> para grabar los datos. <p>3. Modificación de Registro</p> <ol style="list-style-type: none">1. Al consultar el registro que va a modificarse, se ejecuta procedimientos propios del sistema, permitiendo según la integridad entre otras tablas si existiere, que la actualización de cualquier campo sea permitida. <p>4. Eliminación de Registro</p> <ol style="list-style-type: none">1. Al consultar el registro que va a eliminarse, se ejecuta procedimientos propios del sistema, que antes de eliminar verifica que no sean registros dependientes para otros. | |
| Observaciones: | |

9.19 PROCESO DE AUMENTO DE SUELDO

9.19.1 IPO de Aumento de Sueldo

| SISROL - SISTEMA DE ROLES DE PAGO VERSIÓN 1.0 | | Página 1 de 1 | | | | | | | |
|--|---------------------------|--|------------------------------------|---------|---------|--------|---|---------------------------|--|
| | | Fecha/Diseño: 15/09/2001 | Fecha/Actualización: 15/09/2001 | | | | | | |
| Para: POLYCHEMICAL S.A. | | Autores: Alex Vera L. Juan Zuñiga R. | | | | | | | |
| Nombre del Archivo: SRP_PAUMSUELDO.FRM | | Menú: mnu aumentosueldo | | | | | | | |
| Descripción: Realiza el incremento del sueldo de los empleados. | | | | | | | | | |
| DESCRIPCIÓN DE PROGRAMAS | | | | | | | | | |
| <table border="1"><thead><tr><th>ENTRADA</th><th>PROCESO</th><th>SALIDA</th></tr></thead><tbody><tr><td><div>SRPM_DATO_EMPL</div><div>SRPM_CARG_EMPL</div><div>SRPM_DPTO_GNRL</div><div>Información digitada</div></td><td><div>SRP_PAUMSUELDO</div></td><td><div>SRPM_DATO_EMPL</div><div>SRPD_DETA_AUME</div><div>SRPT_CABE_AUME</div><div>SRP_PAUMSUE01</div></td></tr></tbody></table> | | | | ENTRADA | PROCESO | SALIDA | <div>SRPM_DATO_EMPL</div> <div>SRPM_CARG_EMPL</div> <div>SRPM_DPTO_GNRL</div> <div>Información digitada</div> | <div>SRP_PAUMSUELDO</div> | <div>SRPM_DATO_EMPL</div> <div>SRPD_DETA_AUME</div> <div>SRPT_CABE_AUME</div> <div>SRP_PAUMSUE01</div> |
| ENTRADA | PROCESO | SALIDA | | | | | | | |
| <div>SRPM_DATO_EMPL</div> <div>SRPM_CARG_EMPL</div> <div>SRPM_DPTO_GNRL</div> <div>Información digitada</div> | <div>SRP_PAUMSUELDO</div> | <div>SRPM_DATO_EMPL</div> <div>SRPD_DETA_AUME</div> <div>SRPT_CABE_AUME</div> <div>SRP_PAUMSUE01</div> | | | | | | | |
| Observaciones: | | | | | | | | | |

9.19.2 Narrativa de Aumento de Sueldo

| NARRATIVA DEL PROGRAMA | |
|--|---------------|
| Nombre del Archivo: SRP_PAUMSUELDO.FRM | Página 1 de 1 |
| <p>Esta pantalla sirve para aumentar el sueldo al personal de la empresa por medio de un porcentaje o un valor.</p> <p>1. Ingreso de Registro</p> <ol style="list-style-type: none">Una de las validaciones que se tiene para realizar el proceso de aumento es la fecha de proceso, dicha fecha no puede ser mayor a la fecha actual del sistema, ni menor a la última fecha que se generó el rol semanal o mensual. Si ingresa el porcentaje no puede ingresar valor o viceversa.Hacer clic en el botón <Iniciar> para grabar los datos. <p>2. Reversar Registro</p> <ol style="list-style-type: none">Al realizar este proceso se valida que dicho incremento no haya sido procesado por el rol semanal o mensual, por medio de la fecha en que se procesó. Si todo está correcto el valor del sueldo de los empleados se regresa a lo que estaba antes de realizar el proceso de aumento. | |
| <p>Observaciones: Solo podrá deshacer el último proceso de aumento de sueldo y su eliminación será lógica.</p> | |

9.20 PROCESO DE ANTICIPOS

9.20.1 IPO de Anticipos

| SISROL - SISTEMA DE ROLES DE PAGO VERSIÓN 1.0 | | Página 1 de 1 | | | | | | | |
|---|---------------------------|---|------------------------------------|---------|---------|--------|--|---------------------------|---|
| | | Fecha/Diseño: 15/09/2001 | Fecha/Actualización: 15/09/2001 | | | | | | |
| Para: POLYCHEMICAL S.A. | | Autores: Alex Vera L. Juan Zuñiga R. | | | | | | | |
| Nombre del Archivo: SRP_PANTICIPOS.FRM | | Menú: mnuanticipo | | | | | | | |
| Descripción: Registra los anticipos que tiene el empleado en un período de tiempo. | | | | | | | | | |
| DESCRIPCIÓN DE PROGRAMAS | | | | | | | | | |
| <table border="1"><thead><tr><th>ENTRADA</th><th>PROCESO</th><th>SALIDA</th></tr></thead><tbody><tr><td><div><div>SRPM_DATO_EMPL</div><div>SRPM_EMPR_GNRL</div><div>Información digitada</div></div></td><td><div>SRP_PANTICIPOS</div></td><td><div>SRPM_DATO_EMPL</div><div>SRPT_ANTI_EMPL</div></td></tr></tbody></table> | | | | ENTRADA | PROCESO | SALIDA | <div><div>SRPM_DATO_EMPL</div><div>SRPM_EMPR_GNRL</div><div>Información digitada</div></div> | <div>SRP_PANTICIPOS</div> | <div>SRPM_DATO_EMPL</div> <div>SRPT_ANTI_EMPL</div> |
| ENTRADA | PROCESO | SALIDA | | | | | | | |
| <div><div>SRPM_DATO_EMPL</div><div>SRPM_EMPR_GNRL</div><div>Información digitada</div></div> | <div>SRP_PANTICIPOS</div> | <div>SRPM_DATO_EMPL</div> <div>SRPT_ANTI_EMPL</div> | | | | | | | |
| Observaciones: | | | | | | | | | |

9.20.2 Narrativa de Anticipo

| NARRATIVA DEL PROGRAMA | |
|--|----------------------|
| Nombre del Archivo: SRP_PANTICIPOS.FRM | Página 1 de 1 |
| <p>Esta pantalla permite registrar los anticipos que realizan los empleados de la empresa en diversos períodos puede ser quincenal o mensual.</p> <p>1. Carga del Formulario</p> <ol style="list-style-type: none">1. Se procede a especificar el código de empleado que se va a registrar.2. Se especifican todos los datos siguientes: nombre y apellido del empleado y sueldo. <p>2. Ingreso o Modificación de Registro</p> <ol style="list-style-type: none">1. Al ingresar un nombre que existe automáticamente se muestran todos los datos y podrá ingresar el fecha de anticipo, número de documento, valor y observaciones. Al ingresar la fecha del anticipo se valida que sea mayor a la última fecha en que se generó el rol semanal o mensual. Cuando se ingresa el valor del anticipo se valida que sea menor o igual al porcentaje máximo de su sueldo.2. Hacer clic en el botón <Aceptar> para grabar los datos. <p>3. Eliminación de Registro</p> <ol style="list-style-type: none">1. Al consultar el registro que va a eliminarse, se ejecuta procedimientos propios del sistema, que antes de eliminar verifica que no sean registros dependientes para otros. | |
| Observaciones: | |

9.21 PROCESO DE EMISIÓN DE ROL

9.21.1 IPO de Emisión de Rol

| SISROL - SISTEMA DE ROLES DE PAGO VERSIÓN 1.0 | | Página 1 de 1 | | | | | | | |
|--|------------------------|--|------------------------------------|---------|---------|--------|---|------------------------|--|
| | | Fecha/Diseño: 15/09/2001 | Fecha/Actualización: 15/09/2001 | | | | | | |
| Para: POLYCHEMICAL S.A. | | Autores: Alex Vera L. Juan Zuñiga R. | | | | | | | |
| Nombre del Archivo: SRP_PQNAMEN.FRM | | Menú: mnuemisionrol | | | | | | | |
| Descripción: Realiza el cálculo del valor a percibir por cada empleado. | | | | | | | | | |
| DESCRIPCIÓN DE PROGRAMAS | | | | | | | | | |
| <table><tr><th>ENTRADA</th><th>PROCESO</th><th>SALIDA</th></tr><tr><td><div><div>SRPM_DATO_EMPL</div><div>SRPM_CALC_FORM</div><div>SRPM_TIPO_REPO</div><div>SRPM_INGR_EGRE</div><div>SRPT_VACA_EMPL</div><div>SRPT_LICE_EMPL</div><div>SRPT_ANTI_EMPL</div><div>SRPT_CABE_PRDE</div><div>SRPD_DETA_PRDE</div><div>SRPD_DETA_HEXT</div><div>SRPT_CABE_HEXT</div><div>SRPT_RUBR_INGR</div></div></td><td><div>SRP_PQNAMEN</div></td><td><div><div>SRPT_PAGO_QCNA</div><div>SRPT_ANTI_EMPL</div><div>SRPM_EMPR_GNRL</div></div></td></tr></table> | | | | ENTRADA | PROCESO | SALIDA | <div><div>SRPM_DATO_EMPL</div><div>SRPM_CALC_FORM</div><div>SRPM_TIPO_REPO</div><div>SRPM_INGR_EGRE</div><div>SRPT_VACA_EMPL</div><div>SRPT_LICE_EMPL</div><div>SRPT_ANTI_EMPL</div><div>SRPT_CABE_PRDE</div><div>SRPD_DETA_PRDE</div><div>SRPD_DETA_HEXT</div><div>SRPT_CABE_HEXT</div><div>SRPT_RUBR_INGR</div></div> | <div>SRP_PQNAMEN</div> | <div><div>SRPT_PAGO_QCNA</div><div>SRPT_ANTI_EMPL</div><div>SRPM_EMPR_GNRL</div></div> |
| ENTRADA | PROCESO | SALIDA | | | | | | | |
| <div><div>SRPM_DATO_EMPL</div><div>SRPM_CALC_FORM</div><div>SRPM_TIPO_REPO</div><div>SRPM_INGR_EGRE</div><div>SRPT_VACA_EMPL</div><div>SRPT_LICE_EMPL</div><div>SRPT_ANTI_EMPL</div><div>SRPT_CABE_PRDE</div><div>SRPD_DETA_PRDE</div><div>SRPD_DETA_HEXT</div><div>SRPT_CABE_HEXT</div><div>SRPT_RUBR_INGR</div></div> | <div>SRP_PQNAMEN</div> | <div><div>SRPT_PAGO_QCNA</div><div>SRPT_ANTI_EMPL</div><div>SRPM_EMPR_GNRL</div></div> | | | | | | | |
| Observaciones: | | | | | | | | | |

9.21.2 Narrativa de Emisión de Rol

| NARRATIVA DEL PROGRAMA | |
|---|---------------|
| Nombre del Archivo: SRP_PQNAMEN.FRM | Página 1 de 1 |
| <p>Esta pantalla realiza el respectivo cálculo del valor a percibir de cada empleado de la empresa por el período de pago respectivo primera o segunda quincena.</p> <p>1. Primera Quincena</p> <ol style="list-style-type: none">1. Al escoger la opción “Quincena”, el cual trae el año y el mes, al escoger la opción procesar se cambia el botón de Iniciar o Reversar o viceversa dependiendo del caso.2. Hacer clic en el botón <Aceptar> para procesar los datos. <p>2. Segunda Quincena</p> <ol style="list-style-type: none">1. Al escoger la opción “Mensual” y procesar se cambia el botón de iniciar a reversar y viceversa dependiendo del caso. <p>En estos dos casos se ejecuta procedimientos propios del sistema, que verifican que sean los registros correctos.</p> | |
| Observaciones: | |

9.22 PROCESO DE DÉCIMOS

9.22.1 IPO de Décimos

| SISROL - SISTEMA DE ROLES DE PAGO VERSIÓN 1.0 | | Página 1 de 1 | | | | | | | |
|--|---------------------------|--|------------------------------------|---------|---------|--------|---|---------------------------|--|
| | | Fecha/Diseño: 15/09/2001 | Fecha/Actualización: 15/09/2001 | | | | | | |
| Para: POLYCHEMICAL S.A. | | Autores: Alex Vera L. Juan Zuñiga R. | | | | | | | |
| Nombre del Archivo: SRP_PCALDECIMO.FRM | | Menú: mnudecimos | | | | | | | |
| Descripción: Realiza el cálculo de los décimos para los empleados. | | | | | | | | | |
| DESCRIPCIÓN DE PROGRAMAS | | | | | | | | | |
| <table border="1"><thead><tr><th>ENTRADA</th><th>PROCESO</th><th>SALIDA</th></tr></thead><tbody><tr><td><div><div>SRPM_DATO_EMPL</div><div>SRPM_INGR_EGRE</div><div>SRPM_CALC_FORM</div><div>SRPT_CABE_HEXT</div></div></td><td><div>SRP_PCALDECIMO</div></td><td><div><div>SRPT_DECI_FOND</div><div>SRP_PCALDEC01</div><div>SRP_PCALDEC02</div></div></td></tr></tbody></table> | | | | ENTRADA | PROCESO | SALIDA | <div><div>SRPM_DATO_EMPL</div><div>SRPM_INGR_EGRE</div><div>SRPM_CALC_FORM</div><div>SRPT_CABE_HEXT</div></div> | <div>SRP_PCALDECIMO</div> | <div><div>SRPT_DECI_FOND</div><div>SRP_PCALDEC01</div><div>SRP_PCALDEC02</div></div> |
| ENTRADA | PROCESO | SALIDA | | | | | | | |
| <div><div>SRPM_DATO_EMPL</div><div>SRPM_INGR_EGRE</div><div>SRPM_CALC_FORM</div><div>SRPT_CABE_HEXT</div></div> | <div>SRP_PCALDECIMO</div> | <div><div>SRPT_DECI_FOND</div><div>SRP_PCALDEC01</div><div>SRP_PCALDEC02</div></div> | | | | | | | |
| Observaciones: | | | | | | | | | |

9.22.2 Narrativa de Décimos

| NARRATIVA DEL PROGRAMA | |
|---|---------------|
| Nombre del Archivo: SRP_PCALDECIMO.FRM | Página 1 de 1 |
| <p>Esta pantalla sirve para el cálculo de los décimos, siempre y cuando el rubro tenga tipo de cálculo.</p> <p>1. Carga del Formulario</p> <p>1. Se procede a especificar el décimo a procesar.</p> <p>2. Iniciar o Reversar los Datos</p> <p>1. Al escoger el décimo a procesar se mostrará las fechas del cálculo y la fecha a pagar, se deberá escoger el tipo de empleado a procesar.</p> <p>2. Hacer clic en el botón <Iniciar> para que se ejecuten los procedimientos propios del sistema.</p> | |
| <p>Observaciones:</p> | |

9.23. CONSULTA DATOS DEL EMPLEADO

9.23.1. IPO de Datos del Empleado

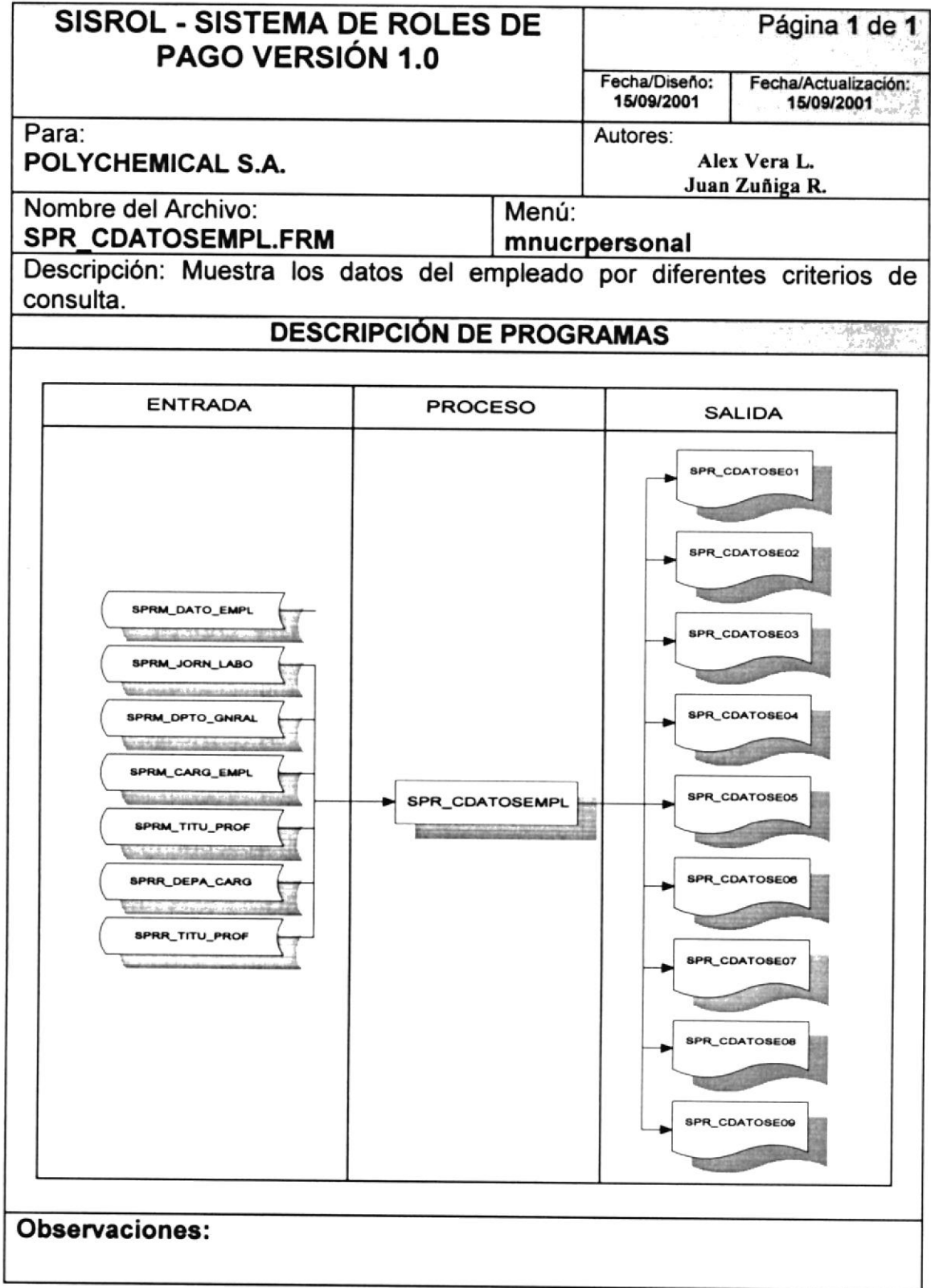

9.23.2. Narrativa de Datos del Empleado

| NARRATIVA DEL PROGRAMA | |
|---|---------------|
| Nombre del Archivo: SPR_CDATOSEMPL.FRM | Página 1 de 2 |
| <p>Esta pantalla se muestra los datos del personal de la empresa dependiendo de los criterios que escoga. Para su explicación se ha dividido de la siguiente manera:</p> <p>1. Carga del Formulario</p> <p>1. Obteniendo los códigos y nombres del empleado de la tabla maestra (SPRM_DATO_EMPL).</p> <p>2. La información obtenida de la consulta es almacenada en el combo (cbo_codiemp, cbo_nomemp).</p> <p>2. Ejecución de la Consulta</p> <p>1. Si escoge la carpeta de empleados, se llaman a diversos reporte dependiendo de los criterios de consulta:</p> <ul style="list-style-type: none">▪ Si escogió las opciones “Fijos” y “Sueldo” se llama al reporte (spr_cdatose01).▪ Si escogió la opción “Eventual” y “Sueldo” se llama al reporte (spr_cdatose02).▪ Si escogió la opción “Cargos” se llama al reporte (spr_cdatose03) tanto para el empleado Fijo o Eventual.▪ Si escogió la opción “General” se llama al reporte (spr_cdatose04) tanto para el empleado Fijo o Eventual.▪ Si escogió la opción “Hoja de Vida” se llama al reporte (spr_cdatose05) tanto para el empleado Fijo o Eventual. <p>2. Si escoge la carpeta de departamentos, se llaman a diversos reporte dependiendo de los criterios de consulta:</p> <ul style="list-style-type: none">▪ Si escogió las opciones “Fijos” y “Sueldo” se llama al reporte (spr_cdatose06). | |
| Observaciones: | |

9.24. CONSULTA DE HORAS EXTRAS

9.24.1 IPO de Horas Extra

| | | | | | | | | | | | |
|--|---------------------------|---|------------------------------------|---------|---------|--------|--|---|---------------------------|---|--|
| SISROL - SISTEMA DE ROLES DE PAGO VERSIÓN 1.0 | | Página 1 de 1 | | | | | | | | | |
| | | Fecha/Diseño: 15/09/2001 | Fecha/Actualización: 15/09/2001 | | | | | | | | |
| Para: POLYCHEMICAL S.A. | | Autores: Alex Vera L. Juan Zuñiga R. | | | | | | | | | |
| Nombre del Archivo: SRP_CHORAEXTRA.FRM | | Menú: mnucrhorasextra | | | | | | | | | |
| Descripción: Muestra las horas extras que el empleado ha realizado en un determinado tiempo. | | | | | | | | | | | |
| DESCRIPCIÓN DE PROGRAMAS | | | | | | | | | | | |
| <table><tr><td>ENTRADA</td><td>PROCESO</td><td colspan="2">SALIDA</td></tr><tr><td><div><div>SPRM_DATO_EMPL</div><div>SPRM_DPTO_GNRL</div><div>SPRT_CABE_HEXT</div><div>SPRD_DETA_HEXT</div></div></td><td><div>SPR_CHORAEXTRA</div></td><td colspan="2"><div><div>SPR_CHORAEX01</div><div>SPR_CHORAEX02</div></div></td></tr></table> | | | | ENTRADA | PROCESO | SALIDA | | <div><div>SPRM_DATO_EMPL</div><div>SPRM_DPTO_GNRL</div><div>SPRT_CABE_HEXT</div><div>SPRD_DETA_HEXT</div></div> | <div>SPR_CHORAEXTRA</div> | <div><div>SPR_CHORAEX01</div><div>SPR_CHORAEX02</div></div> | |
| ENTRADA | PROCESO | SALIDA | | | | | | | | | |
| <div><div>SPRM_DATO_EMPL</div><div>SPRM_DPTO_GNRL</div><div>SPRT_CABE_HEXT</div><div>SPRD_DETA_HEXT</div></div> | <div>SPR_CHORAEXTRA</div> | <div><div>SPR_CHORAEX01</div><div>SPR_CHORAEX02</div></div> | | | | | | | | | |
| Observaciones: | | | | | | | | | | | |

9.24.2 Narrativa de Horas Extra

| NARRATIVA DEL PROGRAMA | |
|---|---------------|
| Nombre del Archivo: SRP_CHORAEXTRA.FRM | Página 1 de 1 |
| <p>Este Reporte permite visualizar información de los empleados a los que se les hayan registrado horas extras según los criterios específicos.</p> <p>1. Carga del Formulario</p> <p>Se utiliza el código del empleado para traer la información.</p> <p>2. Mostrar Consulta</p> <p>1. Se verifica cual es la carpeta escogida y si tiene toda la información requerida. Si es por un empleado específico, si la consulta es masiva se pregunta si se ha seleccionado todos los departamentos en este caso el. Si no es así se verifica si ha escogido por un departamento específico y ha seleccionado la información correspondiente.</p> <div data-bbox="902 1256 1144 1577"></div> | |
| Observaciones: | |

9.25. CONSULTA DE VACACIONES

9.25.1. IPO de Vacaciones

| SISROL - SISTEMA DE ROLES DE PAGO VERSIÓN 1.0 | | Página 1 de 1 | | | | | | | |
|--|--------------------------|--|------------------------------------|---------|---------|--------|--|--------------------------|--|
| | | Fecha/Diseño: 15/09/2001 | Fecha/Actualización: 15/09/2001 | | | | | | |
| Para: POLYCHEMICAL S.A. | | Autores: Alex Vera L. Juan Zuñiga R. | | | | | | | |
| Nombre del Archivo: SRP_CVACACION.FRM | | Menú: mncrvacaciones | | | | | | | |
| Descripción: Muestras las vacaciones que ha tenido el empleado. | | | | | | | | | |
| DESCRIPCIÓN DE PROGRAMAS | | | | | | | | | |
| <table border="1"><thead><tr><th>ENTRADA</th><th>PROCESO</th><th>SALIDA</th></tr></thead><tbody><tr><td><div><div>SPRM_DATO_EMPL</div><div>SPRM_DPTO_GNRL</div><div>SPRT_VACA_EMPL</div></div></td><td><div>SPR_CVACACION</div></td><td><div><div>SPR_CVACACI 01</div><div>SPR_CVACACI 02</div><div>SPR_CVACACI 03</div></div></td></tr></tbody></table> | | | | ENTRADA | PROCESO | SALIDA | <div><div>SPRM_DATO_EMPL</div><div>SPRM_DPTO_GNRL</div><div>SPRT_VACA_EMPL</div></div> | <div>SPR_CVACACION</div> | <div><div>SPR_CVACACI 01</div><div>SPR_CVACACI 02</div><div>SPR_CVACACI 03</div></div> |
| ENTRADA | PROCESO | SALIDA | | | | | | | |
| <div><div>SPRM_DATO_EMPL</div><div>SPRM_DPTO_GNRL</div><div>SPRT_VACA_EMPL</div></div> | <div>SPR_CVACACION</div> | <div><div>SPR_CVACACI 01</div><div>SPR_CVACACI 02</div><div>SPR_CVACACI 03</div></div> | | | | | | | |
| Observaciones: | | | | | | | | | |

9.25.2. Narrativa de Vacaciones

| NARRATIVA DEL PROGRAMA | |
|---|---------------|
| Nombre del Archivo: SRP_CVACACION.FRM | Página 1 de 1 |
| <p>Esta pantalla muestra a los empleados que deben tomar vacaciones en el mes consultado, así como los valores que han tenido los empleados por vacaciones. Para su explicación se ha dividido de la siguiente manera:</p> <p>1. Carga del Formulario</p> <ol style="list-style-type: none">1. Se obtiene los nombres y código del empleado. La información obtenida de la consulta es almacenada en los combos (cbo_codiemp, cbo_nomemp).2. La información obtenida de la consulta es almacenada en lo combo (cbo_dpto). <p>2. Ejecución de la Consulta</p> <ol style="list-style-type: none">1. Se valida las opciones que se ha escogido, si es la opción "Vacaciones a Tomar".2. Si ha escogido la opción de carpeta, verifica si escogió la primera carpeta de empleados, si es todos los departamentos.3. Si la variable es "A" se llama al reporte (spr_cvacaci01) mostrando todos los empleados que van o tienen vacaciones en el mes consultado.4. Si la variable es "D" o "T" se llama al reporte (spr_cvacaci03) mostrando los valores vacacionales de los empleados.5. Luego de haber calculado la vacación del empleado se llama al repote (spr_cvacaci02). | |
| Observaciones: | |

9.26. CONSULTA DE LICENCIAS

9.26.1. IPO de Licencias

| SISROL - SISTEMA DE ROLES DE PAGO VERSIÓN 1.0 | | Página 1 de 1 | | | | | | | |
|---|---------------------------|--|------------------------------------|---------|---------|--------|--|---------------------------|--------------------------|
| | | Fecha/Diseño: 15/09/2001 | Fecha/Actualización: 15/09/2001 | | | | | | |
| Para: POLYCHEMICAL S.A. | | Autores: Alex Vera L. Juan Zuñiga R. | | | | | | | |
| Nombre del Archivo: SRP_CLICENCIAS.FRM | | Menú: mnucrlencias | | | | | | | |
| Descripción: Muestras las licencias de los empleados. | | | | | | | | | |
| DESCRIPCIÓN DE PROGRAMAS | | | | | | | | | |
| <table border="1"><thead><tr><th>ENTRADA</th><th>PROCESO</th><th>SALIDA</th></tr></thead><tbody><tr><td><div><div>SPRM_DATO_EMPL</div><div>SPRM_DPTO_GNRL</div><div>SPRT_LICE_EMPL</div></div></td><td><div>SPR_CLICENCIAS</div></td><td><div>SPR_CLICENC01</div></td></tr></tbody></table> | | | | ENTRADA | PROCESO | SALIDA | <div><div>SPRM_DATO_EMPL</div><div>SPRM_DPTO_GNRL</div><div>SPRT_LICE_EMPL</div></div> | <div>SPR_CLICENCIAS</div> | <div>SPR_CLICENC01</div> |
| ENTRADA | PROCESO | SALIDA | | | | | | | |
| <div><div>SPRM_DATO_EMPL</div><div>SPRM_DPTO_GNRL</div><div>SPRT_LICE_EMPL</div></div> | <div>SPR_CLICENCIAS</div> | <div>SPR_CLICENC01</div> | | | | | | | |
| Observaciones: | | | | | | | | | |

9.26.2. Narrativa de Licencias

| NARRATIVA DEL PROGRAMA | |
|---|---------------|
| Nombre del Archivo: SRP_CLICENCIAS.FRM | Página 1 de 1 |
| <p>Esta pantalla muestra a todos los empleados que estan en goce de licencia o que estuvieron. Para su explicación se ha dividido de la siguiente manera:</p> <p>1. Carga del Formulario</p> <p>1. Se envía como parámetro el tipo de tarea “D” y “A”, obteniendo los datos del empleado.</p> <p>2. Luego la información obtenida es almacenada en los combos (cbo_codiemp, cbo_nomemp).</p> <p>2. Ejecución de la consulta</p> <p>1. Al momento de dar clic en el botón Mostrar se visualizara el reporte (spr_clicenc01) donde muestra todos los empleados que tengan o estuvieron en licencias por un rango determinado.</p> | |
| Observaciones: | |

9.27. CONSULTA DE PRÉSTAMOS/DEUDAS

9.27.1. IPO de Préstamos/Deudas

| SISROL - SISTEMA DE ROLES DE PAGO VERSIÓN 1.0 | | Página 1 de 1 | | | | | | | |
|---|---------------------------|---|------------------------------------|---------|---------|--------|---|---------------------------|---|
| | | Fecha/Diseño: 15/09/2001 | Fecha/Actualización: 15/09/2001 | | | | | | |
| Para: POLYCHEMICAL S.A. | | Autores: Alex Vera L. Juan Zuñiga R. | | | | | | | |
| Nombre del Archivo: SRP_CPREDEUDAS.FRM | | Menú: mnucrprestamodeudas | | | | | | | |
| Descripción: Muestra las deudas que tiene el empleado con la empresa u otra institución. | | | | | | | | | |
| DESCRIPCIÓN DE PROGRAMAS | | | | | | | | | |
| <table border="1"><thead><tr><th>ENTRADA</th><th>PROCESO</th><th>SALIDA</th></tr></thead><tbody><tr><td><div><div>SPRM_DATO_EMPL</div><div>SPRM_DPTO_GNRL</div><div>SPRT_CABE_PRDE</div><div>SPRD_DETA_PRDE</div></div></td><td><div>SPR_CPREDEUDAS</div></td><td><div><div>SPR_CPREDEU01</div><div>SPR_CPREDEU02</div></div></td></tr></tbody></table> | | | | ENTRADA | PROCESO | SALIDA | <div><div>SPRM_DATO_EMPL</div><div>SPRM_DPTO_GNRL</div><div>SPRT_CABE_PRDE</div><div>SPRD_DETA_PRDE</div></div> | <div>SPR_CPREDEUDAS</div> | <div><div>SPR_CPREDEU01</div><div>SPR_CPREDEU02</div></div> |
| ENTRADA | PROCESO | SALIDA | | | | | | | |
| <div><div>SPRM_DATO_EMPL</div><div>SPRM_DPTO_GNRL</div><div>SPRT_CABE_PRDE</div><div>SPRD_DETA_PRDE</div></div> | <div>SPR_CPREDEUDAS</div> | <div><div>SPR_CPREDEU01</div><div>SPR_CPREDEU02</div></div> | | | | | | | |
| Observaciones: | | | | | | | | | |

9.27.2. Narrativa de Préstamos/Deudas

| NARRATIVA DEL PROGRAMA | |
|---|---------------|
| Nombre del Archivo: SRP_CPREDUDAS.FRM | Página 1 de 1 |
| <p>Esta pantalla muestra las deudas que tiene el empleado con la empresa u otra insticción, mostrando los distintos estados (Pagado, Pendiente). Para su explicación se ha dividido de la siguiente manera:</p> <p>1. Carga del Formulario</p> <ol style="list-style-type: none">1. Se envía como parámetro el tipo de tarea “D” y “A” obteniendo los empleados activos de la empresa de la tabla maestra (SPRM_DATO_EMPL).2. La información obtenida de la consulta es almacenada en los combos (cbo_codiemp y cbo_nomemp).3. La información obtenida de la consulta es almacenada en el combo (cbo_deuda).4. La información obtenida de la consulta es almacenada en el combo (cbo_dpto). <p>2. Ejecución de la Consulta</p> <ol style="list-style-type: none">1. Al momento de dar clic en el botón (cmd_mostrar) se valida, si es Individual se llama el reporte (spr_cpredeu01).2. Caso contario llama al reporte (spr_cpredeu02) donde se quiebra por departamento. | |
| Observaciones: | |

9.28. CONSULTA DE ANTICIPOS

9.28.1. IPO de Anticipos

| SISROL - SISTEMA DE ROLES DE PAGO VERSIÓN 1.0 | | Página 1 de 1 | | | | | | | |
|---|---------------------------|---|------------------------------------|---------|---------|--------|---|---------------------------|---|
| | | Fecha/Diseño: 15/09/2001 | Fecha/Actualización: 15/09/2001 | | | | | | |
| Para: POLYCHEMICAL S.A. | | Autores: Alex Vera L. Juan Zuñiga R. | | | | | | | |
| Nombre del Archivo: SRP_CANTICIPO.FRM | | Menú: mnucranticipos | | | | | | | |
| Descripción: Muestra todos los anticipos de los empleados en un rango de fechas determinado. | | | | | | | | | |
| DESCRIPCIÓN DE PROGRAMAS | | | | | | | | | |
| <table border="1"><thead><tr><th>ENTRADA</th><th>PROCESO</th><th>SALIDA</th></tr></thead><tbody><tr><td><div><div>SPRM_DATO_EMPL</div><div>SPRM_DPTO_GNRL</div><div>SPRT_CABE_PRDE</div><div>SPRD_DETA_PRDE</div></div></td><td><div>SPR_CPREDEUDAS</div></td><td><div><div>SPR_CPREDEU01</div><div>SPR_CPREDEU02</div></div></td></tr></tbody></table> | | | | ENTRADA | PROCESO | SALIDA | <div><div>SPRM_DATO_EMPL</div><div>SPRM_DPTO_GNRL</div><div>SPRT_CABE_PRDE</div><div>SPRD_DETA_PRDE</div></div> | <div>SPR_CPREDEUDAS</div> | <div><div>SPR_CPREDEU01</div><div>SPR_CPREDEU02</div></div> |
| ENTRADA | PROCESO | SALIDA | | | | | | | |
| <div><div>SPRM_DATO_EMPL</div><div>SPRM_DPTO_GNRL</div><div>SPRT_CABE_PRDE</div><div>SPRD_DETA_PRDE</div></div> | <div>SPR_CPREDEUDAS</div> | <div><div>SPR_CPREDEU01</div><div>SPR_CPREDEU02</div></div> | | | | | | | |
| Observaciones: | | | | | | | | | |

9.28.2. Narrativa de Anticipos

| NARRATIVA DEL PROGRAMA | |
|---|---------------|
| Nombre del Archivo: SRP_CANTICIPO.FRM | Página 1 de 1 |
| <p>Esta pantalla muestra los valores que el empleado ha realizado por anticipos en un rango de fechas determinada. Para su explicación se ha dividido de la siguiente manera:</p> <p>1. Carga del Formulario</p> <p>1. Se envía como parámetro el tipo de tarea “D” y “A” obteniendo los datos del empleado de la tabla maestra (SPRM_DATO_EMPL).</p> <p>2. La información de la consulta es almacenada en los combos (cbo_codiemp, cbo_nomemp).</p> <p>3. La información de la consulta es almacenada en los combos (cbo_dpto).</p> <p>2. Ejecución de la Consulta</p> <p>1. Al momento de dar clic en el botón (cmd_mostrar) si es Individual se llama el reporte (spr_cantici01).</p> <p>2. Caso contrario llama al reporte (spr_cantici02) donde se quiebra por departamento.</p> | |
| Observaciones: | |

9.29. CONSULTA DE ROL SEMANAL O MENSUAL

9.29.1. IPO de Rol Semanal o Mensual

| SISROL - SISTEMA DE ROLES DE PAGO VERSIÓN 1.0 | | Página 1 de 1 | | | | | | | | | |
|--|------------------------|---|------------------------------------|---------|---------|--------|--|---|------------------------|---|--|
| | | Fecha/Diseño: 15/09/2001 | Fecha/Actualización: 15/09/2001 | | | | | | | | |
| Para: POLYCHEMICAL S.A. | | Autores: Alex Vera L. Juan Zuñiga R. | | | | | | | | | |
| Nombre del Archivo: SRP_CQNAMEN.FRM | | Menú: mnucrquicenames | | | | | | | | | |
| Descripción: Muestra todos los rubros de ingresos y egresos junto con el total a percibir de cada empleado. | | | | | | | | | | | |
| DESCRIPCIÓN DE PROGRAMAS | | | | | | | | | | | |
| <table><tr><th>ENTRADA</th><th>PROCESO</th><th colspan="2">SALIDA</th></tr><tr><td><div><div>SPRM_DATO_EMPL</div><div>SPRM_DPTO_GNRL</div><div>SPRM_INGR_EGRE</div><div>SPRT_PAGO_QCNA</div><div>SPRT_CABE_MENS</div><div>SPRD_DETA_MENS</div></div></td><td><div>SPR_CQNAMEN</div></td><td colspan="2"><div>SPR_CQNAMEN01</div><div>SPR_CQNAMEN02</div></td></tr></table> | | | | ENTRADA | PROCESO | SALIDA | | <div><div>SPRM_DATO_EMPL</div><div>SPRM_DPTO_GNRL</div><div>SPRM_INGR_EGRE</div><div>SPRT_PAGO_QCNA</div><div>SPRT_CABE_MENS</div><div>SPRD_DETA_MENS</div></div> | <div>SPR_CQNAMEN</div> | <div>SPR_CQNAMEN01</div> <div>SPR_CQNAMEN02</div> | |
| ENTRADA | PROCESO | SALIDA | | | | | | | | | |
| <div><div>SPRM_DATO_EMPL</div><div>SPRM_DPTO_GNRL</div><div>SPRM_INGR_EGRE</div><div>SPRT_PAGO_QCNA</div><div>SPRT_CABE_MENS</div><div>SPRD_DETA_MENS</div></div> | <div>SPR_CQNAMEN</div> | <div>SPR_CQNAMEN01</div> <div>SPR_CQNAMEN02</div> | | | | | | | | | |
| Observaciones: | | | | | | | | | | | |

9.29.2. Narrativa de Rol Semanal o Mensual

| NARRATIVA DEL PROGRAMA | |
|---|---------------|
| Nombre del Archivo: SRP_CQNAMEN.FRM | Página 1 de 1 |
| <p>Este reporte muestra un reporte información del rol de pagos quincenal o mensual diferenciado por tipo de empleado(Fijo o Eventual).</p> <p>1. Carga del Formulario</p> <ul style="list-style-type: none">▪ SPRT_CABE_MENS que contiene el año, mes, la columna que contiene los valores del rol de pagos por año y mes y la columna que contiene la el desglose de los rubros que participaron en el rol de pagos.▪ SPRT_DETA_MENS que contiene el año, mes, el código del empleado, el nombre, apellido, código del departamento, la columna que contiene la información del rol de pagos por año y mes. <p>2. Mostrar Consulta</p> <p>Para mostrar la información en base a los criterios seleccionados se llama al procedimiento PL_Imprimir en el cual se realiza lo siguiente:</p> <ol style="list-style-type: none">1. Si se escoge el reporte quincenal sin importar el tipo de empleado seleccionado con la tarea “Q” y se llama al reporte “SPR_CQNAMEN01.RPT”.2. Si se escoge el reporte mensual se contienen información del detalle por cada empleado, información totalizada del rol de pagos, los totales por departamento, la descripción de los rubros que participan en el rol de pagos. | |
| <p>Observaciones:</p> | |

9.30. CONSULTA DE DETALLE DE PAGO

9.30.1. IPO de Detalle de Pago

| SISROL - SISTEMA DE ROLES DE PAGO VERSIÓN 1.0 | | Página 1 de 1 | | | | | | | |
|--|--------------------------|--|------------------------------------|---------|---------|--------|--|--------------------------|--------------------------|
| | | Fecha/Diseño: 15/09/2001 | Fecha/Actualización: 15/09/2001 | | | | | | |
| Para: POLYCHEMICAL S.A. | | Autores: Alex Vera L. Juan Zuñiga R. | | | | | | | |
| Nombre del Archivo: SRP_CDETAPAGO.FRM | | Menú: mnucrdetallepago | | | | | | | |
| Descripción: Muestra el talonario de los ingresos y egresos para cada empleado. | | | | | | | | | |
| DESCRIPCIÓN DE PROGRAMAS | | | | | | | | | |
| <table border="1"><thead><tr><th>ENTRADA</th><th>PROCESO</th><th>SALIDA</th></tr></thead><tbody><tr><td><div><div>SPRM_DATO_EMPL</div><div>SPRM_DPTO_GNRL</div><div>SPRM_INGR_EGRE</div><div>SPRT_CABE_MENS</div><div>SPRD_DETA_MENS</div></div></td><td><div>SPR_CDETAPAGO</div></td><td><div>SPR_CDETAPA01</div></td></tr></tbody></table> | | | | ENTRADA | PROCESO | SALIDA | <div><div>SPRM_DATO_EMPL</div><div>SPRM_DPTO_GNRL</div><div>SPRM_INGR_EGRE</div><div>SPRT_CABE_MENS</div><div>SPRD_DETA_MENS</div></div> | <div>SPR_CDETAPAGO</div> | <div>SPR_CDETAPA01</div> |
| ENTRADA | PROCESO | SALIDA | | | | | | | |
| <div><div>SPRM_DATO_EMPL</div><div>SPRM_DPTO_GNRL</div><div>SPRM_INGR_EGRE</div><div>SPRT_CABE_MENS</div><div>SPRD_DETA_MENS</div></div> | <div>SPR_CDETAPAGO</div> | <div>SPR_CDETAPA01</div> | | | | | | | |
| Observaciones: | | | | | | | | | |

9.30.2. Narrativa de Detalle de Pago

| NARRATIVA DEL PROGRAMA | |
|---|---------------|
| Nombre del Archivo: SRP_CDETAPAGO.FRM | Página 1 de 1 |
| <p>Esta pantalla muestra mensualmente los valores de ingreso y valores descontados junto con el valor que percibio el empleado en el mes de un rango de fecha determinada. Para su explicación se ha dividido de la siguiente manera:</p> <p>1. Carga del Formulario</p> <p>1. Se como parámetro el tipo de tarea “O” donde se obtiene el código y nombres del empleado ordenado de la tabla maestra (SPRM_DATO_EMPL).</p> <p>2. La información obtenidad es almacenada en los combos (cbo_codiemp, cbo_nomemp, cbo_codigodesde, cbo_nombdesde, cbo_codigohasta, cbo_nombhasta).</p> <p>2. Ejecución de la Consulta</p> <p>1. Al momento de dar clic en el botón (cmd_mostrar) si es individual el tipo de tarea es “I”.</p> <p>2. Si la carpeta seleccionada es Masiva, se valida que opción ha escogido, si es Todos, si es Rango.</p> <p>3. Luego de haber validado la tarea, se envía párametro como tipo de tarea que fue selecionado anteriormente. Dando como resultado todos los rubros de ingreso que los empleados tienen.</p> | |
| Observaciones: | |

9.31. CONSULTA DE RUBROS DE INGRESO

9.31.1. IPO de Rubros de Ingreso

| SISROL - SISTEMA DE ROLES DE PAGO VERSIÓN 1.0 | | Página 1 de 1 | | | | | | | |
|--|---------------------------|--|------------------------------------|---------|---------|--------|--|---------------------------|---------------------------|
| | | Fecha/Diseño: 15/09/2001 | Fecha/Actualización: 15/09/2001 | | | | | | |
| Para: POLYCHEMICAL S.A. | | Autores: Alex Vera L. Juan Zuñiga R. | | | | | | | |
| Nombre del Archivo: SRP_CRUBROINGR.FRM | | Menú: mnucrdetallepago | | | | | | | |
| Muestra los ingresos adicionales que se le ha otorgado a los empleados. | | | | | | | | | |
| DESCRIPCIÓN DE PROGRAMAS | | | | | | | | | |
| <table border="1"><thead><tr><th>ENTRADA</th><th>PROCESO</th><th>SALIDA</th></tr></thead><tbody><tr><td><div><div>SPRM_DATO_EMPL</div><div>SPRM_DPTO_GNRL</div><div>SPRT_RUBR_INGR</div></div></td><td><div>SPR_CRUBROINGR</div></td><td><div>SPR_CRUBROI 01</div></td></tr></tbody></table> | | | | ENTRADA | PROCESO | SALIDA | <div><div>SPRM_DATO_EMPL</div><div>SPRM_DPTO_GNRL</div><div>SPRT_RUBR_INGR</div></div> | <div>SPR_CRUBROINGR</div> | <div>SPR_CRUBROI 01</div> |
| ENTRADA | PROCESO | SALIDA | | | | | | | |
| <div><div>SPRM_DATO_EMPL</div><div>SPRM_DPTO_GNRL</div><div>SPRT_RUBR_INGR</div></div> | <div>SPR_CRUBROINGR</div> | <div>SPR_CRUBROI 01</div> | | | | | | | |
| Observaciones: | | | | | | | | | |

9.31.2. Narrativa de Rubros de Ingreso

| NARRATIVA DEL PROGRAMA | |
|---|---------------|
| Nombre del Archivo: SRP_CRUBROINGR.FRM | Página 1 de 1 |
| <p>Este Reporte permite visualizar información de los empleados a los que se les hayan registrado horas extras según los criterios específicos.</p> <p>1. Carga del Formulario</p> <p>1. Se utiliza la información de los empleados activos unida a la información de los empleados que registran salida pero que no registran liquidación.</p> <p>2. Se inicializa la información del rango de fechas del reporte.</p> <p>2. Mostrar consulta.</p> <p>1. Se verifica cual es la información requerida. Si es por un empleado específico o si la consulta es masiva se pregunta si se ha seleccionado todos los departamentos. Si no es así se verifica si ha escogido por un departamento específico y ha seleccionado la información correspondiente.</p> | |
| <p>Observaciones:</p> | |

9.32. CONSULTA DE AUMENTO DE SUELDO

9.32.1. IPO de Aumento de Sueldo

| SISROL - SISTEMA DE ROLES DE PAGO VERSIÓN 1.0 | | Página 1 de 1 | | | | | | | |
|---|---------------------------|--|--|---------|---------|--------|---|---------------------------|--------------------------|
| Fecha/Diseño: 15/09/2001 | | Fecha/Actualización: 15/09/2001 | | | | | | | |
| Para: POLYCHEMICAL S.A. | | Autores: Alex Vera L. Juan Zuñiga R. | | | | | | | |
| Nombre del Archivo: SRP_CAUMSUELDO.FRM | | Menú: mnucraumentosueldo | | | | | | | |
| Descripción: Muestra todos los aumentos que ha tenido el empleado en un periodo determinado. | | | | | | | | | |
| DESCRIPCIÓN DE PROGRAMAS | | | | | | | | | |
| <table><tr><th>ENTRADA</th><th>PROCESO</th><th>SALIDA</th></tr><tr><td><div><div>SPRM_DATO_EMPL</div><div>SPRM_DPTO_GNRL</div><div>SPRT_CABE_AUME</div><div>SPRD_DETA_AUME</div></div></td><td><div>SPR_CAUMSUELDO</div></td><td><div>SPR_CAUMSUE01</div></td></tr></table> | | | | ENTRADA | PROCESO | SALIDA | <div><div>SPRM_DATO_EMPL</div><div>SPRM_DPTO_GNRL</div><div>SPRT_CABE_AUME</div><div>SPRD_DETA_AUME</div></div> | <div>SPR_CAUMSUELDO</div> | <div>SPR_CAUMSUE01</div> |
| ENTRADA | PROCESO | SALIDA | | | | | | | |
| <div><div>SPRM_DATO_EMPL</div><div>SPRM_DPTO_GNRL</div><div>SPRT_CABE_AUME</div><div>SPRD_DETA_AUME</div></div> | <div>SPR_CAUMSUELDO</div> | <div>SPR_CAUMSUE01</div> | | | | | | | |
| Observaciones: | | | | | | | | | |

9.32.2. Narrativa de Aumento de Sueldo

| NARRATIVA DEL PROGRAMA | |
|---|---------------|
| Nombre del Archivo: SRP_CAUMSUELDO.FRM | Página 1 de 1 |
| <p>Esta pantalla muestra los diferentes aumentos que ha tenido el empleado con sus respectivos datos. Para su explicación se ha dividido de la siguiente manera:</p> <p>1. Carga del Formulario</p> <ul style="list-style-type: none">1. La información obtenida es almacenada en los combos (cbo_codiemp, cbo_nomemp).2. Se envía como parámetro el tipo de tarea "G" obteniendo todos los departamentos de la empresa de la tabla maestra (SPRM_DPTO_GNRL).3. La información obtenida es almacenada en el combo (cbo_dpto). <p>2. Ejecución de la consulta</p> <ul style="list-style-type: none">1. Al momento de dar clic en el botón (cmd_mostrar), verifica lo que se ha escogido para asignar la tarea. Si escogio Individual la tarea será "E".2. Si escogió la carpeta Masiva se valida si escogió la opción Todos, caso contrario si escogió la opción Departamento la tarea será "D". Si es así se llama al reporte (spr_caumsue01), caso contrario cancela la consulta. | |
| Observaciones: | |



CAPÍTULO 10.

SEGURIDADES DEL SISTEMA

10. SEGURIDADES DEL SISTEMA

10.1. NIVELES DE SEGURIDAD DE ACCESO Y USO

La entrada a SISROL se realizará mediante un icono que han sido instalados en el Cliente, un Usuario y un Password(Clave de Acceso), también se elegirá con que Empresa va a trabajar.

Además, una vez dentro del Sistema tendrá acceso a todas las opciones del Sistema y se controlará todas las acciones hechas por el Usuario.

El persona encargada del sistema se encargará de realizar el respaldo, depuración de los datos del Sistema. La información existente en el período de tiempo indicado es esencial para el correcto desempeño de las transacciones diarias.

10.2. SEGURIDADES DE DATOS

Para asegurar los datos se hará con el Respaldo de toda la Base de Datos.

10.2.1 Respaldo de la Base de Datos

| Item a Evaluar | Explicación |
|--|--|
| Periodo en que se realiza el Respaldo | Todos los días. |
| Periodo en que se borran los Respaldos | No se borran. |
| Persona que lo realiza | Encargado del Sistema. |
| Tipo de Respaldo | Toda la Base de Datos. |
| Tipo de Dispositivo | Tape Backup (Cintas de Respaldo) o diskette. |

10.3. RESTAURACIÓN

Este proceso se da cuando se ha perdido información y se desea recuperar la información respaldada. La persona encargada del sistema es la única persona autorizada para realizar este proceso.