

T658.154  
ALAS  
U1.

**Escuela Superior Politécnica del Litoral**



**Programa de Tecnología en Computación**

**Tesis de Grado**

**Previo a la Obtención del Título de:  
Analista de Sistema**

**T E M A**

**SISTEMA DE PRESUPUESTO**

**Versión 2.0**

**MANUAL DE DISEÑO**

**Autores**

Betty Leonor Alava Santana

Luisa Magali Calva Paucar

Walter Oswaldo Morales Vera

Martha Cecilia Quiñonez Núñez

Alex Fernando Solis Chancay

**DIRECTOR:**

**Msc. Nayeth Solórzano**

**A Ñ O**

**2.000**

Manuales de la Biblioteca del Litoral

Computación

de  
del Título de

Versión 2.0

en  
de

2000

## **Declaración Expresa**

La responsabilidad por los hechos, ideas y doctrinas expuestas en esta tesis de grado nos corresponden exclusivamente; y el patrimonio intelectual de la misma al PROTCOM (Programa de Tecnología en Computación) de la Escuela Superior Politécnica del Litoral.

(Reglamento de exámenes y títulos profesionales de la ESPOL)

## **Agradecimiento**

A Dios por nunca abandonar a sus hijos que talvez no son merecedores de su Amor, por dejar escritas palabras en nuestros corazones que muchas veces las hemos olvidado y que las recordamos, en los momentos más difíciles de la vida. Gracias Dios por todo lo que tenemos.

A nuestros padres por ser fiel ejemplo de lucha, superación y triunfos, por darnos la vida, por todo su sacrificio constante.

A todos nuestros amigos, personas especiales que siempre nos dieron su apoyo incondicional.

## **Dedicatoria**

Dedico este trabajo a Dios y nuestros padres como agradecimiento eterno ya que siempre estuvieron junto a nosotros apoyándonos.

Firma del Director de Tesis

---

Msc. Nayeth Solórzano de Nan

Firma de los Autores

*Betty / Alava*

---

Anl. Betty Alava S.

*Luisa Calva*

---

Anl. Luisa Calva P.

*Walter Morales*

---

Anl. Walter Morales V.

*Martha Quiñones*

---

Anl. Martha Quiñones N.

*Alex Solis Chaucay*

---

Anl. Alex Solis Ch.

# TABLA DE CONTENIDO

## CAPÍTULO 1

<b>1. AMBIENTE OPERACIONAL</b> .....	<b>1</b>
1.1. INTRODUCCIÓN .....	1
1.2. ANTECEDENTES.....	2
1.3. ESTRUCTURA ORGÁNICA .....	4

## CAPÍTULO 2

<b>2. PROBLEMAS DEL SISTEMA ACTUAL</b> .....	<b>1</b>
2.1. PROBLEMAS (CAUSAS Y EFECTOS) .....	1

## CAPÍTULO 3

<b>3. SOLUCIONES PROPUESTAS</b> .....	<b>1</b>
3.1. SOLUCIONES.....	1
3.2. BENEFICIOS.....	1

## CAPÍTULO 4

<b>4. DIAGRAMA GENERAL DEL SISTEMA</b> .....	<b>1</b>
4.1. DIAGRAMA GENERAL DEL PLAN DIRECTOR .....	1
4.2. DIAGRAMA GENERAL DE LA EJECUCIÓN PRESUPUESTARIA .....	2
4.3. DIAGRAMA DE INTER-RELACIÓN DE LOS MÓDULOS .....	3

## CAPÍTULO 5

<b>5. DIAGRAMAS DE FLUJO DE DATOS</b> .....	<b>1</b>
5.1. PLANIFICACIÓN PRESUPUESTARIA (APD) .....	1
5.1.1. <i>Narrativa del DFD de la Planificación Presupuestaria (APD)</i> .....	2
5.2. EJECUCIÓN PRESUPUESTARIA.....	3
5.2.1. <i>Narrativa del DFD de la Ejecución Presupuestaria</i> .....	3
5.3. REGISTRO DE DOCUMENTOS PRESUPUESTARIOS .....	4
5.3.1. <i>Narrativa del DFD del Registro de Documentos Presupuestarios</i> .....	4

## CAPÍTULO 6

<b>6. DIAGRAMAS DE FLUJO DE INFORMACIÓN</b> .....	<b>1</b>
6.1. PLANIFICACIÓN PRESUPUESTARIA (PLAN DIRECTOR) .....	1
6.1.1. <i>Narrativa del DFI de la Planificación Presupuestaria</i> .....	2
6.2. PROCESO DE LAS CÉDULAS PRESUPUESTARIAS .....	3
6.2.1. <i>Narrativa del DFI del proceso de Cédulas Presupuestarias</i> .....	3
6.3. REGISTRO DE DOCUMENTOS PRESUPUESTARIOS .....	4
6.3.1. <i>Narrativa del DFI del Registro de Documentos Presupuestarios</i> .....	4

## CAPÍTULO 7

<b>7. DIAGRAMA JERÁRQUICO DEL SISTEMA PRESUPUESTARIO.....</b>	<b>1</b>
7.1. DIAGRAMA JERÁRQUICO SISTEMA A.P.D .....	2
7.1.1. Registro de Datos .....	3
7.1.1.1. Plan Básico (PREM_1110) .....	3
7.1.1.2. Programas (PREM_1120) .....	3
7.1.1.3. Fase (PREM_1130).....	3
7.1.1.4. Ítem (PREM_1140).....	3
7.1.1.5. Partida (PREM_1150).....	3
7.1.1.6. Unidades (PREM_1160) .....	3
7.1.1.7. Fase- Partida (PREM_1170).....	3
7.1.2. Planificación.....	4
7.1.2.1. Proyecto (PREM_1210) .....	4
7.1.2.2. Fase - Ítem (PREM_1220).....	4
7.1.2.3. Proyecto - Reparto (PREM_1230).....	4
7.1.2.4. Cuadro de Bienes y Servicios (PREM_1240) .....	4
7.1.2.5. Asignación de Techos Financieros (PREM_1250).....	4
7.1.3. Control.....	5
7.1.3.1. Seguimiento Físico (PREM_1310) .....	5
7.1.3.2. Observaciones ODS (PREM_1320).....	5
7.1.3.3. Observaciones Relator (PREM_1330) .....	5
7.1.3.4. Observaciones R.N.E (PREM_1340).....	5
7.1.4. Procesos.....	6
7.1.4.1. Cambio de Reparto (PREP_1410).....	6
7.1.4.2. Cambio de Propuesta del Proyecto (PREP_1420).....	6
7.1.4.3. Bajada de Datos Planificación (PREP_1430).....	6
7.1.4.4. Subida de Datos Planificación (PREP_1440).....	6
7.1.5. Consultas/Reportes .....	7
7.1.5.1. Planificación (PREC_1510) .....	7
7.1.5.2. Tabla de Divisas (PREC_1520) .....	7
7.2. DIAGRAMA JERÁRQUICO SISTEMA EJECUCIÓN PRESUPUESTARIA .....	8
7.2.1. Registro de Datos .....	9
7.2.1.1. Ingreso de Cédulas (PREM_2110).....	9
7.2.1.2. Registro de Fondos (PREM_2120) .....	9
7.2.2. Relaciones.....	9
7.2.2.1. Partida - Grupo (PREM_2210).....	10
7.2.2.2. Partida - Activos (PREM_2220).....	10
7.2.2.3. Partida - Repuestos (PREM_2230).....	10
7.2.2.4. Partida- Cuentas (PREM_2240) .....	10
7.2.2.5. Reparto - Pagaduría (PREM_2250).....	10
7.2.3. Ejecución.....	10
7.2.3.1. Asignación de Valores (PREM_2310).....	10
7.2.3.2. Documentos (PREM_2320).....	11
7.2.3.3. Transacciones (PREM_2330).....	11
7.2.3.4. Solicitudes (PREM_2340).....	11
7.2.4. Procesos.....	11
7.2.4.1. Cambio de Reparto (PREP_2410).....	11
7.2.4.2. Definición Pagadurías (PREP_2420) .....	12
7.2.4.3. Aprobaciones (PREP_2430) .....	12
7.2.4.4. Proceso de Documentos (PREP_2440) .....	12
7.2.4.5. Subida de Datos Ejecución (PREP_2450).....	12
7.2.4.6. Bajada de Datos Documentos (PREP_2460).....	12
7.2.5. Consultas / Reportes.....	13
7.2.5.1. Ejecución (PREC_2510) .....	13
7.2.5.2. Tabla de Divisas (PREC_2520) .....	14
7.2.5.3. Afectaciones Contables (PREC_2530).....	14
7.2.5.4. Seguimiento Físico (PREC_2540) .....	14
7.2.5.5. Análisis Resumido (PREC_2550).....	14
7.2.5.6. Cédulas Presupuestarias (PREC_2560).....	14
7.2.5.7. Movimientos Presupuestarios (PREC_2570) .....	14
7.2.5.8. Anexos (PREC_2580).....	14

## CAPÍTULO 8

<b>8. ESTANDARIZACIONES Y FORMATOS</b> .....	<b>1</b>
8.1. <b>FORMATOS PARA ALMACENAMIENTO DE INFORMACIÓN</b> .....	<b>1</b>
8.1.1. <i>Formato para el Nombre de la Base de Datos</i> .....	<i>1</i>
8.1.2. <i>Formato de Nombres de Tablas</i> .....	<i>1</i>
8.1.3. <i>Formato de Nombre de Campos</i> .....	<i>1</i>
8.1.4. <i>Formato de Nombre de Índices</i> .....	<i>2</i>
8.1.5. <i>Formato de Nombre de Trigger</i> .....	<i>2</i>
8.1.6. <i>Formato de Nombre de Procedimiento Almacenado</i> .....	<i>2</i>
8.1.7. <i>Formato de Nombre de Vistas</i> .....	<i>3</i>
8.2. <b>FORMATOS PARA VARIABLES DEL SISTEMA</b> .....	<b>3</b>
8.2.1. <i>Formato de Nombre del Proyecto</i> .....	<i>3</i>
8.2.2. <i>Formato de Nombre Lógico y Físico de Formas</i> .....	<i>3</i>
8.2.3. <i>Formato de Nombre de Controles</i> .....	<i>4</i>
8.2.4. <i>Formato de Nombre de Módulos</i> .....	<i>5</i>
8.2.5. <i>Formato de Nombre de Reportes</i> .....	<i>5</i>
8.3. <b>DISTRIBUCIÓN FÍSICA DEL SISTEMA</b> .....	<b>6</b>
8.4. <b>PLAN DE CÓDIGOS</b> .....	<b>7</b>
8.4.1. <i>Formato del Código del Plan Básico</i> .....	<i>7</i>
8.4.2. <i>Formato del Código del Proyecto</i> .....	<i>7</i>
8.4.3. <i>Formato del Código de la Fase</i> .....	<i>7</i>
8.4.4. <i>Formato del Código de los Ítems</i> .....	<i>7</i>
8.4.5. <i>Formato del Código de la Partida</i> .....	<i>7</i>
8.4.6. <i>Formato del Código de la Pagaduría</i> .....	<i>8</i>
8.4.7. <i>Formato del Código de la Cabecera de Documentos</i> .....	<i>8</i>
8.4.8. <i>Formato del Código del Detalle de Documentos</i> .....	<i>8</i>
8.4.9. <i>Formato del Código de la Cédula Presupuestaria</i> .....	<i>8</i>
8.4.10. <i>Formato del Código de la Transacción Presupuestaria</i> .....	<i>9</i>
8.4.11. <i>Formato del Código del Movimiento Presupuestario</i> .....	<i>9</i>
8.5. <b>ESTANDARIZACIÓN DE FORMATO DE PANTALLAS</b> .....	<b>10</b>
8.6. <b>ESTANDARIZACIÓN DE FORMATO DE REPORTES</b> .....	<b>12</b>
8.7. <b>ESTANDARIZACIÓN DE ASIENTOS AUTOMÁTICOS DEL SISTEMA</b> .....	<b>14</b>

## CAPÍTULO 9

<b>9. MODELO ENTIDAD RELACIÓN</b> .....	<b>1</b>
---	----------

## CAPÍTULO 10

<b>10. DEFINICIÓN DE TABLAS</b> .....	<b>1</b>
10.1. <b>TABLA DE PLANES BÁSICOS (PREM_PLAN_BASI)</b> .....	<b>1</b>
10.2. <b>TABLA DE OBSERVACIONES (PREM_OBSE_ODRE)</b> .....	<b>2</b>
10.3. <b>TABLA DE TECHOS FINANCIEROS (PREM_TECH_FINA)</b> .....	<b>3</b>
10.4. <b>TABLA DE PROGRAMAS (PREM_NUMP_PROY)</b> .....	<b>4</b>
10.5. <b>TABLA DE TIPOS DE PROYECTO (PREM_TIPO_PROY)</b> .....	<b>5</b>
10.6. <b>TABLA DE PAGADURÍAS (PREM_PAGD_PRES)</b> .....	<b>6</b>
10.7. <b>TABLA DE LOCALIDADES PARA LA PLANIFICACIÓN (PREM_LOCD_ARMD)</b> .....	<b>7</b>
10.8. <b>TABLA DE SITUACIONES DEL PROYECTO (PREM_SITU_PROY)</b> .....	<b>8</b>
10.9. <b>TABLA DE PROYECTOS (PREM_PROY_PRES)</b> .....	<b>9</b>
10.10. <b>TABLA DE RELACIÓN PROYECTO – PAGADURÍA (PREM_PRPG_RELA)</b> .....	<b>13</b>
10.11. <b>TABLA DE RELACIÓN PROYECTO – LOCALIDADES (PRET_RELA_LCPR)</b> .....	<b>14</b>
10.12. <b>TABLA DE FASES (PREM_FASE_PRES)</b> .....	<b>15</b>
10.13. <b>TABLA DE PARTIDAS (PREM_PART_PROY)</b> .....	<b>16</b>

10.14. TABLA DE RELACIÓN FASE – PARTIDA (PREM_FAPR_RELA) .....	17
10.15. TABLA DE ÍTEMS (PREM_ITEM_PRES).....	18
10.16. TABLA DE FASES – ÍTEMS (PRET_PRFI_PRES) .....	19
10.17. TABLA DE LA CABECERA DE BIENES O SERVICIOS (PRET_BISE_PRES).....	21
10.18. TABLA DEL DETALLE DE BIENES O SERVICIOS (PRET_DBIS_SEGI) .....	23
10.19. TABLA DE PORCENTAJE DEL SEGUIMIENTO FÍSICO (PREM_PORC_SEGF) .....	25
10.20. TABLA DEL SEGUIMIENTO FÍSICO (PREM_SGFI_BISE) .....	26
10.21. TABLA DE LOS FONDOS DE LA PARTIDA (PREM_FOND_PART).....	28
10.22. TABLA DE CÉDULAS PRESUPUESTARIAS SUCRETIZADA (PRET_SALD_SUCR).....	29
10.23. TABLA DE CÉDULAS PRESUPUESTARIAS EN DIVISAS (PRET_SALM_MOND).....	32
10.24. TABLA MENSUAL DE CÉDULAS SUCRETIZADAS (PREP_SALM_MENS).....	35
10.25. TABLA MENSUAL DE CÉDULAS EN DIVISAS (PREP_SALM_MENM).....	36
10.26. TABLA DE LA CABECERA DE DOCUMENTOS (PREM_CABE_DOCM).....	38
10.27. TABLA DEL DETALLE DE DOCUMENTOS (PREM_DETA_DOCM).....	40
10.28. TABLA DE DENOMINACIONES (PRET_DENO_AUXI).....	42
10.29. TABLA DE CABECERA DE SOLICITUDES (PREM_SOLC_ALTE) .....	43
10.30. TABLA DEL DETALLE DE SOLICITUDES (PREM_DETA_SOLC).....	45
10.31. TABLA DE RELACIÓN LOCALIDAD – PAGADURÍA (PREM_RELA_LCPG).....	47
10.32. TABLA DE RELACIÓN PARTIDA – GRUPO (PREM_PRGR_RELA) .....	48
10.33. TABLA DE RELACIÓN PARTIDA – REPUESTO (PREM_RELA_REPU).....	49
10.34. TABLA DE RELACIÓN PARTIDA – ACTIVO FIJO (PREM_RELA_ACTI).....	50
10.35. TABLA DE RELACIÓN PARTIDA – CUENTA (PREM_RELA_PLPA) .....	51
10.36. TABLA DE TRANSACCIONES PRESUPUESTARIAS (PRET_TRAN_COGA).....	52
10.37. TABLA DE MOVIMIENTOS PRESUPUESTARIOS (PRET_MOVI_PRES).....	55
10.38. TABLA DE PARÁMETROS PRESUPUESTARIOS (PREP_TABL_PRES).....	58

## CAPÍTULO 11

<b>11. DISEÑO DE ENTRADAS Y SALIDAS.....</b>	<b>1</b>
11.1. DISEÑO DE PANTALLAS DE PLANIFICACIÓN .....	1
11.1.1. Registro de Planes Básicos.....	1
11.1.2. Registro de Programas.....	4
11.1.3. Registro de Fases.....	7
11.1.4. Registro de Ítems .....	10
11.1.5. Registro de Partidas .....	14
11.1.6. Registro de Unidades de Medida.....	17
11.1.7. Relación Fase – Partida .....	20
11.1.8. Relación Reparto – Proyecto.....	23
11.1.9. Registro de Proyectos .....	25
11.1.10. Registro de Fases-Ítems al Proyecto .....	32
11.1.11. Registro de datos en el Cuadro de Bienes o Servicios .....	37
11.1.12. Asignación de Techos Financieros.....	42
11.1.13. Registro del Seguimiento Físico.....	45
11.1.14. Registro de la Observación del ODS .....	50
11.1.15. Registro de la Observación del Relator .....	52
11.1.16. Registro de la Observación del RNE.....	54
11.1.17. Cambio de Reparto .....	57
11.1.18. Cambio de Propuesta de Proyecto.....	59
11.1.19. Bajada de Datos de Planificación.....	64
11.1.20. Subida de Datos de Planificación.....	68
11.1.21. Consultas de Planificación .....	72
11.1.22. Consulta de Divisas.....	85
11.2. DISEÑO DE REPORTES DE PLANIFICACIÓN (A.P.D).....	87
11.2.1. Reporte de la Elaboración y Presentación de Proyectos.....	87
11.2.2. Reportes de Totales de Proyectos por Plan Básico .....	90
11.2.3. Reporte de la Tabla de Divisas.....	92
11.2.4. Reporte del Cuadro de Bienes .....	94

11.2.5.	Reporte del Cuadro de Resumen Propuesta de Proyecto .....	96
11.2.6.	Reporte del Listado de Validación de Proyectos .....	98
11.2.7.	Reporte del Cronograma Valorado de Proyectos.....	100
11.2.8.	Reporte del Cuadro Bienes .....	102
11.3.	DISEÑO DE PANTALLAS DE EJECUCIÓN .....	104
11.3.1.	Ingreso de Cédula Presupuestaria.....	104
11.3.2.	Mantenimiento de Fondos Presupuestarios.....	106
11.3.3.	Mantenimiento de Ítems Presupuestarios .....	108
11.3.4.	Descripción de Ítems .....	110
11.3.5.	Relación de Partidas - Repuestos .....	113
11.3.6.	Relación de Partidas – Grupo del Inventario.....	116
11.3.7.	Relación de Partidas – Activos Fijos.....	119
11.3.8.	Relación de Cuentas Presupuestarias – Partidas.....	122
11.3.9.	Relación del Reparto con las Pagadurías.....	125
11.3.10.	Asignación de Techos para Direcciones.....	127
11.3.11.	Registro de Datos de Documentos.....	131
11.3.12.	Registro de Datos de Transacciones.....	138
11.3.13.	Registro de Datos de Solicitudes.....	145
11.3.14.	Registro de Certificación Financiera .....	151
11.3.15.	Definición de Pagadurías y Unidades Financieras .....	157
11.3.16.	Cambio de Dirección .....	159
11.3.17.	Proceso de Aprobaciones.....	161
11.3.18.	Proceso de Documentos.....	164
11.3.19.	Subida de Datos de Ejecución.....	172
11.3.20.	Bajada de Datos.....	176
11.3.21.	Consultas Generales de Ejecución.....	180
11.3.22.	Consultas de Estado de Ejecución Presupuestaria.....	194
11.3.23.	Consultas de Asientos Contables .....	196
11.3.24.	Consultas del Seguimiento Físico .....	198
11.3.25.	Consultas del Análisis Resumido .....	200
11.3.26.	Consultas de Cédulas Presupuestarias.....	202
11.3.27.	Consultas de Movimientos Presupuestarios.....	204
11.3.28.	Consultas de Divisas .....	206
11.4.	DISEÑO DE REPORTES DE EJECUCIÓN .....	208
11.4.1.	Reporte de las Hojas de Trabajo .....	208
11.4.2.	Reporte del Valor Recibido.....	210
11.4.3.	Reporte de las Tabla de Divisas .....	212
11.4.4.	Reporte de Fondos Presupuestarios .....	214
11.4.5.	Reporte de Partidas Presupuestarias .....	216
11.4.6.	Reporte de Estado de Ejecución Presupuestaria.....	218
11.4.7.	Reporte de Alteración del Plan Anual de Actividades .....	220
11.4.8.	Reporte de Solicitud de Fondo.....	222
11.4.9.	Reporte de Certificación Financiera .....	224
11.4.10.	Reporte de Afectaciones Contables .....	226
11.4.11.	Reporte del Análisis Resumido de Proyectos.....	228
11.4.12.	Reporte de Cédulas Presupuestarias de Gastos .....	230
11.4.13.	Reporte de Compromisos o Gastos.....	232
11.4.14.	Reporte de Documentos Presupuestarios .....	234
11.4.15.	Reporte de Documentos Presupuestarios - Moneda.....	236
11.4.16.	Reportes de Movimientos Presupuestarios .....	238
11.4.17.	Reporte del Seguimiento Físico.....	240

## CAPÍTULO 12

12.	DIAGRAMAS DE ENTRADA-PROCESO-SALIDA .....	1
12.1.	IPO DEL SISTEMA APD.....	1
12.1.1.	Registro del Plan Básico.....	1
12.1.2.	Registro de Programas.....	2

12.1.3. Registro de Fases.....	3
12.1.4. Registro de Ítem.....	4
12.1.5. Registro de Partidas .....	5
12.1.6. Registro de Unidades de Medida.....	6
12.1.7. Registro de Fases – Partidas .....	7
12.1.8. Registro de Proyectos .....	8
12.1.9. Registro de Fases – Ítems .....	9
12.1.10. Relación Proyecto – Localidad.....	10
12.1.11. Registro del Cuadro de Bienes o Servicios.....	11
12.1.12. Asignación de Techos Financieros .....	13
12.1.13. Registro del Seguimiento Físico .....	14
12.1.14. Observaciones del Ods .....	16
12.1.15. Observaciones del Relator.....	17
12.1.16. Observaciones del RNE .....	18
12.1.17. Cambio de Reparto.....	19
12.1.18. Cambio de Propuesta de Proyectos.....	20
12.1.19. Bajada de Datos Planificación.....	22
12.1.20. Subida de Datos de la Planificación.....	24
12.1.21. Consultas y listados de la Planificación.....	26
12.1.22. Consulta y listado de la Tabla de Divisas en Planificación .....	28
12.2. IPO DE LA EJECUCIÓN PRESUPUESTARIA.....	29
12.2.1. Registro de Cédulas Presupuestarias .....	29
12.2.2. Registro de los Fondos de la Partida Presupuestaria .....	30
12.2.3. Relación Partida – Grupo Inventario Materiales.....	31
12.2.4. Relación Partida – Activo Fijo .....	32
12.2.5. Relación Partida – Repuestos.....	33
12.2.6. Relación Partida – Cuenta Presupuestaria .....	34
12.2.7. Relación Reparto – Pagaduría .....	35
12.2.8. Asignación de Valores .....	36
12.2.9. Registro de Documentos .....	37
12.2.10. Registro de Transacciones.....	38
12.2.11. Registro de Altepas o Altepros.....	39
12.2.12. Cambio de Reparto .....	40
12.2.13. Definición de Pagadurías .....	41
12.2.14. Aprobación de Documentos.....	42
12.2.15. Proceso de Documentos.....	43
12.2.16. Subida de Datos de Ejecución .....	44
12.2.17. Bajada de Datos Ejecución.....	45
12.2.18. Consultas y Listados Generales de Ejecución .....	46
12.2.19. Consulta y listado de Tabla de Divisas en Ejecución .....	48
12.2.20. Consulta y listado de Asientos Contables .....	49
12.2.21. Consulta y listado del Seguimiento Físico .....	50
12.2.22. Consulta y listado del Análisis Resumido .....	52
12.2.23. Consulta y listado de Cédulas Presupuestarias.....	53
12.2.24. Consulta y listado de los Movimientos Presupuestarios.....	54
12.2.25. Consulta y listado de Anexos .....	55

## CAPÍTULO 13

<b>13. SEGURIDADES DEL SISTEMA.....</b>	<b>1</b>
13.1. NIVELES DE SEGURIDAD DE ACCESO Y USO .....	1
13.2. SEGURIDADES DE DATOS.....	2
13.2.1. Respaldo de la Base Datos .....	2
13.3. RESTAURACIÓN .....	2

## CAPÍTULO 14

<b>14. CARACTERÍSTICAS DE OPERACIÓN .....</b>	<b>1</b>
14.1. CARACTERISTICAS DE LA PLANIFICACIÓN (APD).....	1
14.2. CARACTERISTICAS DE LA EJECUCIÓN .....	1

# Capítulo

---

# 1

## Ambiente Operacional del Sistema Actual

En este capítulo, se da una breve reseña de las Operaciones de la Armada del Ecuador.

Se podrá apreciar la Estructura Orgánica y funcional, de manera que se pueda analizar y comprender sus actividades.

POLITECNICA DEL LITORAL

Guayaquil - Ecuador

# **1. AMBIENTE OPERACIONAL DEL SISTEMA ACTUAL**

## **1.1. INTRODUCCIÓN**

Con este manual, los responsables del mantenimiento del Sistema de Presupuesto estarán en capacidad de conocer:

- La dimensión real del Sistema
- Las normas y políticas usadas en la elaboración del Sistema
- El diseño utilizado
- Las estructuras de datos
- Los procesos utilizados
- Los estándares de pantallas y reportes usados en el Sistema

Este manual está elaborado como un soporte para el desarrollo y mantenimiento de la operación del Sistema. Entre las personas que tendrán la responsabilidad de realizar estas tareas se encuentran:

- Analistas de Sistemas
- Programadores encargados
- Personal con conocimientos de Análisis y/o Programación.

## 1.2. ANTECEDENTES

La Dirección General del Material de la Armada (DIGMAT) es un Órgano Técnico Administrativo con sede en Guayaquil y depende directamente de la Comandancia General de Marina.

En los inicios del presente siglo existía como Reparto de la Armada la “Inspección General de Máquinas”. En 1958 se reorganizó la Armada y se crearon las Direcciones del Material (DIMATE), Personal y Marina Mercante y del Litoral. El 18 de diciembre de 1976 se decretó la creación de la Dirección General del Material (DIGMAT).

La función básica de la DIGMAT es planificar, organizar, ejecutar, y controlar las funciones logísticas de: mantenimiento, abastecimiento y desarrollo de bases, para satisfacer las necesidades de las Unidades a Flote, Terrestres y Aeronavales, en los lugares y tiempo requeridos, en forma eficiente.

En convenio ESPOL-ARMADA DEL ECUADOR nace el proyecto CANOPUS que agrupa varios módulos informáticos necesarios para el funcionamiento eficiente de la DIGMAT; entre estos módulos se contempla al Sistema de Presupuesto que se encargará de llevar a cabo los procesos que permitan la Planificación y Ejecución Presupuestaria de sus Repartos.

La concepción del Sistema de Presupuesto se origina de la necesidad de agilizar la Planificación del mismo y el control de las Cédulas Presupuestarias en su ejecución, su objetivo principal es mantener una Planificación eficiente y una Ejecución controlada de las Cédulas Presupuestarias, reflejando el verdadero control de las mismas en los diferentes Repartos, brindando una atención rápida y oportuna a los Repartos y teniendo una comunicación eficiente entre la DIGMAT y la Dirección General de Finanzas (DIGFIN).

La Dirección General de Material está formada por 5 direcciones, que son los siguientes:

- DIGMAT Dirección General del Material
- DINCYP Dirección de Ingeniería Civil y Portuaria
- DINNAV Dirección de Ingeniería Naval
- DIRABA Dirección de Abastecimientos
- DIECAR Dirección de Electrónica, Comunicaciones y Armamento

**DIRECCIÓN GENERAL DEL MATERIAL (DIGMAT)**

Esta a cargo de un Director General; en cada dirección existe un director independiente, a su vez en cada dirección existen jefes por departamentos.

**DIRECCIÓN DE INGENIERIA NAVAL (DINNAV)**

Planificar, organizar, ejecutar y controlar el mantenimiento, reparación, modernización y sustitución de los Sistemas y Equipos de las Unidades Navales en el área electromecánica.

**DIRECCIÓN DE INGENIERIA ELECTRÓNICA, COMUNICACIONES Y ARMAMENTO (DIECAR)**

Planificar, organizar, ejecutar y controlar el mantenimiento, reparación, modernización y sustitución de los Sistemas y Equipos de las Unidades Navales en el área electrónica.

**DIRECCIÓN DE ABASTECIMIENTOS (DIRABA)**

Proveer de equipos, repuestos y artículos de consumo necesarios para equipar, sostener y operar a las Unidades Navales.

**DIRECCIÓN DE INGENIERÍA CIVIL Y PORTUARIA (DINCYP)**

Planificar, construir y mantener las instalaciones en tierra y a flote que faciliten el apoyo logístico a la Fuerza.

**DIRECCIÓN ADMINISTRATIVA FINANCIERA (DIRAFI)**

Planificar, organizar, dirigir y controlar las actividades financieras y administrativas de la Dirección General del Material acorde a las disposiciones legales vigentes.

**1.3. ESTRUCTURA ORGÁNICA**

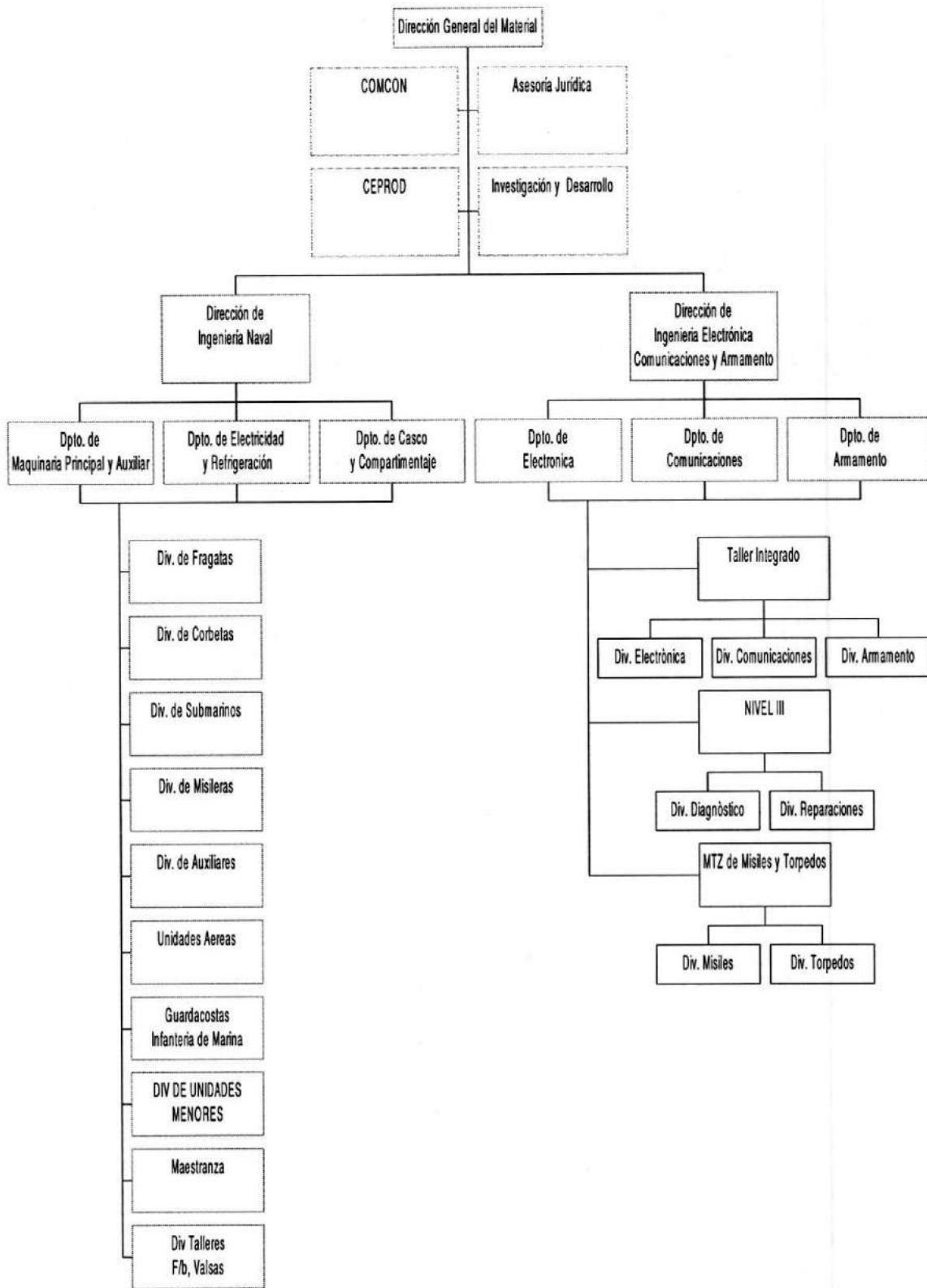

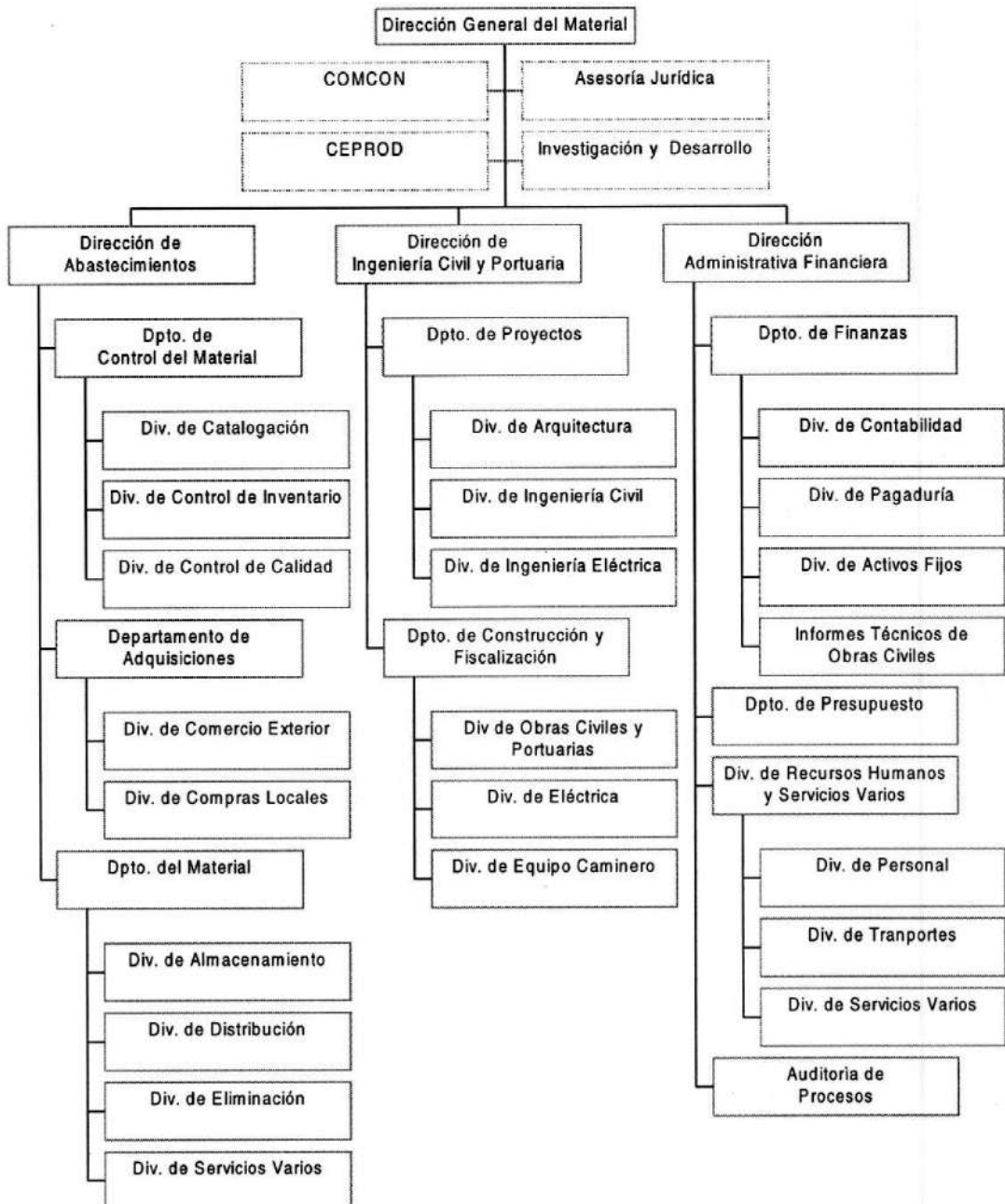

# Capítulo

---

# 2

## Problemas del Sistema Actual

En este capítulo, se ofrece una explicación del porque el Sistema de Presupuesto fue diseñado, mostrando las causas de los problemas y los efectos que estos ocasionan.

ESPOL  
1958  
ESCUELA SUPERIOR  
POLITECNICA DEL LITORAL

Guayaquil - Ecuador

## 2. PROBLEMAS DEL SISTEMA ACTUAL

### 2.1. PROBLEMAS (CAUSAS Y EFECTOS)

Después de realizar el estudio se detectaron diferentes problemas debido a que el proceso de sus operaciones actuales se llevan en un Sistema que no refleja las necesidades del Reparto, la integración y la seguridad de la información.

CAUSA	EFECTO
El flujo de información no es inmediato.	Se toma demasiado tiempo en buscar y obtener documentación para examinar que es lo que se desea realizar.
Documentación llevada en forma manual.	La información está propensa a sufrir manipulaciones y deterioro.
Procesos realizados de manera manual.	La información está sujeta a errores y esto puede reflejar un fallo.
Comunicación pobre	Perdida de tiempo en las labores por falta de comunicación no existe integración
Información no confiable	La información que se recibe de Quito está sujeta a errores que más tarde puede reflejar una mala planificación o ejecución
Poco control de los empleados.	No tienen información eficaz que mencione los responsables de un fallo cometido.

# Capítulo

---

# 3

## Soluciones Propuestas

En este capítulo, se detallan las soluciones para todos y cada uno de los problemas encontrados en el manejo de la información y los beneficios que se obtienen con la nueva implementación.

ESPOL  
1958  
ESCUELA SUPERIOR  
POLITECNICA DEL LITORAL

Guayaquil - Ecuador

### 3. SOLUCIONES PROPUESTAS

#### 3.1. SOLUCIONES

Tomando como referencia la parte de estudio y examinando los problemas que se suscitan en DIGMAT, el proyecto CANOPUS considera como solución desarrollar un Sistema de Presupuesto. Mediante el Sistema se podrá realizar la Planificación y Ejecución Presupuestaria reflejando consultas y reportes tanto por pantalla como por impresión relacionados a la Planificación y control de Cédulas Presupuestarias para el cumplimiento de las disposiciones de la Armada del Ecuador.

De esta manera se podrá realizar el examen posterior de las operaciones de la entidad y organismo, mediante los mecanismos señalados en las leyes pertinentes.

#### 3.2. BENEFICIOS

- ✍ Facilitará el trabajo del ODS y del Jefe de Presupuesto, los cuales a través del computador realizarán el Control necesario en el área Financiera, Operacional, Administrativo y de Gestión.
- ✍ Mediante el Sistema, tanto el ODS como el Jefe de Presupuesto podrán controlar que se esté realizando una Planificación y Ejecución real por cada reparto.
- ✍ Todos los documentos serán archivados de manera que sea fácil su localización.
- ✍ En el Sistema se podrá escoger el Reparto (DIGMAT) o cada uno de los Departamentos que conforman la DIGMAT, para realizar el control, consultas y/o Reportes.
- ✍ Existirá un efectivo desarrollo y control de las actividades.
- ✍ Los procesos se harán de manera rápida y eficiente.
- ✍ Se tendrán transacciones en línea, lo que mantendrá de manera actualizada las Cédulas Presupuestarias.
- ✍ Seguridad en la información almacenada.
- ✍ Integración con los diferentes Sistemas que utilizan el Presupuesto.

# Capítulo

---

# 4

## Diagrama General del Sistema

En este capítulo se ilustra el diagrama generalizado del funcionamiento del Sistema de Presupuesto, lo que permite tener una visión más amplia del mismo.

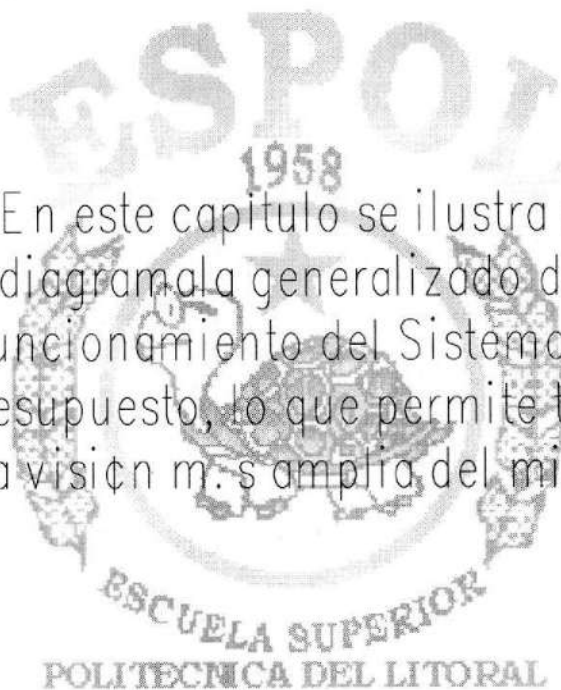

Guayaquil - Ecuador

## 4. DIAGRAMA GENERAL DEL SISTEMA

### 4.1. DIAGRAMA GENERAL DEL PLAN DIRECTOR

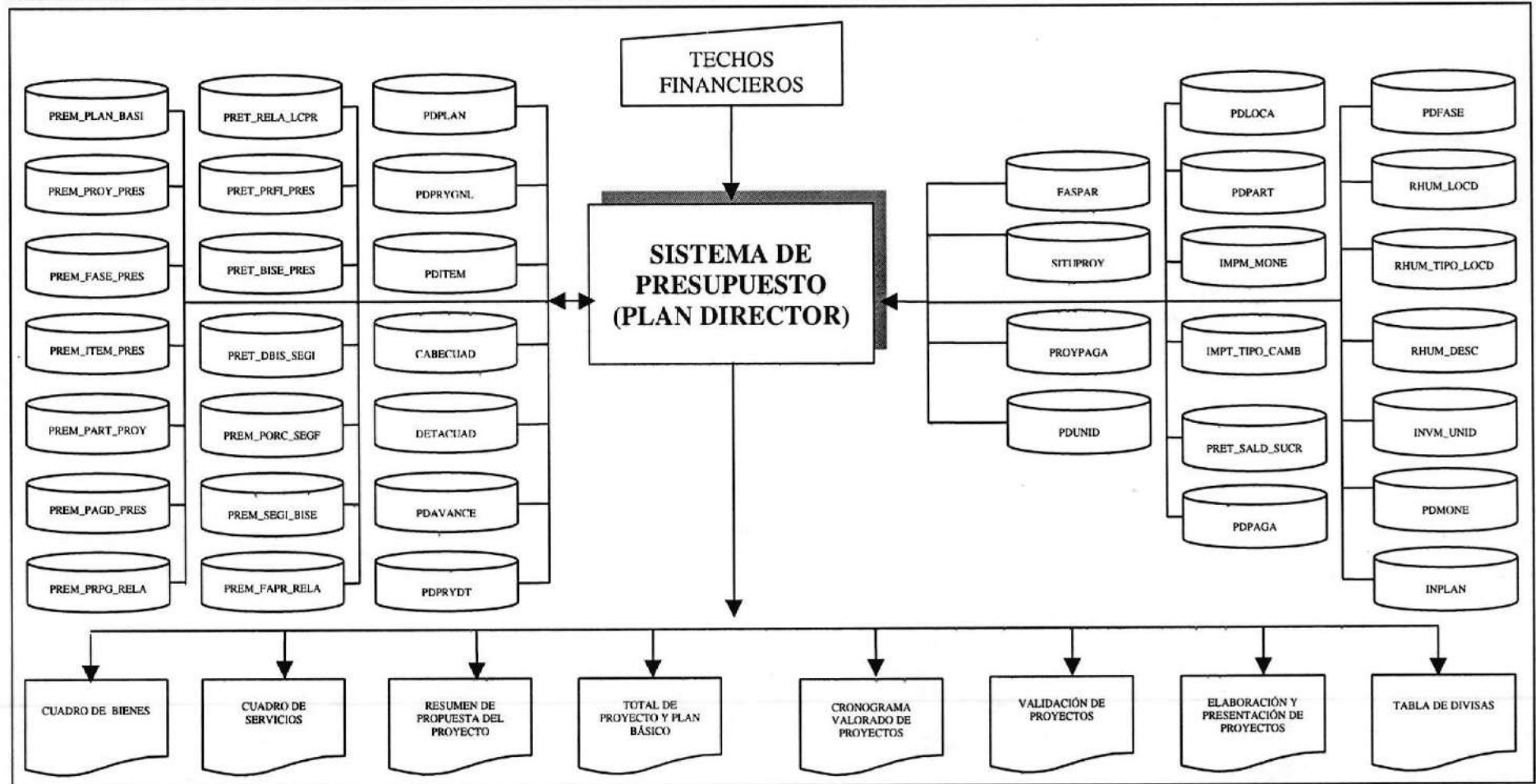

### 4.2. DIAGRAMA GENERAL DE LA EJECUCIÓN PRESUPUESTARIA

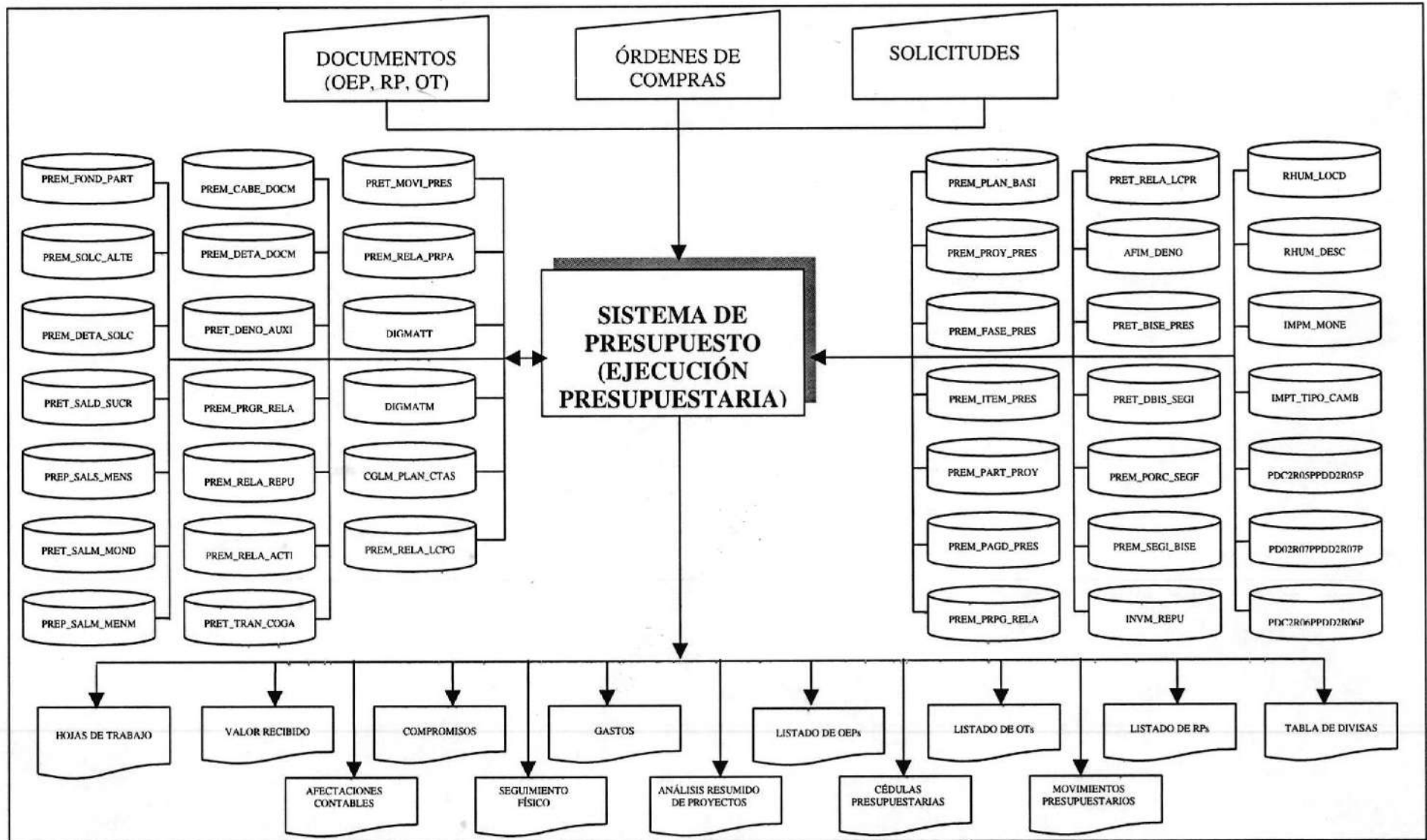

### 4.3. DIAGRAMA DE INTER-RELACIÓN DE LOS MÓDULOS

Mediante la inter-relación de los módulos se podrán extender los servicios, también permitirán la estandarización de procedimientos y servicios, se visualiza en forma gráfica cómo los Sistemas comparten la información. La relación que va a existir entre los módulos es la siguiente:

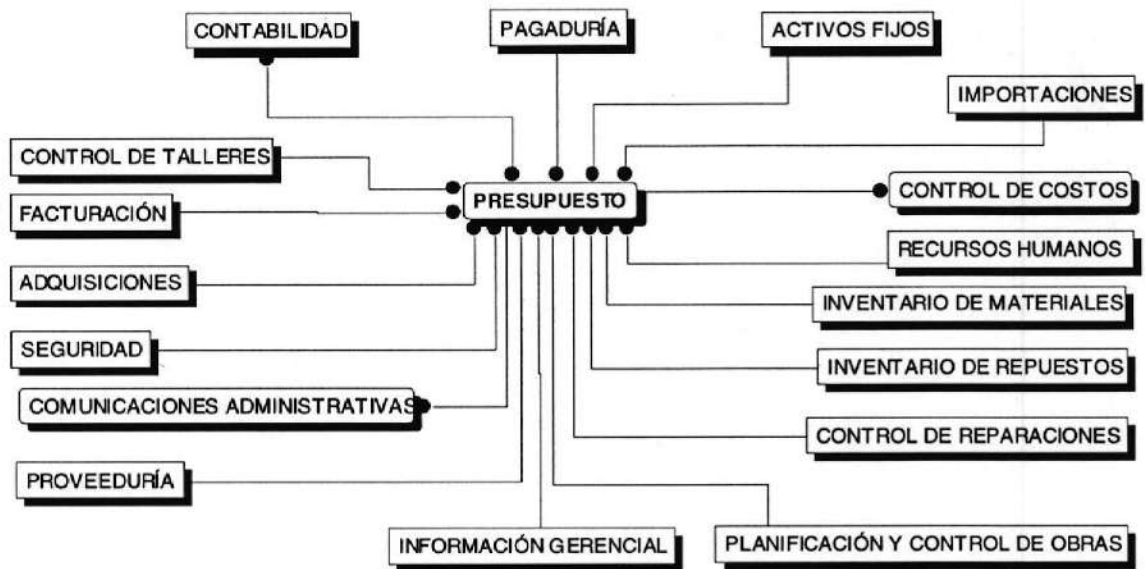

# Capítulo

---

# 5

## Diagramas de Flujo de Datos

En este capítulo, se detalla los procedimientos que intervienen en el Sistema de Presupuesto, en un ambiente de trabajo integrado.

Los Diagramas de Flujo de Datos permiten un mejor entendimiento de los procesos inmersos en los procedimientos.

## 5. DIAGRAMAS DE FLUJO DE DATOS

### 5.1. PLANIFICACIÓN PRESUPUESTARIA (APD)

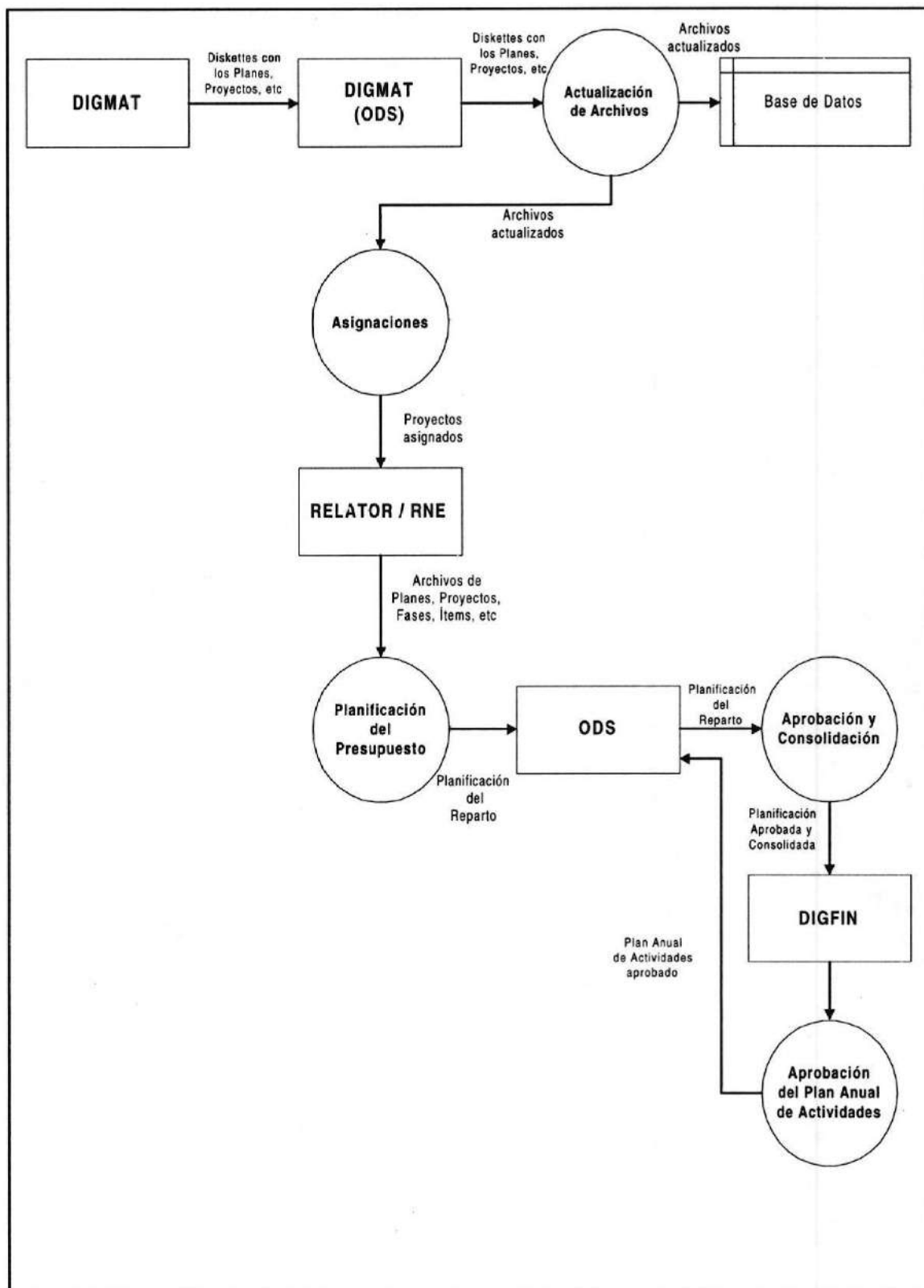

**5.1.1. Narrativa del DFD de la Planificación Presupuestaria (APD)**

1. La DIGFIN envía a la DIGMAT los diskettes que contienen todos los Planes, Proyectos, Fases, Ítems, etc. Los cuales están aprobados y listos para que el Reparto inicie su Planificación.
2. La persona que hace de ODS encargado recibe los diskettes y sube la información de los mismos en la Base de Datos.
3. Luego de obtener los archivos actualizados el ODS procede a realizar las respectivas asignaciones de Planes y Proyectos a sus Repartos correspondientes.
4. El RELATOR / RNE realiza la Planificación del Presupuesto dependiendo de sus necesidades.
5. Luego del que RELATOR / RNE ha realizado su Planificación, envía la misma al ODS para su aprobación o modificación.
6. El ODS aprueba la Planificación que ha realizado cada uno de los Repartos, consolida la información, la cual la envía a la DIGFIN para que realice sus respectivas aprobaciones o modificaciones.
7. La DIGFIN procede a realizar la aprobación del Plan Anual de Actividades y procede a enviar el Plan Anual de Actividades aprobado.
8. El ODS recibe el Plan Anual de Actividades aprobado.

## 5.2. EJECUCIÓN PRESUPUESTARIA

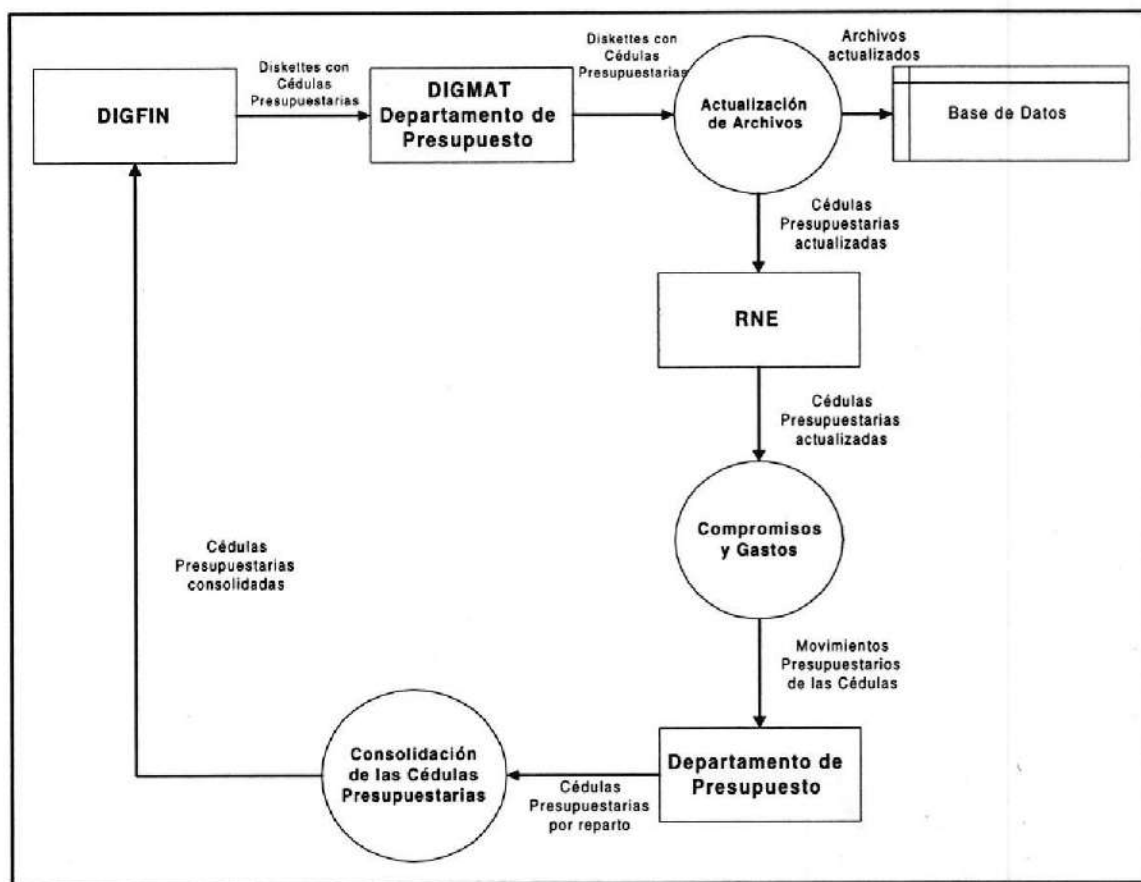

### 5.2.1. Narrativa del DFD de la Ejecución Presupuestaria

1. La DIGFIN envía a la DIGMAT los diskettes que contienen todas las Cédulas Presupuestarias.
2. El Jefe de Presupuesto encargado recibe los diskettes y sube la información de los mismos en la Base de Datos.
3. Luego de obtener los archivos actualizados con las nuevas Cédulas cada uno de los Repartos pueden empezar a utilizarlas.
4. El RNE realiza los compromisos, precompromisos o gastos de sus correspondientes Cédulas Presupuestarias.
5. Luego de que el RNE ha realizado sus compromisos, precompromisos o gastos, se efectúan los respectivos movimientos presupuestarios los cuales son revisados constantemente por el Jefe de Presupuesto.
6. El Jefe de Presupuesto consolida las Cédulas correspondientes de cada uno de los Repartos en archivos de Fox y son grabados en diskettes y enviados a la DIGFIN para que se elaboren las correspondientes revisiones y controles mensuales de cómo se han afectado las Cédulas Presupuestarias.

### 5.3. REGISTRO DE DOCUMENTOS PRESUPUESTARIOS

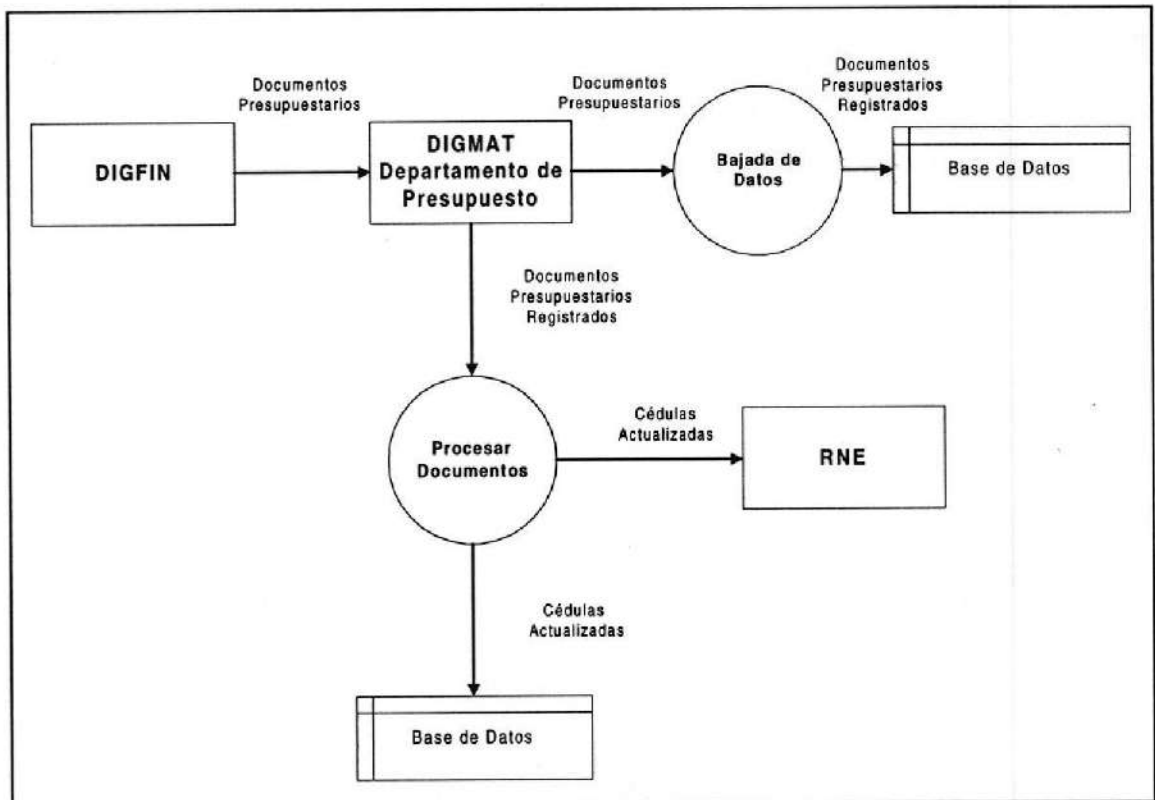

#### 5.3.1. Narrativa del DFD del Registro de Documentos Presupuestarios

- 1 La DIGFIN envía a la DIGMAT los Documentos Presupuestarios sean estos OEP, OT, RP ya sea vía satelital, diskettes o documentos legales que respalden esta clase de documentos, los cuales deben ser registrados para actualizar las Cédulas Presupuestarias.
- 2 El Jefe del Departamento de Presupuesto recibe la información de los documentos presupuestarios y realiza la bajada de los mismos a la Base de Datos para registrar los documentos presupuestarios respectivos.
- 3 Ya registrados los documentos en la Base de Datos el Jefe de Presupuesto procesa los documentos actualizando las Cédulas Presupuestarias registrándolas en la Base de Datos.
- 4 Ya obtenidas las Cédulas Presupuestarias actualizadas, el RNE puede proceder a hacer uso de ellas.

# Capítulo

---

# 6

## Diagramas de Flujo de Información

En este capítulo, se ofrece una explicación de los símbolos utilizados para representar el flujo de los documentos.

Los Diagramas de Flujo de Información tienen como objetivo, representar las actividades de los procedimientos a realizar; con documentos.

## 6. DIAGRAMAS DE FLUJO DE INFORMACIÓN

### 6.1. PLANIFICACIÓN PRESUPUESTARIA (PLAN DIRECTOR)

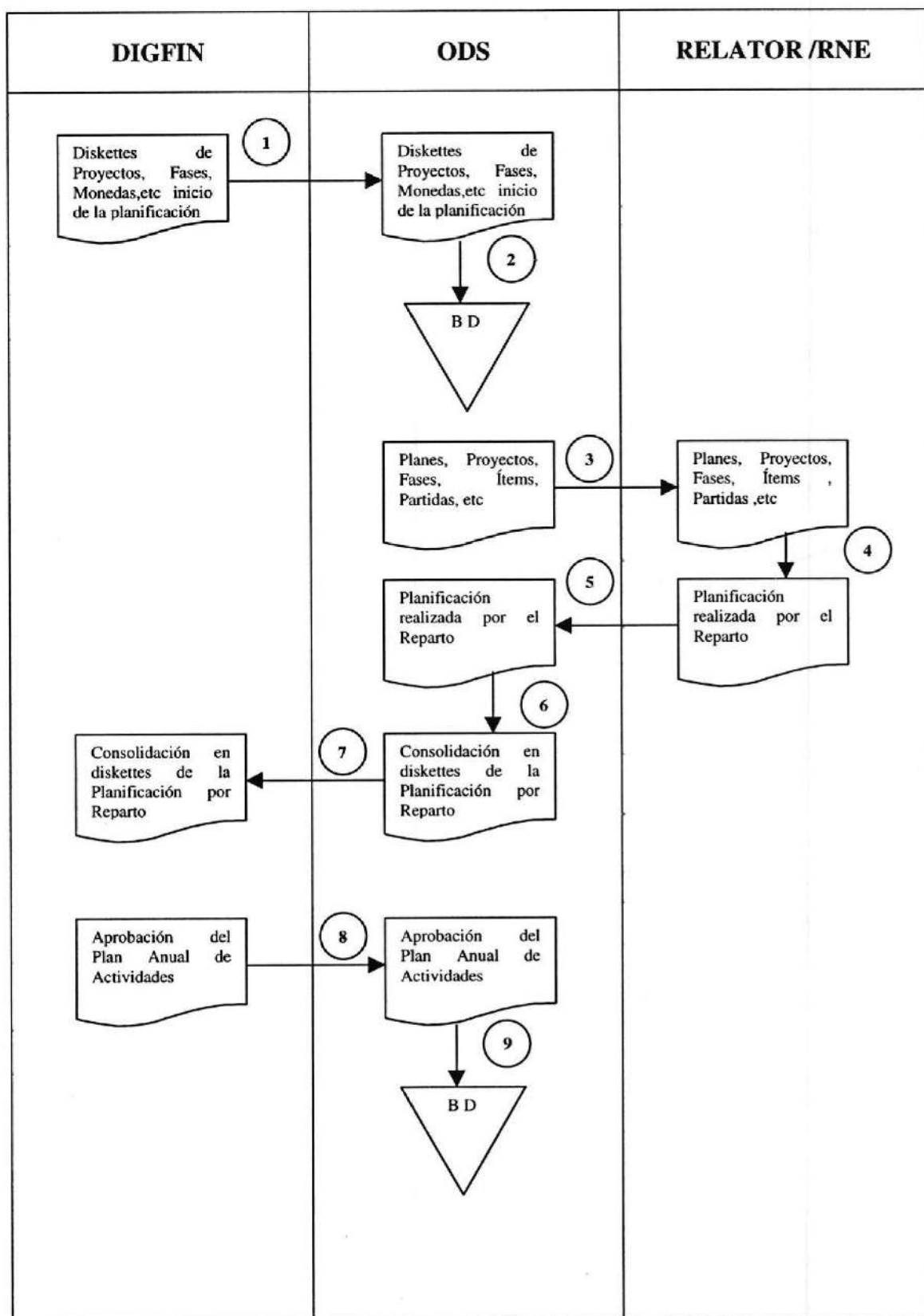

### **6.1.1. Narrativa del DFI de la Planificación Presupuestaria**

1. La DIGFIN envía diskettes que contienen los Planes, Proyectos, Fases, Ítems, Partidas, etc para que el Reparto inicie su Planificación, estos diskettes son receptados por el ODS.
2. El ODS baja la información recibida a las tablas de Presupuesto que se encuentran en la Base de Datos de Informix.
3. El ODS distribuye los Planes, Proyectos, Fases, Ítems, Partidas, etc a cada uno de los Relatores o RNE para que realicen la Planificación según sus necesidades.
4. El RELATOR/RNE realiza la Planificación de su Reparto.
5. El ODS revisa la Planificación de los Repartos llevando un control de lo que realiza cada RELATOR/RNE.
6. El ODS realiza la consolidación en diskettes de lo que han Planificado cada uno de los Repartos.
7. El ODS envía a la DIGFIN los diskettes que contienen la Planificación de los Repartos.
8. DIGFIN finalmente realiza la aprobación del Plan Anual de Actividades (PAA) la cual es enviada al ODS para su conocimiento.
9. El ODS recibe en Diskettes la aprobación del PAA y la almacena en la Base de Datos de Informix.

## 6.2. PROCESO DE LAS CÉDULAS PRESUPUESTARIAS

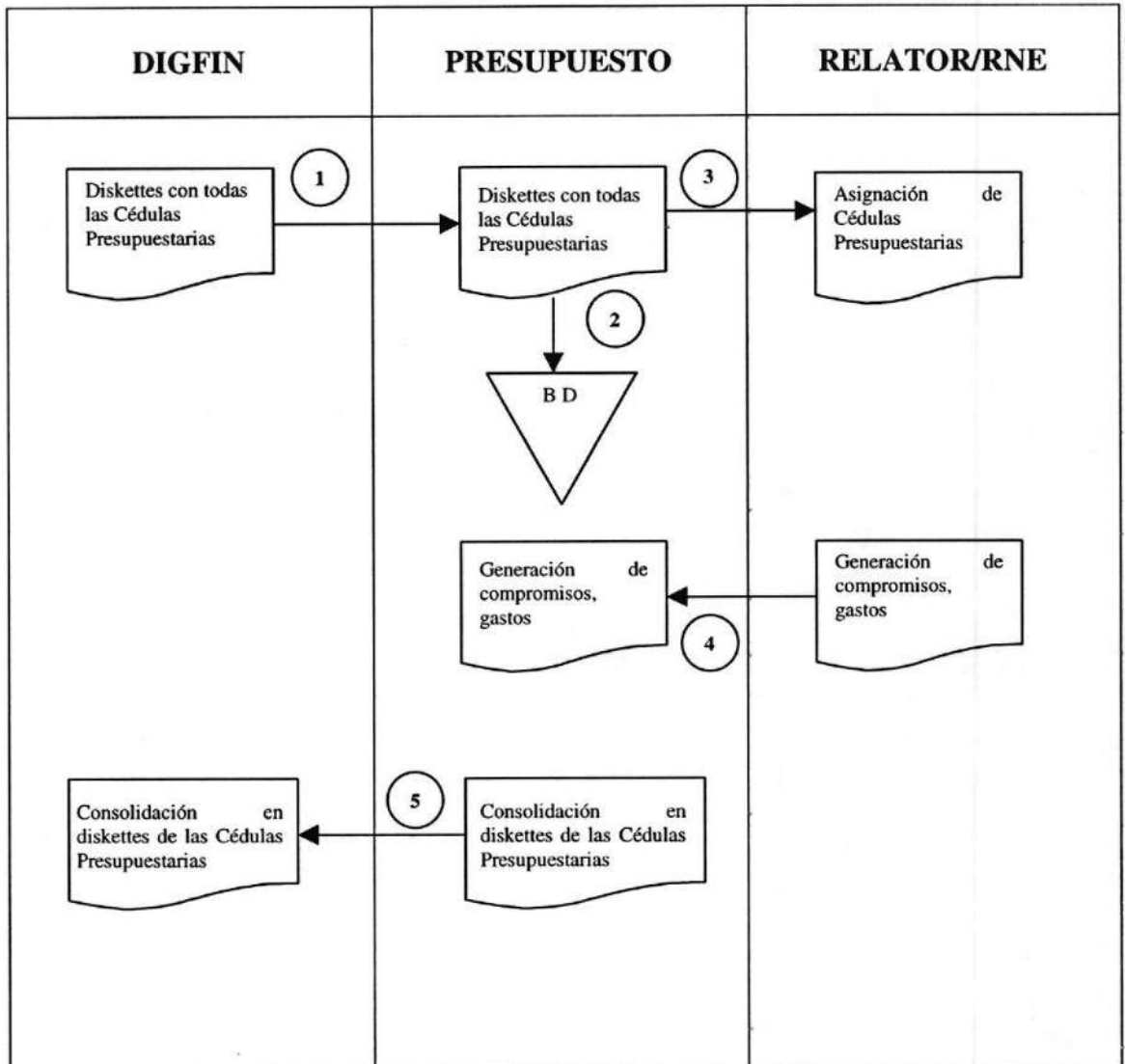

### 6.2.1. Narrativa del DFI del proceso de Cédulas Presupuestarias

1. La DIGFIN envía diskettes que contienen las Cédulas Presupuestarias de cada uno de los Repartos los cuales son recibidos en el Departamento de Presupuesto por el Jefe de Presupuesto.
2. El Jefe de Presupuesto baja la información recibida a las tablas de Presupuesto que se encuentran en la Base de Datos de Informix, para que cada uno de los Repartos puedan comenzar a utilizar sus Cédulas correspondientes.
3. Se envían las Cédulas Presupuestarias para cada uno de los RNE.
4. El RELATOR/RNE genera los precompromisos, compromisos y gastos los cuales son controlados por el Jefe de Presupuesto.
5. El Jefe del Presupuesto consolida cada fin de mes en diskettes la información de las Cédulas de cada uno de los Repartos y la envía a la DIGFIN.

### 6.3. REGISTRO DE DOCUMENTOS PRESUPUESTARIOS

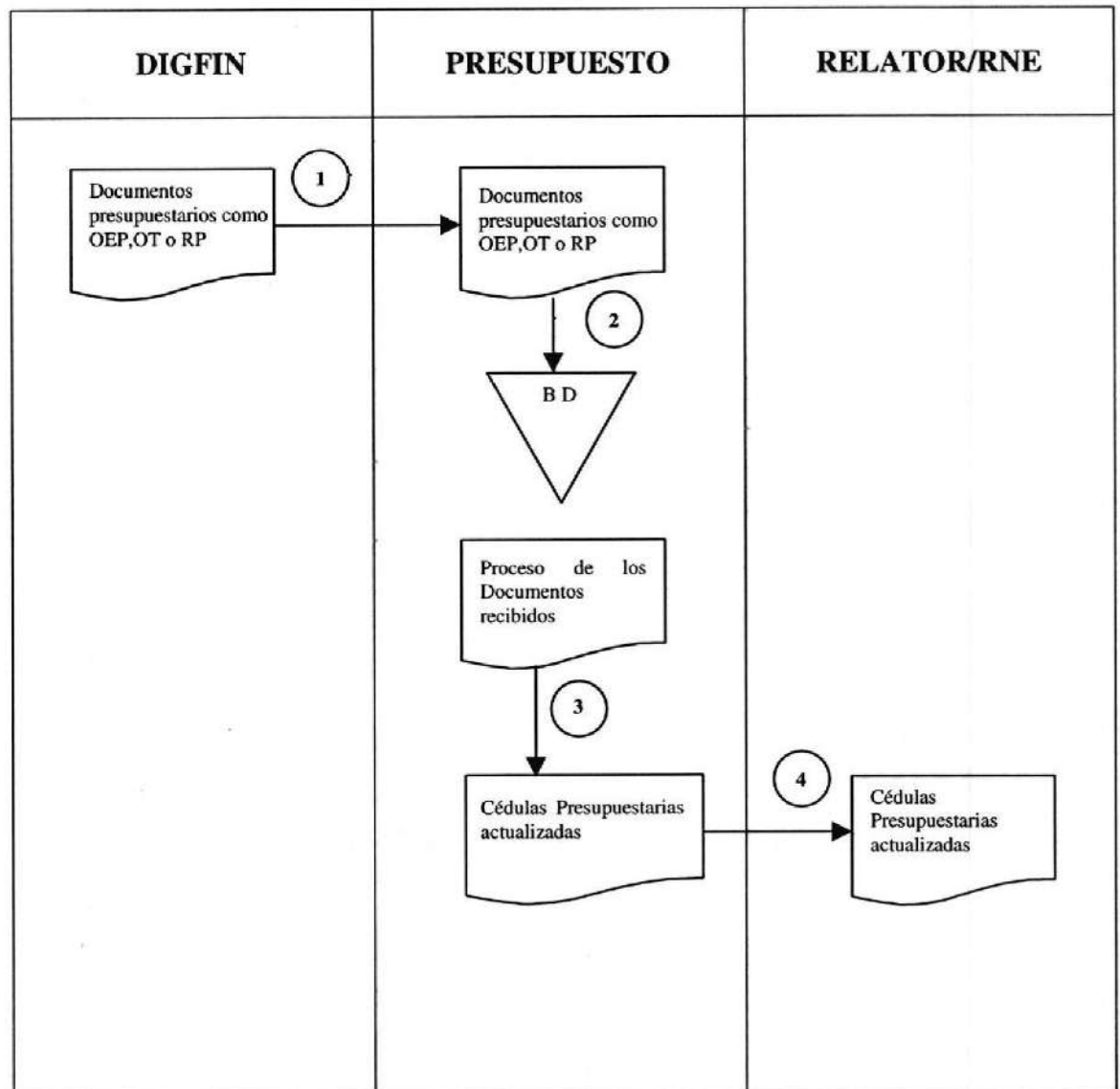

#### 6.3.1. Narrativa del DFI del Registro de Documentos Presupuestarios

1. DIGFIN envía al Departamento de Presupuesto los documentos presupuestarios, ya sea a través del satélite, a través de diskettes o a través de documentos los cuales son recibidos e ingresados por el Jefe de Presupuesto.
2. El Jefe de Presupuesto recibe la información y la almacena en las tablas de la Base de Datos.
3. El Jefe de Presupuesto procesa los documentos recibidos realizando las actualizaciones a los valores de las Cédulas Presupuestarias.
4. Estas actualizaciones son enviadas a cada uno de los RELADORES o RNEs para que trabajen con sus Cédulas actualizadas.

# Capítulo

---

# 7

## Diagramas Jerárquico del Sistema Presupuestario

En este capítulo se presenta la Estructura modular del Sistema de Presupuesto.

Un Sistema modular establece la solución de problemas o procesos en el Sistema.

ESCUELA SUPERIOR  
POLITÉCNICA DEL LITORAL

Guayaquil - Ecuador

## 7. DIAGRAMA JERÁRQUICO DEL SISTEMA PRESUPUESTARIO

### Diagrama Jerárquico del Sistema

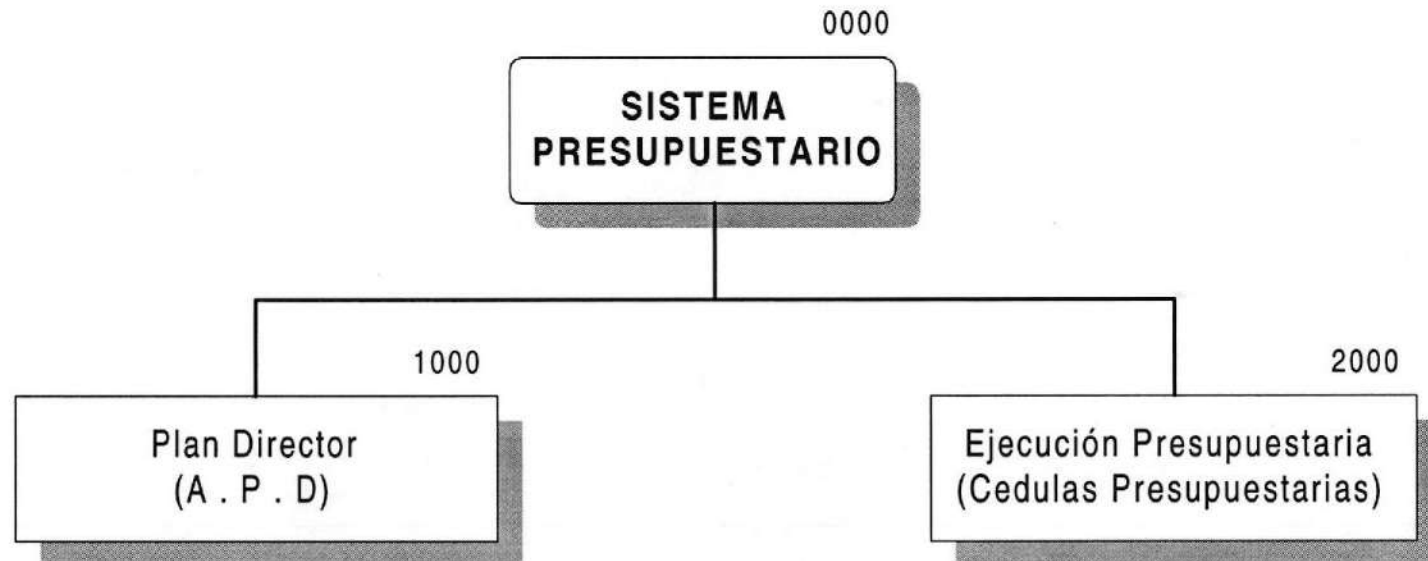

El sistema presupuestario contempla dos sistemas que son:

- **Plan Director (APD):** Permite realizar la Planificación de cada uno de los Repartos según sus necesidades.
- **Ejecución Presupuestaria (Cédulas Presupuestarias):** Permite llevar el control de todas las transacciones de las Cédulas Presupuestarias enviadas por la DIGFIN para cada uno de sus Repartos.

### 7.1. DIAGRAMA JERÁRQUICO SISTEMA A.P.D

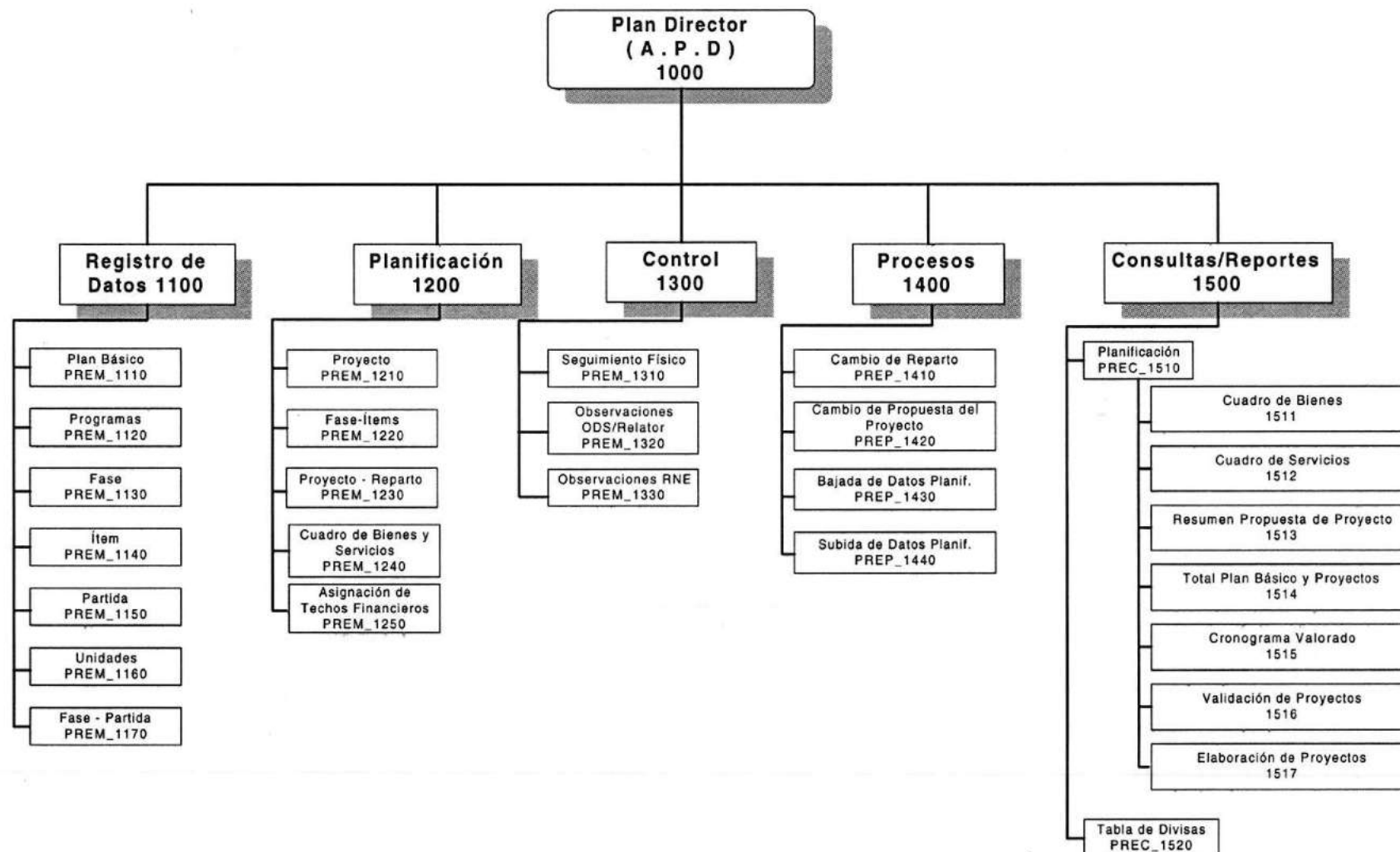

### 7.1.1. Registro de Datos

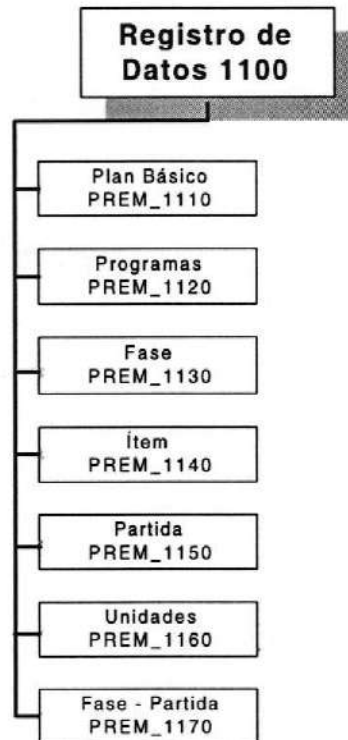

#### 7.1.1.1. Plan Básico (PREM\_1110)

Permite registrar los planes básicos que utilizan los Repartos tanto para su Planificación y la Ejecución Presupuestaria.

#### 7.1.1.2. Programas (PREM\_1120)

Registra los programas que utilizan cada uno de los planes básicos podrán ser adicionados, modificados o anulados.

#### 7.1.1.3. Fase (PREM\_1130)

Permite crear nuevas fases, modificar las fases ya existentes o eliminarlas.

#### 7.1.1.4. Ítem (PREM\_1140)

Permite crear nuevos ítems, siempre y cuando se haya seleccionado la fase a la que se va a relacionar el ítem, los ítems también podrán ser modificados o eliminados dependiendo de las necesidades del Reparto.

#### 7.1.1.5. Partida (PREM\_1150)

Permite realizar el mantenimiento de las partidas presupuestarias.

#### 7.1.1.6. Unidades (PREM\_1160)

Permite realizar el mantenimiento de las unidades utilizadas en la Planificación del Presupuesto.

#### 7.1.1.7. Fase- Partida (PREM\_1170)

Permite establecer el mantenimiento y la relación de las fases con respecto a las partidas.

## 7.1.2. Planificación

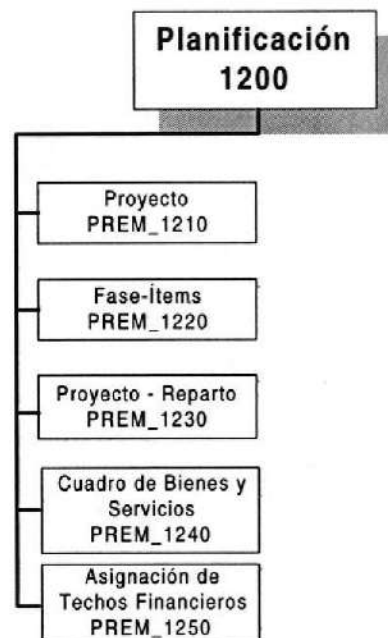

### 7.1.2.1. Proyecto (PREM\_1210)

Permite registrar los Proyectos que son recibidos por la DIGFIN para la Planificación Presupuestaria.

### 7.1.2.2. Fase – Item (PREM\_1220)

Permite establecer la relación de las fases con sus ítems correspondientes que DIGFIN envía a cada uno de los Repartos, se permite adicionar fases e ítems nuevos los cuales requieren la aprobación de la DIGFIN.

### 7.1.2.3. Proyecto – Reparto (PREM\_1230)

Permite establecer la relación entre el Proyecto y el Reparto, esta relación establece que el Reparto realice la Planificación solo con los Proyectos con los que tenga relación.

### 7.1.2.4. Cuadro de Bienes y Servicios (PREM\_1240)

Permite realizar la Planificación que requiere cada uno de los Repartos, esta Planificación puede ser a nivel de cuadro de bienes o de servicios, registrando en el cronograma de valores el tiempo en que se va a adquirir lo planificado, la cantidad y el costo del mismo. La Planificación se la realizará a nivel subitem.

### 7.1.2.5. Asignación de Techos Financieros (PREM\_1250)

Realiza la asignación de techos a cada uno de los Repartos, los cuales deberán realizar su Planificación sin sobrepasar este techo asignado.

### 7.1.3. Control

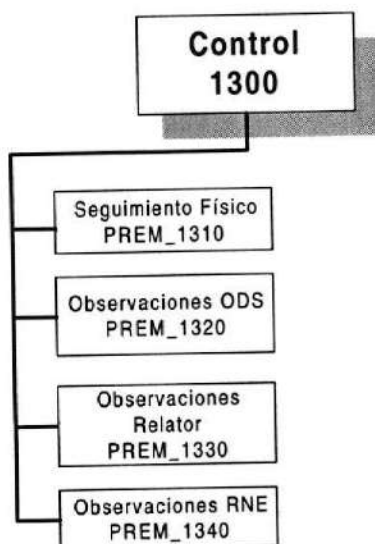

#### 7.1.3.1. Seguimiento Físico (PREM\_1310)

Realiza el seguimiento de lo que se planificó con referencia a los gastos que se han producido en la Ejecución Presupuestaria. El seguimiento se lo realizará a nivel trimestral y las fechas registradas no podrán ser mayor a la del Sistema y estarán establecidas dentro del rango del trimestre seleccionado.

#### 7.1.3.2. Observaciones ODS (PREM\_1320)

Registra la observación que realiza el ODS con respecto a los planes básicos.

#### 7.1.3.3. Observaciones Relator (PREM\_1330)

Registra la observación que realiza el Relator con respecto al plan básico asignado a su Reparto.

#### 7.1.3.4. Observaciones R.N.E (PREM\_1340)

Registra las observaciones que realiza el Reparto Naval Ejecutante (RNE) a los Proyectos, su situación actual y el trimestre en el que realizó la observación.

### 7.1.4. Procesos

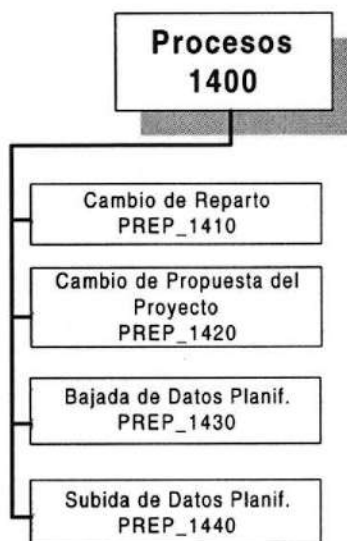

#### 7.1.4.1. Cambio de Reparto (PREP\_1410)

Permite cambiarse a cualquier Reparto que se desee para realizar el control de lo que el Reparto está planificando.

#### 7.1.4.2. Cambio de Propuesta del Proyecto (PREP\_1420)

Proceso que permite realizar el cambio de propuesta, ya sea a nivel ítem, fase o Proyecto. Al realizar el cambio automáticamente se actualiza lo que se haya planificado hasta el momento.

#### 7.1.4.3. Bajada de Datos Planificación (PREP\_1430)

Proceso utilizado para grabar la información de lo que ha planificado el Reparto a archivos en Base de Datos Fox, los cuales son enviados a la DIGFIN para su conocimiento y aprobación de lo que el Reparto a planificado.

#### 7.1.4.4. Subida de Datos Planificación (PREP\_1440)

Proceso que permite grabar la información que envía DIGFIN en archivos de Fox para poder realizar la Planificación, esta información es guardada en las tablas de Presupuesto establecidas en la Base de Datos de Informix.

### 7.1.5. Consultas/Reportes

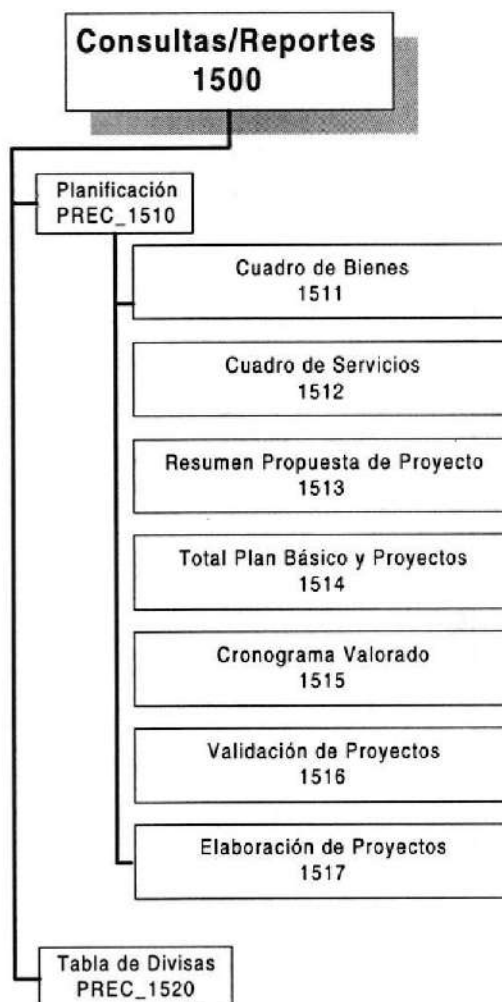

#### 7.1.5.1. Planificación (PREC\_1510)

Presenta por pantalla e impresora los diversos listados de la Planificación establecidos en las normativas del Plan Director, los reportes que genera son:

- Cuadro de Bienes (1511)
- Cuadro de Servicios (1512)
- Resumen Propuesta de Proyecto (1513)
- Total Plan Básico y Proyectos (1514)
- Cronograma Valorado de Proyectos (1515)
- Validación de Proyectos (1516)
- Elaboración de Proyectos (1517)

#### 7.1.5.2. Tabla de Divisas (PREC\_1520)

Presenta por pantalla e impresora el tipo de cambio en que se encuentran las monedas, sean estas enviadas por la DIGFIN para realizar la Planificación o el tipo de cambio en que se encuentran en la fecha actual.

## 7.2. DIAGRAMA JERÁRQUICO SISTEMA EJECUCIÓN PRESUPUESTARIA

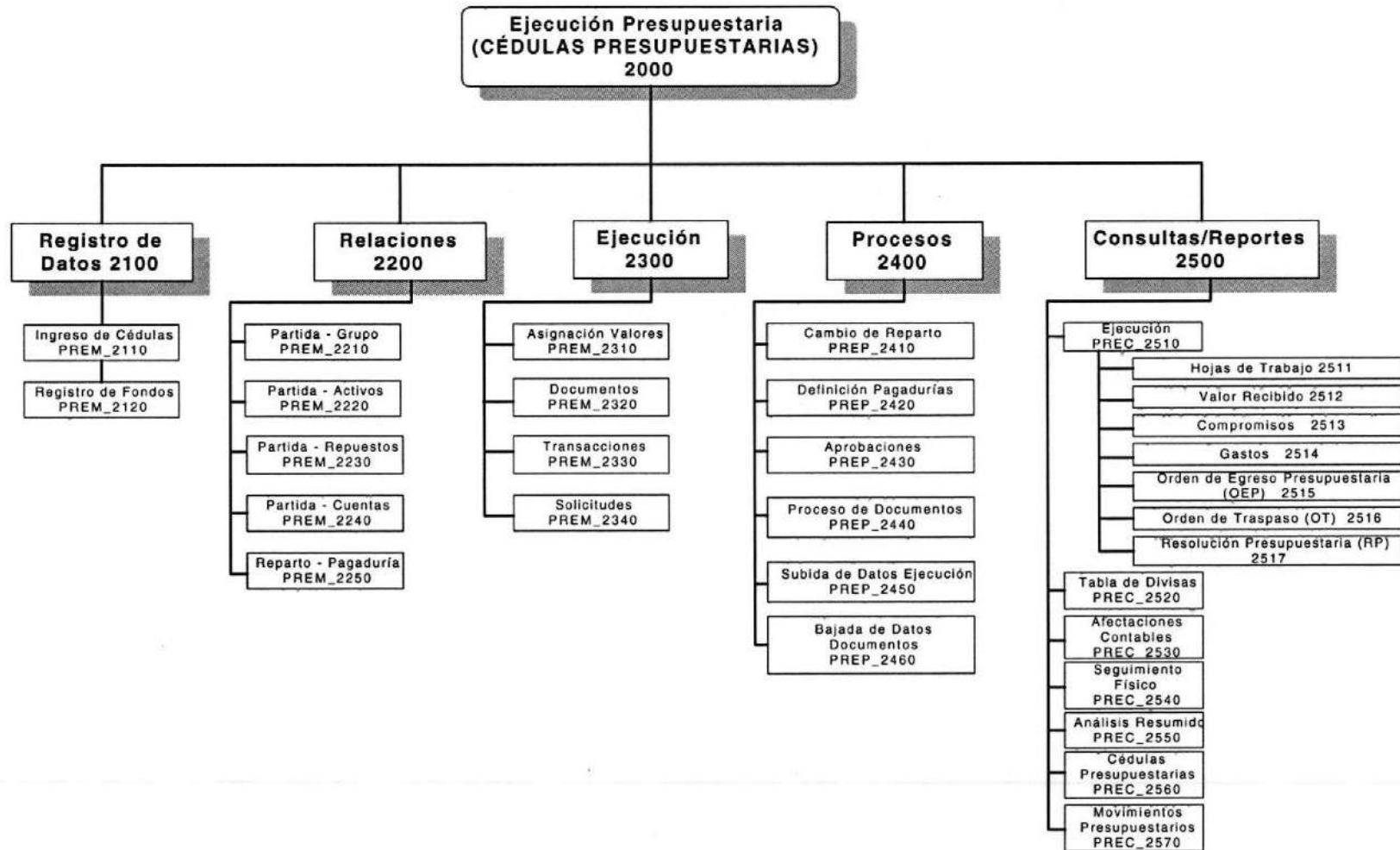

## 7.2.1. Registro de Datos

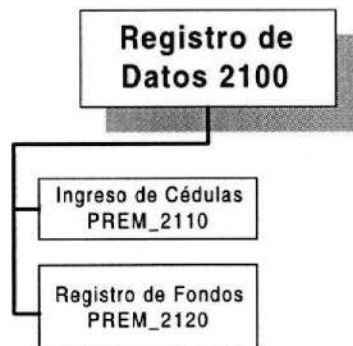

### 7.2.1.1. Ingreso de Cédulas (PREM\_2110)

Permite realizar el ingreso de nuevas Cédulas Presupuestarias.

### 7.2.1.2. Registro de Fondos (PREM\_2120)

Permite realizar el registro de los fondos de las partidas presupuestarias. Indicando si el fondo es ordinario o reservado.

## 7.2.2. Relaciones

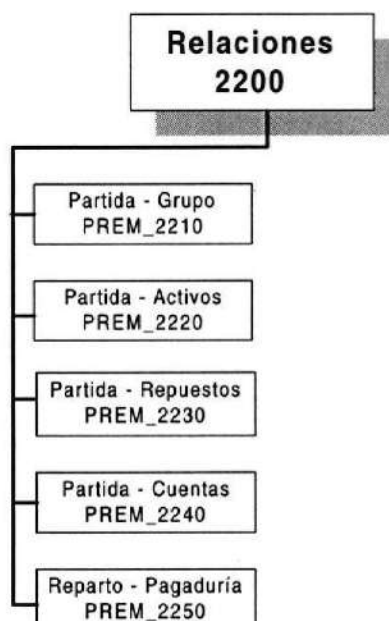

**7.2.2.1. Partida – Grupo (PREM\_2210)**

Permite establecer la relación que debe existir entre la partida presupuestaria y el grupo de inventario.

**7.2.2.2. Partida – Activos (PREM\_2220)**

Relaciona la partida presupuestaria con los activos fijos de la empresa. Se permite relacionar un nuevo activo o eliminar la relación que se ha establecido.

**7.2.2.3. Partida – Repuestos (PREM\_2230)**

Establece la relación de la partida presupuestaria con los repuestos del inventario.

**7.2.2.4. Partida– Cuentas (PREM\_2240)**

Establece la relación entre las cuentas de movimientos con la partida presupuestaria.

**7.2.2.5. Reparto – Pagaduría (PREM\_2250)**

Relaciona el reparto con la(s) pagaduría(s) que este tenga.

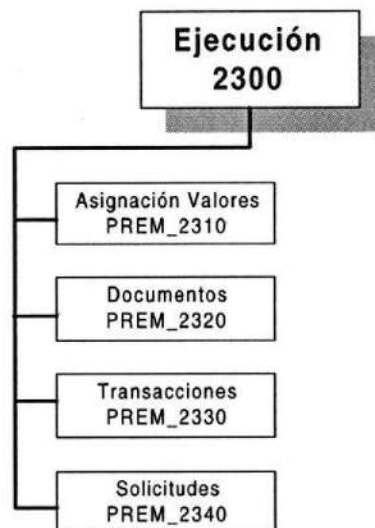
**7.2.3. Ejecución****7.2.3.1. Asignación de Valores (PREM\_2310)**

Permite realizar la asignación de las Cédulas a las Direcciones o Departamentos del Reparto. Este modulo solo es presentado cuando la organización de la Empresa es centralizada.

### 7.2.3.2. Documentos (PREM\_2320)

Realiza el mantenimiento de los documentos presupuestarios como las OEPs, OTs y RPs, este mantenimiento es utilizado en caso de que la información que se recibe por satélite no se la haya podido obtener sea por falla del mismo o por otros factores. Para realizar el ingreso se debe tener la información de estos documentos los mismos que son enviados por la DIGFIN.

### 7.2.3.3. Transacciones (PREM\_2330)

Registra los compromisos, precompromisos y gastos que se pueden generar por Presupuesto.

### 7.2.3.4. Solicitudes (PREM\_2340)

Permite realizar el mantenimiento de las solicitudes que genera Presupuesto como son las ALTEPAS y los ALTEPROS.

## 7.2.4. Procesos

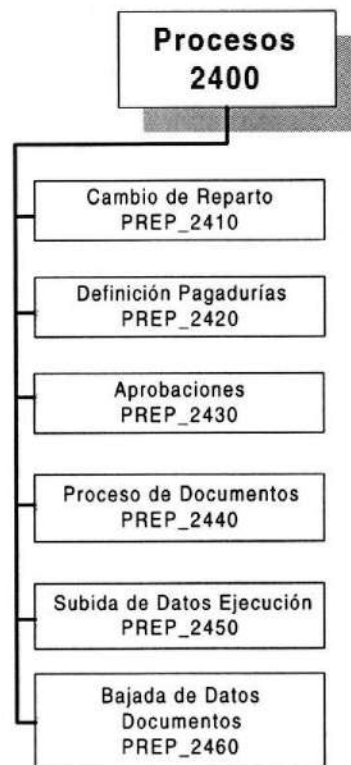

### 7.2.4.1. Cambio de Reparto (PREP\_2410)

Permite cambiarse a cualquier Reparto que se desee para realizar el control de lo que el Reparto está ejecutando.

**7.2.4.2. Definición Pagadurías (PREP\_2420)**

Define si el Reparto dueño de la Cédula Presupuestaria es Pagaduría y Unidad Financiera para los otros Repartos.

**7.2.4.3. Aprobaciones (PREP\_2430)**

Permite realizar las aprobaciones de los documentos que utilizan Cédulas de los documentos que emite Importaciones, Adquisiciones y Control de Reparaciones.

**7.2.4.4. Proceso de Documentos (PREP\_2440)**

Registra todos los movimientos presupuestarios y afectaciones contables que generan los documentos presupuestarios que son las OEPs, OTs y RPs, actualizando las Cédulas Presupuestarias.

**7.2.4.5. Subida de Datos Ejecución (PREP\_2450)**

Proceso que permite grabar la información que envía DIGFIN en archivos de Fox para poder realizar la ejecución, esta información es guardada en las tablas de Presupuesto establecidas en la Base de Datos de Informix.

**7.2.4.6. Bajada de Datos Documentos (PREP\_2460)**

Proceso utilizado para grabar la información de lo que ha ejecutado el Reparto a archivos en Base de Datos Fox, los cuales son enviados a la DIGFIN para que se lleve el control.

## 7.2.5. Consultas / Reportes

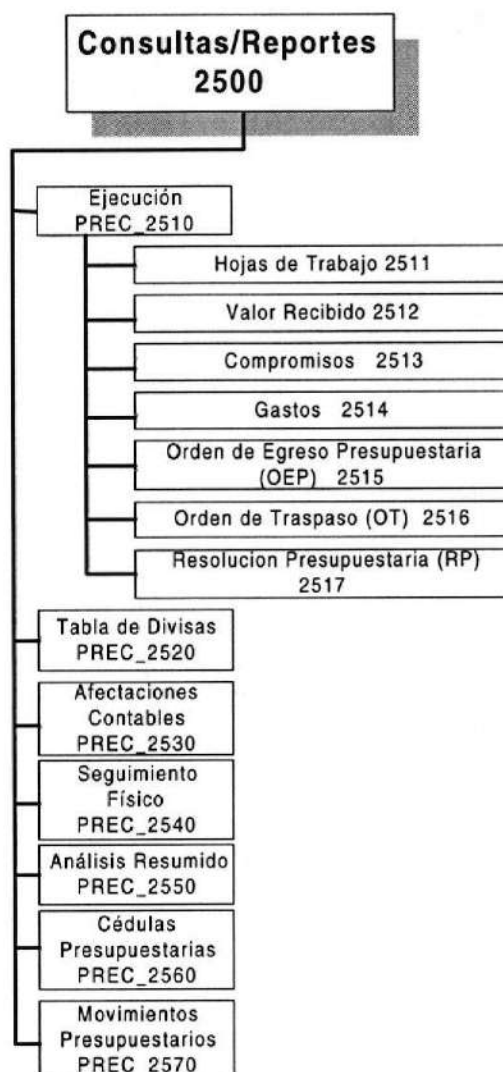

### 7.2.5.1. Ejecución (PREC\_2510)

Presenta por pantalla e impresora los diversos listados de la ejecución de Cédulas Presupuestarias, los reportes que genera son:

- Hojas de Trabajo (2511)
- Valor Recibido (2512)
- Compromisos (2513)
- Gastos (2514)
- Orden de Egreso Presupuestario OEP (2515)
- Orden de Traspaso OT (2516)
- Resolución Presupuestaria RP (2517)

**7.2.5.2. Tabla de Divisas (PREC\_2520)**

Presenta por pantalla e impresora el tipo de cambio en que se encuentran las monedas, sean estas enviadas por la DIGFIN para realizar la ejecución o el tipo de cambio en que se encuentran las monedas a la fecha actual.

**7.2.5.3. Afectaciones Contables (PREC\_2530)**

Presenta por pantalla e impresora los asientos contables generados por Presupuesto.

**7.2.5.4. Seguimiento Físico (PREC\_2540)**

Presenta por pantalla e impresora el seguimiento físico de lo que se ha ejecutado y falta por ejecutar, realizando un seguimiento de lo que se planificó se haya ejecutado.

**7.2.5.5. Análisis Resumido (PREC\_2550)**

Presenta por pantalla e impresora un resumen trimestral de los proyectos que utilizan los Repartos para su ejecución, presentando los valores, la situación en que se encuentra y su porcentaje de avance.

**7.2.5.6. Cédulas Presupuestarias (PREC\_2560)**

Presenta por pantalla e impresora un listado de las Cédulas Presupuestarias por Reparto, verificando que todos los movimientos de valores estén correctos.

**7.2.5.7. Movimientos Presupuestarios (PREC\_2570)**

Presenta por pantalla e impresora un listado de los movimientos presupuestarios que se han generado, ya sea por compromisos, precompromisos y gastos.

**7.2.5.8. Anexos (PREC\_2580)**

Presenta por pantalla e impresora un listado de los anexos tanto el anexo Alfa como el anexo Bravo, además emitir el listado de las partidas presupuestarias y los fondos de las mismas.

# Capítulo

---

# 8

## Estandarizaciones y Formatos

En este capítulo, se explica las Estandarizaciones y Formatos usados en la creación y uso de los componentes que conforman el Sistema de Presupuesto.

ESPO  
1958  
ESCUELA SUPERIOR  
POLITECNICA DEL LITORAL

Guayaquil - Ecuador

## 8. ESTANDARIZACIONES Y FORMATOS

### 8.1. FORMATOS PARA ALMACENAMIENTO DE INFORMACIÓN

#### 8.1.1. Formato para el Nombre de la Base de Datos

Guarda información con características similares o en su defecto es la reunión de varias tablas.

El nombre de la Base de Datos no tiene un estándar a seguir, simplemente se utiliza un nombre descriptivo.

<b>Longitud:</b>	Indefinido
<b>Tipo:</b>	Alfabético

#### 8.1.2. Formato de Nombres de Tablas

Guardan información con características similares de diversos datos particulares.

XXX X\_XXXX\_XXXX

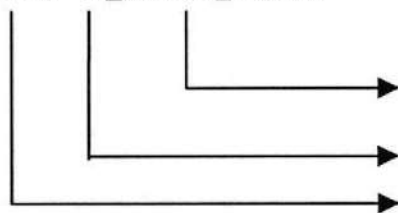

Identificadores Mnemónicos de 4 dígitos, serán  
Agrupados de 4 en 4 según se necesite.  
Indicador Tipo Tabla  
Abreviación del Nombre del Sistema

##### Indicador Tipo Tabla:

T = Transacción  
M = Maestra  
H = Histórica  
P = Parámetro  
E = Temporal

#### 8.1.3. Formato de Nombre de Campos

Los campos son componentes particulares de una tabla.

XXXX\_XXXX\_XXXX

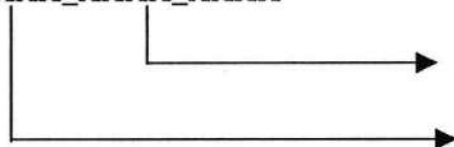

Mnemónico 4 dígitos

Mnemónico más significativo de la Tabla

### 8.1.4. Formato de Nombre de Índices

Este nombre será asignado automáticamente por el modelador de la Base de Datos ERWIN. Pero cuando se requiera crear índices adicionales, se deberá seguir lo siguiente:

XXX X\_XXXX\_XX

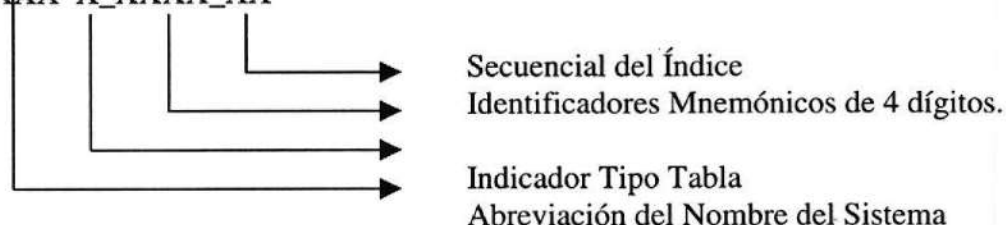

#### Indicador Tipo Tabla:

T = Transacción  
 M = Maestra  
 H = Histórica  
 P = Parámetro  
 E = Temporal

### 8.1.5. Formato de Nombre de Trigger

XX X\_XXXX\_XXXX

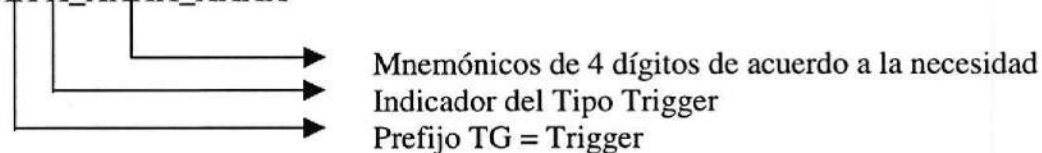

#### Indicador Tipo Trigger:

I = Insertar  
 U = Actualizar  
 E = Eliminar

### 8.1.6. Formato de Nombre de Procedimiento Almacenado

Los procedimientos almacenados permiten realizar operaciones con los datos desde la Base de Datos. Los nombres de los Stored Procedures no tienen un estándar a seguir, simplemente se utilizan nombres descriptivos.

<b>Longitud:</b>	Indefinido
<b>Tipo:</b>	Alfabético

### 8.1.7. Formato de Nombre de Vistas

Las vistas es una referencia a una o varias tablas. No duplican la información. Los nombres de las Vistas no tienen un estándar a seguir, simplemente se utilizan nombres descriptivos.

<b>Longitud:</b>	Indefinido
<b>Tipo:</b>	Alfabético

## 8.2. FORMATOS PARA VARIABLES DEL SISTEMA

### 8.2.1. Formato de Nombre del Proyecto

El nombre del Proyecto no tiene un estándar a seguir, simplemente se utiliza el nombre descriptivo del Sistema.

<b>Longitud:</b>	Indefinido
<b>Tipo:</b>	Alfabético

### 8.2.2. Formato de Nombre Lógico y Físico de Formas

Las formas proporcionan las interfaces entre el Sistema y el usuario.

El formato del nombre físico:

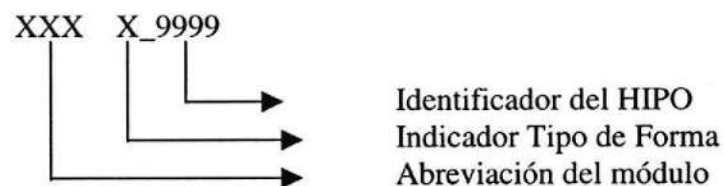

Indicador Tipo Formas:

M = Registro de Datos  
C = Consultas/Reportes  
P = Procesos  
T = Transaccionales

El formato del nombre Lógico:

El nombre del Lógico no tiene un estándar a seguir, simplemente se utiliza un nombre descriptivo.

<b>Longitud:</b>	Indefinido
<b>Tipo:</b>	Alfabético

### 8.2.3. Formato de Nombre de Controles

Los controles son objetos del Frond-End que permiten la manipulación de las interfaces del Sistema.

XXX\_XXXX\_XXXX

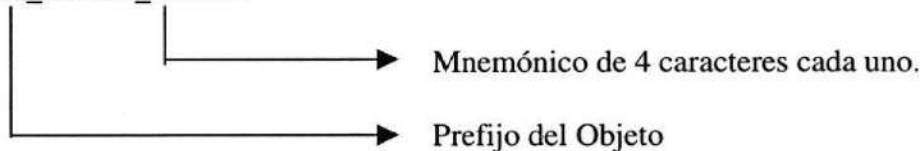

Objeto	Prefijo
ComboBox	Cbo
ListBox	Lst
Grid	Grd
OutLine	Out
Check box	Chk
SSCheck box	Sschk
Option Button	Opt
SSOption Button	Ssopt
Command Button	Cmd
SSComand Button	Sscmd
SSRibon	Rib
Spin Botton	Spn
Directory List Box	Dir
Drive List Box	Drv
File List Box	Fil
Frame	Fra
SSFrame	Ssfra
Label	Lbl
Panel	Pnl
Text Box	Txt
Masked Edit	Msk
Line	Lin
Shape	Shp
Menu Bar	Mnu

Objeto	Prefijo
Image	Img
Picture Box	Pic
OLE Client	Ole
Timer	Tmr
Horizontal Scroll Bar	Hsb
Vertical Scroll Bar	Vsb
Treeview	Trv
SSTab	Stb
UpdDown	Upd
Msflexgrid	Mfg
Animation	Anm
Imagelist	Iml
ToolBar	Tbr
CommogDialog	Cdl
Far Point Spread	Spr

#### 8.2.4. Formato de Nombre de Módulos

Los Módulos proporcionados por el Front-End dan la posibilidad de declarar Variables globales al Proyecto.



#### 8.2.5. Formato de Nombre de Reportes

Los Reportes proporcionan información en diversos formatos y presentaciones; sean estos visuales o en un tipo de dispositivo de presentación o uso.

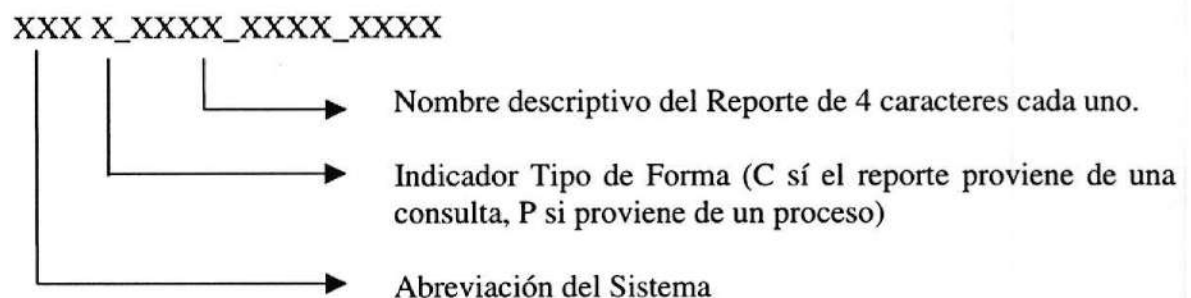

### 8.3. DISTRIBUCIÓN FÍSICA DEL SISTEMA

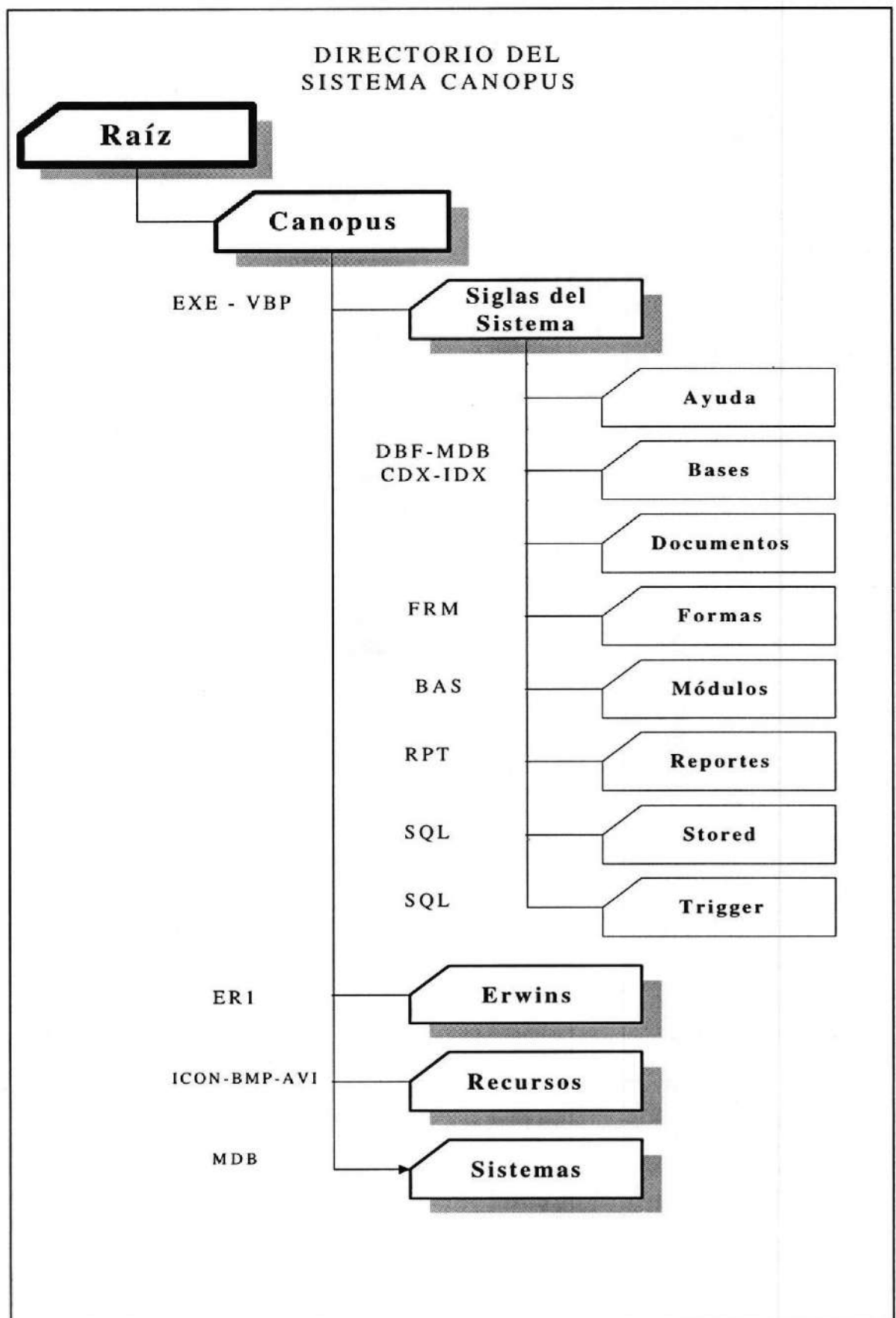

## 8.4. PLAN DE CÓDIGOS

### 8.4.1. Formato del Código del Plan Básico

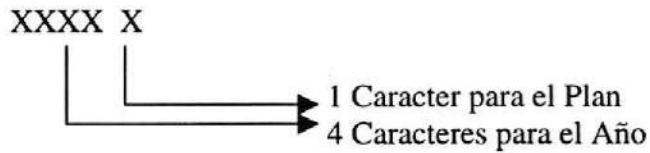

### 8.4.2. Formato del Código del Proyecto

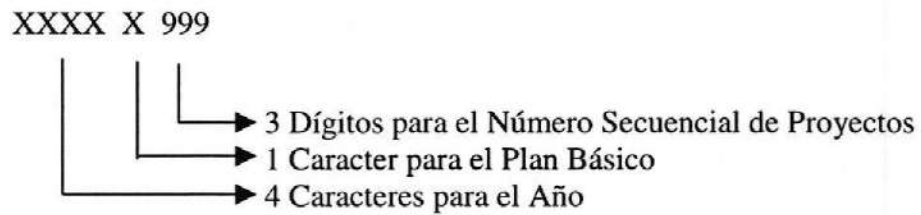

### 8.4.3. Formato del Código de la Fase

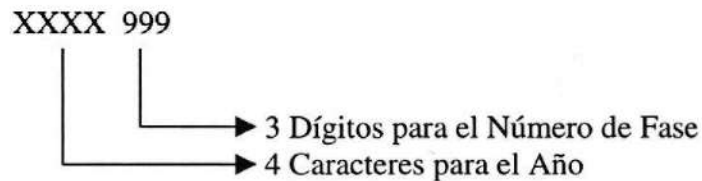

### 8.4.4. Formato del Código de los Ítems

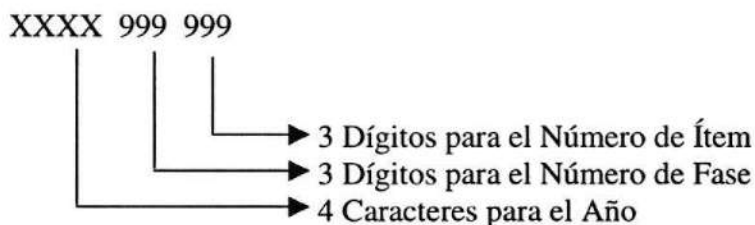

### 8.4.5. Formato del Código de la Partida

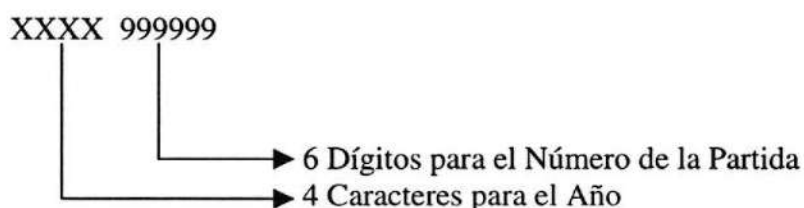

#### 8.4.6. Formato del Código de la Pagaduría

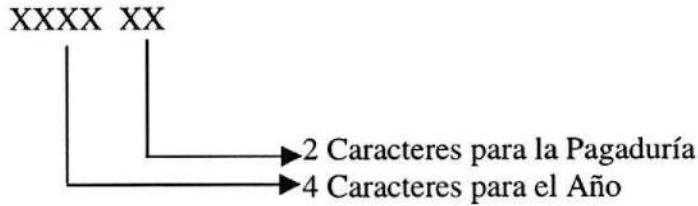

#### 8.4.7. Formato del Código de la Cabecera de Documentos

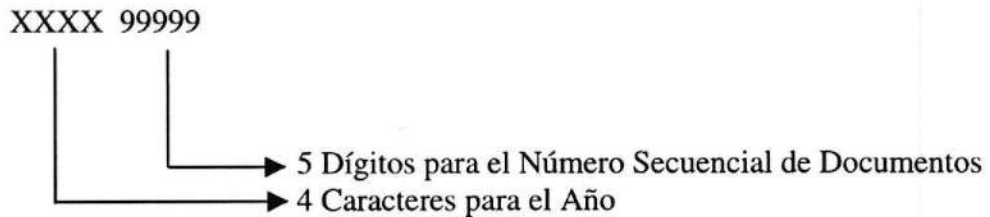

#### 8.4.8. Formato del Código del Detalle de Documentos

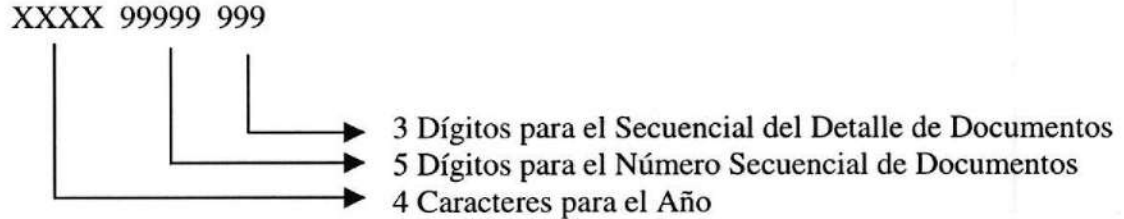

#### 8.4.9. Formato del Código de la Cédula Presupuestaria

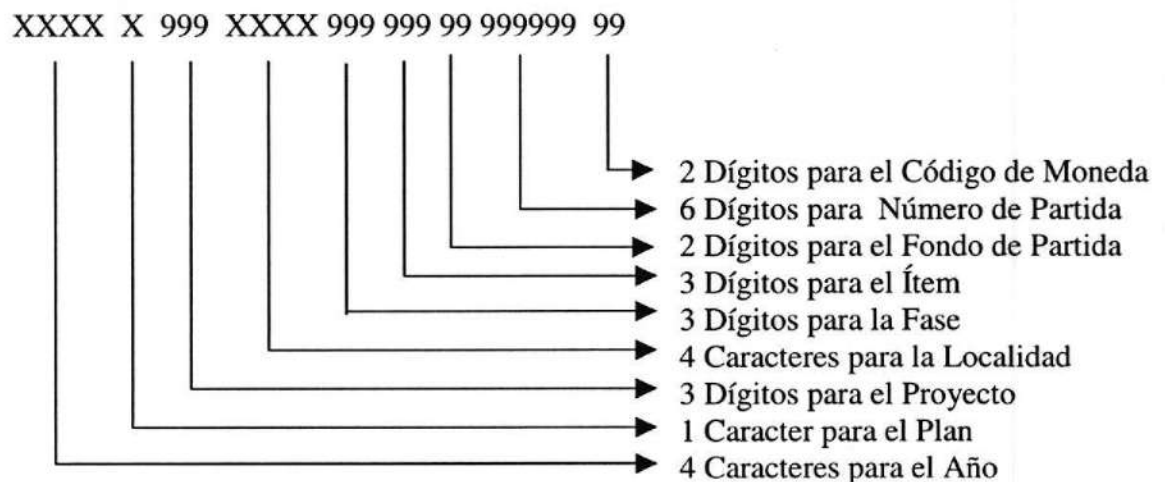

**8.4.10. Formato del Código de la Transacción Presupuestaria**

XXXX XXXXX

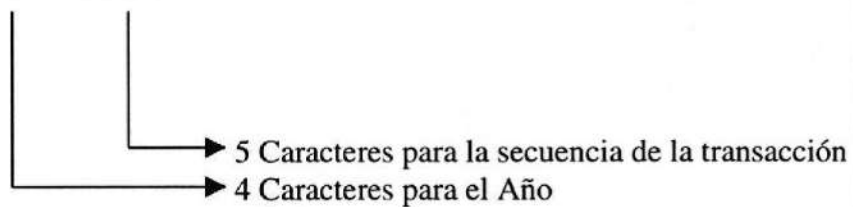
**8.4.11. Formato del Código del Movimiento Presupuestario**

999999999

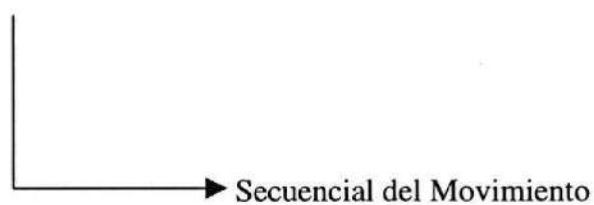

## 8.5. ESTANDARIZACIÓN DE FORMATO DE PANTALLAS

 <b>ARMADA DEL ECUADOR</b>	<b>ESTÁNDAR DE PANTALLAS</b>	Página 1 de 1
		Fecha de Elaboración: 17/Nov/1998
<b>AUTOR: PROTCOM-ESPOL</b> <b>Desarrolladores:</b> Boris Andrés Aguirre Espinosa Jorge Luis Cobo Coronel	<b>PROYECTO CANOPUS</b>	<b>SISTEMA DE PRESUPUESTO</b>

## MENÚ PRINCIPAL

Descripción: Pantalla del Menú Principal

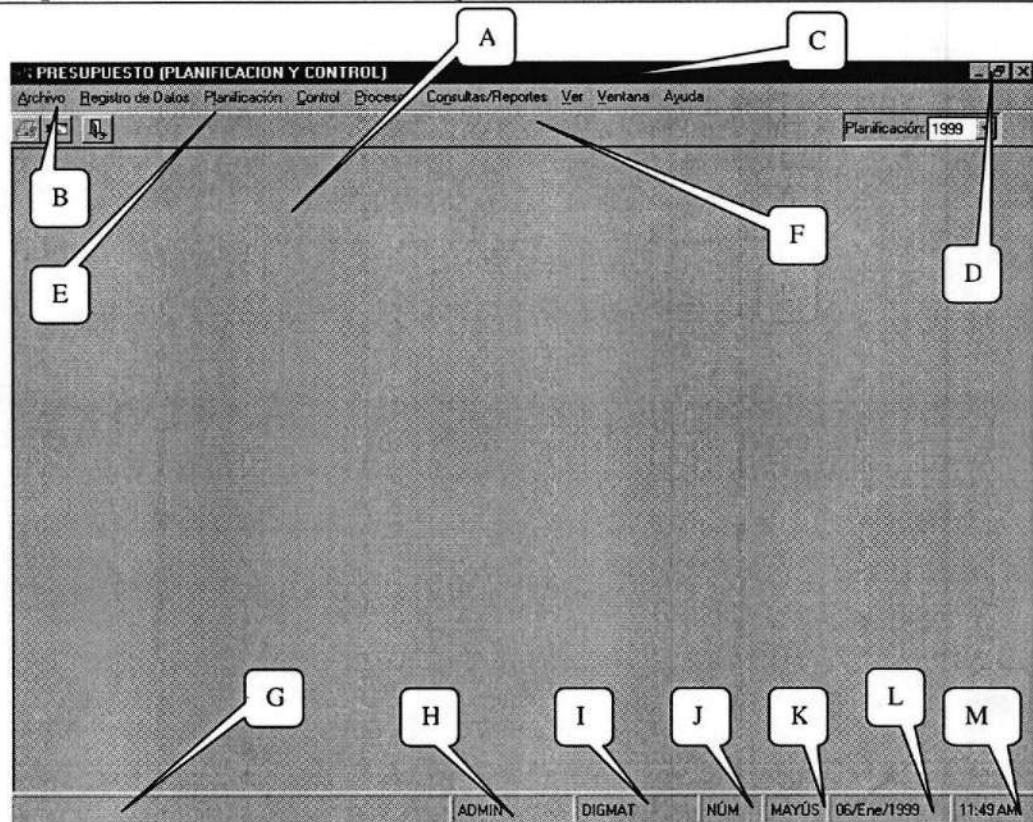

	Componente	Objeto	Fuente	Estilo	Tamaño	Color
A	Forma	Form	---	---	Automático	Automático
B	Menú de control	Form	---	---	--	---
C	Barra de titulo	Form	Por Omisión	Por Omisión	Automático	Automático
D	Botones Min. Max. Cerrar	Form	---	---	--	---
E	Barra de Menús	Menu	Por Omisión	Por Omisión	Automático	Automático
F	Barra de Herramientas	Toolbar				
G	Barra de Mensajes	StatusBar	Por Omisión	Por Omisión	8	Automático
H	Nombre de Usuario	StatusBar	Por Omisión	Por Omisión	8	Automático
I	Nombre de la Localidad	StatusBar	Por Omisión	Por Omisión	8	Automático
J	Bloque numérico	StatusBar	Por Omisión	Por Omisión	8	Automático
K	Bloque mayúsculas	StatusBar	Por Omisión	Por Omisión	8	Automático
L	Fecha del Sistema	StatusBar	Por Omisión	Por Omisión	8	Automático
M	Hora del Sistema	StatusBar	Por Omisión	Por Omisión	8	Automático

 <b>ARMADA DEL ECUADOR</b>	<b>ESTÁNDAR DE PANTALLAS</b>	Página 1 de 1
		Fecha de Elaboración: 17/Nov/1998
<b>AUTOR: PROTCOM-ESPOL</b> <b>DESARROLLADORES:</b> Boris Andrés Aguirre Espinosa Jorge Luis Cobo Coronel	<b>PROYECTO CANOPUS</b>	<b>SISTEMA DE PRESUPUESTO</b>
<b>MDIChild</b>		
<b>Descripción:</b> Pantallas secundarias del Sistema.		

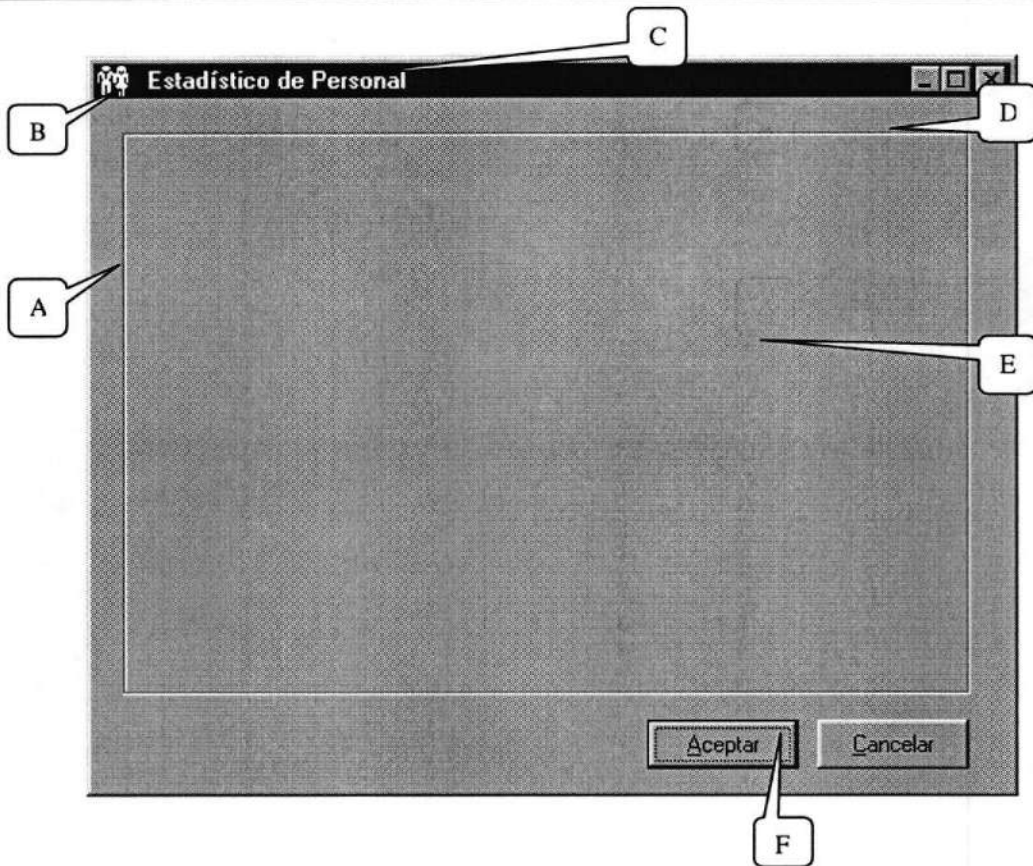

Componente	Objeto	Fuente	Estilo	Tamaño	Color
A	Forma	Form	---	---	Automático
B	Menú de control	Form	---	---	---
C	Barra de título	Form	Por Omisión	Por Omisión	Automático
D	Botones Minimizar, Maximizar, Cerrar	Form	---	---	---
E	Contenido		---	---	---
F	Botones de Comando	Command Button	Por Omisión	Por Omisión	8

## 8.6. ESTANDARIZACIÓN DE FORMATO DE REPORTES

<b>ARMADA DEL ECUADOR</b>		<b>DISEÑO DE REPORTES</b>		Página 1 de 2	
				Fecha de Elaboración: 14/Nov/1998	
<b>AUTOR:</b> PROTCOM-ESPOL <b>DESARROLLADORES:</b> Boris Andrés Aguirre Espinosa Jorge Luis Cobo Coronel		<b>PROYECTO CANOPUS</b>		<b>SISTEMA DE PRESUPUESTO</b>	
<b>DESCRIPCIÓN:</b> Reporte de las Monedas por su tipo de cambio				<b>NOMBRE DEL REPORTE</b> PRER_DIVI_PRES	
PRER_DIVI_PRES.RPT		Fecha : DD/MM/AAAA		Hora :  --@hora--	
Usuario :  --@USUARIO--		Página : 99			
		-----X(50) @NOMBRE_COMPañÍA-----   ----X(50) @DESCRIPCION - X(15) @Repa-----  <b>TABLA DE DIVISAS</b>			
--X(63) @Emba_Titu--		<b>Fórmula de Crystal</b>			
--X(66) @Emba--					
<b>Código de la Moneda</b>		<b>Descripción</b>			
--X(2) Mone_Abre--		--X(50) Mone_Desc--			
<b>Campo de la Base</b>		<b>Título del Reporte</b>			
<b>Observaciones:</b>					



## 8.7. ESTANDARIZACION DE ASIENTOS AUTOMÁTICOS DEL SISTEMA

Se emiten asientos automáticos por los siguientes motivos:

1. Por la Orden de Egreso Presupuestario (OEP)
2. Por la Orden de Traspaso (OT)
3. Compromisos

La OEP y la OT son documentos que los envía la Dirección General de Finanzas (DIGFIN).

- La OEP puede darse por **Giros Bancarios**, **Pagos Directos** que realiza DIGFIN o por **Nota de Pedido**

### Asiento por Giro Bancario al Fondo Ordinario:

CUENTA #	CONCEPTO	DEBE	HABER
1105 610110	BANCOS TRANSFERENCIA RECIBIDA CAJA CENTRAL F. ORDINARIO	999.999.999	999.999.999

### Asiento por Giro Bancario al Fondo Reservado:

CUENTA #	CONCEPTO	DEBE	HABER
1105 610120	BANCOS TRANSFERENCIA RECIBIDA CAJA CENTRAL F. RESERVADO	999.999.999	999.999.999

### Asiento por Pago Directo al Fondo Ordinario:

CUENTA #	CONCEPTO	DEBE	HABER
625200 610110	GASTOS TRANSFERENCIA RECIBIDA CAJA CENTRAL F. ORDINARIO	999.999.999	999.999.999

### Asiento por Pago Directo al Fondo Reservado:

CUENTA #	CONCEPTO	DEBE	HABER
625200 610120	GASTOS TRANSFERENCIA RECIBIDA CAJA CENTRAL F. RESERVADO	999.999.999	999.999.999

**Nota:** Se especifica la cuenta Gastos del Mayor General puesto que tiene muchas cuentas auxiliares, pero el asiento tomará en cuenta las cuentas auxiliares de la Cuenta Gastos por Ejemplo una cuenta auxiliar sería: **625210** Gastos por Servicios Básicos

**Asientos por Nota de Pedido:**

Primero se anula el Compromiso con el asiento ya sea por Fondo ordinario o reservado:

**Asiento para Anular Compromisos al Fondo Ordinario:**

CUENTA #	CONCEPTO	DEBE	HABER
625200 610110	GASTOS TRANSFERENCIA RECIBIDA CAJA CENTRAL F. ORDINARIO	999.999.999	999.999.999

**Asiento para Anular Compromisos al Fondo Reservado:**

CUENTA #	CONCEPTO	DEBE	HABER
625200 610120	GASTOS TRANSFERENCIA RECIBIDA CAJA CENTRAL F. RESERVADO	999.999.999	999.999.999

Luego se genera el asiento para registrar por nota de pedido:

**Asiento para Registrar OEP por Nota de Pedido Fondos Ordinarios:**

CUENTA #	CONCEPTO	DEBE	HABER
910810 920810	MERCADERÍAS EN TRANSITO F. ORDINARIOS MERCADERÍAS POR LIQUIDAR A REPARTOS F. ORDINARIOS	999.999.999	999.999.999

**Asiento para Registrar OEP por Nota de Pedido Fondos Reservados:**

CUENTA #	CONCEPTO	DEBE	HABER
910820 920820	MERCADERÍAS EN TRANSITO F. RESERVADO MERCADERÍAS POR LIQUIDAR A REPARTOS F. RESERVADOS	999.999.999	999.999.999

- La OT genera los siguientes asientos cuando hay un cambio de pagaduría

**Asiento para Registrar OT Fondo Ordinario:**

CUENTA #	CONCEPTO	DEBE	HABER
115100 610110	CUENTAS POR COBRAR TRANSFERENCIA RECIBIDA CAJA CENTRAL F. ORDINARIO	999.999.999	999.999.999

**Asiento para Registrar OT Fondo Reservado:**

<b>CUENTA #</b>	<b>CONCEPTO</b>	<b>DEBE</b>	<b>HABER</b>
115100	CUENTAS POR COBRAR	999.999.999	
610120	TRANSFERENCIA RECIBIDA CAJA CENTRAL F. RESERVADO		999.999.999

El asiento puede ser por Fondo Ordinario o Reservado

<b>CUENTA #</b>	<b>CONCEPTO</b>	<b>DEBE</b>	<b>HABER</b>
610110	TRANSFERENCIA RECIBIDA CAJA CENTRAL F. ORDINARIO	999.999.999	
211300	CUENTAS POR PAGAR		999.999.999

<b>CUENTA #</b>	<b>CONCEPTO</b>	<b>DEBE</b>	<b>HABER</b>
610120	TRANSFERENCIA RECIBIDA CAJA CENTRAL F. RESERVADO	999.999.999	
211300	CUENTAS POR PAGAR		999.999.999

# Capítulo

---

# 9

## Modelo Entidad Relación

En este capítulo, se presenta el Sistema de Presupuesto en integración con los demás sistemas.

En este capítulo explica la organización de como va a estar dividida y almacenada la información en una estructura a través de integridad y relaciones.



# Capítulo

---

# 10

## Definición de Tablas

En este capítulo se detallan todas las estructuras para el almacenamiento de la información.

Además contienen el detalle de como la información está representada en estas estructuras llamadas Tablas.

Guayaquil - Ecuador

## 10. DEFINICIÓN DE TABLAS

### 10.1. TABLA DE PLANES BÁSICOS (PREM\_PLAN\_BASI)

 <b>ARMADA DEL ECUADOR</b>		<b>DICCIONARIO DE DATOS</b>			<b>Página 1 de 1</b> <b>Fecha de Elaboración:</b> 28/Dic/1998		
<b>AUTOR:</b> PROTCOM-ESPOL <b>DESARROLLADORES:</b> Jorge Cobo Coronel Boris Aguirre Espinosa		<b>PROYECTO CANOPUS</b>		<b>SISTEMA DE PRESUPUESTO VERSIÓN 1.0</b>			
<b>NOMBRE DE LA TABLA</b>	<b>TIPO TABLA</b>	<b>LONGITUD DEL REGISTRO</b>	<b>MEDIO DE ALMACENAMIENTO</b>		<b>MEDIO DE RESPALDO</b>		
PREM_PLAN_BASI	Maestra	69 Bytes	- Disco Duro		- Cinta Magnética - CdWriter		
<b>DESCRIPCIÓN:</b> Contiene los datos de los planes básicos							
<b>DESCRIPCIÓN DEL REGISTRO</b>							
No.	CAMPO	DEFINICIÓN	TIPO	FORMATO		RANGOS VÁLIDOS	REGLAS DE VALIDACIÓN
1	Plan_anio_ejec	Año del Presupuesto	PK	C	4		Obligatorio
2	Plan_basi_codi	Código del plan básico	PK	VC	11		Obligatorio
3	Plan_basi_desc	Descripción del plan básico	E	C	35		Obligatorio
4	Plan_basi_abre	Abreviatura del plan básico	E	C	10		Opcional
5	Plan_basi_rela	Código del relator	FK	C	4		Debe existir en la Tabla de Localidades
6	Plan_basi_ods	Código del ODS	FK	C	4		Debe existir en la Tabla de Localidades
7	Plan_stat_plan	Estatus del registro	E	C	1	A, E	A = Activo E = Eliminado
<b>OBSERVACIONES:</b> Esta tabla pertenece al módulo de Presupuesto							
<b>TIPO</b>			<b>FORMATO GENERAL</b>		<b>FORMATO NUMÉRICO</b>		
PK → Clave Primaria FK → Clave Foránea E → Elemento de Dato			N → Numérico VC → VarChar C → Char D → Date		I → Integer S → Smallint M → Money D → Decimal		

## 10.2. TABLA DE OBSERVACIONES (PREM\_OBSE\_ODRE)

 <b>ARMADA DEL ECUADOR</b>		<b>DICCIONARIO DE DATOS</b>				Página 1 de 1	
						Fecha de Elaboración: 28/Dic/1998	
<b>AUTOR:</b> PROTCOM-ESPOL <b>DESARROLLADORES:</b> Jorge Cobo Coronel Boris Aguirre Espinosa		<b>PROYECTO CANOPUS</b>		<b>SISTEMA DE PRESUPUESTO VERSIÓN 1.0</b>			
<b>NOMBRE DE LA TABLA</b>	<b>TIPO TABLA</b>	<b>LONGITUD DEL REGISTRO</b>	<b>MEDIO DE ALMACENAMIENTO</b>		<b>MEDIO DE RESPALDO</b>		
PREM_OBSE_ODRE	Maestra	66 Bytes	- Disco Duro		- Cinta Magnética - CdWriter		
<b>DESCRIPCIÓN:</b> Contiene los datos de las Observaciones del ODS y Relator.							
<b>DESCRIPCIÓN DEL REGISTRO</b>							
No.	CAMPO	DEFINICIÓN	TIPO	FORMATO		RANGOS VÁLIDOS	REGLAS DE VALIDACIÓN
1	Obse_anio_ejec	Año del Presupuesto	PK,FK	C	4		Debe de existir en la Tabla de Planes
2	Obse_plan_basi	Código del plan básico	PK,FK	VC	11		Debe de existir en la Tabla de Planes
3	Obse_trim_segm	Trimestre de la Observación	PK	C	1	0,1,2,3,4	Obligatorio
4	Obse_tipo_odre	Tipo de Observación	PK	C	1	0,1	0 = Ods 1 = Relator
5	Obse_segi_obse	Observación del ODS o Relator	E	C	45		Obligatorio
6	Obse_fech_regi	Fecha del registro	E	D	4		Opcional
<b>OBSERVACIONES:</b> Esta tabla pertenece al módulo de Presupuesto							
<b>TIPO</b>			<b>FORMATO GENERAL</b>			<b>FORMATO NUMÉRICO</b>	
PK → Clave Primaria FK → Clave Foránea E → Elemento de Dato			N → Numérico      C → Char VC → VarChar      D → Date			I → Integer    S → Smallint    D → Decimal M → Money	

## 10.3. TABLA DE TECHOS FINANCIEROS (PREM\_TECH\_FINA)

 <b>ARMADA DEL ECUADOR</b>		<b>DICCIONARIO DE DATOS</b>				<b>Página 1 de 1</b>	
						Fecha de Elaboración: 28/Dic/1998	
<b>AUTOR:</b> PROTCOM-ESPOL <b>DESARROLLADORES:</b> Jorge Cobo Coronel Boris Aguirre Espinosa		<b>PROYECTO CANOPUS</b>		<b>SISTEMA DE PRESUPUESTO VERSIÓN 1.0</b>			
<b>NOMBRE DE LA TABLA</b>	<b>TIPO TABLA</b>	<b>LONGITUD DEL REGISTRO</b>	<b>MEDIO DE ALMACENAMIENTO</b>			<b>MEDIO DE RESPALDO</b>	
PREM_TECH_FINA	Maestra	70 Bytes	- Disco Duro			- Cinta Magnética - CdWriter	
<b>DESCRIPCIÓN:</b> Contiene el Techo asignado a cada Localidad en base al Plan Básico							
<b>DESCRIPCIÓN DEL REGISTRO</b>							
No.	CAMPO	DEFINICIÓN	TIPO	FORMATO		RANGOS VÁLIDOS	REGLAS DE VALIDACIÓN
1	Tech_anio_ejec	Año del Presupuesto	PK,FK	C	4		Debe de existir en la Tabla de Planes
2	Tech_plan_basi	Código del plan básico	PK,FK	VC	11		Debe de existir en la Tabla de Planes
3	Tech_codi_dire	Código del Reparto	PK,FK	C	4		Debe de existir en la Tabla de Localidades
4	Tech_codi_nive	Código del Nivel del Reparto	PK,FK	C	4		Debe de existir en la Tabla de Localidades
5	Tech_fina	Valor Financiado	E	ND	17		Obligatorio
6	Tech_util	Valor utilizado	E	ND	17		Opcional
7	Tech_usur	Código de Usuario	FK	C	8		Debe existir en la Tabla de Usuarios
8	Tech_fech_regi	Fecha del registro	E	D	4		Opcional
9	Tech_stat	Estatus del registro	E	C	1	A, E	A = Activo E = Eliminado
<b>OBSERVACIONES:</b> Esta tabla pertenece al módulo de Presupuesto							
<b>TIPO</b>		<b>FORMATO GENERAL</b>			<b>FORMATO NUMÉRICO</b>		
PK → Clave Primaria FK → Clave Foránea E → Elemento de Dato		N → Numérico VC → VarChar C → Char D → Date			I → Integer M → Money S → Smallint D → Decimal		

**10.4. TABLA DE PROGRAMAS (PREM\_NUMP\_PROY)**

 <b>ARMADA DEL ECUADOR</b>		<b>DICCIONARIO DE DATOS</b>				Página 1 de 1	
						Fecha de Elaboración: 28/Dic/1998	
<b>AUTOR:</b> PROTCOM-ESPOL <b>DESARROLLADORES:</b> Jorge Cobo Coronel Boris Aguirre Espinosa		<b>PROYECTO CANOPUS</b>		<b>SISTEMA DE PRESUPUESTO VERSIÓN 1.0</b>			
<b>NOMBRE DE LA TABLA</b>	<b>TIPO TABLA</b>	<b>LONGITUD DEL REGISTRO</b>	<b>MEDIO DE ALMACENAMIENTO</b>		<b>MEDIO DE RESPALDO</b>		
PREM_NUMP_PROY	Maestra	59 Bytes	- Disco Duro		- Cinta Magnética - CdWriter		
<b>DESCRIPCIÓN:</b> Contiene los datos de los programas de los Planes Básicos							
<b>DESCRIPCIÓN DEL REGISTRO</b>							
No.	CAMPO	DEFINICIÓN	TIPO	FORMATO		RANGOS VÁLIDOS	REGLAS DE VALIDACIÓN
1	Nump_anio_ejec	Año del Presupuesto	PK	C	4		Debe de existir en la Tabla de Planes
2	Nump_plan_basi	Código del plan básico	PK	VC	11		Debe de existir en la Tabla de Planes
3	Nump_codi_prog	Código del Programa	E	C	2		Obligatorio
4	Nump_desc_prog	Descripción del Programa	E	VC	41		Obligatorio
5	Nump_stat_prog	Estatus del Programa	E	C	1	E, A	E = Eliminado A = Activo
<b>OBSERVACIONES:</b> Esta tabla pertenece al módulo de Presupuesto							
<b>TIPO</b>		<b>FORMATO GENERAL</b>			<b>FORMATO NUMÉRICO</b>		
PK → Clave Primaria FK → Clave Foránea E → Elemento de Dato		N → Numérico      C → Char VC → VarChar      D → Date			I → Integer      S → Smallint      D → Decimal M → Money		

**10.5. TABLA DE TIPOS DE PROYECTO (PREM\_TIPO\_PROY)**

 <b>ARMADA DEL ECUADOR</b>		<b>DICCIONARIO DE DATOS</b>				<b>Página 1 de 1</b>	
						Fecha de Elaboración: 28/Dic/1998	
<b>AUTOR:</b> PROTCOM-ESPOL <b>DESARROLLADORES:</b> Jorge Cobo Coronel Boris Aguirre Espinosa		<b>PROYECTO CANOPUS</b>		<b>SISTEMA DE PRESUPUESTO VERSIÓN 1.0</b>			
<b>NOMBRE DE LA TABLA</b>	<b>TIPO TABLA</b>	<b>LONGITUD DEL REGISTRO</b>	<b>MEDIO DE ALMACENAMIENTO</b>		<b>MEDIO DE RESPALDO</b>		
PREM_TIPO_PROY	Maestra	37 Bytes	- Disco Duro		- Cinta Magnética - CdWriter		
<b>DESCRIPCIÓN:</b> Contiene datos de los Tipos de Proyectos							
<b>DESCRIPCIÓN DEL REGISTRO</b>							
No.	CAMPO	DEFINICIÓN	TIPO	FORMATO		RANGOS VÁLIDOS	REGLAS DE VALIDACIÓN
1	Tipo_codi_proy	Código de tipo de proyecto	PK	C	1		Obligatorio
2	Tipo_proy_desc	Descripción del Tipo de Proyecto	E	C	35		Obligatorio
3	Tipo_stat_tipo	Estatus del Registro	E	C	1	E, A	E = Eliminado A = Activo
<b>OBSERVACIONES:</b> Esta tabla pertenece al módulo de Presupuesto							
<b>TIPO</b>		<b>FORMATO GENERAL</b>			<b>FORMATO NUMÉRICO</b>		
PK → Clave Primaria FK → Clave Foránea E → Elemento de Dato		N → Numérico      C → Char VC → VarChar      D → Date			I → Integer      S → Smallint      D → Decimal M → Money		

**10.6. TABLA DE PAGADURÍAS (PREM\_PAGD\_PRES)**

 <b>ARMADA DEL ECUADOR</b>		<b>DICCIONARIO DE DATOS</b>				<b>Página 1 de 1</b> <b>Fecha de Elaboración:</b> 28/Dic/1998	
<b>AUTOR:</b> PROTCOM-ESPOL <b>DESARROLLADORES:</b> Jorge Cobo Coronel Boris Aguirre Espinosa		<b>PROYECTO CANOPUS</b>		<b>SISTEMA DE PRESUPUESTO VERSIÓN 1.0</b>			
<b>NOMBRE DE LA TABLA</b>	<b>TIPO TABLA</b>	<b>LONGITUD DEL REGISTRO</b>	<b>MEDIO DE ALMACENAMIENTO</b>		<b>MEDIO DE RESPALDO</b>		
PREM_PAGD_PRES	Maestra	41 Bytes	- Disco Duro		- Cinta Magnética - CdWriter		
<b>DESCRIPCIÓN:</b> Contiene los datos de las Pagadurías de la Armada							
<b>DESCRIPCIÓN DEL REGISTRO</b>							
No.	CAMPO	DEFINICIÓN	TIPO	FORMATO		RANGOS VÁLIDOS	REGLAS DE VALIDACIÓN
1	Pagd_anio_ejec	Año del Presupuesto	PK	C	4		Obligatorio
2	Pagd_codi_paga	Código de la pagaduria	PK	C	2		Obligatorio
3	Pagd_desc_paga	Descripción de la pagaduria	E	C	35		Obligatorio
<b>OBSERVACIONES:</b> Esta tabla pertenece al módulo de Presupuesto							
<b>TIPO</b>		<b>FORMATO GENERAL</b>			<b>FORMATO NUMÉRICO</b>		
PK → Clave Primaria FK → Clave Foránea E → Elemento de Dato		N → Numérico    C → Char VC → VarChar    D → Date			I → Integer    S → Smallint    D → Decimal M → Money		

**10.7. TABLA DE LOCALIDADES PARA LA PLANIFICACIÓN (PREM\_LOCD\_ARMĐ)**

 <b>ARMADA DEL ECUADOR</b>		<b>DICCIONARIO DE DATOS</b>				Página 1 de 1	
						Fecha de Elaboración: 28/Dic/1998	
<b>AUTOR:</b> PROTCOM-ESPOL <b>DESARROLLADORES:</b> Jorge Cobo Coronel Boris Aguirre Espinosa		<b>PROYECTO CANOPUS</b>		<b>SISTEMA DE PRESUPUESTO VERSIÓN 1.0</b>			
<b>NOMBRE DE LA TABLA</b>	<b>TIPO TABLA</b>	<b>LONGITUD DEL REGISTRO</b>	<b>MEDIO DE ALMACENAMIENTO</b>		<b>MEDIO DE RESPALDO</b>		
PREM_LOCD_ARMĐ	Maestra	31 Bytes	- Disco Duro		- Cinta Magnética - CdWriter		
<b>DESCRIPCIÓN:</b> Contiene los datos de las Localidades del Proyecto							
<b>DESCRIPCIÓN DEL REGISTRO</b>							
No.	CAMPO	DEFINICIÓN	TIPO	FORMATO		RANGOS VÁLIDOS	REGLAS DE VALIDACIÓN
1	Armd_anio_ejec	Año del Presupuesto	PK	C	4		Obligatorio
2	Armd_codi_locd	Código de la Localidad del Proyecto	PK	C	2		Obligatorio
3	Armd_desc_locd	Descripción de la Localidad	E	C	25		Obligatorio
<b>OBSERVACIONES:</b> Esta tabla pertenece al módulo de Presupuesto							
<b>TIPO</b>		<b>FORMATO GENERAL</b>			<b>FORMATO NUMÉRICO</b>		
PK → Clave Primaria FK → Clave Foránea E → Elemento de Dato		N → Numérico VC → VarChar			C → Char D → Date I → Integer S → Smallint M → Money D → Decimal		

**10.8. TABLA DE SITUACIONES DEL PROYECTO (PREM\_SITU\_PROY)**

 <b>ARMADA DEL ECUADOR</b>		<b>DICCIONARIO DE DATOS</b>				<b>Página 1 de 1</b>	
						Fecha de Elaboración: 28/Dic/1998	
<b>AUTOR: PROTCOM-ESPOL</b> <b>DESARROLLADORES:</b> Jorge Cobo Coronel Boris Aguirre Espinosa		<b>PROYECTO CANOPUS</b>		<b>SISTEMA DE PRESUPUESTO</b> <b>VERSIÓN 1.0</b>			
<b>NOMBRE DE LA TABLA</b>	<b>TIPO TABLA</b>	<b>LONGITUD DEL REGISTRO</b>	<b>MEDIO DE ALMACENAMIENTO</b>		<b>MEDIO DE RESPALDO</b>		
PREM_SITU_PROY	Maestra	14 Bytes	- Disco Duro		- Cinta Magnética - CdWriter		
<b>DESCRIPCIÓN:</b> Contiene los datos de las situaciones del proyecto							
<b>DESCRIPCIÓN DEL REGISTRO</b>							
No.	CAMPO	DEFINICIÓN	TIPO	FORMATO		RANGOS VÁLIDOS	REGLAS DE VALIDACIÓN
1	Situ_codi_situ	Código de la situación del proyecto	PK	C	1		Obligatorio
2	Situ_desc_situ	Descripción de la situación	E	C	12		Obligatorio
3	Situ_stat_situ	Estatus del registro	E	C	1	E, A	E = Eliminado A = Activo
<b>OBSERVACIONES:</b> Esta tabla pertenece al módulo de Presupuesto							
<b>TIPO</b>		<b>FORMATO GENERAL</b>			<b>FORMATO NUMÉRICO</b>		
PK → Clave Primaria FK → Clave Foránea E → Elemento de Dato		N → Numérico      C → Char VC → VarChar      D → Date			I → Integer      S → Smallint      D → Decimal M → Money		

## 10.9. TABLA DE PROYECTOS (PREM\_PROY\_PRES)

 <b>ARMADA DEL ECUADOR</b>		<b>DICCIONARIO DE DATOS</b>				<b>Página 1 de 4</b> <b>Fecha de Elaboración:</b> 28/Dic/1998		
<b>AUTOR:</b> PROTCOM-ESPOL <b>DESARROLLADORES:</b> Jorge Cobo Coronel Boris Aguirre Espinosa		<b>PROYECTO CANOPUS</b>		<b>SISTEMA DE PRESUPUESTO</b> <b>VERSIÓN 1.0</b>				
<b>NOMBRE DE LA TABLA</b>	<b>TIPO TABLA</b>	<b>LONGITUD DEL REGISTRO</b>	<b>MEDIO DE ALMACENAMIENTO</b>		<b>MEDIO DE RESPALDO</b>			
PREM_PROY_PRES	Maestra	2974 Bytes	- Disco Duro		- Cinta Magnética - CdWriter			
<b>DESCRIPCIÓN:</b> Contiene los datos de los proyectos								
<b>DESCRIPCIÓN DEL REGISTRO</b>								
No.	CAMPO	DEFINICIÓN	TIPO	FORMATO		RANGOS VÁLIDOS	REGLAS DE VALIDACIÓN	
1	Proy_anio_ejec	Año del Presupuesto	PK,FK	C	4		Debe existir en la Tabla de Planes	
2	Proy_plan_basi	Código del plan básico	PK,FK	VC	11		Debe existir en la Tabla de Planes	
3	Proy_num_secc	Numero secuencial del proyecto	PK	VC	21		Obligatorio	
4	Proy_codi_locd	Código de la localidad del proyecto	FK	C	2		Debe existir en la Tabla de Localidades del Proyecto	
5	Proy_codi_prog	Código del programa	FK	C	2		Debe existir en la Tabla de programas	
6	Proy_codi_dire	Código del Reparto	FK	C	4		Debe existir en la Tabla de Localidades	
7	Proy_codi_tipo	Código del tipo del proyecto	FK	C	1		Debe existir en la Tabla de tipos de proyecto	
8	Proy_codi_situ	Código de la situación del proyecto	FK	C	1		Debe existir en la Tabla de situación	
9	Proy_prop_sito	Propuesta del proyecto	E	C	4		Obligatorio	
<b>OBSERVACIONES:</b> Esta tabla pertenece al módulo de Presupuesto								
<b>TIPO</b>			<b>FORMATO GENERAL</b>			<b>FORMATO NUMÉRICO</b>		
PK → Clave Primaria FK → Clave Foránea E → Elemento de Dato			N → Numérico VC → VarChar C → Char D → Date			I → Integer M → Money S → Smallint D → Decimal		

 <b>ARMADA DEL ECUADOR</b>		<b>DICCIONARIO DE DATOS</b>				<b>Página 2 de 4</b> <b>Fecha de Elaboración:</b> 28/Dic/1998		
<b>AUTOR:</b> PROTCOM-ESPOL <b>DESARROLLADORES:</b> Jorge Cobo Coronel Boris Aguirre Espinosa		<b>PROYECTO CANOPUS</b>		<b>SISTEMA DE PRESUPUESTO VERSIÓN 1.0</b>				
<b>NOMBRE DE LA TABLA</b>	<b>TIPO TABLA</b>	<b>LONGITUD DEL REGISTRO</b>	<b>MEDIO DE ALMACENAMIENTO</b>		<b>MEDIO DE RESPALDO</b>			
PREM_PROY_PRES	Maestra	2974 Bytes	- Disco Duro		- Cinta Magnética - CdWriter			
<b>DESCRIPCIÓN:</b> Contiene los datos de los proyectos								
<b>DESCRIPCIÓN DEL REGISTRO</b>								
No.	CAMPO	DEFINICIÓN	TIPO	FORMATO		RANGOS VÁLIDOS	REGLAS DE VALIDACIÓN	
10	Proy_prio_proy	Prioridad del proyecto	E	C	4		Obligatorio	
11	Proy_deno_proy	Denominación del proyecto	E	VC	51		Obligatorio	
12	Proy_abre_deno	Abreviatura del proyecto	E	VC	26		Opcional	
13	Proy_sint_proy	Síntesis del proyecto	E	VC	251		Opcional	
14	Proy_codi_usur	Código de usuario	FK	C	8		Debe existir en la Tabla de Usuarios	
15	Proy_codi_rca	Código de Reparto de Control Adminis.	FK	C	4		Debe existir en la Tabla de Localidades	
16	Proy_codi_rct	Código de Reparto de Control Técnico	FK	C	4		Debe existir en la Tabla de Localidades	
17	Proy_autg_proy	Autogestión del proyecto	E	C	1	0,1	0 = sin autogestión 1 = con autogestión	
18	Proy_esta_apro	Estatus de Aprobación del proyecto	E	C	1	0,1	0 = sin aprobación 1 = aprobado	
19	Proy_prop_proy	Propuesta del proyecto	E	VC	251		Opcional	
20	Proy_razo_proy	Razones del proyecto	E	VC	251		Opcional	
<b>OBSERVACIONES:</b> Esta tabla pertenece al módulo de Presupuesto								
<b>TIPO</b>			<b>FORMATO GENERAL</b>			<b>FORMATO NUMÉRICO</b>		
<b>PK</b> → Clave Primaria <b>FK</b> → Clave Foránea <b>E</b> → Elemento de Dato			<b>N</b> → Numérico <b>VC</b> → VarChar <b>C</b> → Char <b>D</b> → Date			<b>I</b> → Integer <b>M</b> → Money <b>S</b> → Smallint <b>D</b> → Decimal		

 <b>ARMADA DEL ECUADOR</b>		<b>DICCIONARIO DE DATOS</b>			<b>Página 3 de 4</b> <b>Fecha de Elaboración:</b> 28/Dic/1998	
<b>AUTOR:</b> PROTCOM-ESPOL <b>DESARROLLADORES:</b> Jorge Cobo Coronel Boris Aguirre Espinosa		<b>PROYECTO CANOPUS</b>		<b>SISTEMA DE PRESUPUESTO VERSIÓN 1.0</b>		
<b>NOMBRE DE LA TABLA</b>	<b>TIPO TABLA</b>	<b>LONGITUD DEL REGISTRO</b>	<b>MEDIO DE ALMACENAMIENTO</b>		<b>MEDIO DE RESPALDO</b>	
PREM_PROY_PRES	Maestra	2974 Bytes	- Disco Duro		- Cinta Magnética - CdWriter	
<b>DESCRIPCIÓN:</b> Contiene los datos de los proyectos						
<b>DESCRIPCIÓN DEL REGISTRO</b>						
No.	CAMPO	DEFINICIÓN	TIPO	FORMATO	RANGOS VÁLIDOS	REGLAS DE VALIDACIÓN
21	Proy_dfas_item	Determinación Fase-Ítem	E	VC 251		Opcional
22	Proy_vinc_sect	Vinculación Sectorial	E	VC 251		Opcional
23	Proy_orig_recu	Origen de los recursos	E	VC 251		Opcional
24	Proy_apro_proy	Aprobación del proyecto	E	VC 251		Opcional
25	Proy_just_fait	Justificación Fase-Ítem	E	VC 251		Opcional
26	Proy_prio_ume	Prioridad	E	VC 251		Opcional
27	Proy_otrs_obse	Otra Observación del proyecto	E	VC 251		Opcional
28	Proy_fech_recp	Fecha del registro	E	D 4		Opcional
29	Proy_asig_reqe	Valor Asignación requerida	E	ND 17		Opcional
30	Proy_asig_digf	Valor Asignación Digfin	E	ND 17		Opcional
<b>OBSERVACIONES:</b> Esta tabla pertenece al módulo de Presupuesto						
<b>TIPO</b>		<b>FORMATO GENERAL</b>		<b>FORMATO NUMÉRICO</b>		
<b>PK</b> → Clave Primaria <b>FK</b> → Clave Foránea <b>E</b> → Elemento de Dato		<b>N</b> → Numérico <b>VC</b> → VarChar		<b>C</b> → Char <b>D</b> → Date <b>I</b> → Integer <b>S</b> → Smallint <b>D</b> → Decimal <b>M</b> → Money		

 <b>ARMADA DEL ECUADOR</b>		<b>DICCIONARIO DE DATOS</b>			Página 4 de 4		
					Fecha de Elaboración: 28/Dic/1998		
<b>AUTOR:</b> PROTCOM-ESPOL <b>DESARROLLADORES:</b> Jorge Cobo Coronel Boris Aguirre Espinosa		<b>PROYECTO CANOPUS</b>		<b>SISTEMA DE PRESUPUESTO VERSIÓN 1.0</b>			
<b>NOMBRE DE LA TABLA</b>	<b>TIPO TABLA</b>	<b>LONGITUD DEL REGISTRO</b>	<b>MEDIO DE ALMACENAMIENTO</b>		<b>MEDIO DE RESPALDO</b>		
PREM_PROY_PRES	Maestra	2974 Bytes	- Disco Duro		- Cinta Magnética - CdWriter		
<b>DESCRIPCIÓN:</b> Contiene los datos de los proyectos							
<b>DESCRIPCIÓN DEL REGISTRO</b>							
No.	CAMPO	DEFINICIÓN	TIPO	FORMATO		RANGOS VÁLIDOS	REGLAS DE VALIDACIÓN
31	Proy_valo_ftch	Valor fuera de techo	E	ND	17		Opcional
32	Proy_fech_inic	Fecha de inicio de proyecto	E	D	4		Opcional
33	Proy_fech_fina	Fecha final del proyecto	E	D	4		Opcional
34	Proy_obse_proy	Observación del proyecto	E	VC	251		Opcional
35	Proy_esta_proy	Estatus del registro	E	C	1	E, A	E = eliminado A = activo
<b>OBSERVACIONES:</b> Esta tabla pertenece al módulo de Presupuesto							
<b>TIPO</b>		<b>FORMATO GENERAL</b>			<b>FORMATO NUMÉRICO</b>		
PK → Clave Primaria		N → Numérico			I → Integer		
FK → Clave Foránea		VC → VarChar			S → Smallint		
E → Elemento de Dato		C → Char			D → Decimal		
		D → Date			M → Money		

**10.10. TABLA DE RELACIÓN PROYECTO – PAGADURÍA (PREM\_PRPG\_REL)**

 <b>ARMADA DEL ECUADOR</b>		<b>DICCIONARIO DE DATOS</b>			<b>Página 1 de 1</b>		
					<b>Fecha de Elaboración:</b> 28/Dic/1998		
<b>AUTOR:</b> PROTCOM-ESPOL <b>DESARROLLADORES:</b> Jorge Cobo Coronel Boris Aguirre Espinosa		<b>PROYECTO CANOPUS</b>		<b>SISTEMA DE PRESUPUESTO VERSIÓN 1.0</b>			
<b>NOMBRE DE LA TABLA</b>	<b>TIPO TABLA</b>	<b>LONGITUD DEL REGISTRO</b>	<b>MEDIO DE ALMACENAMIENTO</b>		<b>MEDIO DE RESPALDO</b>		
PREM_PRPG_REL	Maestra	38 Bytes	- Disco Duro		- Cinta Magnética - CdWriter		
<b>DESCRIPCIÓN:</b> Contiene la relación de Proyecto – Pagadurias							
<b>DESCRIPCIÓN DEL REGISTRO</b>							
No.	CAMPO	DEFINICIÓN	TIPO	FORMATO		RANGOS VÁLIDOS	REGLAS DE VALIDACIÓN
1	Prpg_anio_ejec	Año del presupuesto	PK,FK	C	4		Debe existir en la Tabla de Proyectos
2	Prpg_plan_basi	Código del plan básico	PK,FK	VC	11		Debe existir en la Tabla de Proyectos
3	Prpg_proy_ume	Número secuencial del proyecto	PK,FK	VC	21		Debe existir en la Tabla de Proyectos
4	Prpg_codi_paga	Código de pagaduría	PK,FK	C	2		Debe existir en la Tabla de Pagadurias
<b>OBSERVACIONES:</b> Esta tabla pertenece al módulo de Presupuesto							
<b>TIPO</b>		<b>FORMATO GENERAL</b>		<b>FORMATO NUMÉRICO</b>			
PK → Clave Primaria FK → Clave Foránea E → Elemento de Dato		N → Numérico VC → VarChar		C → Char D → Date I → Integer    S → Smallint    D → Decimal M → Money			

**10.11. TABLA DE RELACIÓN PROYECTO – LOCALIDADES (PRET\_REL\_A\_LCPR)**

 <b>ARMADA DEL ECUADOR</b>		<b>DICCIONARIO DE DATOS</b>			<b>Página 1 de 1</b>		
					<b>Fecha de Elaboración:</b> 28/Dic/1998		
<b>AUTOR:</b> PROTCOM-ESPOL <b>DESARROLLADORES:</b> Jorge Cobo Coronel Boris Aguirre Espinosa		<b>PROYECTO CANOPUS</b>		<b>SISTEMA DE PRESUPUESTO VERSIÓN 1.0</b>			
<b>NOMBRE DE LA TABLA</b>	<b>TIPO TABLA</b>	<b>LONGITUD DEL REGISTRO</b>	<b>MEDIO DE ALMACENAMIENTO</b>		<b>MEDIO DE RESPALDO</b>		
PRET_REL_A_LCPR	Transaccional	40 Bytes	- Disco Duro		- Cinta Magnética - CdWriter		
<b>DESCRIPCIÓN:</b> Contiene la relación de las Localidades con los Proyectos							
<b>DESCRIPCIÓN DEL REGISTRO</b>							
No.	CAMPO	DEFINICIÓN	TIPO	FORMATO		RANGOS VÁLIDOS	REGLAS DE VALIDACIÓN
1	Lcpr_anio_ejec	Año del Presupuesto	PK,FK	C	4		Debe existir en la Tabla de Proyectos
2	Lcpr_plan_basi	Código del plan básico	PK,FK	VC	11		Debe existir en la Tabla de Proyectos
3	Lcpr_proy_num	Numero secuencial del proyecto	PK,FK	VC	21		Debe existir en la Tabla de Proyectos
4	Lcpr_codi_dire	Código de Reparto	PK,FK	C	4		Debe existir en la Tabla de Localidades
<b>OBSERVACIONES:</b> Esta tabla pertenece al módulo de Presupuesto							
<b>TIPO</b>		<b>FORMATO GENERAL</b>		<b>FORMATO NUMÉRICO</b>			
<b>PK</b> → Clave Primaria <b>FK</b> → Clave Foránea <b>E</b> → Elemento de Dato		<b>N</b> → Numérico <b>VC</b> → VarChar		<b>C</b> → Char <b>D</b> → Date <b>I</b> → Integer <b>S</b> → Smallint <b>D</b> → Decimal <b>M</b> → Money			

## 10.12. TABLA DE FASES (PREM\_FASE\_PRES)

 <b>ARMADA DEL ECUADOR</b>		<b>DICCIONARIO DE DATOS</b>			Página 1 de 1		
					Fecha de Elaboración: 28/Dic/1998		
<b>AUTOR:</b> PROTCOM-ESPOL <b>DESARROLLADORES:</b> Jorge Cobo Coronel Boris Aguirre Espinosa		<b>PROYECTO CANOPUS</b>		<b>SISTEMA DE PRESUPUESTO VERSIÓN 1.0</b>			
<b>NOMBRE DE LA TABLA</b>	<b>TIPO TABLA</b>	<b>LONGITUD DEL REGISTRO</b>	<b>MEDIO DE ALMACENAMIENTO</b>		<b>MEDIO DE RESPALDO</b>		
PREM_FASE_PRES	Maestra	343 Bytes	- Disco Duro		- Cinta Magnética - CdWriter		
<b>DESCRIPCIÓN:</b> Contiene los datos de las Fases							
<b>DESCRIPCIÓN DEL REGISTRO</b>							
No.	CAMPO	DEFINICIÓN	TIPO	FORMATO		RANGOS VÁLIDOS	REGLAS DE VALIDACIÓN
1	Fase_anio_ejec	Año del Presupuesto	PK	C	4		Obligatorio
2	Fase_codi_fase	Código de la fase	PK	VC	21		Obligatorio
3	Fase_desc_fase	Descripción de la fase	E	VC	51		Obligatorio
4	Fase_abre_fase	Abreviatura de la fase	E	C	15		Opcional
5	Fase_deta_fase	Detalle de la fase	E	VC	251		Opcional
6	Fase_stat_fase	Estatus de la fase	E	C	1	E, A	E = Eliminado A = Activo
<b>OBSERVACIONES:</b> Esta tabla pertenece al módulo de Presupuesto							
<b>TIPO</b>		<b>FORMATO GENERAL</b>		<b>FORMATO NUMÉRICO</b>			
PK → Clave Primaria FK → Clave Foránea E → Elemento de Dato		N → Numérico VC → VarChar		C → Char D → Date I → Integer S → Smallint M → Money D → Decimal			

**10.13. TABLA DE PARTIDAS (PREM\_PART\_PROY)**

 <b>ARMADA DEL ECUADOR</b>		<b>DICCIONARIO DE DATOS</b>				<b>Página 1 de 1</b>		
						Fecha de Elaboración: 28/Dic/1998		
<b>AUTOR:</b> PROTCOM-ESPOL <b>DESARROLLADORES:</b> Jorge Cobo Coronel Boris Aguirre Espinosa		<b>PROYECTO CANOPUS</b>		<b>SISTEMA DE PRESUPUESTO VERSIÓN 1.0</b>				
<b>NOMBRE DE LA TABLA</b>	<b>TIPO TABLA</b>	<b>LONGITUD DEL REGISTRO</b>	<b>MEDIO DE ALMACENAMIENTO</b>		<b>MEDIO DE RESPALDO</b>			
PREM_PART_PROY	Maestra	351 Bytes	- Disco Duro		- Cinta Magnética - CdWriter			
<b>DESCRIPCIÓN:</b> Contiene los datos de las Partidas								
<b>DESCRIPCIÓN DEL REGISTRO</b>								
No.	CAMPO	DEFINICIÓN	TIPO	FORMATO		RANGOS VÁLIDOS	REGLAS DE VALIDACIÓN	
1	Part_anio_ejec	Año del Presupuesto	PK	C	4		Obligatorio	
2	Part_codi_part	Código de la partida	PK	VC	21		Obligatorio	
3	Part_desc_part	Descripción de la partida	E	VC	51		Obligatorio	
4	Part_abre_part	Abreviatura de la partida	E	C	15		Opcional	
5	Part_deta_part	Detalle de la partida	E	VC	251		Opcional	
6	Part_codi_usur	Código de Usuario	FK	C	8		Debe existir en la tabla de Usuarios	
7	Part_stat_part	Estatus de la partida	E	C	1	E, A	E = Eliminado A = Activo	
<b>OBSERVACIONES:</b> Esta tabla pertenece al módulo de Presupuesto								
<b>TIPO</b>			<b>FORMATO GENERAL</b>			<b>FORMATO NUMÉRICO</b>		
PK → Clave Primaria FK → Clave Foránea E → Elemento de Dato			N → Numérico VC → VarChar			C → Char D → Date I → Integer S → Smallint M → Money D → Decimal		

**10.14. TABLA DE RELACIÓN FASE – PARTIDA (PREM\_FAPR\_RELA)**

 <b>ARMADA DEL ECUADOR</b>		<b>DICCIONARIO DE DATOS</b>			Página 1 de 1		
					Fecha de Elaboración: 28/Dic/1998		
<b>AUTOR:</b> PROTCOM-ESPOL <b>DESARROLLADORES:</b> Jorge Cobo Coronel Boris Aguirre Espinosa		<b>PROYECTO CANOPUS</b>		<b>SISTEMA DE PRESUPUESTO VERSIÓN 1.0</b>			
<b>NOMBRE DE LA TABLA</b>	<b>TIPO TABLA</b>	<b>LONGITUD DEL REGISTRO</b>	<b>MEDIO DE ALMACENAMIENTO</b>		<b>MEDIO DE RESPALDO</b>		
PREM_FAPR_RELA	Maestra	46 Bytes	- Disco Duro		- Cinta Magnética - CdWriter		
<b>DESCRIPCIÓN:</b> Contiene la relación de las Fases con las partidas							
<b>DESCRIPCIÓN DEL REGISTRO</b>							
No.	CAMPO	DEFINICIÓN	TIPO	FORMATO		RANGOS VÁLIDOS	REGLAS DE VALIDACIÓN
1	Fapr_anio_ejec	Año del Presupuesto	PK,FK	C	4		Debe existir en la tabla de Fases
2	Fapr_codi_fase	Código de la fase	PK,FK	VC	21		Debe existir en la tabla de Fases
3	Fapr_codi_part	Código de la partida	PK,FK	VC	21		Debe existir en la tabla de Partidas
<b>OBSERVACIONES:</b> Esta tabla pertenece al módulo de Presupuesto							
<b>TIPO</b>		<b>FORMATO GENERAL</b>			<b>FORMATO NUMÉRICO</b>		
PK → Clave Primaria FK → Clave Foránea E → Elemento de Dato		N → Numérico VC → VarChar C → Char D → Date			I → Integer M → Money S → Smallint D → Decimal		

## 10.15. TABLA DE ÍTEMS (PREM\_ITEM\_PRES)

 <b>ARMADA DEL ECUADOR</b>		<b>DICCIONARIO DE DATOS</b>				<b>Página 1 de 1</b> <b>Fecha de Elaboración:</b> 28/Dic/1998	
<b>AUTOR:</b> PROTCOM-ESPOL <b>DESARROLLADORES:</b> Jorge Cobo Coronel Boris Aguirre Espinosa		<b>PROYECTO CANOPUS</b>		<b>SISTEMA DE PRESUPUESTO</b> <b>VERSIÓN 1.0</b>			
<b>NOMBRE DE LA TABLA</b>	<b>TIPO TABLA</b>	<b>LONGITUD DEL REGISTRO</b>	<b>MEDIO DE ALMACENAMIENTO</b>			<b>MEDIO DE RESPALDO</b>	
PREM_ITEM_PRES	Maestra	98 Bytes	- Disco Duro			- Cinta Magnética - CdWriter	
<b>DESCRIPCIÓN:</b> Contiene los Datos de los Ítems presupuestarios							
<b>DESCRIPCIÓN DEL REGISTRO</b>							
No.	CAMPO	DEFINICIÓN	TIPO	FORMATO		RANGOS VÁLIDOS	REGLAS DE VALIDACIÓN
1	Item_anio_ejec	Año del Presupuesto	PK,FK	C	4		Debe existir en la tabla de Fases
2	Item_codi_fase	Código de la fase	PK,FK	VC	21		Debe existir en la tabla de Fases
3	Item_codi_item	Código del ítem	PK	VC	21		Obligatorio
4	Item_desc_item	Descripción del Ítem	E	VC	51		Obligatorio
5	Item_stat_item	Estatus del registro	E	C	1	E, A	E = Eliminado A = Activo
<b>OBSERVACIONES:</b> Esta tabla pertenece al módulo de Presupuesto							
<b>TIPO</b>			<b>FORMATO GENERAL</b>			<b>FORMATO NUMÉRICO</b>	
PK → Clave Primaria FK → Clave Foránea E → Elemento de Dato			N → Numérico      C → Char VC → VarChar      D → Date			I → Integer    S → Smallint    D → Decimal M → Money	

## 10.16. TABLA DE FASES – ÍTEMS (PRET\_PRFI\_PRES)

 <b>ARMADA DEL ECUADOR</b>		<b>DICCIONARIO DE DATOS</b>			Página 1 de 2	
					Fecha de Elaboración: 28/Dic/1998	
<b>AUTOR:</b> PROTCOM-ESPOL <b>DESARROLLADORES:</b> Jorge Cobo Coronel Boris Aguirre Espinosa		<b>PROYECTO CANOPUS</b>		<b>SISTEMA DE PRESUPUESTO VERSIÓN 1.0</b>		
<b>NOMBRE DE LA TABLA</b>	<b>TIPO TABLA</b>	<b>LONGITUD DEL REGISTRO</b>	<b>MEDIO DE ALMACENAMIENTO</b>		<b>MEDIO DE RESPALDO</b>	
PRET_PRFI_PRES	Transaccional	407 Bytes	- Disco Duro		- Cinta Magnética - CdWriter	
<b>DESCRIPCIÓN:</b> Contiene la relación para la Planificación del Plan, Proyecto con sus Fases e Ítems correspondientes.						
<b>DESCRIPCIÓN DEL REGISTRO</b>						
No.	CAMPO	DEFINICIÓN	TIPO	FORMATO	RANGOS VÁLIDOS	REGLAS DE VALIDACIÓN
1	Prfi_anio_ejec	Año del Presupuesto	PK,FK	C	4	Debe existir en la tabla de Locd. – Proyecto
2	Prfi_plan_basi	Código del Plan Básico	PK,FK	VC	11	Debe existir en la tabla de Locd. – Proyecto
3	Prfi_proy_ume	Numero secuencial del proyecto	PK,FK	VC	21	Debe existir en la tabla de Locd. – Proyecto
4	Prfi_codi_dire	Código de reparto	PK,FK	C	4	Debe existir en la tabla de Locd. – Proyecto
5	Prfi_codi_fase	Código de Fase	PK,FK	VC	21	Debe existir en la Tabla de Ítems
6	Prfi_codi_item	Código de Ítem	PK,FK	VC	21	Debe existir en la Tabla de Ítems
7	Prfi_codi_part	Código de partida	FK	VC	21	Debe existir en la Tabla de Partidas
8	Prfi_codi_paga	Código de pagaduría	FK	C	2	Debe existir en la Tabla de Pagadurías
9	Prfi_valr_solc	Valor solicitado	E	ND	10	Opcional
10	Prfi_valr_digf	Valor asignado por Digfin	E	ND	10	Opcional
11	Prfi_cont_sbit_cb	Contador de subitem de bienes	E	NS	2	Opcional
<b>OBSERVACIONES:</b> Esta tabla pertenece al módulo de Presupuesto						
<b>TIPO</b>		<b>FORMATO GENERAL</b>		<b>FORMATO NUMÉRICO</b>		
PK → Clave Primaria FK → Clave Foránea E → Elemento de Dato		N → Numérico VC → VarChar		C → Char D → Date I → Integer M → Money S → Smallint D → Decimal		

 <b>ARMADA DEL ECUADOR</b>		<b>DICCIONARIO DE DATOS</b>			<b>Página 2 de 2</b> <b>Fecha de Elaboración:</b> 28/Dic/1998		
<b>AUTOR:</b> PROTCOM-ESPOL <b>DESARROLLADORES:</b> Jorge Cobo Coronel Boris Aguirre Espinosa		<b>PROYECTO CANOPUS</b>		<b>SISTEMA DE PRESUPUESTO VERSIÓN 1.0</b>			
<b>NOMBRE DE LA TABLA</b>	<b>TIPO TABLA</b>	<b>LONGITUD DEL REGISTRO</b>	<b>MEDIO DE ALMACENAMIENTO</b>		<b>MEDIO DE RESPALDO</b>		
PRET_PRFI_PRES	Transaccional	407 Bytes	- Disco Duro		- Cinta Magnética - CdWriter		
<b>DESCRIPCIÓN:</b> Contiene la relación para la Planificación del Plan, Proyecto con sus Fases e Items correspondientes.							
<b>DESCRIPCIÓN DEL REGISTRO</b>							
No.	CAMPO	DEFINICIÓN	TIPO	FORMATO		RANGOS VÁLIDOS	REGLAS DE VALIDACIÓN
12	Prfi_cont_sbit_cs	Contador de subitem de servicios	E	NS	2		Opcional
13	Prfi_esta_apro	Estatus de aprobación	E	C	1	0,1	0 = sin aprobación 1 = con aprobación
14	Prfi_fech_reg	Fecha del registro	E	D	4		Obligatorio
15	Prfi_valo_ftch	Valor Fuera de Techo	E	ND	17		Opcional
16	Prfi_just	Justificación	E	VC	251		Opcional
17	Prfi_stat_prfi	Estatus del registro	E	C	1	E, A	E = eliminado A = activo
18	Prfi_repa_orig	Código del reparto originador	E	C	4		Opcional
<b>OBSERVACIONES:</b> Esta tabla pertenece al módulo de Presupuesto							
<b>TIPO</b>		<b>FORMATO GENERAL</b>			<b>FORMATO NUMÉRICO</b>		
PK → Clave Primaria FK → Clave Foránea E → Elemento de Dato		N → Numérico VC → VarChar			C → Char D → Date I → Integer S → Smallint M → Money D → Decimal		

**10.17. TABLA DE LA CABECERA DE BIENES O SERVICIOS (PRET\_BISE\_PRES)**

 <b>ARMADA DEL ECUADOR</b>		<b>DICCIONARIO DE DATOS</b>			<b>Página 1 de 2</b>	
					Fecha de Elaboración: 28/Dic/1998	
<b>AUTOR:</b> PROTCOM-ESPOL <b>DESARROLLADORES:</b> Jorge Cobo Coronel Boris Aguirre Espinosa		<b>PROYECTO CANOPUS</b>		<b>SISTEMA DE PRESUPUESTO VERSIÓN 1.0</b>		
<b>NOMBRE DE LA TABLA</b>	<b>TIPO TABLA</b>	<b>LONGITUD DEL REGISTRO</b>	<b>MEDIO DE ALMACENAMIENTO</b>		<b>MEDIO DE RESPALDO</b>	
PRET_BISE_PRES	Transaccional	166 Bytes	- Disco Duro		- Cinta Magnética - CdWriter	
<b>DESCRIPCIÓN:</b> Contiene la Cabecera de la Planificación del cuadro de Bienes o Servicios.						
<b>DESCRIPCIÓN DEL REGISTRO</b>						
No.	CAMPO	DEFINICIÓN	TIPO	FORMATO	RANGOS VÁLIDOS	REGLAS DE VALIDACIÓN
1	Bise_anio_ejec	Año de presupuesto	PK,FK	C	4	Debe existir en la tabla de Planif. Fase-Ítem
2	Bise_Plan_Basi	Código de plan básico	PK,FK	VC	11	Debe existir en la tabla de Planif. Fase-Ítem
3	Bise_proy_ume	Número secuencial del proyecto	PK,FK	VC	21	Debe existir en la tabla de Planif. Fase-Ítem
4	Bise_codi_dire	Código de reparto	PK,FK	C	4	Debe existir en la tabla de Planif. Fase-Ítem
5	Bise_codi_fase	Código de Fase	PK,FK	VC	21	Debe existir en la tabla de Planif. Fase-Ítem
6	Bise_codi_item	Código de Ítem	PK,FK	VCI	21	Debe existir en la tabla de Planif. Fase-Ítem
7	Bise_codi_sbit	Código de Subitem	PK	NS	2	Obligatorio
8	Bise_tipo_cuad	Tipo de Cuadro	PK	C	1	0 = Bienes 1 = Servicios
9	Bise_codi_unid	Código de unidad	FK	C	3	Debe existir en la tabla de unidad
10	Bise_desc_sbit	Descripción del subitem	E	VC	51	Obligatorio
11	Bise_codi_locd	Código de nivel de localidad	FK	C	4	Debe existir en la tabla de localidad
<b>OBSERVACIONES:</b> Esta tabla pertenece al módulo de Presupuesto						
<b>TIPO</b>		<b>FORMATO GENERAL</b>		<b>FORMATO NUMÉRICO</b>		
PK → Clave Primaria FK → Clave Foránea E → Elemento de Dato		N → Numérico VC → VarChar		C → Char D → Date I → Integer S → Smallint M → Money D → Decimal		

 <b>ARMADA DEL ECUADOR</b>		<b>DICCIONARIO DE DATOS</b>			<b>Página 2 de 2</b> <b>Fecha de Elaboración:</b> 28/Dic/1998						
<b>AUTOR:</b> PROTCOM-ESPOL <b>DESARROLLADORES:</b> Jorge Cobo Coronel Boris Aguirre Espinosa		<b>PROYECTO CANOPUS</b>		<b>SISTEMA DE PRESUPUESTO VERSIÓN 1.0</b>							
<b>NOMBRE DE LA TABLA</b>	<b>TIPO TABLA</b>	<b>LONGITUD DEL REGISTRO</b>	<b>MEDIO DE ALMACENAMIENTO</b>		<b>MEDIO DE RESPALDO</b>						
PRET_BISE_PRES	Transaccional	166 Bytes	- Disco Duro		- Cinta Magnética - CdWriter						
<b>DESCRIPCIÓN:</b> Contiene la Cabecera de la Planificación del cuadro de Bienes o Servicios.											
<b>DESCRIPCIÓN DEL REGISTRO</b>											
No.	CAMPO	DEFINICIÓN	TIPO	FORMATO		RANGOS VÁLIDOS	REGLAS DE VALIDACIÓN				
12	Bise_codi_mone	Código de moneda	FK	NI	4		Debe existir en la tabla de monedas				
13	Bise_valo_camb	Valor de cambio	E	ND	17		Obligatorio				
14	Bise_stat_bise	Estatus del registro	E	C	1	E, A	E = Eliminado A = Activo				
15	Bise_stat_ftec	Estatus para determinar si esta fuera de techo	E	C	1	0,1	0 = dentro de techo 1 = fuera de techo				
<b>OBSERVACIONES:</b> Esta tabla pertenece al módulo de Presupuesto											
<b>TIPO</b>		<b>FORMATO GENERAL</b>		<b>FORMATO NUMÉRICO</b>							
PK	→ Clave Primaria	N	→ Numérico	C	→ Char	I	→ Integer	S	→ Smallint	D	→ Decimal
FK	→ Clave Foránea	VC	→ VarChar	D	→ Date	M	→ Money				
E	→ Elemento de Dato										

## 10.18. TABLA DEL DETALLE DE BIENES O SERVICIOS (PRET\_DBIS\_SEGI)

 <b>ARMADA DEL ECUADOR</b>		<b>DICCIONARIO DE DATOS</b>			<b>Página 1 de 2</b> <b>Fecha de Elaboración:</b> 28/Dic/1998	
<b>AUTOR:</b> PROTCOM-ESPOL <b>DESARROLLADORES:</b> Jorge Cobo Coronel Boris Aguirre Espinosa		<b>PROYECTO CANOPUS</b>		<b>SISTEMA DE PRESUPUESTO VERSIÓN 1.0</b>		
<b>NOMBRE DE LA TABLA</b>	<b>TIPO TABLA</b>	<b>LONGITUD DEL REGISTRO</b>	<b>MEDIO DE ALMACENAMIENTO</b>		<b>MEDIO DE RESPALDO</b>	
PRET_DBIS_SEGI	Transaccional	134 Bytes	- Disco Duro		- Cinta Magnética - CdWriter	
<b>DESCRIPCIÓN:</b> Contiene el detalle o cronograma del cuadro de Bienes y Servicios.						
<b>DESCRIPCIÓN DEL REGISTRO</b>						
No.	CAMPO	DEFINICIÓN	TIPO	FORMATO	RANGOS VÁLIDOS	REGLAS DE VALIDACIÓN
1	Dbis_anio_ejec	Año de presupuesto	PK,FK	C	4	Debe existir en la tabla de Bienes y servicios
2	Dbis_Plan_Basi	Código de plan básico	PK,FK	VC	11	Debe existir en la tabla de Bienes y servicios
3	Dbis_proy_ume	Número secuencial del proyecto	PK,FK	VC	21	Debe existir en la tabla de Bienes y servicios
4	Dbis_codi_dire	Código de reparto	PK,FK	C	4	Debe existir en la tabla de Bienes y servicios
5	Dbis_codi_fase	Código de Fase	PK,FK	VC	21	Debe existir en la tabla de Bienes y servicios
6	Dbis_codi_item	Código de Item	PK,FK	VC	21	Debe existir en la tabla de Bienes y servicios
7	Dbis_codi_sbit	Código de Subitem	PK,FK	NS	2	Debe existir en la tabla de Bienes y servicios
8	Dbis_tipo_cuad	Tipo de Cuadro	PK,FK	C	1	0 = Bienes 1 = Servicios
9	Dbis_ume_secc	Numero secuencial	PK	NS	2	Obligatorio
10	Dbis_esta_autg	Estatus de autogestión	E	C	1	0 = Sin autogestión 1 = Con autogestión
<b>OBSERVACIONES:</b> Esta tabla pertenece al módulo de Presupuesto						
<b>TIPO</b>		<b>FORMATO GENERAL</b>		<b>FORMATO NUMÉRICO</b>		
PK → Clave Primaria FK → Clave Foránea E → Elemento de Dato		N → Numérico VC → VarChar		C → Char D → Date I → Integer S → Smallint M → Money D → Decimal		

 <b>ARMADA DEL ECUADOR</b>		<b>DICCIONARIO DE DATOS</b>				Página 2 de 2		
						Fecha de Elaboración: 28/Dic/1998		
<b>AUTOR:</b> PROTCOM-ESPOL <b>DESARROLLADORES:</b> Jorge Cobo Coronel Boris Aguirre Espinosa		<b>PROYECTO CANOPUS</b>		<b>SISTEMA DE PRESUPUESTO VERSIÓN 1.0</b>				
<b>NOMBRE DE LA TABLA</b>	<b>TIPO TABLA</b>	<b>LONGITUD DEL REGISTRO</b>	<b>MEDIO DE ALMACENAMIENTO</b>		<b>MEDIO DE RESPALDO</b>			
PRET_DBIS_SEGI	Transaccional	134 Bytes	- Disco Duro		- Cinta Magnética - CdWriter			
<b>DESCRIPCIÓN:</b> Contiene el detalle o cronograma del cuadro de Bienes y Servicios								
<b>DESCRIPCIÓN DEL REGISTRO</b>								
No.	CAMPO	DEFINICIÓN	TIPO	FORMATO		RANGOS VÁLIDOS	REGLAS DE VALIDACIÓN	
11	Dbis_fech_inic	Fecha inicial del cronograma	E	D	4		Obligatorio	
12	Dbis_fech_fina	Fecha final del cronograma	E	D	4		Obligatorio	
13	Dbis_cant_reqe	Cantidad en el cronograma	E	NI	4		Obligatorio	
14	Dbis_valo_gast	Valor en moneda de cronograma	E	ND	17		Obligatorio	
15	Dbis_valo_sucr	Valor en sucre de cronograma	E	ND	17		Obligatorio	
<b>OBSERVACIONES:</b> Esta tabla pertenece al módulo de Presupuesto								
<b>TIPO</b>			<b>FORMATO GENERAL</b>			<b>FORMATO NUMÉRICO</b>		
<b>PK</b> → Clave Primaria <b>FK</b> → Clave Foránea <b>E</b> → Elemento de Dato			<b>N</b> → Numérico <b>C</b> → Char <b>VC</b> → VarChar <b>D</b> → Date			<b>I</b> → Integer <b>S</b> → Smallint <b>D</b> → Decimal <b>M</b> → Money		

**10.19. TABLA DE PORCENTAJE DEL SEGUIMIENTO FÍSICO (PREM\_PORC\_SEGF)**

 <b>ARMADA DEL ECUADOR</b>		<b>DICCIONARIO DE DATOS</b>			<b>Página 1 de 1</b>	
					Fecha de Elaboración: 28/Dic/1998	
<b>AUTOR:</b> PROTCOM-ESPOL <b>DESARROLLADORES:</b> Jorge Cobo Coronel Boris Aguirre Espinosa		<b>PROYECTO CANOPUS</b>		<b>SISTEMA DE PRESUPUESTO VERSIÓN 1.0</b>		
<b>NOMBRE DE LA TABLA</b>	<b>TIPO TABLA</b>	<b>LONGITUD DEL REGISTRO</b>	<b>MEDIO DE ALMACENAMIENTO</b>		<b>MEDIO DE RESPALDO</b>	
PREM_PORC_SEGF	Maestra	91 Bytes	- Disco Duro		- Cinta Magnética - CdWriter	
<b>DESCRIPCIÓN:</b> Contiene el porcentaje del seguimiento físico de cada subitem						
<b>DESCRIPCIÓN DEL REGISTRO</b>						
No.	CAMPO	DEFINICIÓN	TIPO	FORMATO	RANGOS VÁLIDOS	REGLAS DE VALIDACIÓN
1	Porc_anio_ejec	Año de presupuesto	PK,FK	C	4	Debe existir en la tabla de Bienes y servicios
2	Porc_Plan_Basi	Código de plan básico	PK,FK	VC	11	Debe existir en la tabla de Bienes y servicios
3	Porc_proy_ume	Número secuencial del proyecto	PK,FK	VC	21	Debe existir en la tabla de Bienes y servicios
4	Porc_codi_dire	Código de reparto	PK,FK	C	4	Debe existir en la tabla de Bienes y servicios
5	Porc_codi_fase	Código de Fase	PK,FK	VC	21	Debe existir en la tabla de Bienes y servicios
6	Porc_codi_item	Código de Ítem	PK,FK	VC	21	Debe existir en la tabla de Bienes y servicios
7	Porc_codi_sbit	Código de Subítem	PK,FK	NS	2	Debe existir en la tabla de Bienes y servicios
8	Porc_tipo_cuad	Tipo de Cuadro	PK,FK	C	1	0 = Bienes 1 = Servicios
9	Porc_ume_trim	Número de trimestre	PK	C	1	Obligatorio
10	Porc_codi_situ	Código de situación	FK	C	1	Debe existir en la Tabla de situación
11	Porc_Porj_avan	Porcentaje de avance	E	ND	4	Obligatorio
<b>OBSERVACIONES:</b> Esta tabla pertenece al módulo de Presupuesto						
<b>TIPO</b>		<b>FORMATO GENERAL</b>		<b>FORMATO NUMÉRICO</b>		
PK → Clave Primaria FK → Clave Foránea E → Elemento de Dato		N → Numérico VC → VarChar		C → Char D → Date I → Integer S → Smallint M → Money D → Decimal		

**10.20. TABLA DEL SEGUIMIENTO FÍSICO (PREM\_SGFI\_BISE)**

 <b>ARMADA DEL ECUADOR</b>		<b>DICCIONARIO DE DATOS</b>			<b>Página 1 de 2</b>	
					Fecha de Elaboración: 28/Dic/1998	
<b>AUTOR:</b> PROTCOM-ESPOL <b>DESARROLLADORES:</b> Jorge Cobo Coronel Boris Aguirre Espinosa		<b>PROYECTO CANOPUS</b>		<b>SISTEMA DE PRESUPUESTO VERSIÓN 1.0</b>		
<b>NOMBRE DE LA TABLA</b>	<b>TIPO TABLA</b>	<b>LONGITUD DEL REGISTRO</b>	<b>MEDIO DE ALMACENAMIENTO</b>		<b>MEDIO DE RESPALDO</b>	
PREM_SGFI_BISE	Maestra	120 Bytes	- Disco Duro		- Cinta Magnética - CdWriter	
<b>DESCRIPCIÓN:</b> Contiene el seguimiento físico de los bienes de cada subtem utilizados en la Planificación.						
<b>DESCRIPCIÓN DEL REGISTRO</b>						
No.	CAMPO	DEFINICIÓN	TIPO	FORMATO	RANGOS VÁLIDOS	REGLAS DE VALIDACIÓN
1	Sgfi_anio_ejec	Año de presupuesto	PK,FK	C	4	Debe existir en la tabla de Bienes y servicios
2	Sgfi_Plan_Basi	Código de plan básico	PK,FK	VC	11	Debe existir en la tabla de Bienes y servicios
3	Sgfi_proy_num	Número secuencial del proyecto	PK,FK	VC	21	Debe existir en la tabla de Bienes y servicios
4	Sgfi_codi_dire	Código de reparto	PK,FK	C	4	Debe existir en la tabla de Bienes y servicios
5	Sgfi_codi_fase	Código de Fase	PK,FK	VC	21	Debe existir en la tabla de Bienes y servicios
6	Sgfi_codi_item	Código de Item	PK,FK	VC	21	Debe existir en la tabla de Bienes y servicios
7	Sgfi_codi_sbit	Código de Subitem	PK,FK	NS	2	Debe existir en la tabla de Bienes y servicios
8	Sgfi_tipo_cuad	Tipo de Cuadro	PK,FK	C	1	0 = Bienes 1 = Servicios
9	Sgfi_num_secc	Numero secuencial	PK	NS	2	Obligatorio
10	Sgfi_codi_usur	Código de usuario	FK	C	8	Debe existir en la Tabla de Usuarios
11	Sgfi_fech_inic	Fecha inicial	E	D	4	Obligatorio
<b>OBSERVACIONES:</b> Esta tabla pertenece al módulo de Presupuesto						
<b>TIPO</b>		<b>FORMATO GENERAL</b>		<b>FORMATO NUMÉRICO</b>		
PK → Clave Primaria FK → Clave Foránea E → Elemento de Dato		N → Numérico VC → VarChar		C → Char D → Date I → Integer S → Smallint M → Money D → Decimal		

 <b>ARMADA DEL ECUADOR</b>		<b>DICCIONARIO DE DATOS</b>			Página 2 de 2		
					Fecha de Elaboración: 28/Dic/1998		
<b>AUTOR: PROTCOM-ESPOL</b> <b>DESARROLLADORES:</b> Jorge Cobo Coronel Boris Aguirre Espinosa		<b>PROYECTO CANOPUS</b>		<b>SISTEMA DE PRESUPUESTO</b> <b>VERSIÓN 1.0</b>			
<b>NOMBRE DE LA TABLA</b>	<b>TIPO TABLA</b>	<b>LONGITUD DEL REGISTRO</b>	<b>MEDIO DE ALMACENAMIENTO</b>		<b>MEDIO DE RESPALDO</b>		
PREM_SGFI_BISE	Maestra	120 Bytes	- Disco Duro		- Cinta Magnética - CdWriter		
<b>DESCRIPCIÓN:</b> Contiene el seguimiento físico de cada subítem							
<b>DESCRIPCIÓN DEL REGISTRO</b>							
No.	CAMPO	DEFINICIÓN	TIPO	FORMATO		RANGOS VÁLIDOS	REGLAS DE VALIDACIÓN
12	Sgfi_fech_fina	Fecha final	E	D	4		Obligatorio
13	Sgfi_valr_segi	Valor del seguimiento	E	ND	17		Obligatorio
<b>OBSERVACIONES:</b> Esta tabla pertenece al módulo de Presupuesto							
<b>TIPO</b>		<b>FORMATO GENERAL</b>		<b>FORMATO NUMÉRICO</b>			
<b>PK</b> → Clave Primaria <b>FK</b> → Clave Foránea <b>E</b> → Elemento de Dato		<b>N</b> → Numérico <b>VC</b> → VarChar		<b>C</b> → Char <b>D</b> → Date <b>I</b> → Integer <b>S</b> → Smallint <b>D</b> → Decimal <b>M</b> → Money			

**10.21. TABLA DE LOS FONDOS DE LA PARTIDA (PREM\_FOND\_PART)**

 <b>ARMADA DEL ECUADOR</b>		<b>DICCIONARIO DE DATOS</b>				<b>Página 1 de 1</b>		
						Fecha de Elaboración: 28/Dic/1998		
<b>AUTOR:</b> PROTCOM-ESPOL <b>DESARROLLADORES:</b> Jorge Cobo Coronel Boris Aguirre Espinosa		<b>PROYECTO CANOPUS</b>		<b>SISTEMA DE PRESUPUESTO VERSIÓN 1.0</b>				
<b>NOMBRE DE LA TABLA</b>	<b>TIPO TABLA</b>	<b>LONGITUD DEL REGISTRO</b>	<b>MEDIO DE ALMACENAMIENTO</b>		<b>MEDIO DE RESPALDO</b>			
PREM_FOND_PART	Maestro	123 Bytes	- Disco Duro		- Cinta Magnética - CdWriter			
<b>DESCRIPCIÓN:</b> Contiene los datos de los fondos presupuestarios								
<b>DESCRIPCIÓN DEL REGISTRO</b>								
No.	CAMPO	DEFINICIÓN	TIPO	FORMATO		RANGOS VÁLIDOS	REGLAS DE VALIDACIÓN	
1	Fond_codi	Código de Fondo	PK	VC	21		Obligatorio	
2	Fond_desc	Descripción del fondo	E	VC	101		Obligatorio	
3	Fond_tipo	Tipo de fondo	E	C	1	1, 2	1 = ordinario 2 = reservado	
<b>OBSERVACIONES:</b> Esta tabla pertenece al módulo de Presupuesto								
<b>TIPO</b>			<b>FORMATO GENERAL</b>			<b>FORMATO NUMÉRICO</b>		
PK → Clave Primaria FK → Clave Foránea E → Elemento de Dato			N → Numérico VC → VarChar			C → Char D → Date I → Integer S → Smallint M → Money D → Decimal		

**10.22. TABLA DE CÉDULAS PRESUPUESTARIAS SUCRETIZADA (PRET\_SALD\_SUCR)**

 <b>ARMADA DEL ECUADOR</b>		<b>DICCIONARIO DE DATOS</b>			Página 1 de 3	
					Fecha de Elaboración: 28/Dic/1998	
<b>AUTOR:</b> PROTCOM-ESPOL <b>DESARROLLADORES:</b> Jorge Cobo Coronel Boris Aguirre Espinosa		<b>PROYECTO CANOPUS</b>		<b>SISTEMA DE PRESUPUESTO VERSIÓN 1.0</b>		
<b>NOMBRE DE LA TABLA</b>	<b>TIPO TABLA</b>	<b>LONGITUD DEL REGISTRO</b>	<b>MEDIO DE ALMACENAMIENTO</b>		<b>MEDIO DE RESPALDO</b>	
PRET_SALD_SUCR	Transaccional	322 Bytes	- Disco Duro		- Cinta Magnética - CdWriter	
<b>DESCRIPCIÓN:</b> Contiene los datos de las cédulas presupuestarias en sucres.						
<b>DESCRIPCIÓN DEL REGISTRO</b>						
No.	CAMPO	DEFINICIÓN	TIPO	FORMATO	RANGOS VÁLIDOS	REGLAS DE VALIDACIÓN
1	Sald_anio_ejec	Año de presupuesto	PK	C	4	Obligatorio
2	Sald_Plan_Basi	Código de plan básico	PK	VC	11	Obligatorio
3	Sald_proy_ume	Número secuencial del proyecto	PK	VC	21	Obligatorio
4	Sald_codi_fase	Código de Fase	PK,FK	VC	21	Debe existir en la tabla de fases
5	Sald_codi_item	Código de Ítem	PK	VC	21	Obligatorio
6	Sald_fond_part	Código de fondo de la partida	PK,FK	VC	21	Debe existir en la tabla de fondos
7	Sald_rest_part	Código de la partida	PK,FK	VC	21	Debe existir en la tabla de partidas
8	Sald_codi_paga	Código de pagaduría	FK	C	2	Debe existir en la tabla de pagadurías
9	Sald_asig_inic	Valor de asignación inicial	E	ND	17	Obligatorio
10	Sald_pres_incr	Valor de incrementos	E	ND	17	Obligatorio
11	Sald_pres_redu	Valor de reducciones	E	ND	17	Obligatorio
<b>OBSERVACIONES:</b> Esta tabla pertenece al módulo de Presupuesto						
<b>TIPO</b>			<b>FORMATO GENERAL</b>		<b>FORMATO NUMÉRICO</b>	
PK → Clave Primaria FK → Clave Foránea E → Elemento de Dato			N → Numérico VC → VarChar C → Char D → Date		I → Integer M → Money S → Smallint D → Decimal	

 <b>ARMADA DEL ECUADOR</b>		<b>DICCIONARIO DE DATOS</b>				Página 2 de 3		
						Fecha de Elaboración: 28/Dic/1998		
<b>AUTOR:</b> PROTCOM-ESPOL <b>DESARROLLADORES:</b> Jorge Cobo Coronel Boris Aguirre Espinosa		<b>PROYECTO CANOPUS</b>		<b>SISTEMA DE PRESUPUESTO VERSIÓN 1.0</b>				
<b>NOMBRE DE LA TABLA</b>	<b>TIPO TABLA</b>	<b>LONGITUD DEL REGISTRO</b>	<b>MEDIO DE ALMACENAMIENTO</b>		<b>MEDIO DE RESPALDO</b>			
PRET_SALD_SUCR	Transaccional	322 Bytes	- Disco Duro		- Cinta Magnética - CdWriter			
<b>DESCRIPCIÓN:</b> Contiene los datos de las cédulas presupuestarias en sucres								
<b>DESCRIPCIÓN DEL REGISTRO</b>								
No.	CAMPO	DEFINICIÓN	TIPO	FORMATO		RANGOS VÁLIDOS	REGLAS DE VALIDACIÓN	
12	Sald_valo_reci	Valor recibido	E	ND	17		Obligatorio	
13	Sald_comp_pres	Valor compromiso presupuestario	E	ND	17		Opcional	
14	Sald_valo_comp	Valor compromiso	E	ND	17		Obligatorio	
15	Sald_valo_prec	Valor precompromiso	E	ND	17		Opcional	
16	Sald_valo_cong	Valor congelado	E	ND	17		Opcional	
17	Sald_invr_acum	Valor inversión acumulada	E	ND	17		Obligatorio	
18	Sald_fech_crea	Fecha del registro	E	D	4		Obligatorio	
19	Sald_asig_codi	Valor de asignación codificada	E	ND	17		Obligatorio	
20	Sald_esta_pres	Estatus del registro	E	C	1	E, A	E = Eliminado A = activo	
21	Sald_codi_rne	Código de R.N.E.	FK	C	4		Debe existir en la tabla de Localidades	
<b>OBSERVACIONES:</b> Esta tabla pertenece al módulo de Presupuesto								
<b>TIPO</b>			<b>FORMATO GENERAL</b>			<b>FORMATO NUMÉRICO</b>		
PK → Clave Primaria			N → Numérico			I → Integer		
FK → Clave Foránea			VC → VarChar			S → Smallint		
E → Elemento de Dato			C → Char			D → Decimal		
			D → Date			M → Money		

 <b>ARMADA DEL ECUADOR</b>		<b>DICCIONARIO DE DATOS</b>			<b>Página 3 de 3</b> <b>Fecha de Elaboración:</b> 28/Dic/1998						
<b>AUTOR:</b> PROTCOM-ESPOL <b>DESARROLLADORES:</b> Jorge Cobo Coronel Boris Aguirre Espinosa		<b>PROYECTO CANOPUS</b>			<b>SISTEMA DE PRESUPUESTO VERSIÓN 1.0</b>						
<b>NOMBRE DE LA TABLA</b>	<b>TIPO TABLA</b>	<b>LONGITUD DEL REGISTRO</b>	<b>MEDIO DE ALMACENAMIENTO</b>		<b>MEDIO DE RESPALDO</b>						
PRET_SALD_SUCR	Transaccional	322 Bytes	- Disco Duro		- Cinta Magnética - CdWriter						
<b>DESCRIPCIÓN:</b> Contiene los datos de las cédulas presupuestarias en suces											
<b>DESCRIPCIÓN DEL REGISTRO</b>											
No.	CAMPO	DEFINICIÓN	TIPO	FORMATO		RANGOS VÁLIDOS	REGLAS DE VALIDACIÓN				
22	Sald_unid_fina	Estatus de unidad financiera	E	C	1	0,1	0 = la pagaduría no es unidad financiera 1 = la pagaduría si es unidad financiera				
23	Sald_ods	Siglas del ODS	E	C	10		Opcional				
24	Sald_rela	Siglas del Relator	E	C	10		Opcional				
<b>OBSERVACIONES:</b> Esta tabla pertenece al módulo de Presupuesto											
<b>TIPO</b>		<b>FORMATO GENERAL</b>			<b>FORMATO NUMÉRICO</b>						
PK	→ Clave Primaria	N	→ Numérico	C	→ Char	I	→ Integer	S	→ Smallint	D	→ Decimal
FK	→ Clave Foránea	VC	→ VarChar	D	→ Date	M	→ Money				
E	→ Elemento de Dato										

**10.23. TABLA DE CÉDULAS PRESUPUESTARIAS EN DIVISAS (PRET\_SALM\_MOND)**

 <b>ARMADA DEL ECUADOR</b>		<b>DICCIONARIO DE DATOS</b>				<b>Página 1 de 3</b> <b>Fecha de Elaboración:</b> 28/Dic/1998		
<b>AUTOR:</b> PROTCOM-ESPOL <b>DESARROLLADORES:</b> Jorge Cobo Coronel Boris Aguirre Espinosa		<b>PROYECTO CANOPUS</b>		<b>SISTEMA DE PRESUPUESTO VERSIÓN 1.0</b>				
<b>NOMBRE DE LA TABLA</b>	<b>TIPO TABLA</b>	<b>LONGITUD DEL REGISTRO</b>	<b>MEDIO DE ALMACENAMIENTO</b>		<b>MEDIO DE RESPALDO</b>			
PRET_SALM_MOND	Transaccional	330 Bytes	- Disco Duro		- Cinta Magnética - CdWriter			
<b>DESCRIPCIÓN:</b> Contiene los datos de las cédulas presupuestarias en varias Divisas (Monedas).								
<b>DESCRIPCIÓN DEL REGISTRO</b>								
No.	CAMPO	DEFINICIÓN	TIPO	FORMATO	RANGOS VÁLIDOS	REGLAS DE VALIDACIÓN		
1	Salm_anio_ejec	Año de presupuesto	PK,FK	C	4	Debe existir en la tabla de cédulas en sucres		
2	Salm_Plan_Basi	Código de plan básico	PK,FK	VC	11	Debe existir en la tabla de cédulas en sucres		
3	Salm_proy_ume	Número secuencial del proyecto	PK,FK	VC	21	Debe existir en la tabla de cédulas en sucres		
4	Salm_codi_locd	Código de localidad de la cédula Pres.	PK,FK	C	4	Debe existir en la tabla de localidades		
5	Salm_codi_fase	Código de Fase	PK,FK	VC	21	Debe existir en la tabla de cédulas en sucres		
6	Salm_codi_item	Código de Ítem	PK,FK	VC	21	Debe existir en la tabla de cédulas en sucres		
7	Salm_fond_part	Código de fondo de la partida	PK,FK	VC	21	Debe existir en la tabla de cédulas en sucres		
8	Salm_rest_part	Código de la partida	PK,FK	VC	21	Debe existir en la tabla de cédulas en sucres		
9	Salm_mone_codi	Código de moneda	PK,FK	NI	4	Debe existir en la tabla de monedas		
10	Salm_codi_paga	Código de pagaduría	FK	C	2	Debe existir en la tabla de pagadurías		
11	Salm_asig_inic	Valor de asignación inicial	E	ND	17	Obligatorio		
<b>OBSERVACIONES:</b> Esta tabla pertenece al módulo de Presupuesto								
<b>TIPO</b>			<b>FORMATO GENERAL</b>			<b>FORMATO NUMÉRICO</b>		
PK → Clave Primaria FK → Clave Foránea E → Elemento de Dato			N → Numérico VC → VarChar C → Char D → Date			I → Integer M → Money S → Smallint D → Decimal		

 <b>ARMADA DEL ECUADOR</b>		<b>DICCIONARIO DE DATOS</b>				Página 2 de 3		
						Fecha de Elaboración: 28/Dic/1998		
<b>AUTOR:</b> PROTCOM-ESPOL <b>DESARROLLADORES:</b> Jorge Cobo Coronel Boris Aguirre Espinosa		<b>PROYECTO CANOPUS</b>		<b>SISTEMA DE PRESUPUESTO VERSIÓN 1.0</b>				
<b>NOMBRE DE LA TABLA</b>	<b>TIPO TABLA</b>	<b>LONGITUD DEL REGISTRO</b>	<b>MEDIO DE ALMACENAMIENTO</b>		<b>MEDIO DE RESPALDO</b>			
PRET_SALM_MOND	Transaccional	330 Bytes	- Disco Duro		- Cinta Magnética - CdWriter			
<b>DESCRIPCIÓN:</b> Contiene los datos de las cédulas presupuestarias en Monedas								
<b>DESCRIPCIÓN DEL REGISTRO</b>								
No.	CAMPO	DEFINICIÓN	TIPO	FORMATO		RANGOS VÁLIDOS	REGLAS DE VALIDACIÓN	
12	Salm_pres_incr	Valor de incrementos	E	ND	17		Obligatorio	
13	Salm_pres_redu	Valor de reducciones	E	ND	17		Obligatorio	
14	Salm_valo_reci	Valor recibido	E	ND	17		Obligatorio	
15	Salm_comp_pres	Valor compromiso presupuestario	E	ND	17		Opcional	
16	Salm_valo_comp	Valor compromiso	E	ND	17		Obligatorio	
17	Salm_valo_prec	Valor precompromiso	E	ND	17		Opcional	
18	Salm_valo_cong	Valor congelado	E	ND	17		Opcional	
19	Salm_invr_acum	Valor inversión acumulada	E	ND	17		Obligatorio	
20	Salm_fech_crea	Fecha del registro	E	D	4		Obligatorio	
21	Salm_asig_codi	Valor de asignación codificada	E	ND	17		Obligatorio	
22	Salm_esta_pres	Estatus del registro	E	C	1	E, A	E = Eliminado A = Activo	
<b>OBSERVACIONES:</b> Esta tabla pertenece al módulo de Presupuesto								
<b>TIPO</b>			<b>FORMATO GENERAL</b>			<b>FORMATO NUMÉRICO</b>		
PK → Clave Primaria FK → Clave Foránea E → Elemento de Dato			N → Numérico VC → VarChar			C → Char D → Date I → Integer S → Smallint M → Money D → Decimal		

 <b>ARMADA DEL ECUADOR</b>		<b>DICCIONARIO DE DATOS</b>				<b>Página 3 de 3</b> <b>Fecha de Elaboración:</b> 28/Dic/1998		
<b>AUTOR:</b> PROTCOM-ESPOL <b>DESARROLLADORES:</b> Jorge Cobo Coronel Boris Aguirre Espinosa		<b>PROYECTO CANOPUS</b>		<b>SISTEMA DE PRESUPUESTO VERSIÓN 1.0</b>				
<b>NOMBRE DE LA TABLA</b>	<b>TIPO TABLA</b>	<b>LONGITUD DEL REGISTRO</b>	<b>MEDIO DE ALMACENAMIENTO</b>		<b>MEDIO DE RESPALDO</b>			
PRET_SALM_MOND	Transaccional	330 Bytes	- Disco Duro		- Cinta Magnética - CdWriter			
<b>DESCRIPCIÓN:</b> Contiene los datos de las cédulas presupuestarias en Monedas								
<b>DESCRIPCIÓN DEL REGISTRO</b>								
No.	CAMPO	DEFINICIÓN	TIPO	FORMATO		RANGOS VÁLIDOS	REGLAS DE VALIDACIÓN	
23	Salm_codi_rne	Código de R.N.E.	FK	C	4		Debe existir en la tabla de Localidades	
24	Salm_unid_fina	Estatus de unidad financiera	E	C	1	0,1	0 = la pagaduría no es unidad financiera 1 = la pagaduría si es unidad financiera	
25	Salm_tipo_stat	Estatus de cédula de reparto o dirección	E	C	1	0,1	0 = Es de dirección 1 = Es de reparto	
26	Salm_ods	Siglas del ODS	E	C	10		Opcional	
27	Salm_rela	Siglas del Relator	E	C	10		Opcional	
<b>OBSERVACIONES:</b> Esta tabla pertenece al módulo de Presupuesto								
<b>TIPO</b>			<b>FORMATO GENERAL</b>			<b>FORMATO NUMÉRICO</b>		
PK → Clave Primaria FK → Clave Foránea E → Elemento de Dato			N → Numérico VC → VarChar			C → Char D → Date I → Integer S → Smallint M → Money D → Decimal		

**10.24. TABLA MENSUAL DE CÉDULAS SUCRETIZADAS (PREP\_SALM\_MENS)**

 <b>ARMADA DEL ECUADOR</b>		<b>DICCIONARIO DE DATOS</b>			Página 1 de 1	
					Fecha de Elaboración: 28/Dic/1998	
<b>AUTOR:</b> PROTCOM-ESPOL <b>DESARROLLADORES:</b> Jorge Cobo Coronel Boris Aguirre Espinosa		<b>PROYECTO CANOPUS</b>		<b>SISTEMA DE PRESUPUESTO VERSIÓN 1.0</b>		
<b>NOMBRE DE LA TABLA</b>	<b>TIPO TABLA</b>	<b>LONGITUD DEL REGISTRO</b>	<b>MEDIO DE ALMACENAMIENTO</b>		<b>MEDIO DE RESPALDO</b>	
PREP_SALS_MENS	Proceso	140 Bytes	- Disco Duro		- Cinta Magnética - CdWriter	
<b>DESCRIPCIÓN:</b> Contiene los datos mensuales de los ingresos, gastos, incrementos y reducciones de las cédulas en sucres.						
<b>DESCRIPCIÓN DEL REGISTRO</b>						
No.	CAMPO	DEFINICIÓN	TIPO	FORMATO	RANGOS VÁLIDOS	REGLAS DE VALIDACIÓN
1	Mens_anio_ejec	Año de presupuesto	PK,FK	C	4	Debe existir en la tabla de cédulas en sucres
2	Mens_Plan_Basi	Código de plan básico	PK,FK	VC	11	Debe existir en la tabla de cédulas en sucres
3	Mens_proy_num	Número secuencial del proyecto	PK,FK	VC	21	Debe existir en la tabla de cédulas en sucres
4	Mens_codi_fase	Código de Fase	PK,FK	VC	21	Debe existir en la tabla de cédulas en sucres
5	Mens_codi_item	Código de Ítem	PK,FK	VC	21	Debe existir en la tabla de cédulas en sucres
6	Mens_fond_part	Código de fondo de la partida	PK,FK	VC	21	Debe existir en la tabla de cédulas en sucres
	Mens_rest_part	Código de la partida	PK,FK	VC	21	Debe existir en la tabla de cédulas en sucres
7	Mens_num_mes	Número de mes	PK	NS	2	Obligatorio
8	Mens_tipo	Tipo de dato mensual	PK	C	1	0,1,2,3 0 = Incremento, 1= reducción, 2 = valor recibido, 3 = Inversión acum.
9	Mens_valr	Valor mensual del dato	E	ND	17	Obligatorio
<b>OBSERVACIONES:</b> Esta tabla pertenece al módulo de Presupuesto						
<b>TIPO</b>		<b>FORMATO GENERAL</b>		<b>FORMATO NUMÉRICO</b>		
PK → Clave Primaria		N → Numérico		I → Integer		
FK → Clave Foránea		VC → VarChar		S → Smallint		
E → Elemento de Dato		C → Char		D → Decimal		
		D → Date		M → Money		

**10.25. TABLA MENSUAL DE CÉDULAS EN DIVISAS (PREP\_SALM\_MENM)**

 <b>ARMADA DEL ECUADOR</b>		<b>DICCIONARIO DE DATOS</b>			<b>Página 1 de 2</b>	
					Fecha de Elaboración: 28/Dic/1998	
<b>AUTOR:</b> PROTCOM-ESPOL <b>DESARROLLADORES:</b> Jorge Cobo Coronel Boris Aguirre Espinosa		<b>PROYECTO CANOPUS</b>		<b>SISTEMA DE PRESUPUESTO VERSIÓN 1.0</b>		
<b>NOMBRE DE LA TABLA</b>	<b>TIPO TABLA</b>	<b>LONGITUD DEL REGISTRO</b>	<b>MEDIO DE ALMACENAMIENTO</b>		<b>MEDIO DE RESPALDO</b>	
PREP_SALM_MENM	Proceso	148 Bytes	- Disco Duro		- Cinta Magnética - CdWriter	
<b>DESCRIPCIÓN:</b> Contiene los datos mensuales de los ingresos, gastos, incrementos y reducciones de las cédulas en Monedas.						
<b>DESCRIPCIÓN DEL REGISTRO</b>						
No.	CAMPO	DEFINICIÓN	TIPO	FORMATO	RANGOS VÁLIDOS	REGLAS DE VALIDACIÓN
1	Menm_anio_ejec	Año de presupuesto	PK,FK	C    4		Debe existir en tabla de cédulas en monedas
2	Menm_Plan_Basi	Código de plan básico	PK,FK	VC   11		Debe existir en tabla de cédulas en monedas
3	Menm_proy_ume	Número secuencial del proyecto	PK,FK	VC   21		Debe existir en tabla de cédulas en monedas
4	Menm_codi_locd	Código de localidad de la cédula Pres.	PK,FK	C    4		Debe existir en tabla de cédulas en monedas
5	Menm_codi_fase	Código de Fase	PK,FK	VC   21		Debe existir en tabla de cédulas en monedas
6	Menm_codi_item	Código de Ítem	PK,FK	VC   21		Debe existir en tabla de cédulas en monedas
7	Menm_fond_part	Código de fondo de la partida	PK,FK	VC   21		Debe existir en tabla de cédulas en monedas
8	Menm_rest_part	Código de la partida	PK,FK	VC   21		Debe existir en tabla de cédulas en monedas
9	Menm_mone_codi	Código de moneda	PK,FK	NI   4		Debe existir en tabla de cédulas en monedas
10	Menm_ume_mes	Número de mes	PK	NS   2		Obligatorio
<b>OBSERVACIONES:</b> Esta tabla pertenece al módulo de Presupuesto						
<b>TIPO</b>		<b>FORMATO GENERAL</b>		<b>FORMATO NUMÉRICO</b>		
PK → Clave Primaria		N → Numérico		I → Integer    S → Smallint    D → Decimal		
FK → Clave Foránea		VC → VarChar		M → Money		
E → Elemento de Dato		C → Char				
		D → Date				

 <b>ARMADA DEL ECUADOR</b>		<b>DICCIONARIO DE DATOS</b>			Página 2 de 2		
					Fecha de Elaboración: 28/Dic/1998		
<b>AUTOR:</b> PROTCOM-ESPOL <b>DESARROLLADORES:</b> Jorge Cobo Coronel Boris Aguirre Espinosa		<b>PROYECTO CANOPUS</b>		<b>SISTEMA DE PRESUPUESTO VERSIÓN 1.0</b>			
<b>NOMBRE DE LA TABLA</b>	<b>TIPO TABLA</b>	<b>LONGITUD DEL REGISTRO</b>	<b>MEDIO DE ALMACENAMIENTO</b>		<b>MEDIO DE RESPALDO</b>		
PREP_SALM_MENM	Proceso	148 Bytes	- Disco Duro		- Cinta Magnética - CdWriter		
<b>DESCRIPCIÓN:</b> Contiene los datos mensuales de los ingresos, gastos, incrementos y reducciones de las cédulas en Monedas							
<b>DESCRIPCIÓN DEL REGISTRO</b>							
No.	CAMPO	DEFINICIÓN	TIPO	FORMATO		RANGOS VÁLIDOS	REGLAS DE VALIDACIÓN
11	Menm_tipo	Tipo de dato mensual	PK	C	1	0,1,2,3	0 = Incremento, 1= reducción, 2 = valor recibido , 3 = Inversión acum.
12	Menm_valr	Valor mensual del dato	E	ND	17		Obligatorio
<b>OBSERVACIONES:</b> Esta tabla pertenece al módulo de Presupuesto							
<b>TIPO</b>		<b>FORMATO GENERAL</b>			<b>FORMATO NUMÉRICO</b>		
PK → Clave Primaria		N → Numérico			I → Integer		
FK → Clave Foránea		VC → VarChar			S → Smallint		
E → Elemento de Dato					D → Decimal		
					M → Money		

## 10.26. TABLA DE LA CABECERA DE DOCUMENTOS (PREM\_CABE\_DOCM)

 <b>ARMADA DEL ECUADOR</b>		<b>DICCIONARIO DE DATOS</b>				Página 1 de 2	
						Fecha de Elaboración: 28/Dic/1998	
<b>AUTOR:</b> PROTCOM-ESPOL <b>DESARROLLADORES:</b> Jorge Cobo. Coronel Boris Aguirre Espinosa		<b>PROYECTO CANOPUS</b>		<b>SISTEMA DE PRESUPUESTO VERSIÓN 1.0</b>			
<b>NOMBRE DE LA TABLA</b>	<b>TIPO TABLA</b>	<b>LONGITUD DEL REGISTRO</b>	<b>MEDIO DE ALMACENAMIENTO</b>			<b>MEDIO DE RESPALDO</b>	
PREM_CABE_DOCM	Maestra	565 Bytes	- Disco Duro			- Cinta Magnética - CdWriter	
<b>DESCRIPCIÓN:</b> Contiene datos de la cabecera de documentos presupuestarios.							
<b>DESCRIPCIÓN DEL REGISTRO</b>							
No.	CAMPO	DEFINICIÓN	TIPO	FORMATO		RANGOS VÁLIDOS	REGLAS DE VALIDACIÓN
1	Cabe_anio_docm	Año del documento	PK	C	4		Obligatorio
2	Cabe_num_docm	Número interno del documento	PK	NI	4		Obligatorio
3	Cabe_codi_digf	Número del dcto. Asignado por Digfin	E	C	8		Obligatorio
4	Cabe_tipo_docm	Tipo de documento	FK	C	4	OEP,RP,OT	Debe existir en la tabla de documentos
5	Cabe_codi_usur	Código de usuario	FK	C	8		Debe existir en tabla de usuarios
6	Cabe_fech_docm	Fecha del dcto.	E	D	4		Obligatorio
7	Cabe_fech_subi	Fecha de la subida y proceso del dcto.	E	D	4		Obligatorio
8	Cabe_codi_paga	Código de pagaduría	FK	C	2		Debe existir en tabla de pagadurías
9	Cabe_refe_docm	Referencia del Dcto.	E	VC	251		Obligatorio
<b>OBSERVACIONES:</b> Esta tabla pertenece al módulo de Presupuesto							
<b>TIPO</b>			<b>FORMATO GENERAL</b>			<b>FORMATO NUMÉRICO</b>	
PK → Clave Primaria FK → Clave Foránea E → Elemento de Dato			N → Numérico      C → Char VC → VarChar      D → Date			I → Integer    S → Smallint    D → Decimal M → Money	

 <b>ARMADA DEL ECUADOR</b>		<b>DICCIONARIO DE DATOS</b>			Página 2 de 2		
					Fecha de Elaboración: 28/Dic/1998		
<b>AUTOR:</b> PROTCOM-ESPOL <b>DESARROLLADORES:</b> Jorge Cobo Coronel Boris Aguirre Espinosa		<b>PROYECTO CANOPUS</b>		<b>SISTEMA DE PRESUPUESTO VERSIÓN 1.0</b>			
<b>NOMBRE DE LA TABLA</b>	<b>TIPO TABLA</b>	<b>LONGITUD DEL REGISTRO</b>	<b>MEDIO DE ALMACENAMIENTO</b>		<b>MEDIO DE RESPALDO</b>		
PREM_CABE_DOCM	Maestra	565 Bytes	- Disco Duro		- Cinta Magnética - CdWriter		
<b>DESCRIPCIÓN:</b> Contiene datos de la cabecera de documentos presupuestarios.							
<b>DESCRIPCIÓN DEL REGISTRO</b>							
No.	CAMPO	DEFINICIÓN	TIPO	FORMATO		RANGOS VÁLIDOS	REGLAS DE VALIDACIÓN
10	Cabe_conp_docm	Concepto de documento	E	VC	251		Opcional
11	Cabe_ume_giro	Número de giro	E	VC	21		Opcional
12	Cabe_tipo_refd	Tipo de oep	E	C	1	0,1,2	0 = pago directo, 1 = nota de pedido, 2 = transferencia
13	Cabe_stat_docm	Estatus del registro	E	C	1	E, A	E = Eliminado, A = Activo
14	Cabe_stat_proc	Estatus de proceso del Dcto.	E	C	1	0,1,2	0 = Sin Proceso, 1 = Proc. Incompleto 2 = Proceso completo
15	Cabe_stat_giro	Estatus del Giro	E	C	1	0, 1	0 = con giro 1 = sin giro
<b>OBSERVACIONES:</b> Esta tabla pertenece al módulo de Presupuesto							
<b>TIPO</b>		<b>FORMATO GENERAL</b>			<b>FORMATO NUMÉRICO</b>		
PK → Clave Primaria FK → Clave Foránea E → Elemento de Dato		N → Numérico VC → VarChar C → Char D → Date			I → Integer M → Money S → Smallint D → Decimal		

## 10.27. TABLA DEL DETALLE DE DOCUMENTOS (PREM\_DETA\_DOCM)

 <b>ARMADA DEL ECUADOR</b>		<b>DICCIONARIO DE DATOS</b>			<b>Página 1 de 2</b> <b>Fecha de Elaboración:</b> 28/Dic/1998	
<b>AUTOR:</b> PROTCOM-ESPOL <b>DESARROLLADORES:</b> Jorge Cobo Coronel Boris Aguirre Espinosa		<b>PROYECTO CANOPUS</b>		<b>SISTEMA DE PRESUPUESTO VERSIÓN 1.0</b>		
<b>NOMBRE DE LA TABLA</b>	<b>TIPO TABLA</b>	<b>LONGITUD DEL REGISTRO</b>	<b>MEDIO DE ALMACENAMIENTO</b>		<b>MEDIO DE RESPALDO</b>	
PREM_DETA_DOCM	Maestra	212 Bytes	- Disco Duro		- Cinta Magnética - CdWriter	
<b>DESCRIPCIÓN:</b> Contiene datos del detalle de los documentos presupuestarios						
<b>DESCRIPCIÓN DEL REGISTRO</b>						
No.	CAMPO	DEFINICIÓN	TIPO	FORMATO	RANGOS VÁLIDOS	REGLAS DE VALIDACIÓN
1	Deta_anio_docm	Año del documento	PK,FK	C	4	Debe existir en la tabla de Dctos Presup.
2	Deta_ume_docm	Número interno del documento	PK,FK	NI	4	Debe existir en la tabla de Dctos Presup.
3	Deta_ume_secc	Número secuencial	PK	NS	2	Obligatorio
4	Deta_anio_ejec	Año del presupuesto	FK	C	4	Debe existir en tabla de cédulas en monedas
5	Deta_plan_basi	Código del plan básico	FK	VC	11	Debe existir en tabla de cédulas en monedas
6	Deta_proy_ume	Número secuencial del proyecto	FK	VC	21	Debe existir en tabla de cédulas en monedas
7	Deta_codi_locd	Código del reparto de la cédula	FK	C	4	Debe existir en tabla de cédulas en monedas
8	Deta_codi_fase	Código de fase	FK	VC	21	Debe existir en tabla de cédulas en monedas
9	Deta_codi_item	Código del ítem	FK	VC	21	Debe existir en tabla de cédulas en monedas
10	Deta_fond_part	Fondo de la partida	FK	VC	21	Debe existir en tabla de cédulas en monedas
<b>OBSERVACIONES:</b> Esta tabla pertenece al módulo de Presupuesto						
<b>TIPO</b>		<b>FORMATO GENERAL</b>		<b>FORMATO NUMÉRICO</b>		
PK → Clave Primaria FK → Clave Foránea E → Elemento de Dato		N → Numérico VC → VarChar		C → Char D → Date I → Integer S → Smallint M → Money D → Decimal		

 <b>ARMADA DEL ECUADOR</b>		<b>DICCIONARIO DE DATOS</b>			<b>Página 2 de 2</b> <b>Fecha de Elaboración:</b> 28/Dic/1998	
<b>AUTOR:</b> PROTCOM-ESPOL <b>DESARROLLADORES:</b> Jorge Cobo Coronel Boris Aguirre Espinosa		<b>PROYECTO CANOPUS</b>		<b>SISTEMA DE PRESUPUESTO</b> <b>VERSIÓN 1.0</b>		
<b>NOMBRE DE LA TABLA</b>	<b>TIPO TABLA</b>	<b>LONGITUD DEL REGISTRO</b>	<b>MEDIO DE ALMACENAMIENTO</b>		<b>MEDIO DE RESPALDO</b>	
PREM_DETA_DOCM	Maestra	212 Bytes	- Disco Duro		- Cinta Magnética - CdWriter	
<b>DESCRIPCIÓN:</b> Contiene datos del detalle de los documentos presupuestarios						
<b>DESCRIPCIÓN DEL REGISTRO</b>						
No.	CAMPO	DEFINICIÓN	TIPO	FORMATO	RANGOS VÁLIDOS	REGLAS DE VALIDACIÓN
11	Deta_rest_part	Código de la partida	FK	VC	21	Debe existir en tabla de cédulas en monedas
12	Deta_mone_codi	Código de la moneda	FK	NI	4	Debe existir en tabla de cédulas en monedas
13	Deta_numo_docg	Número de la nota de pedido	E	VC	21	Opcional
14	Deta_tipo_movi	Tipo de movimiento de RP/OT	E	C	1	0 = increm./Ingreso 1= reducción/rebaja
15	Deta_valr_sucr	Valor en sucres del detalle	E	ND	17	Obligatorio
16	Deta_valr_divi	Valor en divisa del detalle	E	ND	17	Obligatorio
17	Deta_valr_tcam	Valor del tipo de cambio de la moneda	E	ND	17	Obligatorio
18	Deta_docm_stat	Estatus del registro	E	C	1	E = Eliminado, A = Activo
<b>OBSERVACIONES:</b> Esta tabla pertenece al módulo de Presupuesto						
<b>TIPO</b>		<b>FORMATO GENERAL</b>		<b>FORMATO NUMÉRICO</b>		
PK → Clave Primaria FK → Clave Foránea E → Elemento de Dato		N → Numérico VC → VarChar		C → Char D → Date I → Integer S → Smallint M → Money D → Decimal		

**10.28. TABLA DE DENOMINACIONES (PRET\_DENO\_AUXI)**

 <b>ARMADA DEL ECUADOR</b>		<b>DICCIONARIO DE DATOS</b>				Página 1 de 1	
						Fecha de Elaboración: 28/Dic/1998	
<b>AUTOR:</b> PROTCOM-ESPOL <b>DESARROLLADORES:</b> Jorge Cobo Coronel Boris Aguirre Espinosa		<b>PROYECTO CANOPUS</b>		<b>SISTEMA DE PRESUPUESTO VERSIÓN 1.0</b>			
<b>NOMBRE DE LA TABLA</b>	<b>TIPO TABLA</b>	<b>LONGITUD DEL REGISTRO</b>	<b>MEDIO DE ALMACENAMIENTO</b>		<b>MEDIO DE RESPALDO</b>		
PRET_DENO_AUXI	Transaccional	183 Bytes	- Disco Duro		- Cinta Magnética - CdWriter		
<b>DESCRIPCIÓN:</b> Contiene los datos de las nuevas descripciones de los Proyectos e Ítems enviados por la DIGFIN que hacen referencia a las Cédulas Presupuestarias.							
<b>DESCRIPCIÓN DEL REGISTRO</b>							
No.	CAMPO	DEFINICIÓN	TIPO	FORMATO		RANGOS VÁLIDOS	REGLAS DE VALIDACIÓN
1	Auxi_anio_ejec	Año del presupuesto	PK	C	4		Obligatorio
2	Auxi_plan_basi	Código del plan básico	PK	VC	11		Obligatorio
3	Auxi_proy_ume	Número secuencial del proyecto	PK	VC	21		Obligatorio
4	Auxi_codi_fase	Código de fase	PK	VC	21		Obligatorio
5	Auxi_codi_item	Código del ítem	PK	VC	21		Obligatorio
6	Auxi_desc_proy	Descripción del proyecto	E	VC	51		Obligatorio
7	Auxi_desc_item	Descripción del ítem	E	VC	51		Obligatorio
8	Auxi_codi_tipo	Tipo de proyecto	E	C	1		Obligatorio
9	Auxi_codi_prog	Código de programa	E	C	2		Obligatorio
<b>OBSERVACIONES:</b> Esta tabla pertenece al módulo de Presupuesto							
<b>TIPO</b>			<b>FORMATO GENERAL</b>			<b>FORMATO NUMÉRICO</b>	
PK → Clave Primaria FK → Clave Foránea E → Elemento de Dato			N → Numérico VC → VarChar C → Char D → Date			I → Integer M → Money S → Smallint D → Decimal	

**10.29. TABLA DE CABECERA DE SOLICITUDES (PREM\_SOLC\_ALTE)**

 <b>ARMADA DEL ECUADOR</b>		<b>DICCIONARIO DE DATOS</b>				Página 1 de 2	
						Fecha de Elaboración: 28/Dic/1998	
<b>AUTOR:</b> PROTCOM-ESPOL <b>DESARROLLADORES:</b> Jorge Cobo Coronel Boris Aguirre Espinosa		<b>PROYECTO CANOPUS</b>		<b>SISTEMA DE PRESUPUESTO VERSIÓN 1.0</b>			
<b>NOMBRE DE LA TABLA</b>	<b>TIPO TABLA</b>	<b>LONGITUD DEL REGISTRO</b>	<b>MEDIO DE ALMACENAMIENTO</b>		<b>MEDIO DE RESPALDO</b>		
PREM_SOLC_ALTE	Maestra	343 Bytes	- Disco Duro		- Cinta Magnética - CdWriter		
<b>DESCRIPCIÓN:</b> Contiene la Cabecera de las solicitudes de los Altepros o Altepas.							
<b>DESCRIPCIÓN DEL REGISTRO</b>							
No.	CAMPO	DEFINICIÓN	TIPO	FORMATO		RANGOS VÁLIDOS	REGLAS DE VALIDACIÓN
1	Solc_anio_solc	Año de la solicitud	PK	C	4		Obligatorio
2	Solc_tipo	Tipo de solicitud	PK	C	1	0,1,2,3	0 =Altepa 1 =Altepro 2 = Solicitud de Fondo 3 = Certificación Financiera Obligatorio
3	Solc_numc	Número interno de la solicitud	PK	NI	4		Obligatorio
4	Solc_numc_digm	Número asignado a la solicitud por el reparto	E	C	8		Opcional
5	Solc_fech_emis	Fecha de emisión de la solicitud	E	D	4		Obligatorio
<b>OBSERVACIONES:</b> Esta tabla pertenece al módulo de Presupuesto							
<b>TIPO</b>			<b>FORMATO GENERAL</b>			<b>FORMATO NUMÉRICO</b>	
PK → Clave Primaria FK → Clave Foránea E → Elemento de Dato			N → Numérico      C → Char VC → VarChar      D → Date			I → Integer      S → Smallint      D → Decimal M → Money	

 <b>ARMADA DEL ECUADOR</b>		<b>DICCIONARIO DE DATOS</b>				Página 2 de 2	
						Fecha de Elaboración: 28/Dic/1998	
<b>AUTOR: PROTCOM-ESPOL</b> <b>DESARROLLADORES:</b> Jorge Cobo Coronel Boris Aguirre Espinosa		<b>PROYECTO CANOPUS</b>		<b>SISTEMA DE PRESUPUESTO VERSIÓN 1.0</b>			
<b>NOMBRE DE LA TABLA</b>	<b>TIPO TABLA</b>	<b>LONGITUD DEL REGISTRO</b>	<b>MEDIO DE ALMACENAMIENTO</b>		<b>MEDIO DE RESPALDO</b>		
PREM_SOLC_ALTE	Maestra	343 Bytes	- Disco Duro		- Cinta Magnética - CdWriter		
<b>DESCRIPCIÓN:</b> Contiene la Cabecera de las solicitudes de los Altepros o Altepas							
<b>DESCRIPCIÓN DEL REGISTRO</b>							
No.	CAMPO	DEFINICIÓN	TIPO	FORMATO	RANGOS VÁLIDOS	REGLAS DE VALIDACIÓN	
10	Solc_crit_ods	Criterio del O.D.S.	E	VC 101			
11	Solc_apro	Estatus de Aprobación	E	C 1	0,1,2	0 =Registro, 1 =Aprobado, 2 =No Aprobado	
12	Solc_stat	Estatus del registro	E	C 1	A,E	E = Eliminada, A = Activa	
6	Solc_hora_emis	Hora de emisión de la solicitud	E	VC 16		Obligatorio	
7	Solc_refe	Referencia de la solicitud	E	VC 51		Obligatorio	
8	Solc_anex	Anexo de la solicitud	E	VC 51		Obligatorio	
9	Solc_just_rela	Justificación del relator	E	VC 101		Opcional	
<b>OBSERVACIONES:</b> Esta tabla pertenece al módulo de Presupuesto							
<b>TIPO</b>		<b>FORMATO GENERAL</b>			<b>FORMATO NUMÉRICO</b>		
<b>PK</b> → Clave Primaria <b>FK</b> → Clave Foránea <b>E</b> → Elemento de Dato		<b>N</b> → Numérico <b>C</b> → Char <b>VC</b> → VarChar <b>D</b> → Date			<b>I</b> → Integer <b>S</b> → Smallint <b>D</b> → Decimal <b>M</b> → Money		

**10.30. TABLA DEL DETALLE DE SOLICITUDES (PREM\_DETA\_SOLC)**

 <b>ARMADA DEL ECUADOR</b>		<b>DICCIONARIO DE DATOS</b>			<b>Página 1 de 2</b>	
					Fecha de Elaboración: 28/Dic/1998	
<b>AUTOR:</b> PROTCOM-ESPOL <b>DESARROLLADORES:</b> Jorge Cobo Coronel Boris Aguirre Espinosa		<b>PROYECTO CANOPUS</b>		<b>SISTEMA DE PRESUPUESTO VERSIÓN 1.0</b>		
<b>NOMBRE DE LA TABLA</b>	<b>TIPO TABLA</b>	<b>LONGITUD DEL REGISTRO</b>	<b>MEDIO DE ALMACENAMIENTO</b>		<b>MEDIO DE RESPALDO</b>	
PREM_DETA_SOLC	Maestra	173 Bytes	- Disco Duro		- Cinta Magnética - CdWriter	
<b>DESCRIPCIÓN:</b> Contiene el Detalle las solicitudes de los Altepros o Altepas.						
<b>DESCRIPCIÓN DEL REGISTRO</b>						
<b>No.</b>	<b>CAMPO</b>	<b>DEFINICIÓN</b>	<b>TIPO</b>	<b>FORMATO</b>	<b>RANGOS VÁLIDOS</b>	<b>REGLAS DE VALIDACIÓN</b>
1	Deta_solc_anio	Año de la solicitud	PK,FK	C	4	Debe existir en la cabecera de la solicitud
2	Solc_tipo	Tipo de solicitud	PK,FK	C	1	0 =Altepa , 1 =Altepro , 2 = Solicitud de Fondo 3 = Certificación Financiera
3	Deta_solc_num	Número interno de la solicitud	PK,FK	NI	4	Debe existir en la cabecera de la solicitud
4	Deta_solc_secc	Secuencial del detalle	PK	NS	2	Obligatorio
5	Deta_solc_plan	Plan Básico	E	VC	11	Obligatorio
6	Deta_solc_proy	Proyecto	E	VC	21	Obligatorio
7	Deta_solc_tipo	Tipo Proyecto	E	C	1	Obligatorio
8	Deta_solc_prog	Programa	E	C	2	Obligatorio
<b>OBSERVACIONES:</b> Esta tabla pertenece al módulo de Presupuesto						
<b>TIPO</b>		<b>FORMATO GENERAL</b>		<b>FORMATO NUMÉRICO</b>		
PK → Clave Primaria FK → Clave Foránea E → Elemento de Dato		N → Numérico VC → VarChar		C → Char D → Date I → Integer S → Smallint M → Money D → Decimal		

 <b>ARMADA DEL ECUADOR</b>		<b>DICCIONARIO DE DATOS</b>			<b>Página 2 de 2</b>		
					Fecha de Elaboración: 28/Dic/1998		
<b>AUTOR:</b> PROTCOM-ESPOL <b>DESARROLLADORES:</b> Jorge Cobo Coronel Boris Aguirre Espinosa		<b>PROYECTO CANOPUS</b>		<b>SISTEMA DE PRESUPUESTO VERSIÓN 1.0</b>			
<b>NOMBRE DE LA TABLA</b>	<b>TIPO TABLA</b>	<b>LONGITUD DEL REGISTRO</b>	<b>MEDIO DE ALMACENAMIENTO</b>		<b>MEDIO DE RESPALDO</b>		
PREM_DETA_SOLC	Maestra	173 Bytes	- Disco Duro		- Cinta Magnética - CdWriter		
<b>DESCRIPCIÓN:</b> Contiene el Detalle las solicitudes de los Altepros o Altepas.							
<b>DESCRIPCIÓN DEL REGISTRO</b>							
No.	CAMPO	DEFINICIÓN	TIPO	FORMATO		RANGOS VÁLIDOS	REGLAS DE VALIDACIÓN
9	Deta_solc_fase	Fase	E	VC	21		Obligatorio
10	Deta_solc_item	Ítem	E	VC	21		Obligatorio
11	Deta_solc_mone	Moneda	E	NI	4		Obligatorio
12	Deta_solc_part						
13	Deta_solc_dsit	Detalle de la Solicitud	E	VC	51		Obligatorio
14	Deta_solc_incr	Valor de Incremento solicitado	E	ND	10		Opcional
15	Deta_solc_redu	Valor de reducción solicitado	E	ND	10		Opcional
16	Deta_solc_crea	Valor de creación solicitado	E	ND	10		Opcional
17	Deta_solc_stat	Estatus del registro	E	C	1	E, A	E = Eliminada, A = Activa
<b>OBSERVACIONES:</b> Esta tabla pertenece al módulo de Presupuesto							
<b>TIPO</b>		<b>FORMATO GENERAL</b>			<b>FORMATO NUMÉRICO</b>		
<b>PK</b> → Clave Primaria <b>FK</b> → Clave Foránea <b>E</b> → Elemento de Dato		<b>N</b> → Numérico <b>C</b> → Char <b>VC</b> → VarChar <b>D</b> → Date			<b>I</b> → Integer <b>S</b> → Smallint <b>D</b> → Decimal <b>M</b> → Money		

**10.31. TABLA DE RELACIÓN LOCALIDAD – PAGADURÍA (PREM\_RELA\_LCPG)**

 <b>ARMADA DEL ECUADOR</b>		<b>DICCIONARIO DE DATOS</b>			<b>Página 1 de 1</b> <b>Fecha de Elaboración:</b> 28/Dic/1998	
<b>AUTOR:</b> PROTCOM-ESPOL <b>DESARROLLADORES:</b> Jorge Cobo Coronel Boris Aguirre Espinosa		<b>PROYECTO CANOPUS</b>		<b>SISTEMA DE PRESUPUESTO</b> <b>VERSIÓN 1.0</b>		
<b>NOMBRE DE LA TABLA</b>	<b>TIPO TABLA</b>	<b>LONGITUD DEL REGISTRO</b>	<b>MEDIO DE ALMACENAMIENTO</b>		<b>MEDIO DE RESPALDO</b>	
PREM_RELA_LCPG	Maestra	10 Bytes	- Disco Duro		- Cinta Magnética - CdWriter	
<b>DESCRIPCIÓN:</b> Contiene la relación de los repartos con las pagadurías						
<b>DESCRIPCIÓN DEL REGISTRO</b>						
No.	CAMPO	DEFINICIÓN	TIPO	FORMATO	RANGOS VÁLIDOS	REGLAS DE VALIDACIÓN
1	Lcpg_anio_ejec	Año de presupuesto	PK,FK	C   4		Debe existir en la tabla de pagadurías
2	Lcpg_codi_paga	Código de pagaduría	PK,FK	C   2		Debe existir en la tabla de pagadurías
3	Lcpg_codi_locd	Código de reparto	PK,FK	C   4		Debe existir en la tabla de localidades
<b>OBSERVACIONES:</b> Esta tabla pertenece al módulo de Presupuesto						
<b>TIPO</b>		<b>FORMATO GENERAL</b>		<b>FORMATO NUMÉRICO</b>		
<b>PK</b> → Clave Primaria <b>FK</b> → Clave Foránea <b>E</b> → Elemento de Dato		<b>N</b> → Numérico <b>VC</b> → VarChar		<b>C</b> → Char <b>D</b> → Date <b>I</b> → Integer <b>S</b> → Smallint <b>M</b> → Money <b>D</b> → Decimal		

**10.32. TABLA DE RELACIÓN PARTIDA - GRUPO (PREM\_PRGR\_RELA)**

 <b>ARMADA DEL ECUADOR</b>		<b>DICCIONARIO DE DATOS</b>				Página 1 de 1		
						Fecha de Elaboración: 28/Dic/1998		
<b>AUTOR:</b> PROTCOM-ESPOL <b>DESARROLLADORES:</b> Jorge Cobo Coronel Boris Aguirre Espinosa		<b>PROYECTO CANOPUS</b>		<b>SISTEMA DE PRESUPUESTO VERSIÓN 1.0</b>				
<b>NOMBRE DE LA TABLA</b>	<b>TIPO TABLA</b>	<b>LONGITUD DEL REGISTRO</b>	<b>MEDIO DE ALMACENAMIENTO</b>		<b>MEDIO DE RESPALDO</b>			
PREM_PRGR_RELA	Maestra	31 Bytes	- Disco Duro		- Cinta Magnética - CdWriter			
<b>DESCRIPCIÓN:</b> Contiene la relación de la partida con los grupos de inventario de materiales								
<b>DESCRIPCIÓN DEL REGISTRO</b>								
No.	CAMPO	DEFINICIÓN	TIPO	FORMATO		RANGOS VÁLIDOS	REGLAS DE VALIDACIÓN	
1	Prgr_anio_ejec	Año de presupuesto	PK,FK	C	4		Debe existir en la tabla de partidas	
2	Prgr_codi_part	Código de partida	PK,FK	VC	21		Debe existir en la tabla de partidas	
3	Prgr_codi_grup	Código de grupo de inventario	PK,FK	C	2		Debe existir en la tabla de Grupo, subgrupo y clase del inventario	
4	Prgr_gpcl_codi	Código de grupo-clase de inventario	PK,FK	C	2		Debe existir en la tabla de Grupo, subgrupo y clase del inventario	
5	Prgr_subc_codi	Código de subgrupo de inventario	PK,FK	C	2		Debe existir en la tabla de Grupo, subgrupo y clase del inventario	
<b>OBSERVACIONES:</b> Esta tabla pertenece al módulo de Presupuesto								
<b>TIPO</b>			<b>FORMATO GENERAL</b>			<b>FORMATO NUMÉRICO</b>		
<b>PK</b> → Clave Primaria <b>FK</b> → Clave Foránea <b>E</b> → Elemento de Dato			<b>N</b> → Numérico <b>VC</b> → VarChar <b>C</b> → Char <b>D</b> → Date			<b>I</b> → Integer <b>M</b> → Money <b>S</b> → Smallint <b>D</b> → Decimal		

**10.33. TABLA DE RELACIÓN PARTIDA – REPUESTO (PREM\_REL\_REPU)**

 <b>ARMADA DEL ECUADOR</b>		<b>DICCIONARIO DE DATOS</b>			Página 1 de 1	
					Fecha de Elaboración: 28/Dic/1998	
<b>AUTOR:</b> PROTCOM-ESPOL <b>DESARROLLADORES:</b> Jorge Cobo Coronel Boris Aguirre Espinosa		<b>PROYECTO CANOPUS</b>		<b>SISTEMA DE PRESUPUESTO VERSIÓN 1.0</b>		
<b>NOMBRE DE LA TABLA</b>	<b>TIPO TABLA</b>	<b>LONGITUD DEL REGISTRO</b>	<b>MEDIO DE ALMACENAMIENTO</b>		<b>MEDIO DE RESPALDO</b>	
PREM_REL_REPU	Maestra	29 Bytes	- Disco Duro		- Cinta Magnética - CdWriter	
<b>DESCRIPCIÓN:</b> Contiene la relación de las partidas con los repuestos						
<b>DESCRIPCIÓN DEL REGISTRO</b>						
No.	CAMPO	DEFINICIÓN	TIPO	FORMATO	RANGOS VÁLIDOS	REGLAS DE VALIDACIÓN
1	Rela_anio_ejec	Año de presupuesto	PK,FK	C    4		Debe existir en la tabla de partidas
2	Rela_codi_part	Código de partida	PK,FK	VC   21		Debe existir en la tabla de partidas
3	Rela_codi_repu	Código de repuesto	PK,FK	NI    4		Debe existir en la tabla de repuestos
<b>OBSERVACIONES:</b> Esta tabla pertenece al módulo de Presupuesto						
<b>TIPO</b>		<b>FORMATO GENERAL</b>		<b>FORMATO NUMÉRICO</b>		
<b>PK</b> → Clave Primaria <b>FK</b> → Clave Foránea <b>E</b> → Elemento de Dato		<b>N</b> → Numérico <b>VC</b> → VarChar		<b>C</b> → Char <b>D</b> → Date <b>I</b> → Integer <b>S</b> → Smallint <b>D</b> → Decimal <b>M</b> → Money		

**10.34. TABLA DE RELACIÓN PARTIDA – ACTIVO FIJO (PREM\_RELA\_ACTI)**

 <b>ARMADA DEL ECUADOR</b>		<b>DICCIONARIO DE DATOS</b>			<b>Página 1 de 1</b>	
					Fecha de Elaboración: 28/Dic/1998	
<b>AUTOR:</b> PROTCOM-ESPOL <b>DESARROLLADORES:</b> Jorge Cobo Coronel Boris Aguirre Espinosa		<b>PROYECTO CANOPUS</b>		<b>SISTEMA DE PRESUPUESTO VERSIÓN 1.0</b>		
<b>NOMBRE DE LA TABLA</b>	<b>TIPO TABLA</b>	<b>LONGITUD DEL REGISTRO</b>	<b>MEDIO DE ALMACENAMIENTO</b>		<b>MEDIO DE RESPALDO</b>	
PREM_RELA_ACTI	Maestra	33 Bytes	- Disco Duro		- Cinta Magnética - CdWriter	
<b>DESCRIPCIÓN:</b> Contiene la relación de las partidas con los Activos						
<b>DESCRIPCIÓN DEL REGISTRO</b>						
No.	CAMPO	DEFINICIÓN	TIPO	FORMATO	RANGOS VÁLIDOS	REGLAS DE VALIDACIÓN
1	Acti_anio_ejec	Año de presupuesto	PK,FK	C   4		Debe existir en la tabla de partidas
2	Acti_codi_part	Código de partida	PK,FK	VC   21		Debe existir en la tabla de partidas
3	Acti_codi_grup	Código de grupo de activo	PK,FK	C   2		Debe existir en la tabla de denominaciones
4	Acti_codi_subs	Código de subgrupo de activo	PK,FK	C   2		Debe existir en la tabla de denominaciones
5	Acti_codi_auxi	Código de auxiliar de activo	PK,FK	C   2		Debe existir en la tabla de denominaciones
6	Acti_codi_deno	Código de denominación de activo	PK,FK	C   2		Debe existir en la tabla de denominaciones
<b>OBSERVACIONES:</b> Esta tabla pertenece al módulo de Presupuesto						
<b>TIPO</b>		<b>FORMATO GENERAL</b>		<b>FORMATO NUMÉRICO</b>		
PK → Clave Primaria FK → Clave Foránea E → Elemento de Dato		N → Numérico VC → VarChar		C → Char D → Date I → Integer S → Smallint D → Decimal M → Money		

**10.35. TABLA DE RELACIÓN PARTIDA – CUENTA (PREM\_RELA\_PLPA)**

 <b>ARMADA DEL ECUADOR</b>		<b>DICCIONARIO DE DATOS</b>				<b>Página 1 de 1</b> <b>Fecha de Elaboración:</b> 28/Dic/1998	
<b>AUTOR:</b> PROTCOM-ESPOL <b>DESARROLLADORES:</b> Jorge Cobo Coronel Boris Aguirre Espinosa		<b>PROYECTO CANOPUS</b>		<b>SISTEMA DE PRESUPUESTO</b> <b>VERSIÓN 1.0</b>			
<b>NOMBRE DE LA TABLA</b>	<b>TIPO TABLA</b>	<b>LONGITUD DEL REGISTRO</b>	<b>MEDIO DE ALMACENAMIENTO</b>		<b>MEDIO DE RESPALDO</b>		
PREM_RELA_PLPA	Maestra	45 Bytes	- Disco Duro		- Cinta Magnética - CdWriter		
<b>DESCRIPCIÓN:</b> Contiene la relación de la partida con la cuenta contable o presupuestaria							
<b>DESCRIPCIÓN DEL REGISTRO</b>							
No.	CAMPO	DEFINICIÓN	TIPO	FORMATO	RANGOS VÁLIDOS	REGLAS DE VALIDACIÓN	
1	Plpa_anio_ejec	Año de presupuesto	PK,FK	C 4		Debe existir en la tabla de partidas	
2	Plpa_codi_part	Código de partida	PK,FK	VC 21		Debe existir en la tabla de partidas	
3	Plpa_plan_codi	Código del plan de cuenta	PK,FK	VC 16		Debe existir en la tabla de plan de cuentas	
4	Plpa_plan_fond	Fondo del plan de cuenta	PK,FK	C 1		Debe existir en la tabla de plan de cuentas	
5	Plpa_tipo_fond	Tipo de Fondo	PK	C 1	1, 2	1 = Ordinario, 2 = Reservado	
6	Plpa_stat_apli	Relación presupuestaria o contable	E	C 1	C,P	C = contable, P = presupuestario	
6	Plpa_tipo	Estatus de ingreso o de gasto	E	C 1	0,1	0 = ingreso, 1 = gasto	
<b>OBSERVACIONES:</b> Esta tabla pertenece al módulo de Presupuesto							
<b>TIPO</b>			<b>FORMATO GENERAL</b>			<b>FORMATO NUMÉRICO</b>	
PK → Clave Primaria FK → Clave Foránea E → Elemento de Dato			N → Numérico VC → VarChar C → Char D → Date			I → Integer M → Money S → Smallint D → Decimal	

**10.36. TABLA DE TRANSACCIONES PRESUPUESTARIAS (PRET\_TRAN\_COGA)**

 <b>ARMADA DEL ECUADOR</b>		<b>DICCIONARIO DE DATOS</b>				<b>Página 1 de 3</b> <b>Fecha de Elaboración:</b> 28/Dic/1998		
<b>AUTOR:</b> PROTCOM-ESPOL <b>DESARROLLADORES:</b> Jorge Cobo Coronel Boris Aguirre Espinosa		<b>PROYECTO CANOPUS</b>		<b>SISTEMA DE PRESUPUESTO VERSIÓN 1.0</b>				
<b>NOMBRE DE LA TABLA</b>	<b>TIPO TABLA</b>	<b>LONGITUD DEL REGISTRO</b>	<b>MEDIO DE ALMACENAMIENTO</b>		<b>MEDIO DE RESPALDO</b>			
PRET_TRAN_COGA	Transaccional	579 Bytes	- Disco Duro		- Cinta Magnética - CdWriter			
<b>DESCRIPCIÓN:</b> Contiene los datos de las transacciones presupuestarias								
<b>DESCRIPCIÓN DEL REGISTRO</b>								
No.	CAMPO	DEFINICIÓN	TIPO	FORMATO	RANGOS VÁLIDOS	REGLAS DE VALIDACIÓN		
1	Tran_num_tran	Número secuencial de transacción	PK	C	9	Obligatorio		
2	Tran_anio_ejec	Año de presupuesto	FK	C	4	Debe existir en tabla de cédulas en moneda		
3	Tran_plan_basi	Código de plan básico	FK	VC	11	Debe existir en tabla de cédulas en moneda		
4	Tran_proy_num	Número secuencial de proyecto	FK	VC	21	Debe existir en tabla de cédulas en moneda		
5	Tran_codi_locd	Código de localidad de la cédula	FK	C	4	Debe existir en tabla de cédulas en moneda		
6	Tran_codi_fase	Código de la fase	FK	VC	21	Debe existir en tabla de cédulas en moneda		
7	Tran_codi_item	Código de ítem	FK	VC	21	Debe existir en tabla de cédulas en moneda		
8	Tran_fond_part	Fondo de partida	FK	VC	21	Debe existir en tabla de cédulas en moneda		
9	Tran_rest_part	Código de la partida	FK	VC	21	Debe existir en tabla de cédulas en moneda		
10	Tran_mone_codi	Código de la moneda	FK	NI	4	Debe existir en tabla de cédulas en moneda		
<b>OBSERVACIONES:</b> Esta tabla pertenece al módulo de Presupuesto								
<b>TIPO</b>			<b>FORMATO GENERAL</b>			<b>FORMATO NUMÉRICO</b>		
PK → Clave Primaria FK → Clave Foránea E → Elemento de Dato			N → Numérico VC → VarChar C → Char D → Date			I → Integer M → Money S → Smallint D → Decimal		

 <b>ARMADA DEL ECUADOR</b>		<b>DICCIONARIO DE DATOS</b>			<b>Página 2 de 3</b> <b>Fecha de Elaboración:</b> 28/Dic/1998		
<b>AUTOR:</b> PROTCOM-ESPOL <b>DESARROLLADORES:</b> Jorge Cobo Coronel Boris Aguirre Espinosa		<b>PROYECTO CANOPUS</b>		<b>SISTEMA DE PRESUPUESTO VERSIÓN 1.0</b>			
<b>NOMBRE DE LA TABLA</b>	<b>TIPO TABLA</b>	<b>LONGITUD DEL REGISTRO</b>	<b>MEDIO DE ALMACENAMIENTO</b>		<b>MEDIO DE RESPALDO</b>		
PRET_TRAN_COGA	Transaccional	579 Bytes	- Disco Duro		- Cinta Magnética - CdWriter		
<b>DESCRIPCIÓN:</b> Contiene los datos de las transacciones presupuestarias							
<b>DESCRIPCIÓN DEL REGISTRO</b>							
No.	CAMPO	DEFINICIÓN	TIPO	FORMATO	RANGOS VÁLIDOS	REGLAS DE VALIDACIÓN	
11	Tran_tipo_tran	Tipo de transacción	E	C	1	0,1,2,3	Obligatorio
12	Tran_anio_dom	Año del documento de referencia	E	C	4		Obligatorio
13	Tran_tipo_docm	Tipo de dcto. De referencia	E	C	4		Obligatorio
14	Tran_num_documento	Número de dcto.	E	C	20		Obligatorio
15	Tran_codi_usur	Código de usuario	FK	C	8		Debe existir en la tabla de usuarios
16	Tran_valo_mone	Valor del tipo de cambio de la moneda	E	ND	17		Obligatorio
17	Tran_fech_docm	Fecha del dcto.	E	D	4		Obligatorio
18	Tran_hora_actu	Hora de la actualización del registro	E	VC	16		Obligatorio
19	Tran_desc_tran	Descripción de la transacción	E	VC	101		Obligatorio
20	Tran_fech_tran	Fecha de la transacción	E	D	4		Obligatorio
21	Tran_obse_tran	Observación de la transacción	E	VC	251		Opcional
22	Tran_num_documento	Número de comprobante	E	NI	4		Opcional
<b>OBSERVACIONES:</b> Esta tabla pertenece al módulo de Presupuesto							
<b>TIPO</b>		<b>FORMATO GENERAL</b>			<b>FORMATO NUMÉRICO</b>		
PK → Clave Primaria FK → Clave Foránea E → Elemento de Dato		N → Numérico VC → VarChar C → Char D → Date			I → Integer M → Money S → Smallint D → Decimal		

 <b>ARMADA DEL ECUADOR</b>		<b>DICCIONARIO DE DATOS</b>				<b>Página 3 de 3</b> <b>Fecha de Elaboración:</b> 28/Dic/1998					
<b>AUTOR:</b> PROTCOM-ESPOL <b>DESARROLLADORES:</b> Jorge Cobo Coronel Boris Aguirre Espinosa		<b>PROYECTO CANOPUS</b>		<b>SISTEMA DE PRESUPUESTO VERSIÓN 1.0</b>							
<b>NOMBRE DE LA TABLA</b>	<b>TIPO TABLA</b>	<b>LONGITUD DEL REGISTRO</b>	<b>MEDIO DE ALMACENAMIENTO</b>		<b>MEDIO DE RESPALDO</b>						
PRET_TRAN_COGA	Transaccional	579 Bytes	- Disco Duro		- Cinta Magnética - CdWriter						
<b>DESCRIPCIÓN:</b> Contiene los datos de las transacciones presupuestarias											
<b>DESCRIPCIÓN DEL REGISTRO</b>											
No.	CAMPO	DEFINICIÓN	TIPO	FORMATO		RANGOS VÁLIDOS	REGLAS DE VALIDACIÓN				
23	Tran_valo_tran	Valor en divisa de la transacción	E	ND	17		Obligatorio				
24	Tran_codi_comp	Código de compromiso	E	C	9		Opcional				
25	Tran_apli_tran	Código de la Aplicación presupuestaria	E	C	3		Obligatorio				
26	Tran_esta_tran	Estatus de la transacción	E	C	1	A,E	E = eliminada, A = activa				
27	Tran_esta_resp	Estatus de transacción respaldada	E	C	1		Obligatorio				
<b>OBSERVACIONES:</b> Esta tabla pertenece al módulo de Presupuesto											
<b>TIPO</b>		<b>FORMATO GENERAL</b>			<b>FORMATO NUMÉRICO</b>						
PK	→ Clave Primaria	N	→ Numérico	C	→ Char	I	→ Integer	S	→ Smallint	D	→ Decimal
FK	→ Clave Foránea	VC	→ VarChar	D	→ Date	M	→ Money				
E	→ Elemento de Dato										

**10.37. TABLA DE MOVIMIENTOS PRESUPUESTARIOS (PRET\_MOVI\_PRES)**

 <b>ARMADA DEL ECUADOR</b>		<b>DICCIONARIO DE DATOS</b>			<b>Página 1 de 3</b>	
					Fecha de Elaboración: 28/Dic/1998	
<b>AUTOR:</b> PROTCOM-ESPOL <b>DESARROLLADORES:</b> Jorge Cobo Coronel Boris Aguirre Espinosa		<b>PROYECTO CANOPUS</b>		<b>SISTEMA DE PRESUPUESTO VERSIÓN 1.0</b>		
<b>NOMBRE DE LA TABLA</b>	<b>TIPO TABLA</b>	<b>LONGITUD DEL REGISTRO</b>	<b>MEDIO DE ALMACENAMIENTO</b>		<b>MEDIO DE RESPALDO</b>	
PRET_MOVI_PRES	Transaccional	194 Bytes	- Disco Duro		- Cinta Magnética - CdWriter	
<b>DESCRIPCIÓN:</b> Contiene los datos de los movimientos presupuestarios						
<b>DESCRIPCIÓN DEL REGISTRO</b>						
No.	CAMPO	DEFINICIÓN	TIPO	FORMATO	RANGOS VÁLIDOS	REGLAS DE VALIDACIÓN
1	Movi_num_secc	Número secuencial de transacción	PK	NI	4	Obligatorio
2	Movi_plan_anio	Año de presupuesto	FK	C	4	Debe existir en tabla de cédulas en moneda
3	Movi_plan_basi	Código de plan básico	FK	VC	11	Debe existir en tabla de cédulas en moneda
4	Movi_proy_num	Número secuencial de proyecto	FK	VC	21	Debe existir en tabla de cédulas en moneda
5	Movi_codi_locd	Código de localidad de la cédula	FK	C	4	Debe existir en tabla de cédulas en moneda
6	Movi_codi_fase	Código de la fase	FK	VC	21	Debe existir en tabla de cédulas en moneda
7	Movi_codi_item	Código de ítem	FK	VC	21	Debe existir en tabla de cédulas en moneda
8	Movi_fond_part	Fondo de partida	FK	VC	21	Debe existir en tabla de cédulas en moneda
9	Movi_plan_part	Código de la partida	FK	VC	21	Debe existir en tabla de cédulas en moneda
10	Movi_mone_codi	Código de la moneda	FK	NI	4	Debe existir en tabla de cédulas en moneda
<b>OBSERVACIONES:</b> Esta tabla pertenece al módulo de Presupuesto						
<b>TIPO</b>		<b>FORMATO GENERAL</b>		<b>FORMATO NUMÉRICO</b>		
PK → Clave Primaria FK → Clave Foránea E → Elemento de Dato		N → Numérico VC → VarChar		C → Char D → Date I → Integer S → Smallint M → Money D → Decimal		

 <b>ARMADA DEL ECUADOR</b>		<b>DICCIONARIO DE DATOS</b>				<b>Página 2 de 3</b> <b>Fecha de Elaboración:</b> 28/Dic/1998		
<b>AUTOR:</b> PROTCOM-ESPOL <b>DESARROLLADORES:</b> Jorge Cobo Coronel Boris Aguirre Espinosa		<b>PROYECTO CANOPUS</b>		<b>SISTEMA DE PRESUPUESTO VERSIÓN 1.0</b>				
<b>NOMBRE DE LA TABLA</b>	<b>TIPO TABLA</b>	<b>LONGITUD DEL REGISTRO</b>	<b>MEDIO DE ALMACENAMIENTO</b>		<b>MEDIO DE RESPALDO</b>			
PRET_MOVI_PRES	Transaccional	194 Bytes	- Disco Duro		- Cinta Magnética - CdWriter			
<b>DESCRIPCIÓN:</b> Contiene los datos de los movimientos presupuestarios								
<b>DESCRIPCIÓN DEL REGISTRO</b>								
No.	CAMPO	DEFINICIÓN	TIPO	FORMATO	RANGOS VÁLIDOS	REGLAS DE VALIDACIÓN		
11	Movi_plan_codi	Código del plan de cuenta	FK	VC	16	Debe existir en la tabla de cuentas - partidas		
12	Movi_plan_fond	Fondo del plan de cuenta	FK	C	1	Debe existir en la tabla de cuentas - partidas		
13	Movi_tipo_fond	Tipo de Fondo	FK	C	1	Debe existir en la tabla de cuentas - partidas		
14	Movi_tran_ume	Número de transacción presupuestaria	FK	C	9	Debe existir en la tabla de transacciones		
15	Movi_valr	Valor del movimiento	E	ND	17	Obligatorio		
16	Movi_tipo_docm	Tipo de dcto.	E	C	4	Obligatorio		
17	Movi_codi_inte	Código de la transacción contable	FK	NI	4	Debe existir en la tabla de Transac.Contable		
18	Movi_secu	Secuencial del detalle de la transacción contable	FK	NI	4	Debe existir en la tabla de Transac.Contable		
19	Movi_tipo_doca	Tipo de dcto.	E	C	4	Obligatorio		
20	Movi_codi_inta	Código de la transacción contable	E	NI	4	Obligatorio		
21	Movi_seca	Secuencial del detalle de la transacción contable	E	NI	4	Obligatorio		
22	Movi_fech	Fecha del movimiento	E	D	4	Obligatorio		
<b>OBSERVACIONES:</b> Esta tabla pertenece al módulo de Presupuesto								
<b>TIPO</b>			<b>FORMATO GENERAL</b>			<b>FORMATO NUMÉRICO</b>		
PK → Clave Primaria FK → Clave Foránea E → Elemento de Dato			N → Numérico VC → VarChar			C → Char D → Date I → Integer S → Smallint M → Money D → Decimal		

 <b>ARMADA DEL ECUADOR</b>		<b>DICCIONARIO DE DATOS</b>				<b>Página 2 de 3</b>	
						Fecha de Elaboración: 28/Dic/1998	
<b>AUTOR:</b> PROTCOM-ESPOL <b>DESARROLLADORES:</b> Jorge Cobo Coronel Boris Aguirre Espinosa		<b>PROYECTO CANOPUS</b>		<b>SISTEMA DE PRESUPUESTO VERSIÓN 1.0</b>			
<b>NOMBRE DE LA TABLA</b>	<b>TIPO TABLA</b>	<b>LONGITUD DEL REGISTRO</b>	<b>MEDIO DE ALMACENAMIENTO</b>		<b>MEDIO DE RESPALDO</b>		
PRET_MOVI_PRES	Transaccional	194 Bytes	- Disco Duro		- Cinta Magnética - CdWriter		
<b>DESCRIPCIÓN:</b> Contiene los datos de los movimientos presupuestarios							
<b>DESCRIPCIÓN DEL REGISTRO</b>							
No.	CAMPO	DEFINICIÓN	TIPO	FORMATO		RANGOS VÁLIDOS	REGLAS DE VALIDACIÓN
23	Movi_estd	Estatus del tipo de movimiento	E	C	1	C, P	C = contable, P = presupuestario
24	Movi_tipo_movi	Tipo de Movimiento	E	C	1	0, 1	0 = Ingreso, 1 = Gasto
25	Movi_stat	Estatus del registro	E	C	1	A, E	E = Eliminado, A = Activo
<b>OBSERVACIONES:</b> Esta tabla pertenece al módulo de Presupuesto							
<b>TIPO</b>		<b>FORMATO GENERAL</b>			<b>FORMATO NUMÉRICO</b>		
PK	→ Clave Primaria	N	→ Numérico	C	→ Char	I	→ Integer
FK	→ Clave Foránea	VC	→ VarChar	D	→ Date	S	→ Smallint
E	→ Elemento de Dato					D	→ Decimal
						M	→ Money

**10.38. TABLA DE PARÁMETROS PRESUPUESTARIOS (PREP\_TABL\_PRES)**

 <b>ARMADA DEL ECUADOR</b>		<b>DICCIONARIO DE DATOS</b>			<b>Página 1 de 1</b>		
					Fecha de Elaboración: 28/Dic/1998		
<b>AUTOR:</b> PROTCOM-ESPOL <b>DESARROLLADORES:</b> Jorge Cobo Coronel Boris Aguirre Espinosa		<b>PROYECTO CANOPUS</b>		<b>SISTEMA DE PRESUPUESTO VERSIÓN 1.0</b>			
<b>NOMBRE DE LA TABLA</b>	<b>TIPO TABLA</b>	<b>LONGITUD DEL REGISTRO</b>	<b>MEDIO DE ALMACENAMIENTO</b>		<b>MEDIO DE RESPALDO</b>		
PREP_TABL_PRES	Transaccional	97 Bytes	- Disco Duro		- Cinta Magnética - CdWriter		
<b>DESCRIPCIÓN:</b> Contiene los nombres de la Tablas en Fox que se reciben de DIGFIN.							
<b>DESCRIPCIÓN DEL REGISTRO</b>							
No.	CAMPO	DEFINICIÓN	TIPO	FORMATO		RANGOS VÁLIDOS	REGLAS DE VALIDACIÓN
1	Tabl_codi	Código de la Tabla	PK	NS	2		Obligatorio
2	Tabl_des	Descripción de la Tabla en Fox	E	VC	71		Obligatorio
3	Tabl_file	Nombre del archivo	E	VC	21		Obligatorio
4	Tabl_stat_pres	Estatus presupuestario	E	C	1		Obligatorio
5	Tabl_stat	Estatus de la Tabla	E	C	1		Obligatorio
6	Tabl_proc_subi	Estatus del proceso	E	C	1		Obligatorio
<b>OBSERVACIONES:</b> Esta tabla pertenece al módulo de Presupuesto							
<b>TIPO</b>		<b>FORMATO GENERAL</b>		<b>FORMATO NUMÉRICO</b>			
PK → Clave Primaria FK → Clave Foránea E → Elemento de Dato		N → Numérico VC → VarChar		C → Char D → Date I → Integer    S → Smallint    D → Decimal M → Money			

# Capítulo

---

# 11

## Diseño de Entradas y Salidas

En este capítulo, se presenta el diseño de las pantallas del Sistema de Presupuesto.

A l final de este capítulo Ud. podr. identificar la interface que usa el Sistema y el diseño de los reportes que se pueden obtener.

Guayaquil - Ecuador

## 11. DISEÑO DE ENTRADAS Y SALIDAS

### 11.1. DISEÑO DE PANTALLAS DE PLANIFICACIÓN

#### 11.1.1. Registro de Planes Básicos

 <b>ARMADA DEL ECUADOR</b>	<b>DISEÑO DE PANTALLAS</b>	<b>Página 1 de 3</b>
		<b>Fecha de Elaboración</b> 06/Ene/1999
<b>AUTOR:</b> PROTCOM-ESPOL <b>DESARROLLADORES:</b> Jorge Cobo Coronel Boris Aguirre Espinosa	<b>PROYECTO CANOPUS</b>	<b>SISTEMA DE PRESUPUESTO APD</b>
<b>NOMBRE FÍSICO:</b> PREM_1110	<b>NOMBRE LÓGICO:</b> FRM_MANT_PLBASIC	
<b>DESCRIPCIÓN:</b> Registro de planes básicos		
<div style="border: 1px solid black; padding: 10px;"> <p><b>Registro de Datos de Planes Basicos</b> <span style="float: right;">[Min] [Max] [X]</span></p> <p>Código: <input type="text" value="X"/> <input type="button" value="..."/></p> <p>Descripción: <input type="text" value="X(40)"/></p> <hr/> <p>Abreviatura: <input type="text" value="X(10)"/></p> <p>Relator: <input type="text" value="X(10)"/> ▼</p> <p>ODS: <input type="text" value="X(10)"/> ▼</p> <p style="text-align: center;"> <input type="button" value="Agregar"/> <input type="button" value="Modificar"/> <input type="button" value="Eliminar"/> <input type="button" value="Cancelar"/> </p> </div>		
<b>FRECUENCIA DE USO:</b> Según la necesidad del usuario		
<b>OBSERVACIÓN:</b>		

 <b>ARMADA DEL ECUADOR</b>	<b>DISEÑO DE PANTALLAS</b>	<b>Página 2 de 3</b>
		<b>Fecha de Elaboración</b> 06/Ene/1999
<b>AUTOR:</b> PROTCOM-ESPOL <b>DESARROLLADORES:</b> Jorge Cobo Coronel Boris Aguirre Espinosa	<b>PROYECTO CANOPUS</b>	<b>SISTEMA DE PRESUPUESTO APD</b>
<b>NOMBRE FÍSICO:</b> PREC_100A	<b>NOMBRE LÓGICO:</b> CONSULTA1	
<b>DESCRIPCIÓN:</b> Consulta de planes básicos		

**Consulta de Planes**

Buscar por:

Código:

Descripción:

No mostrar elementos eliminados





Codigo	Descripción Plan
X	X(35)



**FRECUENCIA DE USO:** Según la necesidad del usuario

**OBSERVACIÓN:** Esta es una pantalla de ayuda

 <b>ARMADA DEL ECUADOR</b>		LISTA DE ELEMENTOS DE DATOS	Página 3 de 3 Fecha de Elaboración: 06/Ene/1999
<b>AUTOR:</b> PROTCOM-ESPOL <b>DESARROLLADORES:</b> Jorge Cobo Coronel Boris Aguirre Espinosa		<b>PROYECTO CANOPUS</b>	<b>SISTEMA DE PRESUPUESTO APD</b>
<b>NOMBRE FÍSICO:</b> PREM_1110		<b>NOMBRE LÓGICO:</b> FRM_MANT_PLBASIC	
NOMBRE DEL OBJETO	NOMBRE DEL CAMPO	CONTENIDO	FORMATO DE EDICIÓN
txt_codi	Plan_basi_codi	Código del plan básico	X
txt_ds	Plan_basi_desc	Descripción del plan básico	X(35)
txt_abre	Plan_basi_abre	Código del mayor general	X(10)
Cbo_relator	Desc_sigl	Siglas del reparto relator	X(35)
Cbo_ods	Desc_sigl	Siglas del reparto Ods	
Fra_prin		Contenedor del código y descripción	
Fra_datos		Contenedor de los otros datos	
Cmd_consulta		Consulta	
Cmd_agregar		Agregar/Grabar	
Cmd_modifica		Modificar	
Cmd_eliminar		Eliminar	
Cmd_cancel		Cancelar	
<b>OBSERVACIÓN:</b>			
<b>NOMBRE FÍSICO:</b> PREC_100*		<b>NOMBRE LÓGICO:</b> CONSULTA1	
NOMBRE DEL OBJETO	NOMBRE DEL CAMPO	CONTENIDO	FORMATO DE EDICIÓN
Txt_Codi		Código a buscar	X
Txt_desc		Descripción a buscar	X(10)
Chk_ayud		Permite buscar elementos eliminados	
Cmd_ayud		Buscar ahora	
Cmd_Acep		Aceptar	
Cmd_canc		Cancelar	
Tdbgr		Información resultante de la búsqueda	
Código	Plan_basi_codi	Código del plan básico	X
Descripción	Plan_basi_desc	Descripción del Plan básico	X(35)
<b>OBSERVACIÓN:</b>			

**11.1.2. Registro de Programas**

	<b>ARMADA DEL ECUADOR</b>	<b>DISEÑO DE PANTALLAS</b>	<b>Página 1 de 3</b>
			<b>Fecha de Elaboración</b> 06/Ene/1999
<b>AUTOR:</b> PROTCOM-ESPOL <b>DESARROLLADORES:</b> Jorge Cobo Coronel Boris Aguirre Espinosa	<b>PROYECTO CANOPUS</b>	<b>SISTEMA DE PRESUPUESTO APD</b>	
<b>NOMBRE FÍSICO:</b> PREM_1120		<b>NOMBRE LÓGICO:</b> FRM_MANT_PROG	
<b>DESCRIPCIÓN:</b> Registro de programas de proyectos			
			
<b>FRECUENCIA DE USO:</b> Según la necesidad del usuario			
<b>OBSERVACIÓN:</b>			

 <b>ARMADA DEL ECUADOR</b>	<b>DISEÑO DE PANTALLAS</b>	<b>Página 2 de 3</b>				
		<b>Fecha de Elaboración</b> 06/Ene/1999				
<b>AUTOR:</b> PROTCOM-ESPOL <b>DESARROLLADORES:</b> Jorge Cobo Coronel Boris Aguirre Espinosa	<b>PROYECTO CANOPUS</b>	<b>SISTEMA DE PRESUPUESTO APD</b>				
<b>NOMBRE FÍSICO:</b> PREC_100A	<b>NOMBRE LÓGICO:</b> CONSULTA1					
<b>DESCRIPCIÓN:</b> Consulta de programas en base a un plan específico.						
<div style="border: 1px solid black; padding: 10px;"> <p><b>Consulta de Programas del Plan - PAPA</b></p> <p>Buscar por: <input type="text"/></p> <p>Código: <input type="text" value="X(2)"/></p> <p>Descripción: <input type="text" value="X(40)"/></p> <p><input type="checkbox"/> No mostrar elementos eliminados</p> <p style="text-align: right;"> <input type="button" value="Buscar ahora"/>  <input type="button" value="Aceptar"/>  <input type="button" value="Cancelar"/> </p> <p style="text-align: right;"></p> <table border="1" style="width: 100%; border-collapse: collapse;"> <thead> <tr> <th style="width: 20%;">Codigo</th> <th>Descripción Programa</th> </tr> </thead> <tbody> <tr> <td>X(2)</td> <td>X(40)</td> </tr> </tbody> </table> </div>			Codigo	Descripción Programa	X(2)	X(40)
Codigo	Descripción Programa					
X(2)	X(40)					
<b>FRECUENCIA DE USO:</b> Según la necesidad del usuario						
<b>OBSERVACIÓN:</b> Esta es una pantalla de ayuda						

 <b>ARMADA DEL ECUADOR</b>		<b>LISTA DE ELEMENTOS DE DATOS</b>		<b>Página 3 de 3</b>	
				Fecha de Elaboración: 06/Ene/1999	
<b>AUTOR:</b> PROTCOM-ESPOL <b>DESARROLLADORES:</b> Jorge Cobo Coronel Boris Aguirre Espinosa			<b>PROYECTO CANOPUS</b>		<b>SISTEMA DE PRESUPUESTO APD</b>
<b>NOMBRE FÍSICO:</b> PREM_1120			<b>NOMBRE LÓGICO:</b> FRM_MANT_PROG		
<b>NOMBRE DEL OBJETO</b>	<b>NOMBRE DEL CAMPO</b>	<b>CONTENIDO</b>		<b>FORMATO DE EDICIÓN</b>	
txt_co	Nump_codi_prog	Código del programa		X(2)	
txt_ds	Nump_desc_prog	Descripción del programa		X(40)	
Cbo_plan	Plan_basi_codi Plan_basi_abre	Datos del Plan básico		X X(10)	
Fra_prin		Contenedor del código y descripción			
Fra_datos		Contenedor de los otros datos			
Cmd_consulta		Consulta			
Cmd_agregar		Agregar/Grabar			
Cmd_modifica		Modificar			
Cmd_eliminar		Eliminar			
Cmd_cancel		Cancelar			
<b>OBSERVACIÓN:</b>					
<b>NOMBRE FÍSICO:</b> PREC_100A			<b>NOMBRE LÓGICO:</b> CONSULTA1		
<b>NOMBRE DEL OBJETO</b>	<b>NOMBRE DEL CAMPO</b>	<b>CONTENIDO</b>		<b>FORMATO DE EDICIÓN</b>	
Txt_Codi		Código a buscar		X(2)	
Txt_desc		Descripción a buscar		X(40)	
Chk_ayud		Permite buscar elementos eliminados			
Cmd_ayud		Buscar ahora			
Cmd_Acep		Aceptar			
Cmd_canc		Cancelar			
Tdbg		Información resultante de la búsqueda			
Código	Nump_codi_prog	Código del programa		X(2)	
Descripción	Nump_desc_prog	Descripción del programa		X(40)	
<b>OBSERVACIÓN:</b>					

## 11.1.3. Registro de Fases

 <b>ARMADA DEL ECUADOR</b>	<b>DISEÑO DE PANTALLAS</b>	<b>Página 1 de 3</b>
		<b>Fecha de Elaboración</b> 06/Ene/1999
<b>AUTOR:</b> PROTCOM-ESPOL <b>DESARROLLADORES:</b> Jorge Cobo Coronel Boris Aguirre Espinosa	<b>PROYECTO CANOPUS</b>	<b>SISTEMA DE PRESUPUESTO APD</b>
<b>NOMBRE FÍSICO:</b> PREM_1130	<b>NOMBRE LÓGICO:</b> FRM_MANT_FASE	
<b>DESCRIPCIÓN:</b> Registro de datos de fases		
<div style="border: 1px solid black; padding: 10px;"> <p><b>Registro de Datos de Fases</b></p> <p>Código: <input type="text" value="9(3) ..."/></p> <p>Descripción: <input type="text" value="X(40)"/></p> <hr/> <p>Abreviado: <input type="text" value="X(20)"/></p> <p>Detalle: <input type="text" value="X(250)"/></p> <p style="text-align: center;"> <input type="button" value="Agregar"/> <input type="button" value="Modificar"/> <input type="button" value="Eliminar"/> <input type="button" value="Cancelar"/> </p> </div>		
<b>FRECUENCIA DE USO:</b> Según la necesidad del usuario		
<b>OBSERVACIÓN:</b>		

 <b>ARMADA DEL ECUADOR</b>	<b>DISEÑO DE PANTALLAS</b>	<b>Página 2 de 3</b>
		<b>Fecha de Elaboración</b> 06/Ene/1999
<b>AUTOR:</b> PROTCOM-ESPOL <b>DESARROLLADORES:</b> Jorge Cobo Coronel Boris Aguirre Espinosa	<b>PROYECTO</b> <b>CANOPUS</b>	<b>SISTEMA DE PRESUPUESTO</b> <b>APD</b>
<b>NOMBRE FÍSICO:</b> PREC_100A	<b>NOMBRE LÓGICO:</b> CONSULTA1	
<b>DESCRIPCIÓN:</b> Consulta de fases		

**Consulta de Fases**

Buscar por:

Codigo:

Descripcion:

No mostrar elementos eliminados



Codigo	Descripción Fase
9(3)	X(50)

**FRECUENCIA DE USO:** Según la necesidad del usuario

**OBSERVACIÓN:** Esta es una pantalla de ayuda

 <b>ARMADA DEL ECUADOR</b>		<b>LISTA DE ELEMENTOS DE DATOS</b>		<b>Página 3 de 3</b>	
				Fecha de Elaboración: 06/Ene/1999	
<b>AUTOR:</b> PROTCOM-ESPOL <b>DESARROLLADORES:</b> Jorge Cobo Coronel Boris Aguirre Espinosa			<b>PROYECTO CANOPUS</b>		<b>SISTEMA DE PRESUPUESTO APD</b>
<b>NOMBRE FÍSICO:</b> PREM_1130			<b>NOMBRE LÓGICO:</b> FRM_MANT_FASE		
NOMBRE DEL OBJETO	NOMBRE DEL CAMPO	CONTENIDO		FORMATO DE EDICIÓN	
txt_co	Fase_codi_fase	Código de la fase		9(3)	
txt_ds	Fase_desc_fase	Descripción de la fase		X(50)	
txt_abrev	Fase_abre_fase	Abreviatura de la fase		X(15)	
txt_deta	Fase_deta_fase	Detalle de la fase		X(250)	
Fra_prin		Contenedor del código y descripción			
Fra_datos		Contenedor de los otros datos			
Cmd_consulta		Consulta			
Cmd_agregar		Agregar/Grabar			
Cmd_modifica		Modificar			
Cmd_eliminar		Eliminar			
Cmd_cancel		Cancelar			
<b>OBSERVACIÓN:</b>					
<b>NOMBRE FÍSICO:</b> PREC_100A			<b>NOMBRE LÓGICO:</b> : CONSULTA1		
NOMBRE DEL OBJETO	NOMBRE DEL CAMPO	CONTENIDO		FORMATO DE EDICIÓN	
Txt_Codi		Código a buscar		9(3)	
Txt_desc		Descripción a buscar		X(50)	
Chk_ayud		Permite buscar elementos eliminados			
Cmd_ayud		Buscar ahora			
Cmd_Acep		Aceptar			
Cmd_canc		Cancelar			
Tdbgr		Información resultante de la búsqueda			
Código	Fase_codi_fase	Código de la fase		9(3)	
Descripción	Fase_desc_fase	Descripción de la fase		X(50)	
<b>OBSERVACIÓN:</b>					

## 11.1.4. Registro de Ítems

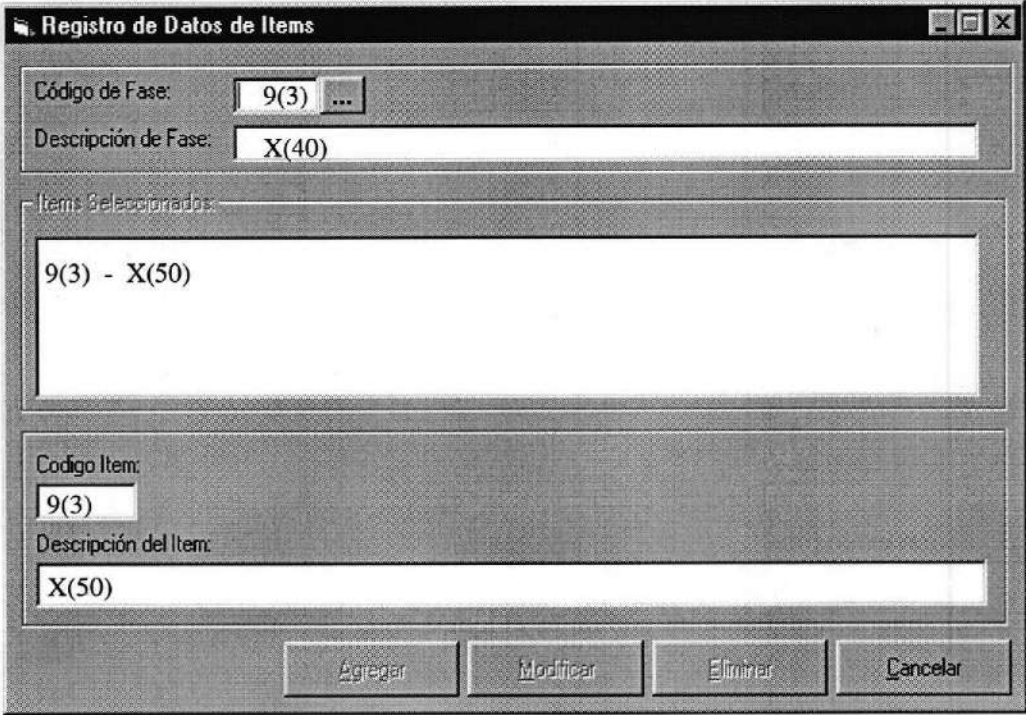
 <b>ARMADA DEL ECUADOR</b>	<b>DISEÑO DE PANTALLAS</b>	<b>Página 1 de 3</b>
		<b>Fecha de Elaboración</b> 06/Ene/1999
<b>AUTOR:</b> PROTCOM-ESPOL <b>DESARROLLADORES:</b> Jorge Cobo Coronel Boris Aguirre Espinosa	<b>PROYECTO CANOPUS</b>	<b>SISTEMA DE PRESUPUESTO APD</b>
<b>NOMBRE FÍSICO:</b> PREM_1140	<b>NOMBRE LÓGICO:</b> FRM_MANT_ITEM	
<b>DESCRIPCIÓN:</b> Registro de datos de ítems.		
		
<b>FRECUENCIA DE USO:</b> Según la necesidad del usuario		
<b>OBSERVACIÓN:</b>		

 <b>ARMADA DEL ECUADOR</b>	<b>DISEÑO DE PANTALLAS</b>	<b>Página 2 de 3</b>
		<b>Fecha de Elaboración</b> 06/Ene/1999
<b>AUTOR:</b> PROTCOM-ESPOL <b>DESARROLLADORES:</b> Jorge Cobo Coronel Boris Aguirre Espinosa	<b>PROYECTO CANOPUS</b>	<b>SISTEMA DE PRESUPUESTO APD</b>
<b>NOMBRE FÍSICO:</b> PREC_100A	<b>NOMBRE LÓGICO:</b> CONSULTA1	
<b>DESCRIPCIÓN:</b> Consulta de fases.		

**Consulta de Fases**

Buscar por: 
Buscar ahora

Código: 
Aceptar

Descripción: 
Cancelar

No mostrar elementos eliminados



Codigo	Descripción Fase
9(3)	X(50)

**FRECUENCIA DE USO:** Según la necesidad del usuario

**OBSERVACIÓN:** Esta es una pantalla de ayuda

 <b>ARMADA DEL ECUADOR</b>		<b>LISTA DE ELEMENTOS DE DATOS</b>		<b>Página 3 de 3</b>	
				Fecha de Elaboración: 06/Ene/1999	
<b>AUTOR:</b> PROTCOM-ESPOL <b>DESARROLLADORES:</b> Jorge Cobo Coronel Boris Aguirre Espinosa			<b>PROYECTO CANOPUS</b>		<b>SISTEMA DE PRESUPUESTO APD</b>
<b>NOMBRE FÍSICO:</b> PREM_1140			<b>NOMBRE LÓGICO:</b> FRM_MANT_ITEM		
<b>NOMBRE DEL OBJETO</b>	<b>NOMBRE DEL CAMPO</b>	<b>CONTENIDO</b>		<b>FORMATO DE EDICIÓN</b>	
txt_cofase	Fase_codi_fase	Código de la fase		9(3)	
txt_dsfase	Fase_desc_fase	Descripción de la fase		X(50)	
txt_coitem	Item_codi_item	Código del ítem		9(3)	
txt_dsitem	Item_desc_item	Descripción del ítem		X(50)	
Fra_fase		Contenedor de los datos de la fase			
Fra_datos		Contenedor de los ítems ingresados			
Fra_item		Contenedor de los datos del ítem			
Lst_itemsel		Contiene el código y descripción del ítem			
Cmd_consulta		Consulta			
Cmd_agregar		Agregar/Grabar			
Cmd_modifica		Modificar			
Cmd_eliminar		Eliminar			
Cmd_cancel		Cancelar			
<b>OBSERVACIÓN:</b>					

 <b>ARMADA DEL ECUADOR</b>		<b>LISTA DE ELEMENTOS DE DATOS</b>		<b>Página 3 de 3</b>	
				Fecha de Elaboración: 06/Ene/1999	
<b>AUTOR:</b> PROTCOM-ESPOL <b>DESARROLLADORES:</b> Jorge Cobo Coronel Boris Aguirre Espinosa			<b>PROYECTO</b> <b>CANOPUS</b>		<b>SISTEMA DE PRESUPUESTO</b> <b>APD</b>
<b>NOMBRE FÍSICO:</b> PREC_100A			<b>NOMBRE LÓGICO:</b> CONSULTA1		
<b>NOMBRE DEL OBJETO</b>	<b>NOMBRE DEL CAMPO</b>	<b>CONTENIDO</b>		<b>FORMATO DE EDICIÓN</b>	
Txt_Codi		Código a buscar		9(3)	
Txt_desc		Descripción a buscar		X(50)	
Chk_ayud		Permite buscar elementos eliminados			
Cmd_ayud		Buscar ahora			
Cmd_Acep		Aceptar			
Cmd_canc		Cancelar			
Tdbgr		Información resultante de la búsqueda			
Código	Fase_codi_fase	Código de la fase		9(3)	
Descripción	Fase_desc_fase	Descripción de la fase		X(50)	
<b>OBSERVACIÓN:</b>					

## 11.1.5. Registro de Partidas

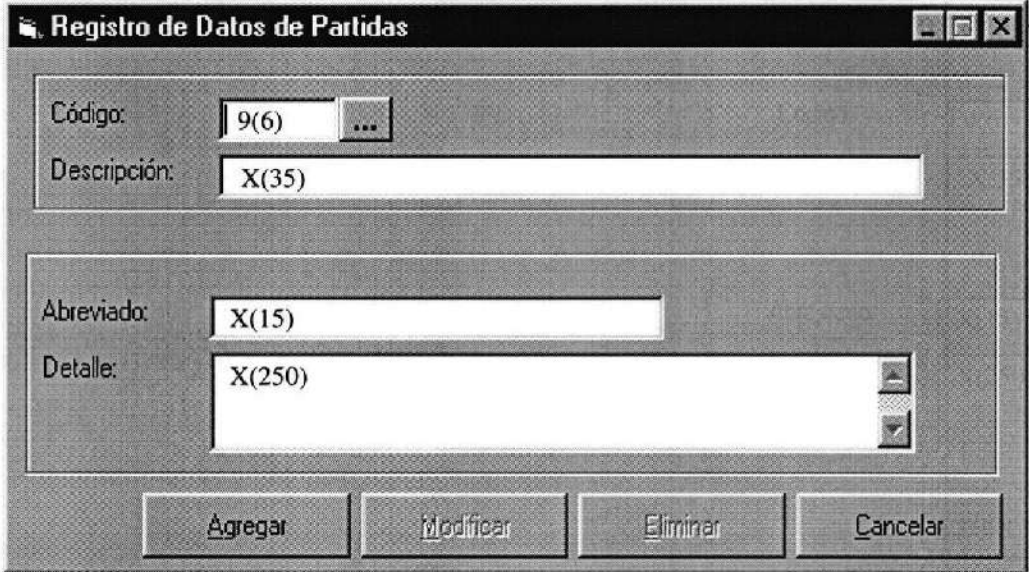
 <b>ARMADA DEL ECUADOR</b>	<b>DISEÑO DE PANTALLAS</b>	<b>Página 1 de 3</b>
		<b>Fecha de Elaboración</b> 06/Ene/1999
<b>AUTOR:</b> PROTCOM-ESPOL <b>DESARROLLADORES:</b> Jorge Cobo Coronel Boris Aguirre Espinosa	<b>PROYECTO CANOPUS</b>	<b>SISTEMA DE PRESUPUESTO APD</b>
<b>NOMBRE FÍSICO:</b> PREM_1150	<b>NOMBRE LÓGICO:</b> FRM_MANT_PART	
<b>DESCRIPCIÓN:</b> Registro de datos de partidas.		
		
<b>FRECUENCIA DE USO:</b> Según la necesidad del usuario		
<b>OBSERVACIÓN:</b>		

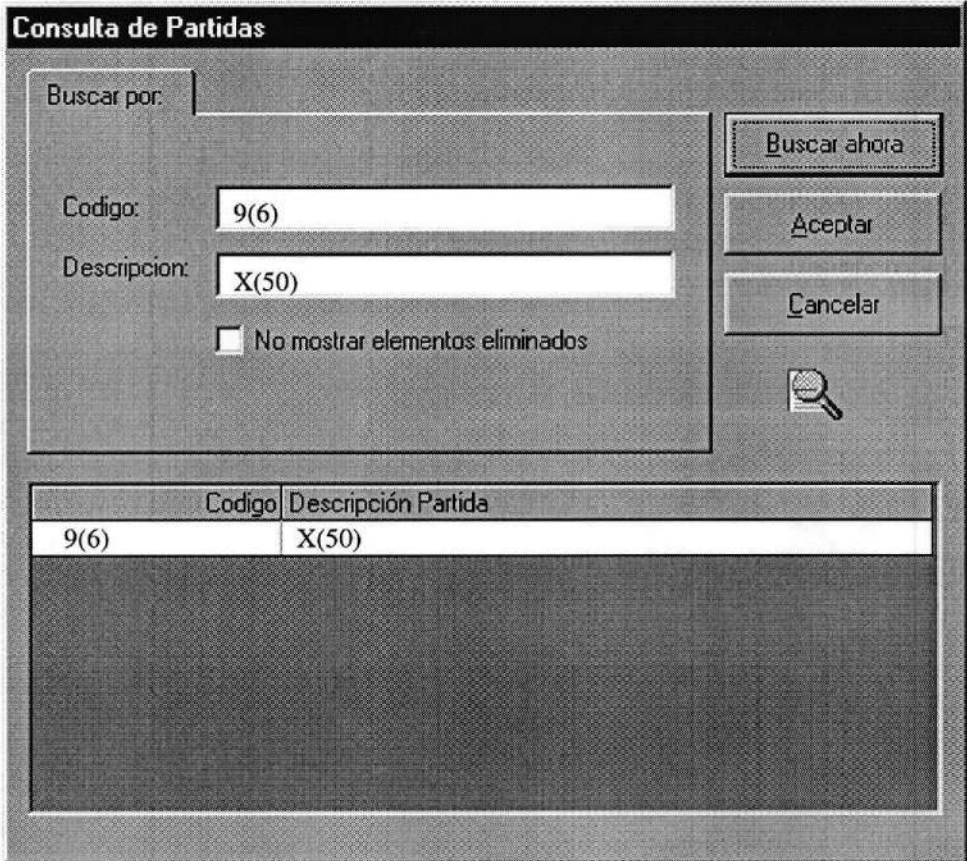
 <b>ARMADA DEL ECUADOR</b>	<b>DISEÑO DE PANTALLAS</b>	<b>Página 2 de 3</b>
		<b>Fecha de Elaboración</b> 06/Ene/1999
<b>AUTOR:</b> PROTCOM-ESPOL <b>DESARROLLADORES:</b> Jorge Cobo Coronel Boris Aguirre Espinosa	<b>PROYECTO CANOPUS</b>	<b>SISTEMA DE PRESUPUESTO APD</b>
<b>NOMBRE FÍSICO:</b> PREC_100A	<b>NOMBRE LÓGICO:</b> CONSULTA1	
<b>DESCRIPCIÓN:</b> Consulta de partidas.		
		
<b>FRECUENCIA DE USO:</b> Según la necesidad del usuario		
<b>OBSERVACIÓN:</b> Esta es una pantalla de ayuda		

 <b>ARMADA DEL ECUADOR</b>		<b>LISTA DE ELEMENTOS DE DATOS</b>		<b>Página 3 de 3</b>	
				Fecha de Elaboración: 06/Ene/1999	
<b>AUTOR:</b> PROTCOM-ESPOL <b>DESARROLLADORES:</b> Jorge Cobo Coronel Boris Aguirre Espinosa			<b>PROYECTO CANOPUS</b>		<b>SISTEMA DE PRESUPUESTO APD</b>
<b>NOMBRE FÍSICO:</b> PREM_1150			<b>NOMBRE LÓGICO:</b> FRM_MANT_PART		
<b>NOMBRE DEL OBJETO</b>	<b>NOMBRE DEL CAMPO</b>	<b>CONTENIDO</b>		<b>FORMATO DE EDICIÓN</b>	
txt_co	Part_codi_part	Código de la partida		9(6)	
txt_ds	Part_desc_part	Descripción de la partida		X(50)	
txt_abrev	Part_abre_part	Abreviatura de la partida		X(15)	
txt_deta	Part_deta_part	Detalle de la partida		X(250)	
Fra_prin		Contenedor del código y descripción			
Fra_datos		Contenedor de los otros datos			
Cmd_consulta		Consulta			
Cmd_agregar		Agregar/Grabar			
Cmd_modifica		Modificar			
Cmd_eliminar		Eliminar			
Cmd_cancel		Cancelar			
<b>OBSERVACIÓN:</b>					
<b>NOMBRE FÍSICO:</b> PREC_100A			<b>NOMBRE LÓGICO:</b> CONSULTA1		
<b>NOMBRE DEL OBJETO</b>	<b>NOMBRE DEL CAMPO</b>	<b>CONTENIDO</b>		<b>FORMATO DE EDICIÓN</b>	
Txt_Codi		Código a buscar		9(6)	
Txt_desc		Descripción a buscar		X(50)	
Chk_ayud		Permite buscar elementos eliminados			
Cmd_ayud		Buscar ahora			
Cmd_Acep		Aceptar			
Cmd_canc		Cancelar			
Tdbgr		Información resultante de la búsqueda			
Código	Part_codi_part	Código de la partida		9(6)	
Descripción	Part_desc_part	Descripción de la partida		X(50)	
<b>OBSERVACIÓN:</b>					

## 11.1.6. Registro de Unidades de Medida

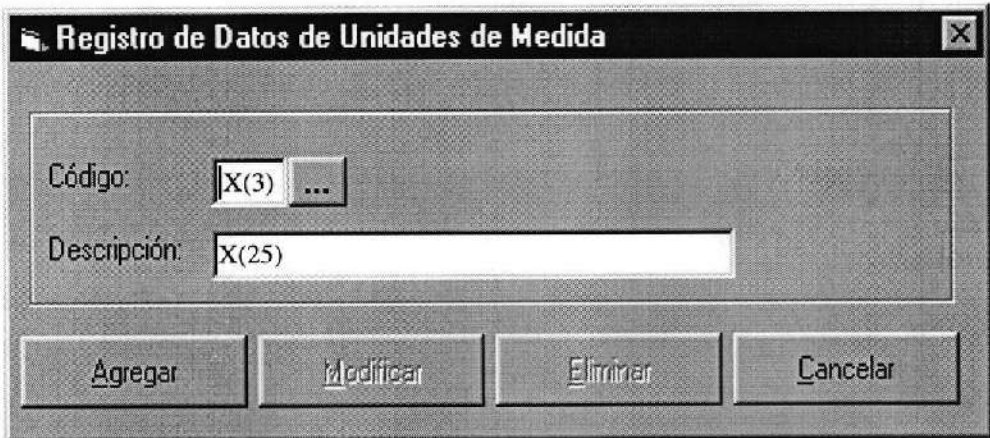
 <b>ARMADA DEL ECUADOR</b>	<b>DISEÑO DE PANTALLAS</b>	<b>Página 1 de 3</b>
		<b>Fecha de Elaboración</b> 06/Ene/1999
<b>AUTOR:</b> PROTCOM-ESPOL <b>DESARROLLADORES:</b> Jorge Cobo Coronel Boris Aguirre Espinosa	<b>PROYECTO CANOPUS</b>	<b>SISTEMA DE PRESUPUESTO APD</b>
<b>NOMBRE FÍSICO:</b> PREM_1160	<b>NOMBRE LÓGICO:</b> FRM_MANT_UND	
<b>DESCRIPCIÓN:</b> Registro de datos de unidades de medida.		
		
<b>FRECUENCIA DE USO:</b> Según la necesidad del usuario		
<b>OBSERVACIÓN:</b>		

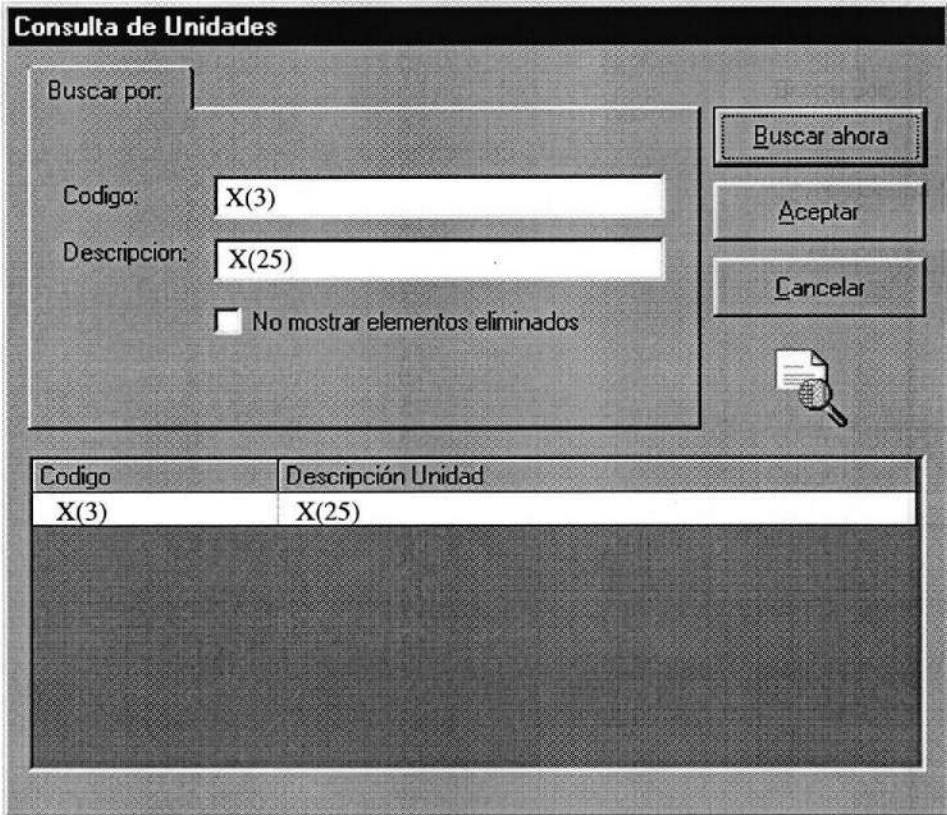
 <b>ARMADA DEL ECUADOR</b>	<b>DISEÑO DE PANTALLAS</b>	<b>Página 2 de 3</b>
		<b>Fecha de Elaboración</b> 06/Ene/1999
<b>AUTOR:</b> PROTCOM-ESPOL <b>DESARROLLADORES:</b> Jorge Cobo Coronel Boris Aguirre Espinosa	<b>PROYECTO CANOPUS</b>	<b>SISTEMA DE PRESUPUESTO APD</b>
<b>NOMBRE FÍSICO:</b> PREC_100A	<b>NOMBRE LÓGICO:</b> CONSULTA1	
<b>DESCRIPCIÓN:</b> Consulta de unidades.		
		
<b>FRECUENCIA DE USO:</b> Según la necesidad del usuario		
<b>OBSERVACIÓN:</b> Esta es una pantalla de ayuda		

 <b>ARMADA DEL ECUADOR</b>		LISTA DE ELEMENTOS DE DATOS	Página 3 de 3 Fecha de Elaboración: 06/Ene/1999
<b>AUTOR:</b> PROTCOM-ESPOL <b>DESARROLLADORES:</b> Jorge Cobo Coronel Boris Aguirre Espinosa		<b>PROYECTO CANOPUS</b>	<b>SISTEMA DE PRESUPUESTO APD</b>
<b>NOMBRE FÍSICO:</b> PREM_1160		<b>NOMBRE LÓGICO:</b> FRM_MANT_UND	
NOMBRE DEL OBJETO	NOMBRE DEL CAMPO	CONTENIDO	FORMATO DE EDICIÓN
txt_co	Unid_codi	Código de la Unidad	X(3)
txt_ds	Unid_desc	Descripción de la Unidad	X(25)
Cmd_consulta		Consulta	
Cmd_agregar		Agregar/Grabar	
Cmd_modifica		Modificar	
Cmd_eliminar		Eliminar	
Cmd_cancel		Cancelar	
<b>OBSERVACIÓN:</b>			
<b>NOMBRE FÍSICO:</b> PREC_100A		<b>NOMBRE LÓGICO:</b> CONSULTA1	
NOMBRE DEL OBJETO	NOMBRE DEL CAMPO	CONTENIDO	FORMATO DE EDICIÓN
Txt_Codi		Código a buscar	X(3)
Txt_desc		Descripción a buscar	X(25)
Chk_ayud		Permite buscar elementos eliminados	
Cmd_ayud		Buscar ahora	
Cmd_Acep		Aceptar	
Cmd_canc		Cancelar	
Tdbgr		Información resultante de la búsqueda	
Código	Unid_codi	Código de la Unidad	X(3)
Descripción	Unid_desc	Descripción de la Unidad	X(25)
<b>OBSERVACIÓN:</b>			

## 11.1.7. Relación Fase – Partida

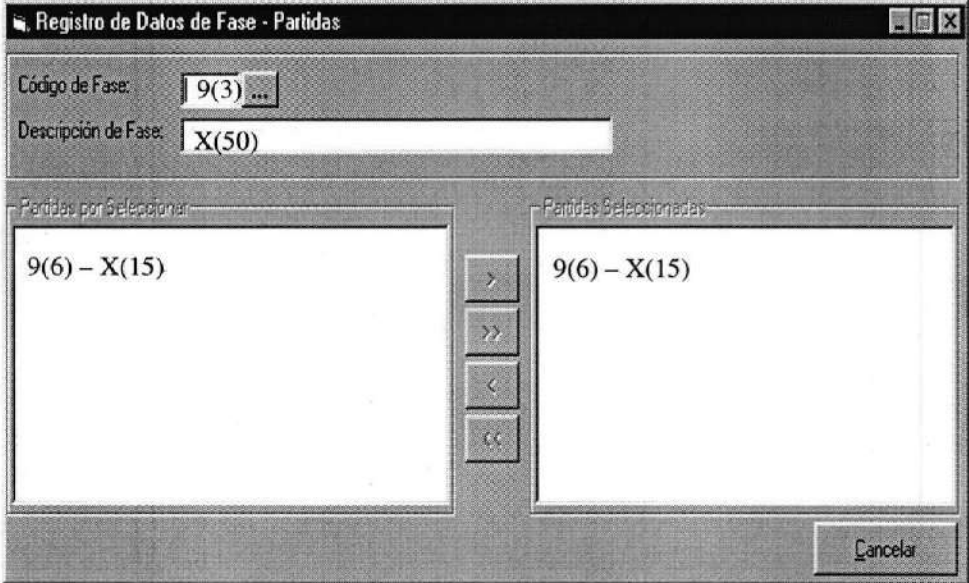
 <b>ARMADA DEL ECUADOR</b>		<b>DISEÑO DE PANTALLAS</b>	<b>Página 1 de 3</b>
			<b>Fecha de Elaboración</b> 06/Ene/1999
<b>AUTOR:</b> PROTCOM-ESPOL <b>DESARROLLADORES:</b> Jorge Cobo Coronel Boris Aguirre Espinosa		<b>PROYECTO CANOPUS</b>	<b>SISTEMA DE PRESUPUESTO APD</b>
<b>NOMBRE FÍSICO:</b> PREM_1170		<b>NOMBRE LÓGICO:</b> FRM_MANT_FASPA	
<b>DESCRIPCIÓN:</b> Registro de datos de la relación de Fase - Partida			
			
<b>FRECUENCIA DE USO:</b> Según la necesidad del usuario			
<b>OBSERVACIÓN:</b>			

 <b>ARMADA DEL ECUADOR</b>	<b>DISEÑO DE PANTALLAS</b>	<b>Página 2 de 3</b>
		<b>Fecha de Elaboración</b> 06/Ene/1999
<b>AUTOR:</b> PROTCOM-ESPOL <b>DESARROLLADORES:</b> Jorge Cobo Coronel Boris Aguirre Espinosa	<b>PROYECTO</b> <b>CANOPUS</b>	<b>SISTEMA DE PRESUPUESTO</b> <b>APD</b>
<b>NOMBRE FÍSICO:</b> PREC_100A	<b>NOMBRE LÓGICO:</b> CONSULTA1	
<b>DESCRIPCIÓN:</b> Consulta de fases.		

**Consulta de Fases**

Buscar por:

Código:

Descripción:

No mostrar elementos eliminados



Codigo	Descripción Fase
9(3)	X(50)

**FRECUENCIA DE USO:** Según la necesidad del usuario

**OBSERVACIÓN:** Esta es una pantalla de ayuda

 <b>ARMADA DEL ECUADOR</b>		<b>LISTA DE ELEMENTOS DE DATOS</b>	<b>Página 3 de 3</b>
			<b>Fecha de Elaboración:</b> 06/Ene/1999
<b>AUTOR:</b> PROTCOM-ESPOL <b>DESARROLLADORES:</b> Jorge Cobo Coronel Boris Aguirre Espinosa		<b>PROYECTO</b> <b>CANOPUS</b>	<b>SISTEMA DE PRESUPUESTO</b> <b>APD</b>
<b>NOMBRE FÍSICO:</b> PREM_1170		<b>NOMBRE LÓGICO:</b> FRM_MANT_FASPA	
<b>NOMBRE DEL OBJETO</b>	<b>NOMBRE DEL CAMPO</b>	<b>CONTENIDO</b>	<b>FORMATO DE EDICIÓN</b>
txt_cofase	Fase_codi_fase	Código de la fase	9(3)
txt_dsfase	Fase_desc_fase	Descripción de la fase	X(50)
Lst_part	Part_codi_part	Código de la partida	9(6)
	Part_abre_part	Abreviatura de la partida	X(15)
Lst_partsel	Fapr_codi_part	Código de la partida	9(6)
	Part_abre_part	Abreviatura de la partida	X(15)
Fra_fase		Contenedor de los datos de la fase	
fra_list1		Contenedor de partidas	
fra_list2		Contenedor de partidas seleccionadas	
Cmd_consulta		Consulta	
Cmd_agregar		Agregar un elemento	
Cmd_agretodo		Agregar todos los elementos	
Cmd_eliminar		Eliminar un elemento	
Cmd_elimitodo		Eliminar todos los elementos	
Cmd_cancel		Cancelar	
<b>OBSERVACIÓN:</b>			
<b>NOMBRE FÍSICO:</b> PREC_100A		<b>NOMBRE LÓGICO:</b> CONSULTA1	
<b>NOMBRE DEL OBJETO</b>	<b>NOMBRE DEL CAMPO</b>	<b>CONTENIDO</b>	<b>FORMATO DE EDICIÓN</b>
Txt_Codi		Código a buscar	9(3)
Txt_desc		Descripción a buscar	X(50)
Chk_ayud		Permite buscar elementos eliminados	
Cmd_ayud		Buscar ahora	
Cmd_Acep		Aceptar	
Cmd_canc		Cancelar	
Tdbgr		Información resultante de la búsqueda	
Código	Fase_codi_fase	Código de la fase	9(3)
Descripción	Fase_desc_fase	Descripción de la fase	X(50)
<b>OBSERVACIÓN:</b>			

**11.1.8. Relación Repartos – Proyecto**

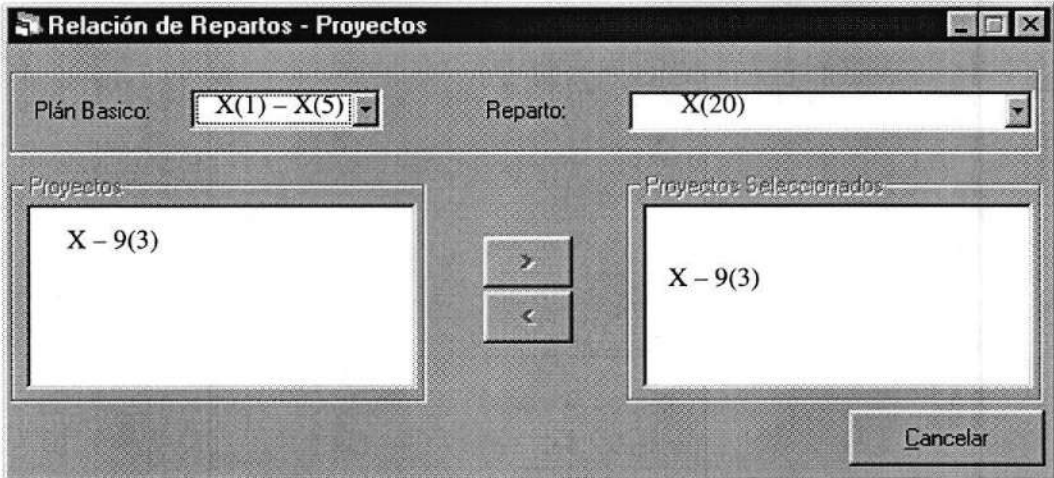
 <b>ARMADA DEL ECUADOR</b>		<b>DISEÑO DE PANTALLAS</b>		<b>Página 1 de 2</b>	
				Fecha de Elaboración	
<b>AUTOR:</b> PROTCOM-ESPOL		<b>PROYECTO CANOPUS</b>		<b>SISTEMA DE PRESUPUESTO APD</b>	
<b>DESARROLLADORES:</b>					
<b>NOMBRE FÍSICO:</b> PREM_1230			<b>NOMBRE LÓGICO:</b> FRM_MANT_PRYDIR		
<b>DESCRIPCIÓN:</b> Registro de datos de la relación de Proyectos-Repartos					
					
<b>FRECUENCIA DE USO:</b> Según la necesidad del usuario					
<b>OBSERVACIÓN:</b>					

 <b>ARMADA DEL ECUADOR</b>		<b>LISTA DE ELEMENTOS DE DATOS</b>	<b>Página 2 de 2</b>
			<b>Fecha de Elaboración:</b>
<b>AUTOR: PROTCOM-ESPOL</b>		<b>PROYECTO CANOPUS</b>	<b>SISTEMA DE PRESUPUESTO APD</b>
<b>DESARROLLADORES:</b>			
<b>NOMBRE FÍSICO:</b> PREM_1230		<b>NOMBRE LÓGICO:</b> FRM_MANT_PRYDIR	
<b>NOMBRE DEL OBJETO</b>	<b>NOMBRE DEL CAMPO</b>	<b>CONTENIDO</b>	<b>FORMATO DE EDICIÓN</b>
cbo_plan1	Plan_Basi_Codi Plan_Basi_Abre	Código del Plan básico Abreviatura del Plan Básico	X(1) X(7)
Cbo_Dire	Desc_Sigl Tipo_Locd_Desc	Descripción de las Siglas Tipo de Localidad	X(5) X(10)
lst_proy	Lcpr_Plan_Basi Lcpr_Proj_Nume	Código del Plan Básico Número de Proyecto	X(1) 9(4)
lst_proysel	Lcpr_Plan_Basi Lcpr_Proj_Nume	Código del Plan Básico Número de Proyecto	X(1) 9(4)
Fra_fase		Contenedor de los datos de la fase	
fra_list1		Contenedor de proyectos Seleccionados	
fra_list2		Contenedor de proyectos	
Cmd_agregar		Agregar un elemento	
Cmd_eliminar		Eliminar un elemento	
Cmd_cancel		Cancelar	
<b>OBSERVACIÓN:</b>			

## 11.1.9. Registro de Proyectos

 <b>ARMADA DEL ECUADOR</b>	<b>DISEÑO DE PANTALLAS</b>	<b>Página 1 de 7</b>
		<b>Fecha de Elaboración</b> 06/Ene/1999
<b>AUTOR:</b> PROTCOM-ESPOL <b>DESARROLLADORES:</b> Jorge Cobo Coronel Boris Aguirre Espinosa	<b>PROYECTO CANOPUS</b>	<b>SISTEMA DE PRESUPUESTO APD</b>
<b>NOMBRE FÍSICO:</b> PREM_1210	<b>NOMBRE LÓGICO:</b> Frm_Mant_Proj	
<b>DESCRIPCIÓN:</b> Registro de datos de proyectos.		

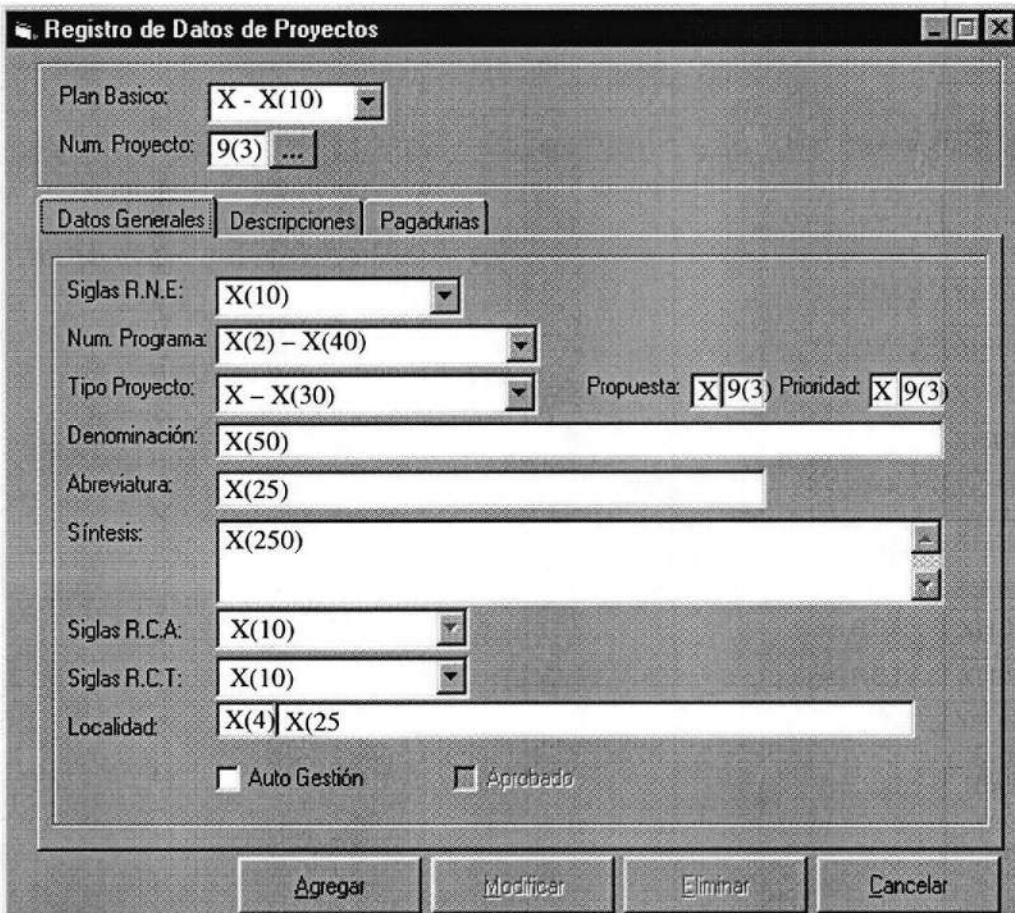

**Registro de Datos de Proyectos**

Plan Basico: X - X(10)

Num. Proyecto: 9(3) ...

Datos Generales | Descripciones | Pagadurias

Siglas R.N.E.: X(10)

Num. Programa: X(2) - X(40)

Tipo Proyecto: X - X(30) Propuesta: X|9(3) Prioridad: X|9(3)

Denominación: X(50)

Abreviatura: X(25)

Síntesis: X(250)

Siglas R.C.A.: X(10)

Siglas R.C.T.: X(10)

Localidad: X(4) X(25)

Auto Gestión  Aprobado

Agregar Modificar Eliminar Cancelar

**FRECUENCIA DE USO:** Según la necesidad del usuario

**OBSERVACIÓN:**

 <b>ARMADA DEL ECUADOR</b>	<b>DISEÑO DE PANTALLAS</b>	<b>Página 2 de 7</b>
		<b>Fecha de Elaboración</b> 06/Ene/1999
<b>AUTOR:</b> PROTCOM-ESPOL <b>DESARROLLADORES:</b> Jorge Cobo Coronel Boris Aguirre Espinosa	<b>PROYECTO CANOPUS</b>	<b>SISTEMA DE PRESUPUESTO APD</b>
<b>NOMBRE FÍSICO:</b> PREM_1210	<b>NOMBRE LÓGICO:</b> Frm_Mant_Proj	
<b>DESCRIPCIÓN:</b> Registro de datos de proyectos.		

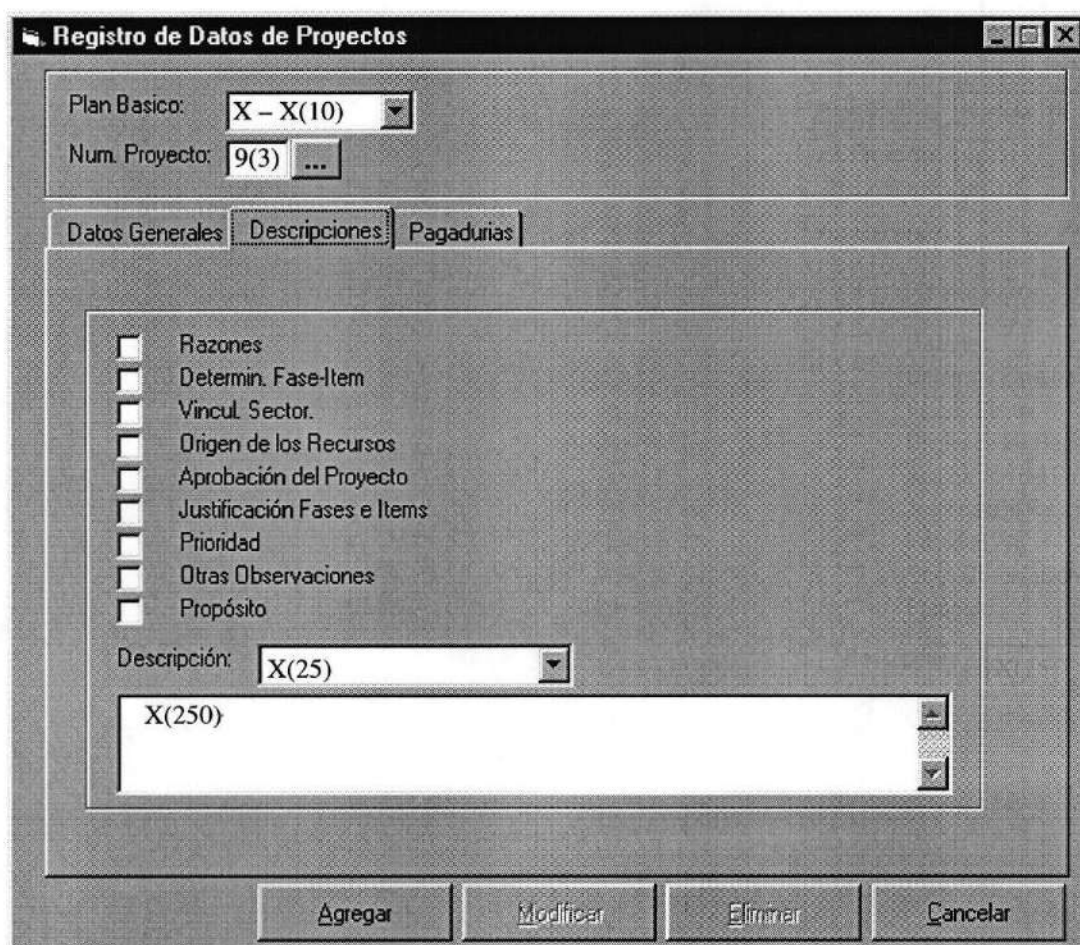

**Registro de Datos de Proyectos**

Plan Basico: X - X(10)

Num. Proyecto: 9(3) ...

Datos Generales | **Descripciones** | Pagadurias

- Razones
- Determin. Fase-Item
- Vincul. Sector.
- Origen de los Recursos
- Aprobación del Proyecto
- Justificación Fases e Items
- Prioridad
- Otras Observaciones
- Propósito

Descripción: X(25)



X(250)

Agregar    Modificar    Eliminar    Cancelar

**FRECUENCIA DE USO:** Según la necesidad del usuario

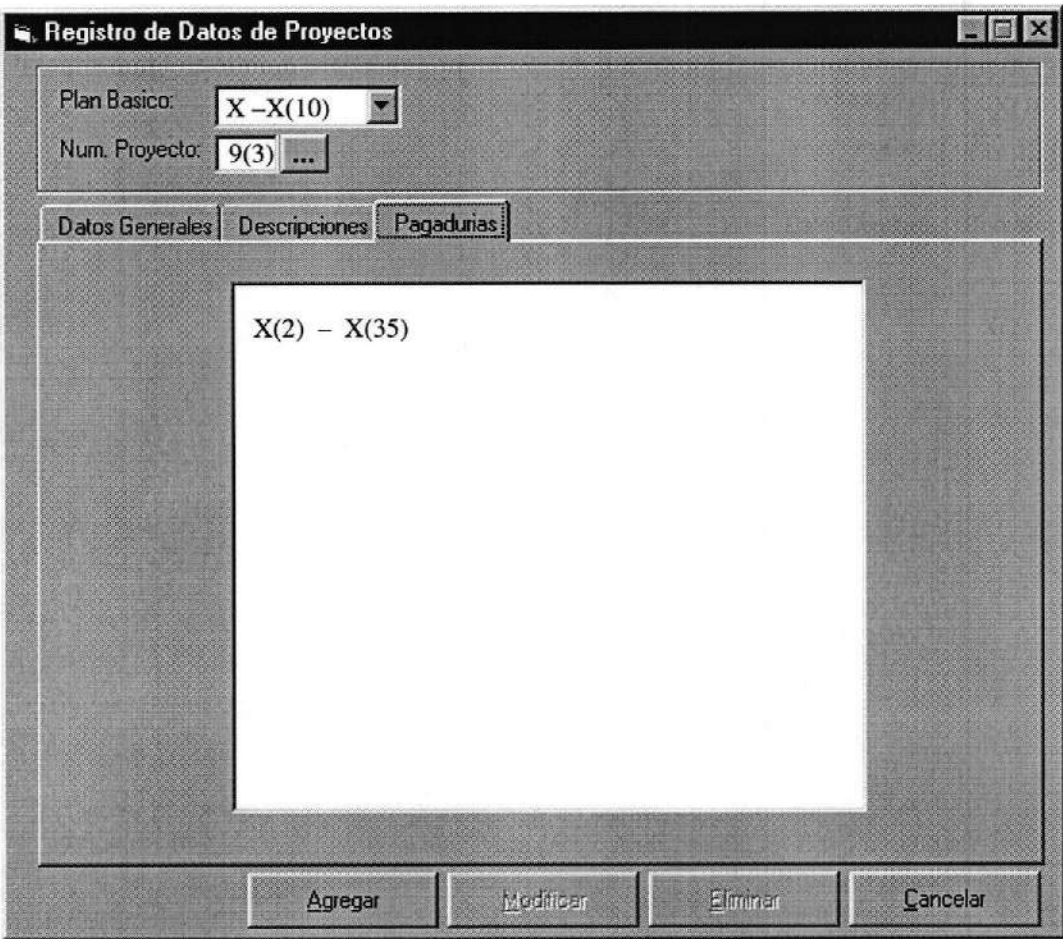
**OBSERVACIÓN:**

 <b>ARMADA DEL ECUADOR</b>	<b>DISEÑO DE PANTALLAS</b>	<b>Página 3 de 7</b>
		<b>Fecha de Elaboración</b> 06/Ene/1999
<b>AUTOR:</b> PROTCOM-ESPOL <b>DESARROLLADORES:</b> Jorge Cobo Coronel Boris Aguirre Espinosa	<b>PROYECTO CANOPUS</b>	<b>SISTEMA DE PRESUPUESTO APD</b>
<b>NOMBRE FÍSICO:</b> PREM_1210	<b>NOMBRE LÓGICO:</b> Frm_Mant_Proj	
<b>DESCRIPCIÓN:</b> Registro de datos de proyectos.		
		
<b>FRECUENCIA DE USO:</b> Según la necesidad del usuario		
<b>OBSERVACIÓN:</b>		

 <b>ARMADA DEL ECUADOR</b>	<b>DISEÑO DE PANTALLAS</b>	<b>Página 4 de 7</b>										
		<b>Fecha de Elaboración</b> 06/Ene/1999										
<b>AUTOR:</b> PROTCOM-ESPOL <b>DESARROLLADORES:</b> Jorge Cobo Coronel Boris Aguirre Espinosa	<b>PROYECTO CANOPUS</b>	<b>SISTEMA DE PRESUPUESTO APD</b>										
<b>NOMBRE FÍSICO:</b> PREC_100A	<b>NOMBRE LÓGICO:</b> CONSULTA1											
<b>DESCRIPCIÓN:</b> Consulta de proyectos de un plan específico.												
<div style="border: 1px solid black; padding: 10px;"> <p><b>Consulta de Proyectos del Plan - PAPA</b></p> <p>Buscar por: <input type="text"/></p> <p>Código: <input type="text" value="9(3)"/></p> <p>Descripción: <input type="text" value="X(50)"/></p> <p><input type="checkbox"/> No mostrar elementos eliminados</p> <p style="text-align: right;"> <input type="button" value="Buscar ahora"/>  <input type="button" value="Aceptar"/>  <input type="button" value="Cancelar"/> </p> <p style="text-align: right;"></p> <table border="1" style="width: 100%; border-collapse: collapse;"> <thead> <tr> <th>Num. Proyecto</th> <th>Denominación Proyecto</th> <th>Num. Programa</th> <th>Tipo Proyec</th> <th>Reparto Origin</th> </tr> </thead> <tbody> <tr> <td>9(3)</td> <td>X(50)</td> <td>X(40)</td> <td>X(35)</td> <td>X(10)</td> </tr> </tbody> </table> </div>			Num. Proyecto	Denominación Proyecto	Num. Programa	Tipo Proyec	Reparto Origin	9(3)	X(50)	X(40)	X(35)	X(10)
Num. Proyecto	Denominación Proyecto	Num. Programa	Tipo Proyec	Reparto Origin								
9(3)	X(50)	X(40)	X(35)	X(10)								
<b>FRECUENCIA DE USO:</b> Según la necesidad del usuario												
<b>OBSERVACIÓN:</b> Esta es una pantalla de ayuda												

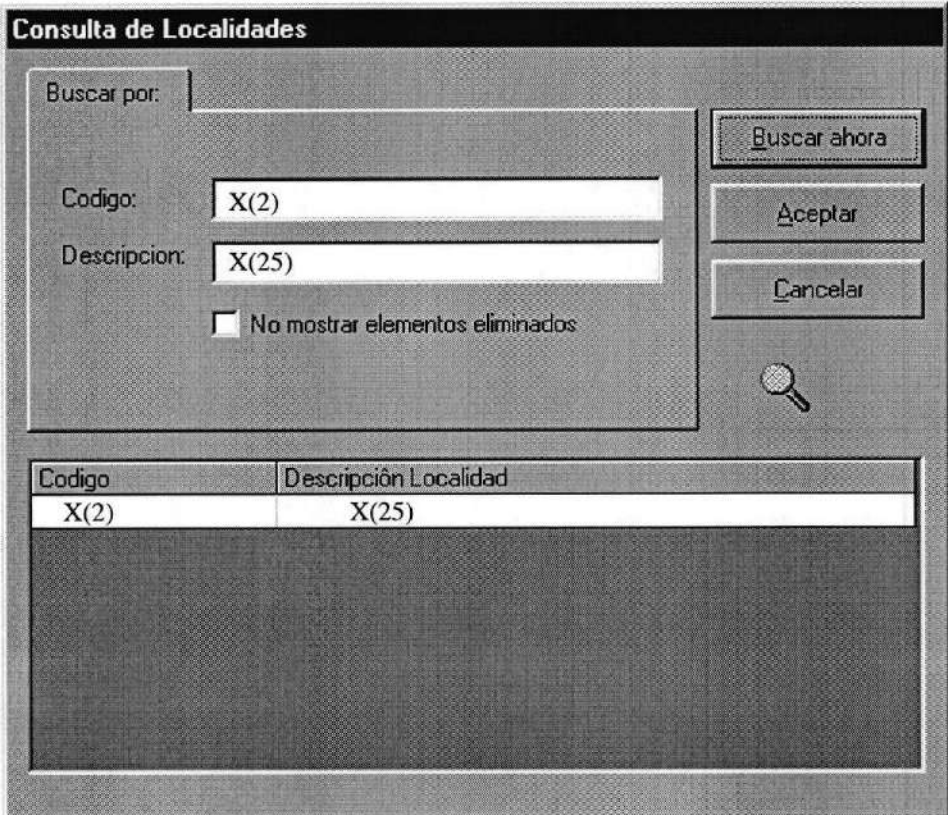
 <b>ARMADA DEL ECUADOR</b>	<b>DISEÑO DE PANTALLAS</b>	<b>Página 5 de 7</b>
		<b>Fecha de Elaboración</b> 06/Ene/1999
<b>AUTOR:</b> PROTCOM-ESPOL <b>DESARROLLADORES:</b> Jorge Cobo Coronel Boris Aguirre Espinosa	<b>PROYECTO CANOPUS</b>	<b>SISTEMA DE PRESUPUESTO APD</b>
<b>NOMBRE FÍSICO:</b> PREC_100A	<b>NOMBRE LÓGICO:</b> CONSULTA1	
<b>DESCRIPCIÓN:</b> Consulta de localidades que maneja la Armada en sus datos de Planificación.		
		
<b>FRECUENCIA DE USO:</b> Según la necesidad del usuario		
<b>OBSERVACIÓN:</b> Esta es una pantalla de ayuda		

 <b>ARMADA DEL ECUADOR</b>		LISTA DE ELEMENTOS DE DATOS	Página 6 de 7 Fecha de Elaboración: 06/Ene/1999
<b>AUTOR:</b> PROTCOM-ESPOL <b>DESARROLLADORES:</b> Jorge Cobo Coronel Boris Aguirre Espinosa		<b>PROYECTO CANOPUS</b>	<b>SISTEMA DE PRESUPUESTO APD</b>
<b>NOMBRE FÍSICO:</b> PREM_1210		<b>NOMBRE LÓGICO:</b> Frm_Mant_Proj	
NOMBRE DEL OBJETO	NOMBRE DEL CAMPO	CONTENIDO	FORMATO DE EDICIÓN
Cbo_plan	Plan_basi_codi Plan_basi_abre	Código del plan básico Abreviatura del plan básico	X X(10)
txt_numpry	Proy_ume_secc	Número secuencial del proyecto	9(3)
Cbo_sigdirec	Desc_sigl	Siglas del reparto del proyecto	X(10)
lbl_sigdirecc	Desc_desc	Descripción del reparto del proyecto	X(70)
Cbo_numprog	Nump_codi_prog Nump_desc_prog	Código de programa Descripción del programa	X(2) X(40)
Cbo_tipoproj	Tipo_codi_proy Tipo_proy_desc	Código de tipo de proyecto Descripción del tipo de proyecto	X X(35)
Txt_cpro	Proy_prop_sito	Propuesta de proyecto	X
Txt_npro	Proy_prop_sito	Propuesta de proyecto	9(3)
Txt_cpri	Proy_prio_proy	Prioridad del proyecto	X
Txt_npri	Proy_prio_proy	Prioridad del proyecto	9(3)
txt_denom	Proy_deno_proy	Denominación del proyecto	X(50)
txt_abrevia	Proy_abre_deno	Abreviatura del proyecto	X(25)
txt_sintes	Proy_sint_proy	Síntesis del proyecto	X(250)
Cbo_sigra	Desc_sigl	Siglas del reparto de control Adm.	X(10)
lbl_sigra	Desc_desc	Descripción del reparto de control Adm.	X(70)
Cbo_dct	Desc_sigl	Siglas del reparto de control Téc.	X(10)
Lbl_sigdct	Desc_desc	Descripción del reparto de control Tec.	X(70)
txt_coloc	Proy_codi_locd	Código de localidad	X(2)
txt_dsloc	Armd_desc_locd	Descripción de localidad	X(25)
Chk_autgest	Proy_autg_proy	Autogestión del proyecto	X
Chk_aprob	Proy_esta_apro	Aprobación del proyecto	X
Chk_descrip		Control para las descripciones	
lbl_descrip		Control para las descripciones	
Cbo_descrip		Descripciones del proyecto	
txt_mens		Texto de las descripciones	
lst_pagad	Pagd_codi_paga Pagd_desc_paga	Código de pagaduría Descripción de pagaduría	X(2) X(35)
fra_datgen		Contenedor de datos generales	
fra_datdes		Contenedor de descripciones	
fra_plan		Contenedor de campos clave	
Cmd_agregar		Agregar/Grabar	
Cmd_modifica		Modificar	
Cmd_eliminar		Eliminar	

 <b>ARMADA DEL ECUADOR</b>		<b>LISTA DE ELEMENTOS DE DATOS</b>		<b>Página 7 de 7</b>	
				Fecha de Elaboración: 06/Ene/1999	
<b>AUTOR:</b> PROTCOM-ESPOL <b>DESARROLLADORES:</b> Jorge Cobo Coronel Boris Aguirre Espinosa			<b>PROYECTO CANOPUS</b>		<b>SISTEMA DE PRESUPUESTO APD</b>
<b>NOMBRE FÍSICO:</b> PREM_1210			<b>NOMBRE LÓGICO:</b> Frm_Mant_Proj		
<b>NOMBRE DEL OBJETO</b>	<b>NOMBRE DEL CAMPO</b>	<b>CONTENIDO</b>		<b>FORMATO DE EDICIÓN</b>	
Cmd_cancel		Cancelar			
Cmd_consulta		Consulta			
<b>OBSERVACIÓN:</b>					
<b>NOMBRE FÍSICO:</b> PREC_100A			<b>NOMBRE LÓGICO:</b> CONSULTA1		
<b>NOMBRE DEL OBJETO</b>	<b>NOMBRE DEL CAMPO</b>	<b>CONTENIDO</b>		<b>FORMATO DE EDICIÓN</b>	
Txt_desc		Descripción a buscar		X(50)	
Txt_Codi		Código a buscar		9(3)	
Chk_ayud		Permite buscar elementos eliminados			
Cmd_ayud		Buscar ahora			
Cmd_Acep		Aceptar			
Cmd_canc		Cancelar			
Tdbgr		Información resultante de la búsqueda			
<b>Ayuda de los Proyectos</b>					
Num.Proyecto	Proy_num_secc	Número de proyecto		9(3)	
Denominación	Proy_deno_proy	Denominación de proyecto		X(50)	
Núm. Programa	Nump_desc_prog	Descripción del programa		X(40)	
Tipo Proyecto	Tipo_proy_desc	Descripción del tipo de proyecto		X(35)	
Reparto Originad.	Desc_sigl	Siglas del reparto originador del Proy		X(10)	
<b>Ayuda de Localidades</b>					
Código	Armd_codi_locd	Código de localidad		X(2)	
Descripción	Armd_desc_locd	Descripción de localidad		X(25)	
<b>OBSERVACIÓN:</b>					

## 11.1.10. Registro de Fases - Ítems al Proyecto

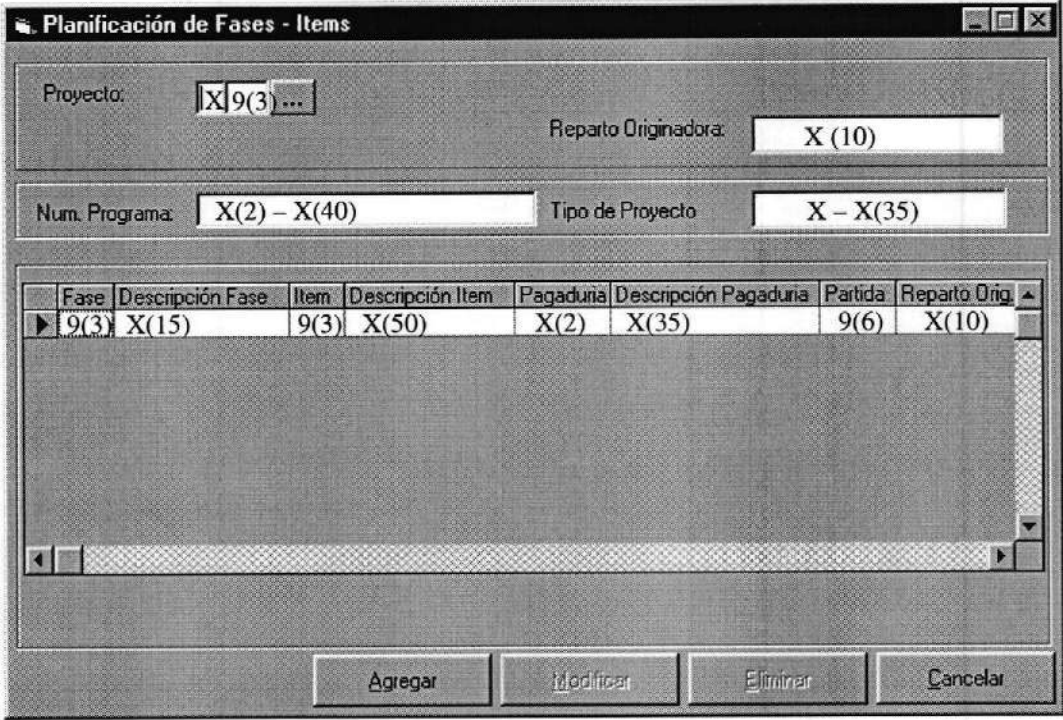
	<b>ARMADA DEL ECUADOR</b>	<b>DISEÑO DE PANTALLAS</b>	<b>Página 1 de 4</b>		
			<b>Fecha de Elaboración</b> 06/Ene/1999		
<b>AUTOR:</b> PROTCOM-ESPOL <b>DESARROLLADORES:</b> Jorge Cobo Coronel Boris Aguirre Espinosa		<b>PROYECTO</b> <b>CANOPUS</b>	<b>SISTEMA DE PRESUPUESTO</b> <b>APD</b>		
<b>NOMBRE FÍSICO:</b> PREM 1220		<b>NOMBRE LÓGICO:</b> FRM_MANT_PFSIT			
<b>DESCRIPCIÓN:</b> Registro de los ítems planificados para los proyectos.					
					
<b>FRECUENCIA DE USO:</b> Según la necesidad del usuario					
<b>OBSERVACIÓN:</b>					

 <b>ARMADA DEL ECUADOR</b>	<b>DISEÑO DE PANTALLAS</b>	<b>Página 2 de 4</b>
		<b>Fecha de Elaboración</b> 06/Ene/1999
<b>AUTOR:</b> PROTCOM-ESPOL <b>DESARROLLADORES:</b> Jorge Cobo Coronel Boris Aguirre Espinosa	<b>PROYECTO CANOPUS</b>	<b>SISTEMA DE PRESUPUESTO APD</b>
<b>NOMBRE FÍSICO:</b> PREC_100B	<b>NOMBRE LÓGICO:</b> CONSULTA2	
<b>DESCRIPCIÓN:</b> Consulta de proyectos en base a un año de planificación específico.		

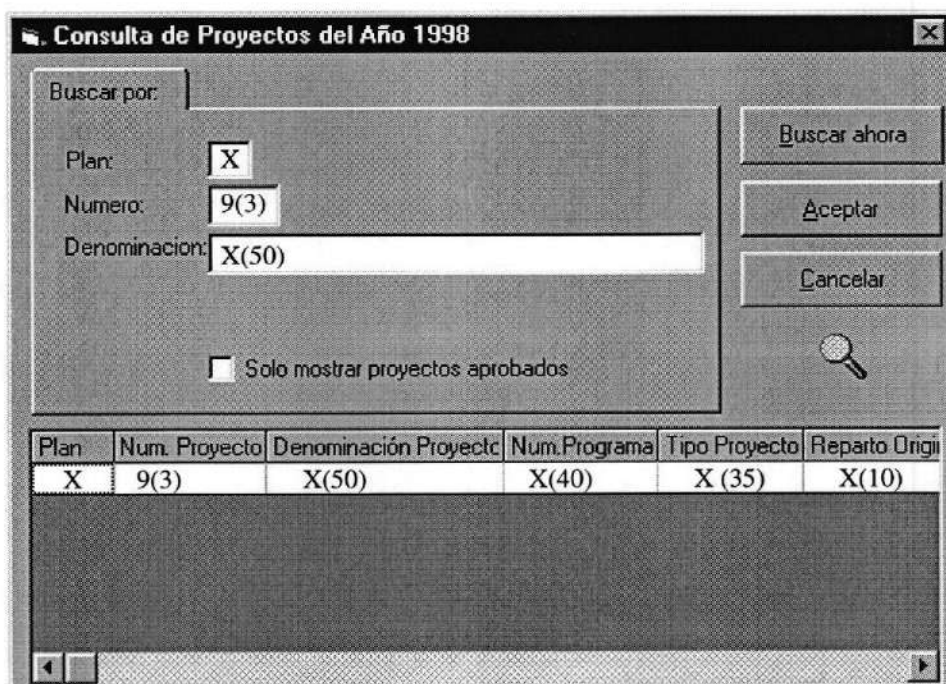

Plan	Num. Proyecto	Denominación Proyecto	Num. Programa	Tipo Proyecto	Reparto Origen
X	9(3)	X(50)	X(40)	X(35)	X(10)

**FRECUENCIA DE USO:** Según la necesidad del usuario

**OBSERVACIÓN:** Esta es una pantalla de ayuda

 <b>ARMADA DEL ECUADOR</b>		LISTA DE ELEMENTOS DE DATOS	Página 3 de 4 Fecha de Elaboración: 06/Ene/1999
<b>AUTOR:</b> PROTCOM-ESPOL <b>DESARROLLADORES:</b> Jorge Cobo Coronel Boris Aguirre Espinosa		<b>PROYECTO CANOPUS</b>	<b>SISTEMA DE PRESUPUESTO APD</b>
<b>NOMBRE FÍSICO:</b> PREM_1220		<b>NOMBRE LÓGICO:</b> FRM_MANT_PFSIT	
NOMBRE DEL OBJETO	NOMBRE DEL CAMPO	CONTENIDO	FORMATO DE EDICIÓN
Txt_plan	Prfi_plan_basi	Código del plan básico	X
Txt_numpry	Prfi_proy_ume	Numero secuencial del proyecto	9(3)
Txt_direcc	Desc_sigl	Siglas del reparto orig. Del proyecto	X(10)
Lbl_descpry	Proy_deno_proy	Denominación del proyecto	X(50)
Txt_nprog	Nump_desc_prog	Descripción del programa	X(40)
Txt_tproy	Tipo_proy_desc	Descripción del tipo de proyecto	X(35)
dbg_cuadro		Grid que contiene información de:	
Fase	Prfi_codi_fase	Código de la Fase	9(3)
Descripción Fase	Fase_abre_fase	Abreviatura de la fase	X(15)
Item	Prfi_codi_item	Código del ítem	9(3)
Descripción Item	Item_desc_item	Descripción del ítem	X(50)
Pagaduría	Prfi_codi_paga	Código de pagaduría	X(2)
Descripción Pag.	Pagd_desc_paga	Descripción de pagaduría	X(35)
Partida	Prfi_codi_part	Código de partida	9(6)
Reparto Orig.	Desc_sigl	Siglas del reparto originador del ítem	X(10)
St_aprob	Prfi_esta_apro	Estatus de Aprobación del ítem planificado	X
Justificación	Prfi_just	Justificación de la Fase - Ítem	X(250)
Lst_todos		Lista para mostrar los datos	
fra_proy		Contenedor de los datos del proyecto	
fra_det		Contenedor de los datos del detalle	
cmd_agregar		Agregar/Grabar	
cmd_modifica		Modificar	
cmd_eliminar		Eliminar	
cmd_cancel		Cancelar	
cmd_consulta		Consultar	
<b>OBSERVACIÓN:</b>			

 <b>ARMADA DEL ECUADOR</b>		<b>LISTA DE ELEMENTOS DE DATOS</b>	<b>Página 4 de 4</b> <b>Fecha de Elaboración:</b> 06/Ene/1999
<b>AUTOR:</b> PROTCOM-ESPOL <b>DESARROLLADORES:</b> Jorge Cobo Coronel Boris Aguirre Espinosa		<b>PROYECTO CANOPUS</b>	<b>SISTEMA DE PRESUPUESTO APD</b>
<b>NOMBRE FÍSICO:</b> PREC_100B		<b>NOMBRE LÓGICO:</b> CONSULTA2	
<b>NOMBRE DEL OBJETO</b>	<b>NOMBRE DEL CAMPO</b>	<b>CONTENIDO</b>	<b>FORMATO DE EDICIÓN</b>
Txt_plan		Plan a buscar	X
Txt_Codi		Código a buscar	9(3)
Txt_Desc		Descripción a buscar	X(50)
Chk_ayud		Permite buscar elementos eliminados	
Cmd_ayud		Buscar ahora	
Cmd_Acep		Aceptar	
Cmd_canc		Cancelar	
Tdbgr		Información resultante de la búsqueda	
Plan	Proy_plan_basi	Código del plan básico	X
Num.Proyecto	Proy_num_secc	Número de proyecto	9(3)
Denomin. Proy.	Proy_deno_proy	Denominación de proyecto	X(50)
Núm. Programa	Nump_desc_prog	Descripción del programa	X(40)
Tipo Proyecto	Tipo_proy_desc	Descripción del tipo de proyecto	X(35)
Reparto Originad.	Desc_sigl	Siglas del reparto originador del Proy	X(10)
<b>OBSERVACIÓN:</b>			

## 11.1.11. Registro de datos en el Cuadro de Bienes o Servicios

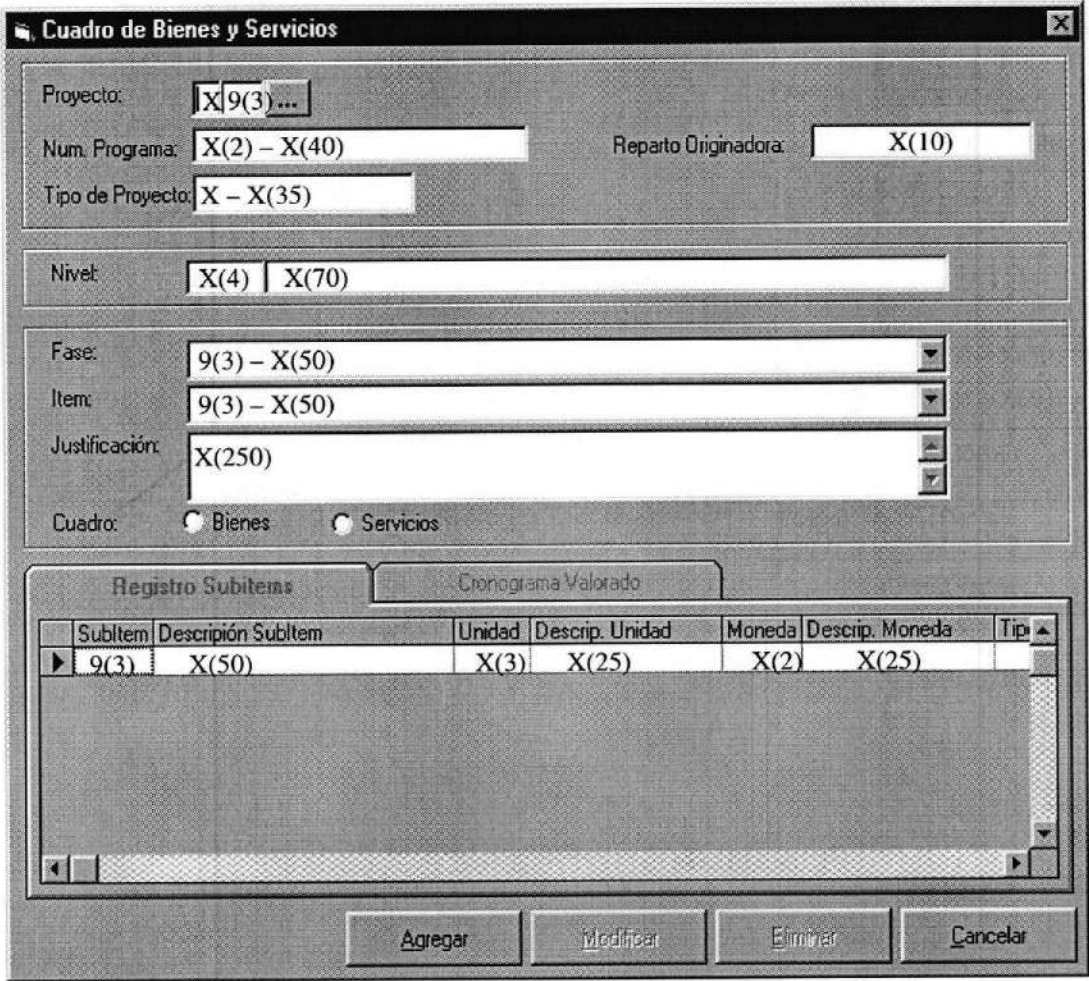
 <b>ARMADA DEL ECUADOR</b>	<b>DISEÑO DE PANTALLAS</b>	<b>Página 1 de 6</b>
		<b>Fecha de Elaboración</b> 06/Ene/1999
<b>AUTOR:</b> PROTCOM-ESPOL <b>DESARROLLADORES:</b> Jorge Cobo Coronel Boris Aguirre Espinosa	<b>PROYECTO CANOPUS</b>	<b>SISTEMA DE PRESUPUESTO APD</b>
<b>NOMBRE FÍSICO:</b> PREM_1240	<b>NOMBRE LÓGICO:</b> FRM_MANT_BIEN_SERV	
<b>DESCRIPCIÓN:</b> Registro de datos del cuadro de bienes y servicios.		
		
<b>FRECUENCIA DE USO:</b> Según la necesidad del usuario		
<b>OBSERVACIÓN:</b>		

 <b>ARMADA DEL ECUADOR</b>	<b>DISEÑO DE PANTALLAS</b>	<b>Página 2 de 6</b>
		<b>Fecha de Elaboración</b> 06/Ene/1999
<b>AUTOR:</b> PROTCOM-ESPOL <b>DESARROLLADORES:</b> Jorge Cobo Coronel Boris Aguirre Espinosa	<b>PROYECTO CANOPUS</b>	<b>SISTEMA DE PRESUPUESTO APD</b>
<b>NOMBRE FÍSICO:</b> PREM_1240	<b>NOMBRE LÓGICO:</b> FRM_MANT_BIEN_SERV	
<b>DESCRIPCIÓN:</b> Registro de datos del cuadro de bienes y servicios.		

**Cuadro de Bienes y Servicios**

Proyecto:

Num. Programa: 
 Reparto Originadora:

Tipo de Proyecto:

---

Nivel:

---

Fase:

Item:

Justificación:

Cuadro:  Bienes  Servicios

---

Registro Subitem:

Fecha Inicial	Fecha Final	Cantidad	Valor Unitario	Total en Sucres	Financiad
dd/mm/aaaa	dd/mm/aaaa	9(6)	9(32,4)	9(32,4)	X

**FRECUENCIA DE USO:** Según la necesidad del usuario

**OBSERVACIÓN:**

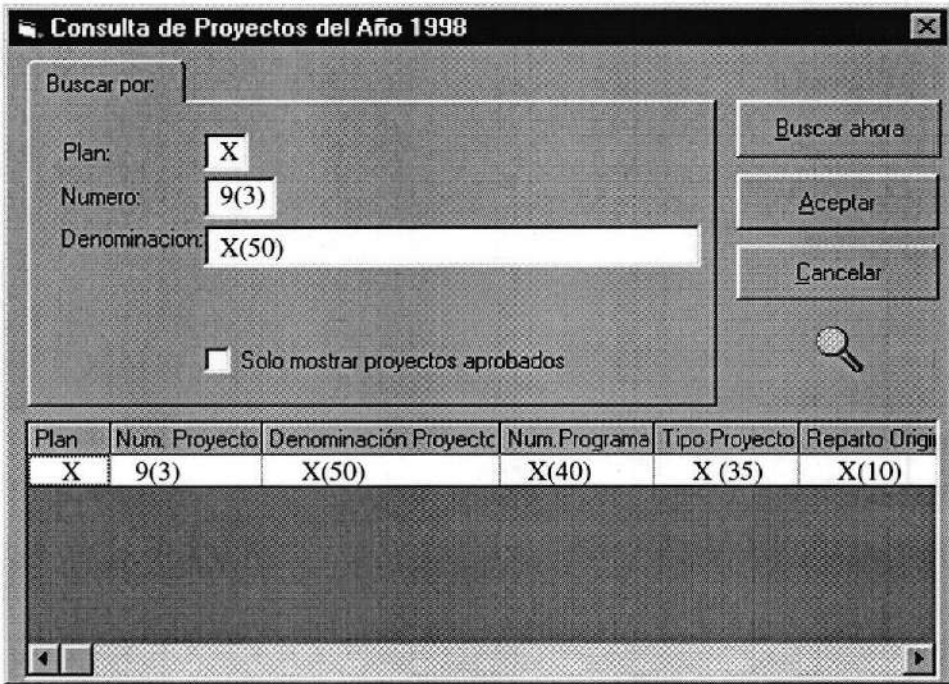
 <b>ARMADA DEL ECUADOR</b>	<b>DISEÑO DE PANTALLAS</b>	<b>Página 3 de 6</b>
		<b>Fecha de Elaboración</b> 06/Ene/1999
<b>AUTOR:</b> PROTCOM-ESPOL <b>DESARROLLADORES:</b> Jorge Cobo Coronel Boris Aguirre Espinosa	<b>PROYECTO CANOPUS</b>	<b>SISTEMA DE PRESUPUESTO APD</b>
<b>NOMBRE FÍSICO:</b> PREC_100B	<b>NOMBRE LÓGICO:</b> CONSULTA2	
<b>DESCRIPCIÓN:</b> Consulta de proyectos en base a un año de planificación específico		
		
<b>FRECUENCIA DE USO:</b> Según la necesidad del usuario		
<b>OBSERVACIÓN:</b> Esta es una pantalla de ayuda		

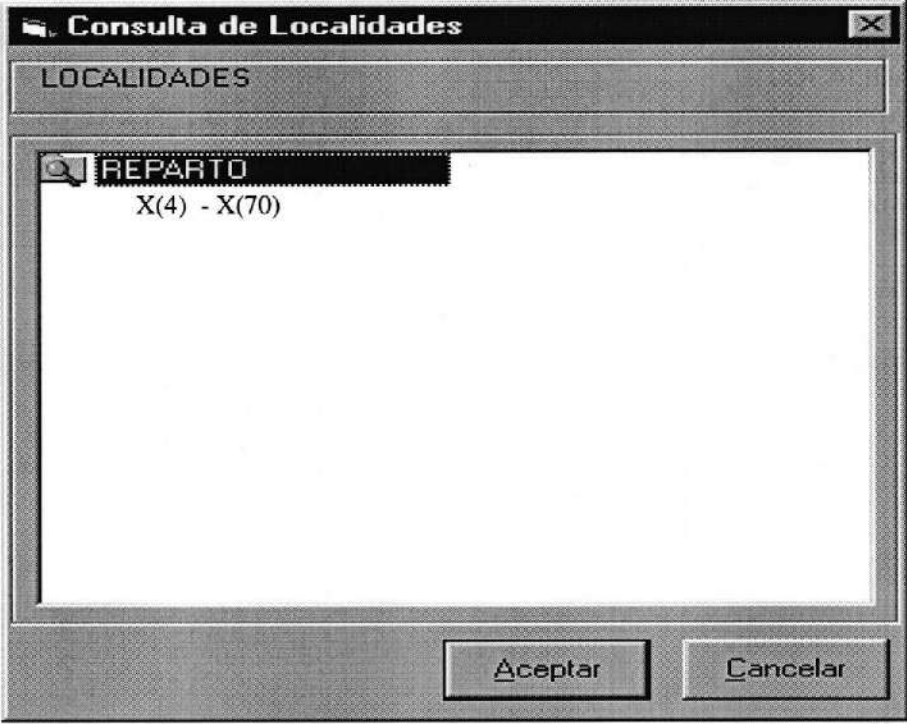
 <b>ARMADA DEL ECUADOR</b>	<b>DISEÑO DE PANTALLAS</b>	<b>Página 4 de 6</b>
		<b>Fecha de Elaboración</b> 06/Ene/1999
<b>AUTOR:</b> PROTCOM-ESPOL <b>DESARROLLADORES:</b> Jorge Cobo Coronel Boris Aguirre Espinosa	<b>PROYECTO CANOPUS</b>	<b>SISTEMA DE PRESUPUESTO APD</b>
<b>NOMBRE FÍSICO:</b> RHUC_LOCD_PAD	<b>NOMBRE LÓGICO:</b> FRM_CLOC_DPAD	
<b>DESCRIPCIÓN:</b> Consulta de localidades. Esta pantalla es manejada por la aplicación de Recursos Humanos.		
		
<b>FRECUENCIA DE USO:</b> Según la necesidad del usuario		
<b>OBSERVACIÓN:</b> Esta es una pantalla de ayuda		

 <b>ARMADA DEL ECUADOR</b>		LISTA DE ELEMENTOS DE DATOS	<b>Página 5 de 6</b> <b>Fecha de Elaboración:</b> 06/Ene/1999
<b>AUTOR:</b> PROTCOM-ESPOL <b>DESARROLLADORES:</b> Jorge Cobo Coronel Boris Aguirre Espinosa		<b>PROYECTO CANOPUS</b>	<b>SISTEMA DE PRESUPUESTO APD</b>
<b>NOMBRE FÍSICO:</b> PREM_1240		<b>NOMBRE LÓGICO:</b> FRM_MANT_BIEN_SERV	
NOMBRE DEL OBJETO	NOMBRE DEL CAMPO	CONTENIDO	FORMATO DE EDICIÓN
Txt_plan	Bise_plan_basi	Código del plan básico	X
Txt_numpry	Bise_proy_ume	Numero secuencial del proyecto	9(3)
Txt_direcc	Desc_sigl	Siglas del reparto orig. Del proyecto	X(10)
lbl_denompry	Proy_deno_proy	Denominación del proyecto	X(50)
txt_prog	Nump_desc_prog	Descripción del programa	X(40)
txt_tipo	Tipo_proy_desc	Descripción del tipo de proyecto	X(35)
Txt_conivel	Bise_codi_locd	Código de nivel del reparto a realizar el cronograma	X(4)
Txt_dsnivel	Desc_Desc	Siglas del nivel	X(70)
cbo_fase	Bise_codi_fase	Código de la fase	9(3)
	Fase_desc_fase	Descripción de la fase	X(50)
cbo_item	Bise_codi_item	Código del ítem	9(3)
	Item_desc_item	Descripción del ítem	X(50)
txt_just	Prfi_just	Justificación del ítem	X(250)
opt_bienes	Bise_tipo_cuad	Opción para el cuadro de bienes	X
opt_servicios	Bise_tipo_cuad	Opción para el cuadro de servicios	X
dbg_sbit		Grid que contiene información de:	
Subitem	Bise_codi_sbit	Código de subítem	9(3)
Descrip. Subitem	Bise_desc_sbit	Descripción del Subítem	X(50)
Unidad	Bise_codi_unid	Código de Unidad	X(3)
Descrip. Unidad	Unid_desc	Descripción de Unidad	X(25)
Moneda	Bise_codi_mone	Código de moneda	X(2)
Descrip. Moneda	Mone_desc	Descripción de moneda	X(25)
Tipo de Cambio	Bise_valo_camb	Tipo de cambio de la moneda	9(32,4)
Cantidad		Cantidad totalizada del subítem	9(15)
Valor en moneda		Valor en moneda del subítem	9(32,4)
Valor en sures		Valor en sures del subítem	9(32,4)
Spr_crono		Grid que contiene información de:	
Fecha inicial	Dbis_fech_inic	Fecha inicial del cronograma	dd/mm/aaaa
Fecha Final	Dbis_fech_fina	Fecha final del cronograma	dd/mm/aaaa
Cantidad	Dbis_cant_reqe	Cantidad	9(15)
Valor unitario	Dbis_valo_gast	Valor en divisa de la línea del cronog.	9(32,4)
Total en sures	Dbis_valo_sucr	Valor en sures	9(32,4)
Financiado	Dbis_esta_autg	Si el subítem está financiado o no	X
Lst_todos		Lista para mostrar datos del Grid	

 <b>ARMADA DEL ECUADOR</b>		LISTA DE ELEMENTOS DE DATOS	Página 6 de 6 Fecha de Elaboración: 06/Ene/1999
<b>AUTOR:</b> PROTCOM-ESPOL <b>DESARROLLADORES:</b> Jorge Cobo Coronel Boris Aguirre Espinosa		<b>PROYECTO</b> CANOPUS	<b>SISTEMA DE PRESUPUESTO</b> APD
<b>NOMBRE FÍSICO:</b> PREM_1240		<b>NOMBRE LÓGICO:</b> FRM_MANT_BIEN_SERV	
NOMBRE DEL OBJETO	NOMBRE DEL CAMPO	CONTENIDO	FORMATO DE EDICIÓN
fra_prin		Contenedor de los datos del proyecto	
fra_nivel		Contenedor de los datos del nivel	
fra_dat		Contenedor de los otros datos de cabecera	
Fra_boton1		Contenedor de los botones de ingreso de subítem	
Fra_boton2		Contenedor de los botones de ingreso de cronograma	
Cmd_guardar		Guardar	
Cmd_agregar		Agregar/Grabar	
Cmd_modifica		Modificar	
Cmd_eliminar		Eliminar	
Cmd_cancel		Cancelar	
Cmd_consulta		Consultar	
<b>OBSERVACIÓN:</b>			
<b>NOMBRE FÍSICO:</b> PREC_100B		<b>NOMBRE LÓGICO:</b> CONSULTA2	
NOMBRE DEL OBJETO	NOMBRE DEL CAMPO	CONTENIDO	FORMATO DE EDICIÓN
Txt_Codi		Código a buscar	9(3)
Txt_Desc		Descripción a buscar	X(50)
Chk_ayud		Permite buscar elementos eliminados	
Cmd_ayud		Buscar ahora	
Cmd_Acep		Aceptar	
Cmd_canc		Cancelar	
Tdbgr		Información resultante de la búsqueda	
Plan	Proy_plan_basi	Código del plan básico	X
Num.Proyecto	Proy_num_secc	Número de proyecto	9(3)
Denomin. Proy.	Proy_deno_proy	Denominación de proyecto	X(50)
Num. Programa	Nump_desc_prog	Descripción del programa	X(40)
Tipo Proyecto	Tipo_proy_desc	Descripción del tipo de proyecto	X(35)
Reparto Originador	Desc_sigl	Siglas del reparto originador del Proy	X(10)
<b>OBSERVACIÓN:</b>			

## 11.1.12. Asignación de Techos Financieros

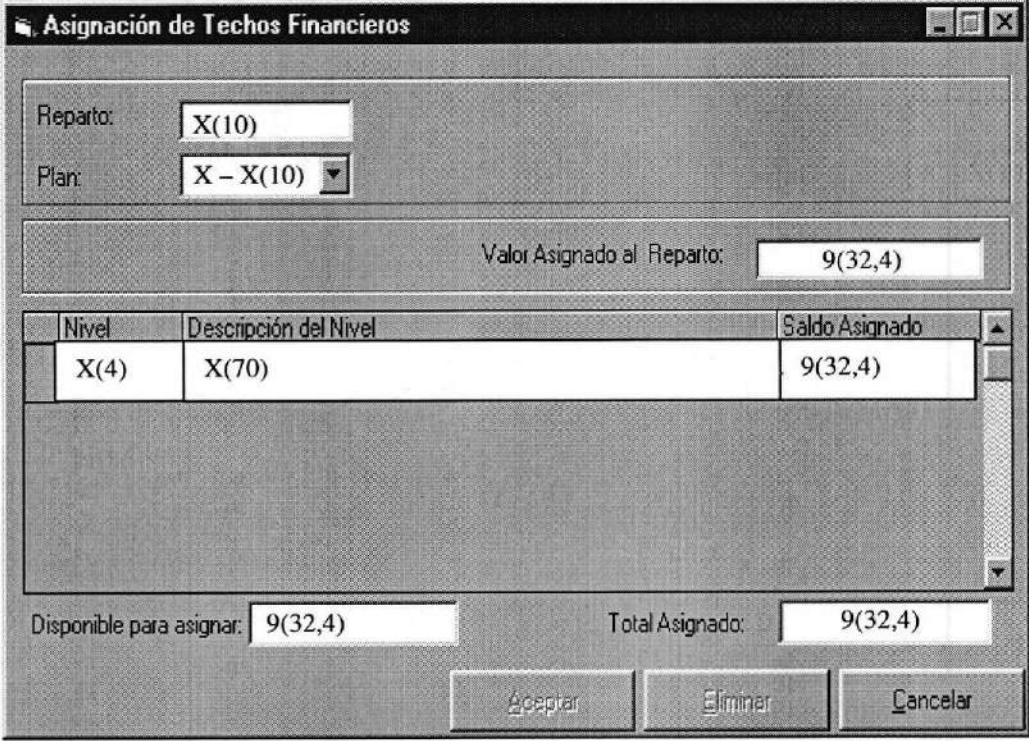
 <b>ARMADA DEL ECUADOR</b>	<b>DISEÑO DE PANTALLAS</b>	<b>Página 1 de 3</b>
		<b>Fecha de Elaboración</b> 06/Ene/1999
<b>AUTOR:</b> PROTCOM-ESPOL <b>DESARROLLADORES:</b> Jorge Cobo Coronel Boris Aguirre Espinosa	<b>PROYECTO CANOPUS</b>	<b>SISTEMA DE PRESUPUESTO APD</b>
<b>NOMBRE FÍSICO:</b> PREM_1250	<b>NOMBRE LÓGICO:</b> FRM_MANT_ASIG_TECH	
<b>DESCRIPCIÓN:</b> Asignación de techos financieros para los niveles de una localidad.		
		
<b>FRECUENCIA DE USO:</b> Según la necesidad del usuario		
<b>OBSERVACIÓN:</b>		

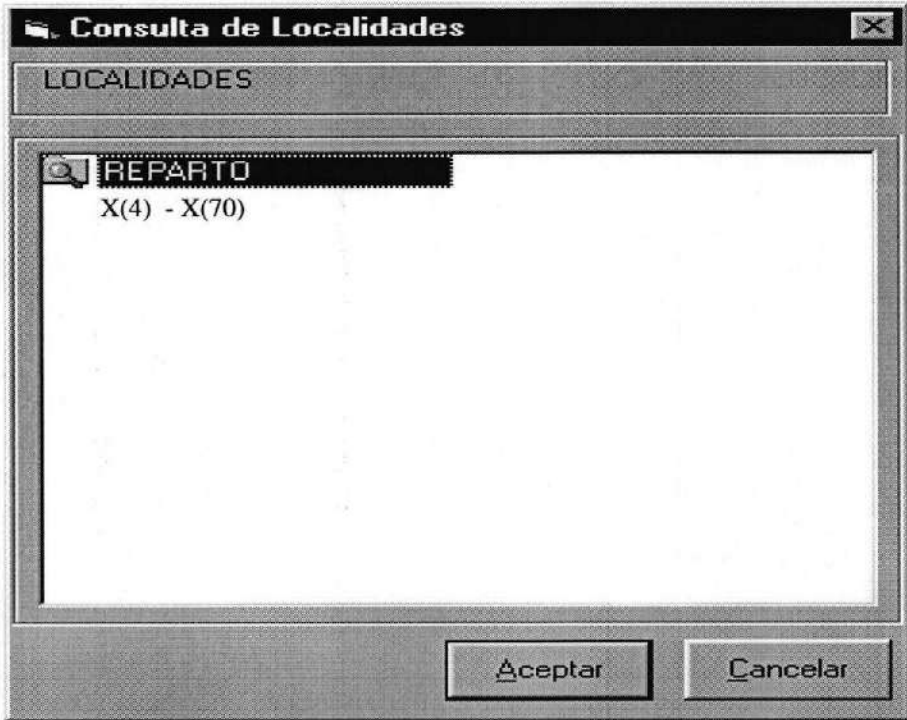
 <b>ARMADA DEL ECUADOR</b>	<b>DISEÑO DE PANTALLAS</b>	<b>Página 2 de 3</b>
		<b>Fecha de Elaboración</b> 06/Ene/1999
<b>AUTOR:</b> PROTCOM-ESPOL <b>DESARROLLADORES:</b> Jorge Cobo Coronel Boris Aguirre Espinosa	<b>PROYECTO CANOPUS</b>	<b>SISTEMA DE PRESUPUESTO APD</b>
<b>NOMBRE FÍSICO:</b> RHUC_LOCD_PAD	<b>NOMBRE LÓGICO:</b> FRM_CLOC_DPAD	
<b>DESCRIPCIÓN:</b> Consulta de localidades. Esta pantalla es manejada por la aplicación de Recursos Humanos.		
		
<b>FRECUENCIA DE USO:</b> Según la necesidad del usuario		
<b>OBSERVACIÓN:</b> Esta es una pantalla de ayuda		

ARMADA DEL ECUADOR		LISTA DE ELEMENTOS DE DATOS	Página 3 de 3 Fecha de Elaboración: 06/Ene/1999
<b>AUTOR:</b> PROTCOM-ESPOL <b>DESARROLLADORES:</b> Jorge Cobo Coronel Boris Aguirre Espinosa		<b>PROYECTO</b> <b>CANOPUS</b>	<b>SISTEMA DE PRESUPUESTO</b> <b>APD</b>
<b>NOMBRE FÍSICO:</b> PREM_1250		<b>NOMBRE LÓGICO:</b> FRM_MANT_ASIG_TECH	
NOMBRE DEL OBJETO	NOMBRE DEL CAMPO	CONTENIDO	FORMATO DE EDICIÓN
txt_dire	Desc_Sigl	Siglas del reparto	X(10)
lbl_dire	Desc_Desc	Descripción del reparto	X(70)
Cbo_plan	Plan_basi_abrev	Abreviatura de planes a utilizar	X(10)
txt_valor	Tech_fina	Valor financiado del reparto en base a un plan	9(32,4)
Dbg_cuadro		Grid que contiene información de:	
Nivel		Código de nivel del reparto	X(4)
Descripción Nivel	Desc_Desc	Descripción del nivel	X(70)
Saldo Asignado	Tech_fina	Valor asignado al nivel	9(32,4)
lbl_dispon		Valor disponible para asignar	9(32,4)
lbl_total		Valor asignado a los niveles del reparto	9(32,4)
fra_dire		Contenedor del reparto y plan	
fra_valor		Contenedor del dato del valor	
Cmd_agregar		Aceptar	
Cmd_eliminar		Eliminar	
Cmd_cancel		Cancelar	
<b>OBSERVACIÓN:</b>			

## 11.1.13. Registro del Seguimiento Físico

 <b>ARMADA DEL ECUADOR</b>	<b>DISEÑO DE PANTALLAS</b>	<b>Página 1 de 5</b>						
		<b>Fecha de Elaboración</b> 06/Ene/1999						
<b>AUTOR:</b> PROTCOM-ESPOL <b>DESARROLLADORES:</b> Jorge Cobo Coronel Boris Aguirre Espinosa	<b>PROYECTO CANOPUS</b>	<b>SISTEMA DE PRESUPUESTO APD</b>						
<b>NOMBRE FÍSICO:</b> PREM_1310		<b>NOMBRE LÓGICO:</b> FRM_SGTO_SBIT						
<b>DESCRIPCIÓN:</b> Registro del seguimiento físico del subítem.								
<div style="border: 1px solid black; padding: 5px;"> <p><b>Seguimiento Físico del Subítem</b></p> <p>Año Eje: <input type="text" value="X(4)"/>      Reparto del Proyecto: <input type="text" value="X(10)"/></p> <p>Proyecto: <input type="text" value="X(9(3))"/>      Tipo de Proyecto: <input type="text" value="X - X(35)"/></p> <p>Num. Programa: <input type="text" value="X(2) - X(40)"/></p> <hr/> <p><b>Fechas y Valores Planificados</b></p> <p>Fase: <input type="text" value="9(3) - X(50)"/></p> <p>Ítem: <input type="text" value="9(3) - X(50)"/></p> <p>Subítem: <input type="text" value="9(3) - X(50)"/></p> <p>Cuadro: <input type="radio"/> Bienes <input type="radio"/> Servicios      Total Planificado a nivel Ítem: <input type="text" value="9(32,4)"/></p> <table border="1" style="width: 100%; border-collapse: collapse;"> <thead> <tr> <th>Fecha Inicial</th> <th>Fecha Final</th> <th>Valor</th> </tr> </thead> <tbody> <tr> <td>dd/mm/aaaa</td> <td>dd/mm/aaaa</td> <td>9(32,4)</td> </tr> </tbody> </table> <p style="text-align: right;"> <input type="button" value="Agregar"/>              <input type="button" value="Modificar"/>              <input type="button" value="Eliminar"/>              <input type="button" value="Cancelar"/> </p> </div>			Fecha Inicial	Fecha Final	Valor	dd/mm/aaaa	dd/mm/aaaa	9(32,4)
Fecha Inicial	Fecha Final	Valor						
dd/mm/aaaa	dd/mm/aaaa	9(32,4)						
<b>FRECUENCIA DE USO:</b> Según la necesidad del usuario								
<b>OBSERVACIÓN:</b>								

 <b>ARMADA DEL ECUADOR</b>	<b>DISEÑO DE PANTALLAS</b>	<b>Página 2 de 5</b>						
		<b>Fecha de Elaboración</b> 06/Ene/1999						
<b>AUTOR: PROTCOM-ESPOL</b> <b>DESARROLLADORES:</b> Jorge Cobo Coronel Boris Aguirre Espinosa	<b>PROYECTO CANOPUS</b>	<b>SISTEMA DE PRESUPUESTO APD</b>						
<b>NOMBRE FÍSICO:</b> PREM_1310	<b>NOMBRE LÓGICO:</b> FRM_SGTO_SBIT							
<b>DESCRIPCIÓN:</b> Registro del seguimiento físico del subítem.								
<div style="border: 1px solid black; padding: 5px;"> <p><b>Seguimiento Físico del Subítem</b></p> <p>Año Ejec. <input type="text" value="X(4)"/>      Reparto del Proyecto: <input type="text" value="X(10)"/></p> <p>Proyecto: <input type="text" value="X(9(3))"/>      Tipo de Proyecto: <input type="text" value="X - X(35)"/></p> <p>Num. Programa: <input type="text" value="X(2) - X(40)"/></p> <hr/> <p> <input type="button" value="Fechas y Valores Planificados"/>      <input type="button" value="Fechas y Valores Ejecutados"/> </p> <p>           Asignación Codificada a nivel Item: <input type="text" value="9(32,4)"/>      Valor Gastado a nivel Item: <input type="text" value="9(32,4)"/>            Valor Recibido a nivel Item: <input type="text" value="9(32,4)"/> </p> <p> <input type="button" value="Registro de Periodos y Valores"/>      <input type="button" value="Avance Físico"/> </p> <table border="1" style="width: 100%;"> <thead> <tr> <th>Fecha Inicial</th> <th>Fecha Final</th> <th>Valor</th> </tr> </thead> <tbody> <tr> <td>dd/mm/aaaa</td> <td>dd/mm/aaaa</td> <td>9(32,4)</td> </tr> </tbody> </table> <p>           Trimestre: <input type="text" value="X - X(10)"/>            Situación: <input type="text" value="X - X(12)"/>            Porcentaje: <input type="text" value="9(5,4)"/> </p> <p style="text-align: right;"> <input type="button" value="Agregar"/>    <input type="button" value="Modificar"/>    <input type="button" value="Eliminar"/>    <input type="button" value="Cancelar"/> </p> </div>			Fecha Inicial	Fecha Final	Valor	dd/mm/aaaa	dd/mm/aaaa	9(32,4)
Fecha Inicial	Fecha Final	Valor						
dd/mm/aaaa	dd/mm/aaaa	9(32,4)						
<b>FRECUENCIA DE USO:</b> Según la necesidad del usuario								
<b>OBSERVACIÓN:</b>								

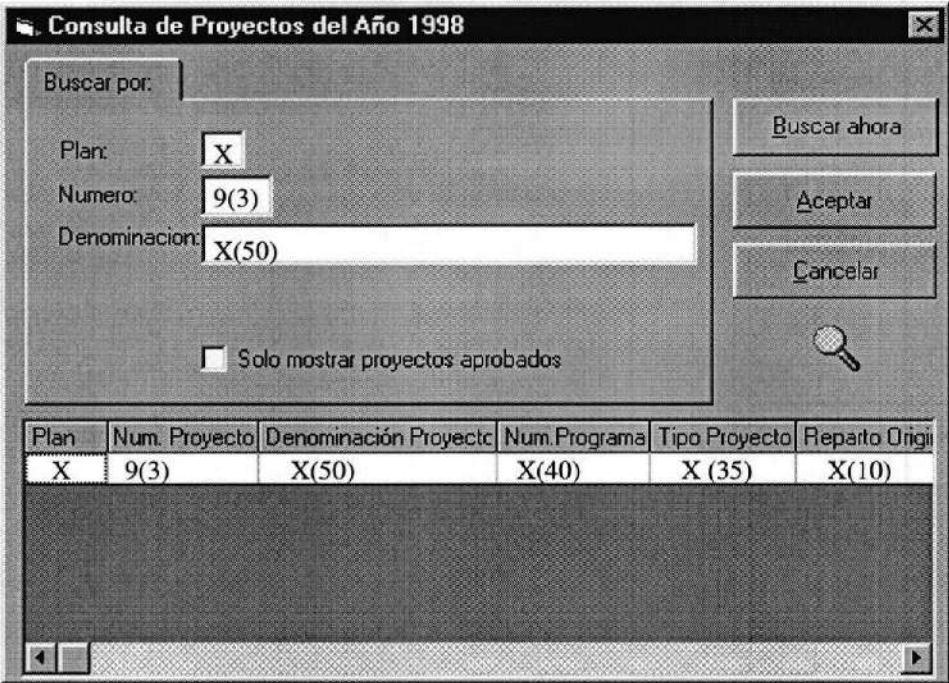
 <b>ARMADA DEL ECUADOR</b>	<b>DISEÑO DE PANTALLAS</b>	<b>Página 3 de 5</b>												
		<b>Fecha de Elaboración</b> 06/Ene/1999												
<b>AUTOR:</b> PROTCOM-ESPOL <b>DESARROLLADORES:</b> Jorge Cobo Coronel Boris Aguirre Espinosa	<b>PROYECTO CANOPUS</b>	<b>SISTEMA DE PRESUPUESTO APD</b>												
<b>NOMBRE FÍSICO:</b> PREC_100B	<b>NOMBRE LÓGICO:</b> CONSULTA2													
<b>DESCRIPCIÓN:</b> Consulta de proyectos en base a un año de planificación específico														
 <table border="1"> <thead> <tr> <th>Plan</th> <th>Num. Proyecto</th> <th>Denominación Proyecto</th> <th>Num. Programa</th> <th>Tipo Proyecto</th> <th>Reparto Origen</th> </tr> </thead> <tbody> <tr> <td>X</td> <td>9(3)</td> <td>X(50)</td> <td>X(40)</td> <td>X(35)</td> <td>X(10)</td> </tr> </tbody> </table>			Plan	Num. Proyecto	Denominación Proyecto	Num. Programa	Tipo Proyecto	Reparto Origen	X	9(3)	X(50)	X(40)	X(35)	X(10)
Plan	Num. Proyecto	Denominación Proyecto	Num. Programa	Tipo Proyecto	Reparto Origen									
X	9(3)	X(50)	X(40)	X(35)	X(10)									
<b>FRECUENCIA DE USO:</b> Según la necesidad del usuario														
<b>OBSERVACIÓN:</b> Esta es una pantalla de ayuda														

 <b>ARMADA DEL ECUADOR</b>		LISTA DE ELEMENTOS DE DATOS	Página 4 de 5 Fecha de Elaboración: 06/Ene/1999
<b>AUTOR:</b> PROTCOM-ESPOL <b>DESARROLLADORES:</b> Jorge Cobo Coronel Boris Aguirre Espinosa		<b>PROYECTO</b> <b>CANOPUS</b>	<b>SISTEMA DE PRESUPUESTO</b> <b>APD</b>
<b>NOMBRE FÍSICO:</b> PREM_1310		<b>NOMBRE LÓGICO:</b> FRM_SGTO_SBIT	
NOMBRE DEL OBJETO	NOMBRE DEL CAMPO	CONTENIDO	FORMATO DE EDICIÓN
Txt_año	Sgfi_anio_ejec	Año del presupuesto	X(4)
Txt_plan	Sgfi_plan_basi	Código del plan básico	X
Txt_numpry	Sgfi_proy_num	Numero secuencial del proyecto	9(3)
Txt_direcc	Desc_sigl	Siglas del reparto orig. del proyecto	X(10)
lbl_denompry	Proy_deno_proy	Denominación del proyecto	X(50)
txt_prog	Nump_desc_prog	Descripción del programa	X(40)
txt_tipo	Tipo_proy_desc	Descripción del tipo de proyecto	X(35)
cbo_fase	Bise_codi_fase	Código de la fase	9(3)
	Fase_desc_fase	Descripción de la fase	X(50)
cbo_item	Bise_codi_item	Código del ítem	9(3)
	Item_desc_item	Descripción del ítem	X(50)
cbo_subit	Bise_codi_item	Código del subítem	9(3)
	Item_desc_item	Descripción del subítem	X(50)
txt_planificad		Total planificado a nivel de ítem	9(32,4)
opt_bienes	Dbis_tipo_cuad	Opción para el cuadro de bienes	X
opt_servicios	Dbis_tipo_cuad	Opción para el cuadro de servicios	X
Sprd_Planific		Grid que contiene información de:	
Fecha Inicial	Dbis_fech_inic	Fecha inicial de la planificación	dd/mm/aaaa
Fecha Final	Dbis_fech_fina	Fecha final de la planificación	dd/mm/aaaa
Valor		Valor total planificado en las fechas	9(32,4)
txt_codificada		Total de valor codificado a nivel de ítem	9(32,4)
Txt_recibido		Total de valor recibido a nivel de ítem	9(32,4)
Txt_gastado		Total de valor gastado a nivel de ítem	9(32,4)
Sprd_Seguiminto		Grid que contiene información de:	
Fecha inicial	Sgfi_fech_inic	Fecha inicial del seguimiento	dd/mm/aaaa
Fecha Final	Sgfi_fech_fina	Fecha final del seguimiento	dd/mm/aaaa
Valor	Sgfi_valr_segi	Valor del Seguimiento Físico	9(32,4)
Cbo_situacion	Porc_codi_situ	Situación del trimestre del Seguim.	X
txt_porcentaje	Porc_porj_avan	Porc. de avance del seguimiento.	9(5,4)
Fra_prin		Contenedor de los datos del proyecto	
<b>OBSERVACIÓN:</b>			

 <b>ARMADA DEL ECUADOR</b>		<b>LISTA DE ELEMENTOS DE DATOS</b>	<b>Página 5 de 5</b>		
			<b>Fecha de Elaboración:</b> 06/Ene/1999		
<b>AUTOR:</b> PROTCOM-ESPOL <b>DESARROLLADORES:</b> Jorge Cobo Coronel Boris Aguirre Espinosa		<b>PROYECTO CANOPUS</b>	<b>SISTEMA DE PRESUPUESTO APD</b>		
<b>NOMBRE FÍSICO:</b> PREM_1310			<b>NOMBRE LÓGICO:</b> FRM_SGTO_SBIT		
<b>NOMBRE DEL OBJETO</b>	<b>NOMBRE DEL CAMPO</b>	<b>CONTENIDO</b>		<b>FORMATO DE EDICIÓN</b>	
Fra_dat		Contenedor de los datos de lo planificado			
Fra_registro		Contenedor de los datos de los periodos y valores			
Cmd_agregar		Agregar/Grabar			
Cmd_modifica		Modificar			
Cmd_eliminar		Eliminar			
Cmd_cancel		Cancelar			
Cmd_consulta		Consultar			
<b>OBSERVACIÓN:</b>					
<b>NOMBRE FÍSICO:</b> PREC_100B			<b>NOMBRE LÓGICO:</b> CONSULTA2		
<b>NOMBRE DEL OBJETO</b>	<b>NOMBRE DEL CAMPO</b>	<b>CONTENIDO</b>		<b>FORMATO DE EDICIÓN</b>	
Txt_Codi		Código a buscar		9(3)	
Txt_Desc		Descripción a buscar		X(50)	
Chk_ayud		Permite buscar elementos eliminados			
Cmd_ayud		Buscar ahora			
Cmd_Acep		Aceptar			
Cmd_canc		Cancelar			
Tdbgr		Información resultante de la búsqueda			
Plan	Proy_plan_basi	Código del plan básico		X	
Num.Proyecto	Proy_num_secc	Número de proyecto		9(3)	
Denomin. Proy.	Proy_deno_proy	Denominación de proyecto		X(50)	
Núm. Programa	Nump_desc_prog	Descripción del programa		X(40)	
Tipo Proyecto	Tipo_proy_desc	Descripción del tipo de proyecto		X(35)	
Reparto Original.	Desc_sigl	Siglas del reparto originador del Proy		X(10)	
<b>OBSERVACIÓN:</b>					

## 11.1.14. Registro de la Observación del ODS

 <b>ARMADA DEL ECUADOR</b>	<b>DISEÑO DE PANTALLAS</b>	<b>Página 1 de 2</b>
		<b>Fecha de Elaboración</b> 06/Ene/1999
<b>AUTOR:</b> PROTCOM-ESPOL <b>DESARROLLADORES:</b> Jorge Cobo Coronel Boris Aguirre Espinosa	<b>PROYECTO CANOPUS</b>	<b>SISTEMA DE PRESUPUESTO APD</b>
<b>NOMBRE FÍSICO:</b> PREM_1320	<b>NOMBRE LÓGICO:</b> FMR_OBSE_ODS	
<b>DESCRIPCIÓN:</b> Registro de la Observación del O.D.S en base a un plan.		
<div style="border: 1px solid black; padding: 10px;"> <div style="border-bottom: 1px solid black; padding-bottom: 5px;"> <div style="float: right;">Fecha Observación: <input type="text" value="dd/mm/yyyy"/></div> </div> <div style="padding: 5px 0;"> <b>Planes Básicos :</b>  <input type="text" value="X"/> <input type="text" value="X(10)"/> </div> <div style="padding: 5px 0;"> <b>Trimestre :</b>  <input type="text" value="X - X(10)"/> </div> <div style="padding: 5px 0;"> <b>Observación ODS:</b>  <input style="width: 100%;" type="text" value="X(45)"/> </div> <div style="text-align: center; margin-top: 10px;"> <input type="button" value="Agregar"/> <input type="button" value="Modificar"/> <input type="button" value="Cancelar"/> </div> </div>		
<b>FRECUENCIA DE USO:</b> Según la necesidad del usuario		
<b>OBSERVACIÓN:</b>		

 <b>ARMADA DEL ECUADOR</b>		<b>LISTA DE ELEMENTOS DE DATOS</b>		<b>Página 2 de 2</b> <b>Fecha de Elaboración:</b> 06/Ene/1999	
<b>AUTOR:</b> PROTCOM-ESPOL <b>DESARROLLADORES:</b> Jorge Cobo Coronel Boris Aguirre Espinosa		<b>PROYECTO</b> <b>CANOPUS</b>	<b>SISTEMA DE PRESUPUESTO</b> <b>APD</b>		
<b>NOMBRE FÍSICO:</b> PREM_1320		<b>NOMBRE LÓGICO:</b> FRM_OBSE_ODS			
<b>NOMBRE DEL OBJETO</b>	<b>NOMBRE DEL CAMPO</b>	<b>CONTENIDO</b>	<b>FORMATO DE EDICIÓN</b>		
Msk_Inicial	Obse_fech_regi	Fecha de la observación	dd/mm/yyyy		
Cbo_Plan	Plan_basi_codi	Código de plan básico	X		
Txt_descplan	Plan_basi_desc	Descripción del plan	X(10)		
Cbo_Trimestre	Obse_trim_segmn	Trimestre de la observación	X - X(10)		
Txt_Observacion	Obse_segi_obse	Detalle de la observación	X(45)		
cmd_agregar		Agregar/Grabar			
cmd_modifica		Modificar			
cmd_cancel		Cancelar			
<b>OBSERVACIÓN:</b>					

## 11.1.15. Registro de la Observación del Relator

 <b>ARMADA DEL ECUADOR</b>	<b>DISEÑO DE PANTALLAS</b>	<b>Página 1 de 2</b>
		<b>Fecha de Elaboración</b> 06/Ene/1999
<b>AUTOR:</b> PROTCOM-ESPOL <b>DESARROLLADORES:</b> Jorge Cobo Coronel Boris Aguirre Espinosa	<b>PROYECTO CANOPUS</b>	<b>SISTEMA DE PRESUPUESTO APD</b>
<b>NOMBRE FÍSICO:</b> PREM_1330	<b>NOMBRE LÓGICO:</b> FMR_OBSE_REL	
<b>DESCRIPCIÓN:</b> Registro de la Observación del Relator en base a un plan.		

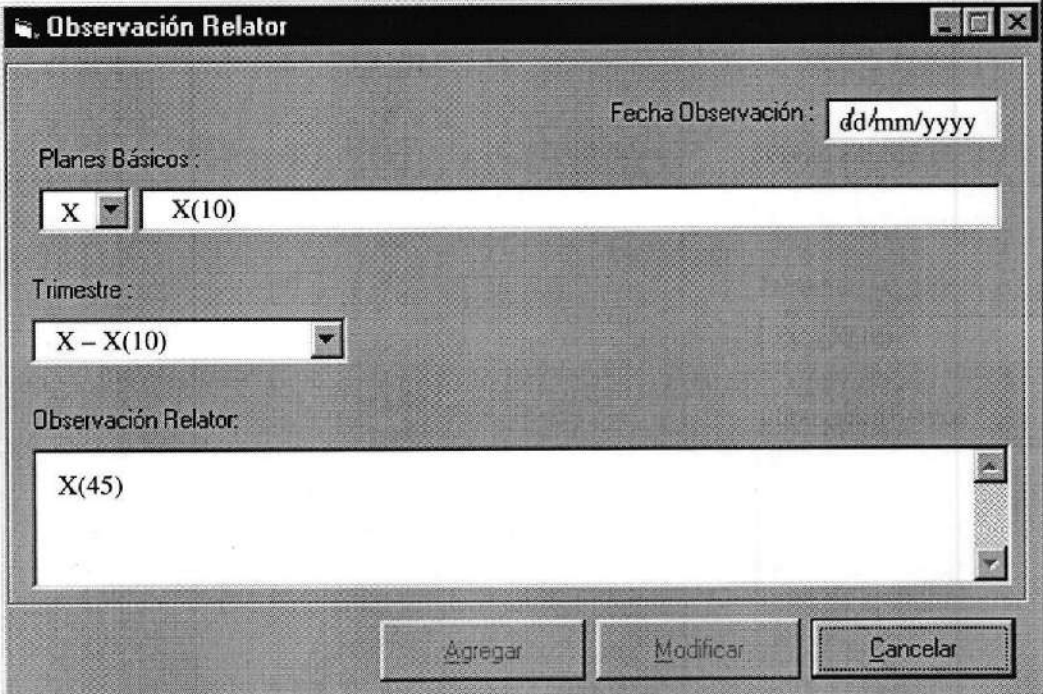

**Observación Relator**

Fecha Observación: dd/mm/yyyy

Planes Básicos:

X X(10)

Trimestre:

X - X(10)

Observación Relator:

X(45)

Agregar    Modificar    Cancelar

**FRECUENCIA DE USO:** Según la necesidad del usuario

**OBSERVACIÓN:**

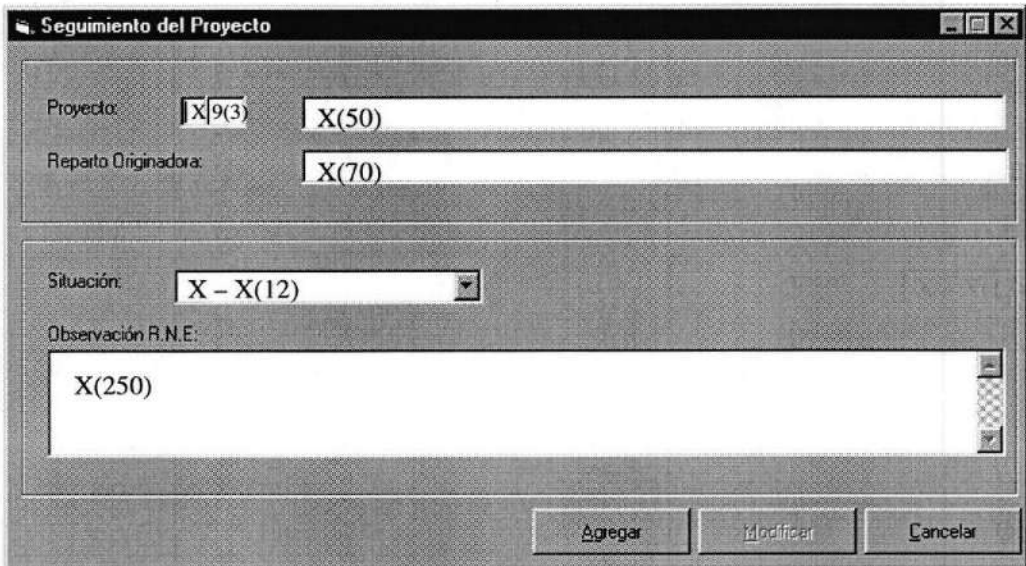

**11.1.16. Registro de la Observación del RNE**

 <b>ARMADA DEL ECUADOR</b>	<b>DISEÑO DE PANTALLAS</b>	<b>Página 1 de 4</b>
		<b>Fecha de Elaboración</b> 06/Ene/1999
<b>AUTOR:</b> PROTCOM-ESPOL <b>DESARROLLADORES:</b> Jorge Cobo Coronel Boris Aguirre Espinosa	<b>PROYECTO CANOPUS</b>	<b>SISTEMA DE PRESUPUESTO APD</b>
<b>NOMBRE FÍSICO:</b> PREM_1340	<b>NOMBRE LÓGICO:</b> FMR_SGTO_PROY	
<b>DESCRIPCIÓN:</b> Registro de la observación de un proyecto específico por un R.N.E.		
		
<b>FRECUENCIA DE USO:</b> Según la necesidad del usuario		
<b>OBSERVACIÓN:</b>		

 <b>ARMADA DEL ECUADOR</b>	<b>DISEÑO DE PANTALLAS</b>	<b>Página 2 de 4</b>
		<b>Fecha de Elaboración</b> 06/Ene/1999
<b>AUTOR:</b> PROTCOM-ESPOL <b>DESARROLLADORES:</b> Jorge Cobo Coronel Boris Aguirre Espinosa	<b>PROYECTO</b> <b>CANOPUS</b>	<b>SISTEMA DE PRESUPUESTO</b> <b>APD</b>
<b>NOMBRE FÍSICO:</b> PREC_100B	<b>NOMBRE LÓGICO:</b> CONSULTA2	
<b>DESCRIPCIÓN:</b> Consulta de proyectos en base a un año de planificación específico		

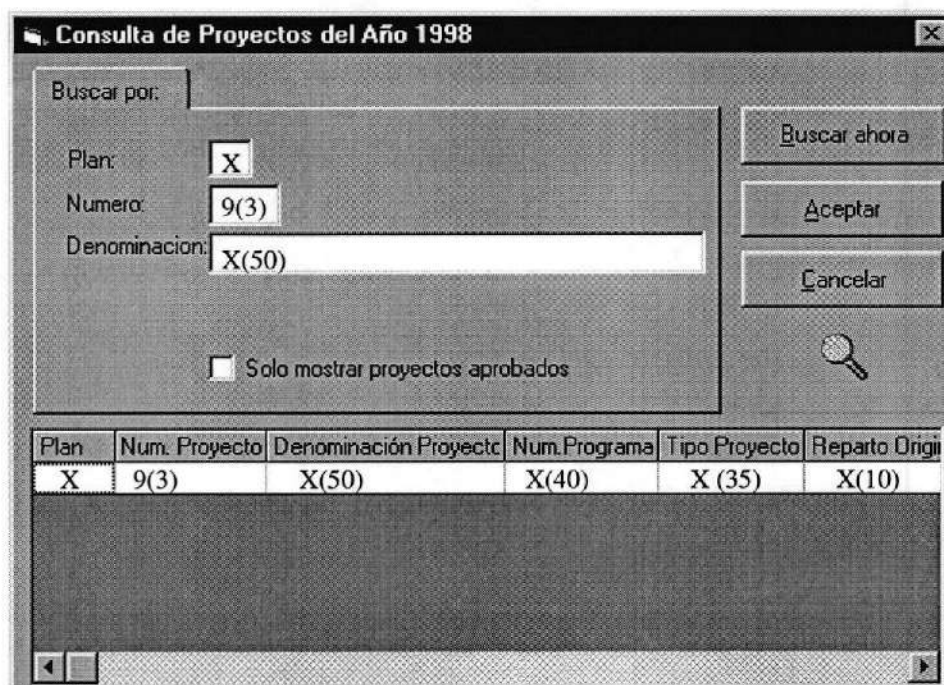



Plan	Num. Proyecto	Denominación Proyecto	Num. Programa	Tipo Proyecto	Reparto Origen
X	9(3)	X(50)	X(40)	X (35)	X(10)

**FRECUENCIA DE USO:** Según la necesidad del usuario

**OBSERVACIÓN:** Esta es una pantalla de ayuda

 <b>ARMADA DEL ECUADOR</b>		<b>LISTA DE ELEMENTOS DE DATOS</b>	<b>Página 3 de 4</b>
			<b>Fecha de Elaboración:</b> 06/Ene/1999
<b>AUTOR:</b> PROTCOM-ESPOL <b>DESARROLLADORES:</b> Jorge Cobo Coronel Boris Aguirre Espinosa		<b>PROYECTO CANOPUS</b>	<b>SISTEMA DE PRESUPUESTO APD</b>
<b>NOMBRE FÍSICO:</b> PREM_1340		<b>NOMBRE LÓGICO:</b> FRM_SGTO_PROY	
<b>NOMBRE DEL OBJETO</b>	<b>NOMBRE DEL CAMPO</b>	<b>CONTENIDO</b>	<b>FORMATO DE EDICIÓN</b>
Txt_plan	Proy_plan_basi	Código del plan básico	X
Txt_numpry	Proy_ume_secc	Número del proyecto	9(3)
Txt_proy	Proy_deno_proy	Denominación del proyecto	X(50)
Cbo_Situacion	Situ_codi_situ	Código de situación	X
	Situ_desc_situ	Descripción de la situación	X(12)
Txt_Observacion	Proy_obse_proy	Observación del proyecto	X(250)
Fra_proy		Contenedor de datos de proyecto	
cmd_agregar		Agregar/Grabar	
cmd_modifica		Modificar	
cmd_cancel		Cancelar	
cmd_consulta		Consultar	
<b>OBSERVACIÓN:</b>			
<b>NOMBRE FÍSICO:</b> PREC_100B		<b>NOMBRE LÓGICO:</b> CONSULTA2	
<b>NOMBRE DEL OBJETO</b>	<b>NOMBRE DEL CAMPO</b>	<b>CONTENIDO</b>	<b>FORMATO DE EDICIÓN</b>
Txt_Codi		Código a buscar	9(3)
Txt_Desc		Descripción a buscar	X(50)
Chk_ayud		Permite buscar elementos eliminados	
Cmd_ayud		Buscar ahora	
Cmd_Acep		Aceptar	
Cmd_canc		Cancelar	
Tdbg		Información resultante de la búsqueda	
Plan	Proy_plan_basi	Código del plan básico	X
Num.Proyecto	Proy_num_secc	Número de proyecto	9(3)
Denomin. Proy.	Proy_deno_proy	Denominación de proyecto	X(50)
Num. Programa	Nump_desc_prog	Descripción del programa	X(40)
Tipo Proyecto	Tipo_proy_desc	Descripción del tipo de proyecto	X(35)
Reparto Originador.	Desc_sigl	Siglas del reparto originador del Proy	X(10)
<b>OBSERVACIÓN:</b>			

## 11.1.17. Cambio de Reparto

 <b>ARMADA DEL ECUADOR</b>	<b>DISEÑO DE PANTALLAS</b>	<b>Página 1 de 2</b>
		<b>Fecha de Elaboración</b> 06/Ene/1999
<b>AUTOR:</b> PROTCOM-ESPOL <b>DESARROLLADORES:</b> Jorge Cobo Coronel Boris Aguirre Espinosa	<b>PROYECTO CANOPUS</b>	<b>SISTEMA DE PRESUPUESTO APD</b>
<b>NOMBRE FÍSICO:</b> PREP_1410	<b>NOMBRE LÓGICO:</b> FRM_PROC_CAMB	
<b>DESCRIPCIÓN:</b> Cambio de repartos para trabajar en el entorno del programa.		
		
<b>FRECUENCIA DE USO:</b> Según la necesidad del usuario		
<b>OBSERVACIÓN:</b>		

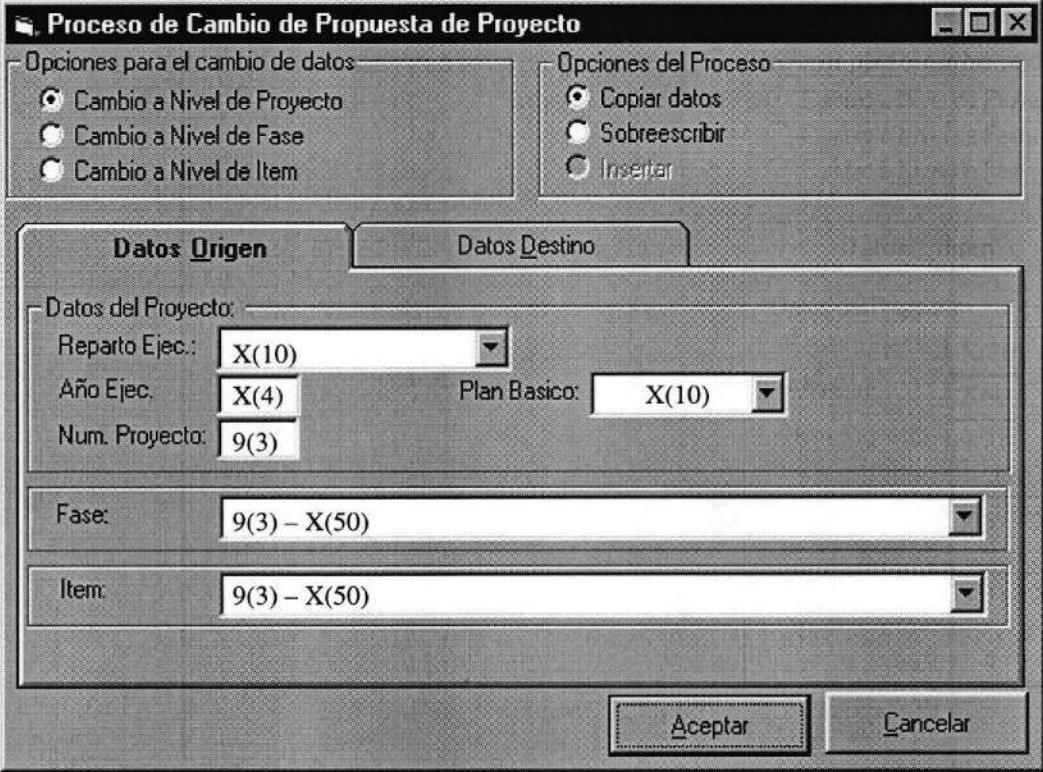

## 11.1.18. Cambio de Propuesta de Proyecto

 <b>ARMADA DEL ECUADOR</b>	<b>DISEÑO DE PANTALLAS</b>	<b>Página 1 de 5</b>
		<b>Fecha de Elaboración</b> 06/Ene/1999
<b>AUTOR:</b> PROTCOM-ESPOL <b>DESARROLLADORES:</b> Jorge Cobo Coronel Boris Aguirre Espinosa	<b>PROYECTO CANOPUS</b>	<b>SISTEMA DE PRESUPUESTO APD</b>
<b>NOMBRE FÍSICO:</b> PREP_1420	<b>NOMBRE LÓGICO:</b> FRM_PROC_CPROP	
<b>DESCRIPCIÓN:</b> Cambio de propuesta de proyecto		
		
<b>FRECUENCIA DE USO:</b> Según la necesidad del usuario		
<b>OBSERVACIÓN:</b>		

 <b>ARMADA DEL ECUADOR</b>	<b>DISEÑO DE PANTALLAS</b>	<b>Página 2 de 5</b>
		<b>Fecha de Elaboración</b> 06/Ene/1999
<b>AUTOR:</b> PROTCOM-ESPOL <b>DESARROLLADORES:</b> Jorge Cobo Coronel Boris Aguirre Espinosa	<b>PROYECTO CANOPUS</b>	<b>SISTEMA DE PRESUPUESTO APD</b>
<b>NOMBRE FÍSICO:</b> PREP_1420	<b>NOMBRE LÓGICO:</b> FRM_PROC_CPROP	
<b>DESCRIPCIÓN:</b> Cambio de propuesta de proyecto		

**Proceso de Cambio de Propuesta de Proyecto**

Opciones para el cambio de datos:

- Cambio a Nivel de Proyecto
- Cambio a Nivel de Fase
- Cambio a Nivel de Item

Opciones del Proceso:

- Copiar datos
- Sobrecribir
- Insertar

Datos Origen      Datos Destino

Datos del Proyecto Propuesto:

Reparto Ejec.: X(10)      Plan Basico      X(10)

Año Ejec.      X(4)

Num. Proyecto: 9(3)

Fase: 9(3) – X(50)

Item: 9(3) – X(50)

Aceptar      Cancelar

**FRECUENCIA DE USO:** Según la necesidad del usuario

**OBSERVACIÓN:**

 <b>ARMADA DEL ECUADOR</b>	<b>DISEÑO DE PANTALLAS</b>	<b>Página 3 de 5</b>
		<b>Fecha de Elaboración</b> 06/Ene/1999
<b>AUTOR:</b> PROTCOM-ESPOL <b>DESARROLLADORES:</b> Jorge Cobo Coronel Boris Aguirre Espinosa	<b>PROYECTO CANOPUS</b>	<b>SISTEMA DE PRESUPUESTO APD</b>
<b>NOMBRE FÍSICO:</b> PREC_100B	<b>NOMBRE LÓGICO:</b> CONSULTA2	
<b>DESCRIPCIÓN:</b> Cambio de propuesta de proyecto		

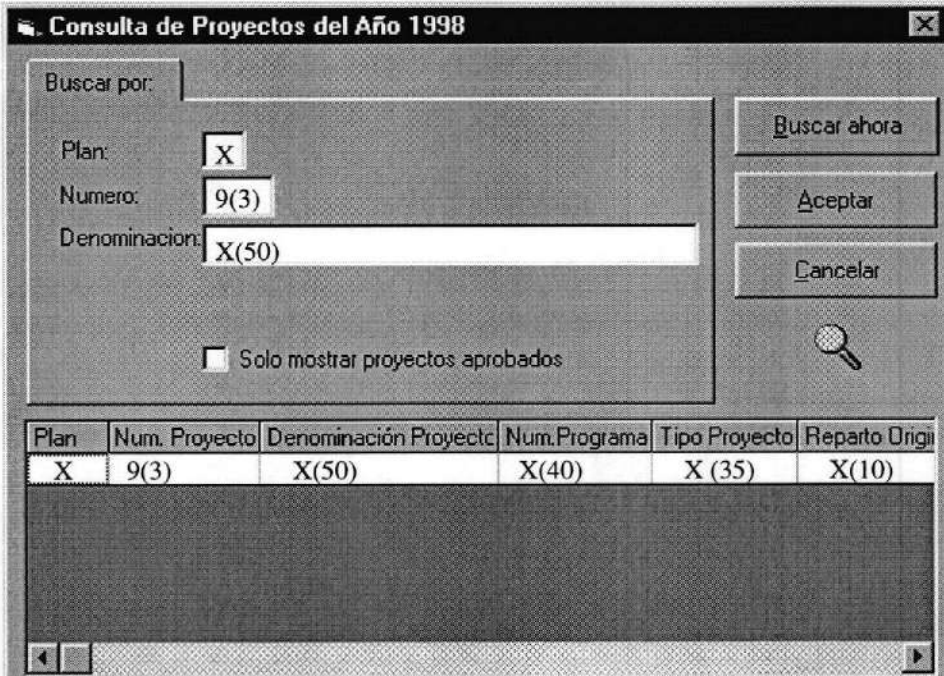

Plan	Num. Proyecto	Denominación Proyecto	Num. Programa	Tipo Proyecto	Reparto Origen
X	9(3)	X(50)	X(40)	X(35)	X(10)

**FRECUENCIA DE USO:** Según la necesidad del usuario

**OBSERVACIÓN:** Esta es una pantalla de ayuda

 <b>ARMADA DEL ECUADOR</b>		LISTA DE ELEMENTOS DE DATOS	Página 4 de 5
			Fecha de Elaboración: 06/Ene/1999
<b>AUTOR: PROTCOM-ESPOL</b> <b>DESARROLLADORES:</b> Jorge Cobo Coronel Boris Aguirre Espinosa		<b>PROYECTO CANOPUS</b>	<b>SISTEMA DE PRESUPUESTO APD</b>
<b>NOMBRE FÍSICO:</b> PREP_1420		<b>NOMBRE LÓGICO:</b> FRM_PROC_CPROP	
NOMBRE DEL OBJETO	NOMBRE DEL CAMPO	CONTENIDO	FORMATO DE EDICIÓN
Cbo_direccion1	Desc_sigl	Siglas de la localidad origen	X(10)
txt_año1	Proy_anio_ejec	Año del proyecto origen	X(4)
cbo_plan1	Plan_basi_codi	Código de plan origen	X
	Plan_basi_desc	Descripción del plan origen	X(10)
txt_numproy1	Proy_ume_secc	Número del proyecto origen	9(3)
lbl_desc1	Proy_deno_proy	Denominación del proyecto	X(50)
cbo_fase	Fase_codi_fase	Código de fase origen	9(3)
	Fase_desc_fase	Descripción de fase origen	X(50)
cbo_itemo	Item_codi_item	Código de ítem origen	9(3)
	Item_desc_item	Descripción de ítem origen	X(50)
chk_bienes	Bise_tipo_cuad	Tipo de cuadro de bienes	X
chk_serv	Bise_tipo_cuad	Tipo de cuadro de servicios	X
cbo_direccion2	Desc_sigl	Siglas de la localidad destino	X(10)
txt_año2	Proy_anio_ejec	Año del proyecto destino	X(4)
lbl_plan	Plan_basi_desc	Descripción del plan destino	X(10)
txt_numproy2	Proy_ume_secc	Número del proyecto destino	9(3)
cbo_fased	Fase_codi_fase	Código de fase destino	9(3)
	Fase_desc_fase	Descripción de fase destino	X(50)
cbo_itemd	Item_codi_item	Código de ítem destino	9(3)
	Item_desc_item	Descripción de ítem destino	X(50)
cmd_aceptar		Aceptar	
cmd_cancelar		Cancelar	
cmd_consulta		Consultar	
<b>OBSERVACIÓN:</b>			

 <b>ARMADA DEL ECUADOR</b>		<b>LISTA DE ELEMENTOS DE DATOS</b>		<b>Página 5 de 5</b> <b>Fecha de Elaboración:</b> 06/Ene/1999
<b>AUTOR:</b> PROTCOM-ESPOL <b>DESARROLLADORES:</b> Jorge Cobo Coronel Boris Aguirre Espinosa		<b>PROYECTO CANOPUS</b>		<b>SISTEMA DE PRESUPUESTO APD</b>
<b>NOMBRE FÍSICO:</b> <b>PREC_100B</b>			<b>NOMBRE LÓGICO:</b> <b>CONSULTA2</b>	
NOMBRE DEL OBJETO	NOMBRE DEL CAMPO	CONTENIDO		FORMATO DE EDICIÓN
Txt_Codi		Código a buscar		9(3)
Txt_Desc		Descripción a buscar		X(50)
Chk_ayud		Permite buscar elementos eliminados		
Cmd_ayud		Buscar ahora		
Cmd_Acep		Acepta		
Cmd_canc		Cancelar		
Tdbgr		Información resultante de la búsqueda		
Plan	Proy_plan_basi	Código del plan básico		X
Num.Proyecto	Proy_num_secc	Número de proyecto		9(3)
Denomin. Proy.	Proy_deno_proy	Denominación de proyecto		X(50)
Num. Programa	Nump_desc_prog	Descripción del programa		X(40)
Tipo Proyecto	Tipo_proy_desc	Descripción del tipo de proyecto		X(35)
Reparto Originador.	Desc_sigl	Siglas del reparto originador del Proy		X(10)
<b>OBSERVACIÓN:</b>				

## 11.1.19. Bajada de Datos de Planificación

 <b>ARMADA DEL ECUADOR</b>	<b>DISEÑO DE PANTALLAS</b>	<b>Página 1 de 4</b>
		<b>Fecha de Elaboración</b> 06/Ene/1999
<b>AUTOR:</b> PROTCOM-ESPOL <b>DESARROLLADORES:</b> Jorge Cobo Coronel Boris Aguirre Espinosa	<b>PROYECTO CANOPUS</b>	<b>SISTEMA DE PRESUPUESTO APD</b>
<b>NOMBRE FÍSICO:</b> PREP_1430	<b>NOMBRE LÓGICO:</b> FRM_PROC_BDAT	
<b>DESCRIPCIÓN:</b> Proceso de bajada de datos de planificación.		

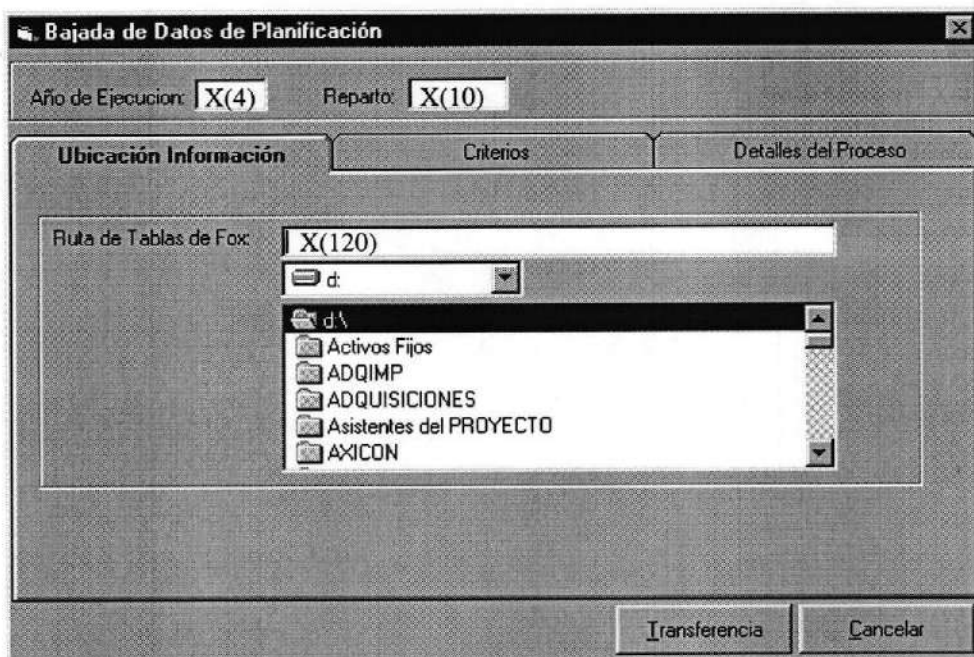

**Bajada de Datos de Planificación**

Año de Ejecución: X(4)      Reparto: X(10)

Ubicación Información      Criterios      Detalles del Proceso

Ruta de Tablas de Fox: X(120)

d:\

- Activos Fijos
- ADQIMP
- ADQUISICIONES
- Asistentes del PROYECTO
- AXICON

Transferencia      Cancelar

**FRECUENCIA DE USO:** Cada vez que se envíe información a Quito o a Repartos subordinados

**OBSERVACIÓN:** Para realizar este proceso el Reparto de entorno debe tener atributo de O.D.S., para de esta manera bajar los datos en base a los planes que maneja

 <b>ARMADA DEL ECUADOR</b>	<b>DISEÑO DE PANTALLAS</b>	<b>Página 2 de 4</b>
		<b>Fecha de Elaboración</b> 06/Ene/1999
<b>AUTOR: PROTCOM-ESPOL</b> <b>DESARROLLADORES:</b> Jorge Cobo Coronel Boris Aguirre Espinosa	<b>PROYECTO CANOPUS</b>	<b>SISTEMA DE PRESUPUESTO APD</b>
<b>NOMBRE FÍSICO:</b> PREP_1430	<b>NOMBRE LÓGICO:</b> FRM_PROC_BDAT	
<b>DESCRIPCIÓN:</b> Proceso de bajada de datos de planificación.		

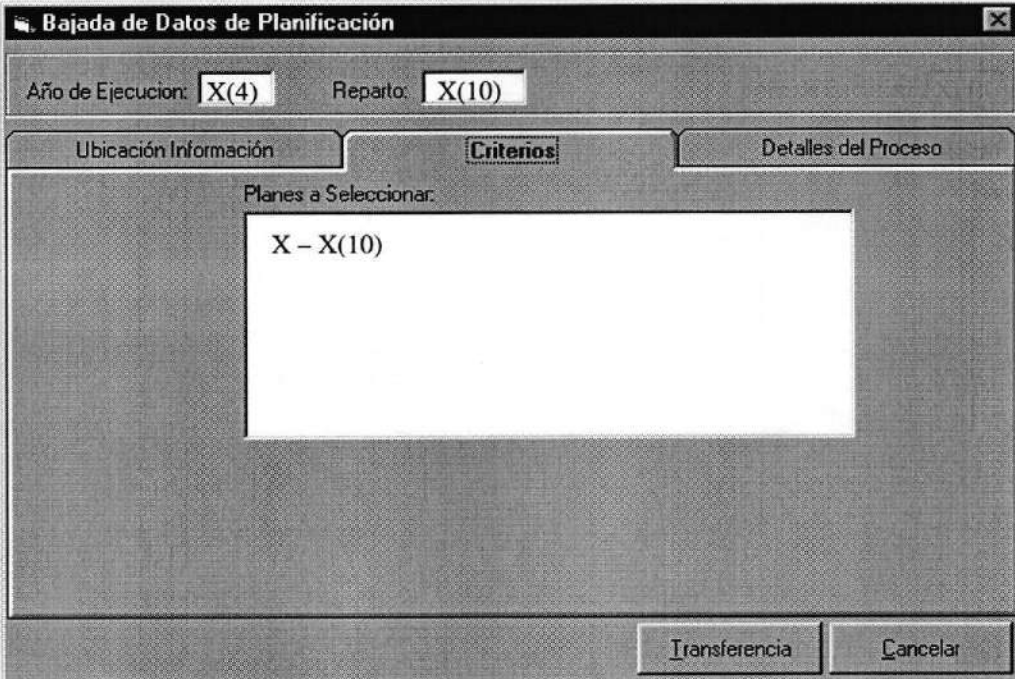

**Bajada de Datos de Planificación**

Año de Ejecucion: X(4)      Reparto: X(10)

Ubicación Información      **Criterios**      Detalles del Proceso

Planes a Seleccionar:

X - X(10)

Transferencia      Cancelar

**FRECUENCIA DE USO:** Cada vez que se envíe información a Quito o a Repartos subordinados

**OBSERVACIÓN:** Para realizar este proceso el Reparto de entorno debe tener atributo de O.D.S., para de esta manera bajar los datos en base a los planes que maneja

 <b>ARMADA DEL ECUADOR</b>	<b>DISEÑO DE PANTALLAS</b>	<b>Página 3 de 4</b>
		<b>Fecha de Elaboración</b> 06/Ene/1999
<b>AUTOR: PROTCOM-ESPOL</b> <b>DESARROLLADORES:</b> Jorge Cobo Coronel Boris Aguirre Espinosa	<b>PROYECTO CANOPUS</b>	<b>SISTEMA DE PRESUPUESTO APD</b>
<b>NOMBRE FÍSICO:</b> PREP_1430	<b>NOMBRE LÓGICO:</b> FRM_PROC_BDAT	
<b>DESCRIPCIÓN:</b> Proceso de bajada de datos de planificación		

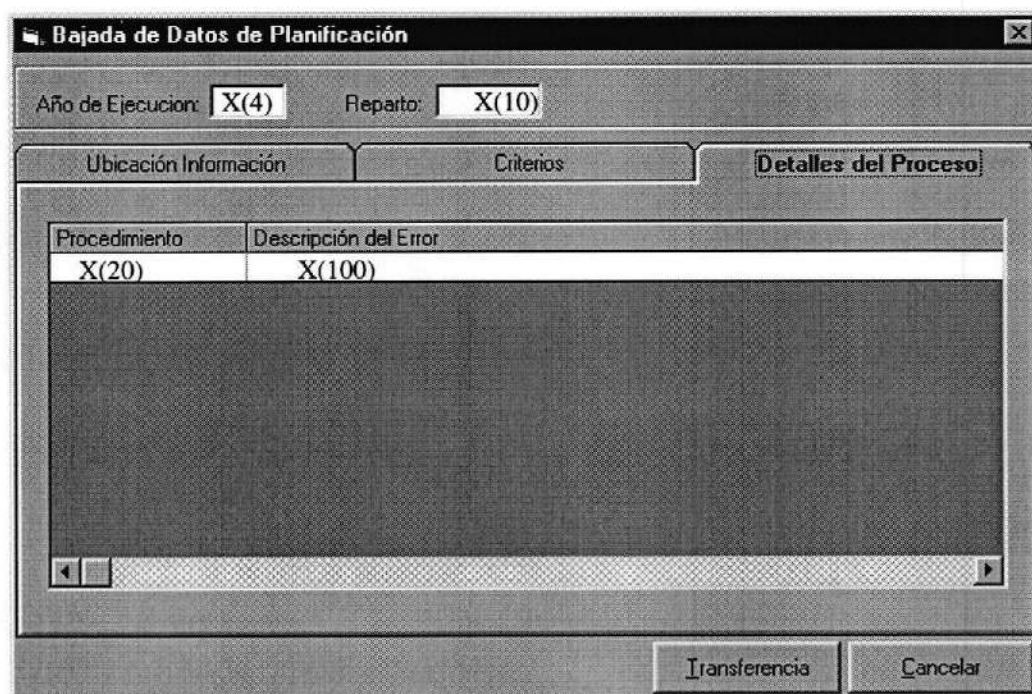

**Bajada de Datos de Planificación**

Año de Ejecucion:  Reparto:

Ubicación Información      Criterios      **Detalles del Proceso**

Procedimiento	Descripción del Error
X(20)	X(100)

Transferencia      Cancelar

**FRECUENCIA DE USO:** Cada vez que se envíe información a Quito o a Repartos subordinados

**OBSERVACIÓN:** Para realizar este proceso el Reparto de entorno debe tener atributo de O.D.S., para de esta manera bajar los datos en base a los planes que maneja



**11.1.20. Subida de Datos de Planificación**

 <b>ARMADA DEL ECUADOR</b>	<b>DISEÑO DE PANTALLAS</b>	<b>Página 1 de 4</b>
		<b>Fecha de Elaboración</b> 06/Ene/1999
<b>AUTOR:</b> PROTCOM-ESPOL <b>DESARROLLADORES:</b> Jorge Cobo Coronel Boris Aguirre Espinosa	<b>PROYECTO CANOPUS</b>	<b>SISTEMA DE PRESUPUESTO APD</b>
<b>NOMBRE FÍSICO:</b> PREP_1440	<b>NOMBRE LÓGICO:</b> FRM_PROC_SPLA	
<b>DESCRIPCIÓN:</b> Proceso de subida de datos de planificación		

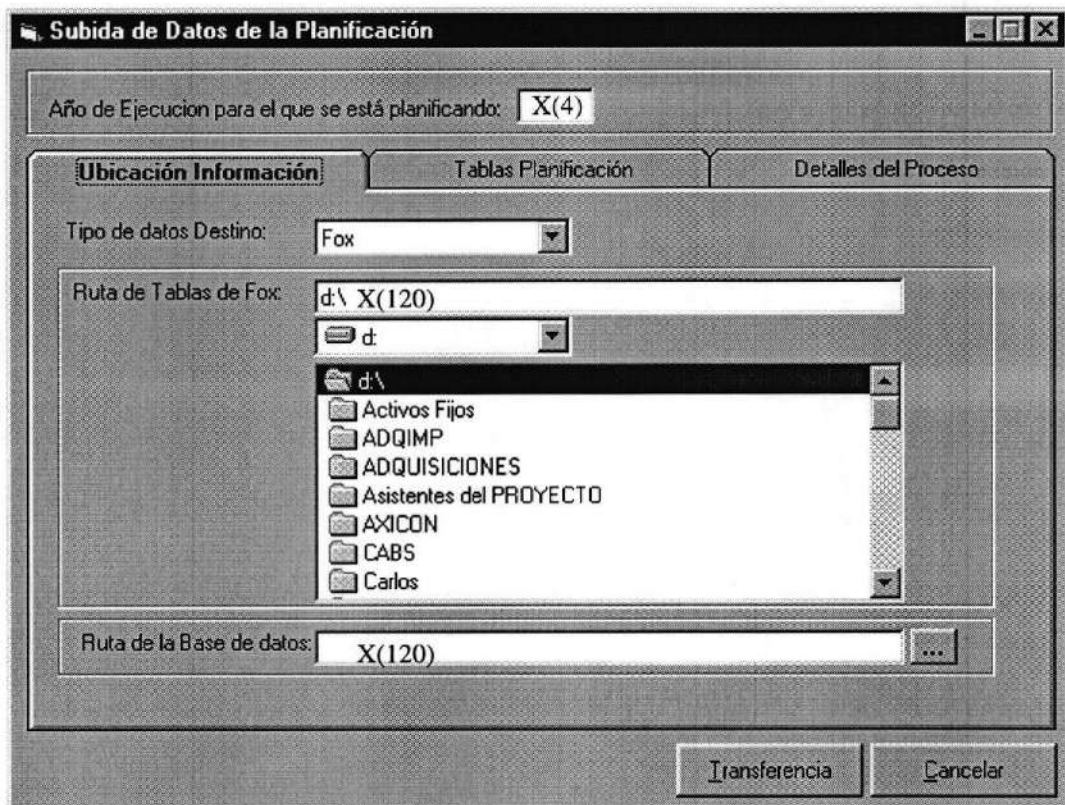

**Subida de Datos de la Planificación**

Año de Ejecucion para el que se está planificando: X(4)

**Ubicación Información** | Tablas Planificación | Detalles del Proceso

Tipo de datos Destino: Fox

Ruta de Tablas de Fox: d:\ X(120)

- d\
  - Activos Fijos
  - ADQIMP
  - ADQUISICIONES
  - Asistentes del PROYECTO
  - AXICON
  - CABS
  - Carlos

Ruta de la Base de datos: X(120)

Transferencia Cancelar

**FRECUENCIA DE USO:** Cada vez que lleguen los datos de Quito o de repartos subordinados para comenzar con la etapa de planificación

**OBSERVACIÓN:** El valor del año de planificación se basa en los datos que envía Quito en su tabla de parámetros

 <b>ARMADA DEL ECUADOR</b>	<b>DISEÑO DE PANTALLAS</b>	<b>Página 2 de 4</b>
		<b>Fecha de Elaboración</b> 06/Ene/1999
<b>AUTOR: PROTCOM-ESPOL</b> <b>DESARROLLADORES:</b> Jorge Cobo Coronel Boris Aguirre Espinosa	<b>PROYECTO CANOPUS</b>	<b>SISTEMA DE PRESUPUESTO APD</b>
<b>NOMBRE FÍSICO:</b> PREP_1440	<b>NOMBRE LÓGICO:</b> FRM_PROC_SPLA	
<b>DESCRIPCIÓN:</b> Proceso de subida de datos de planificación		

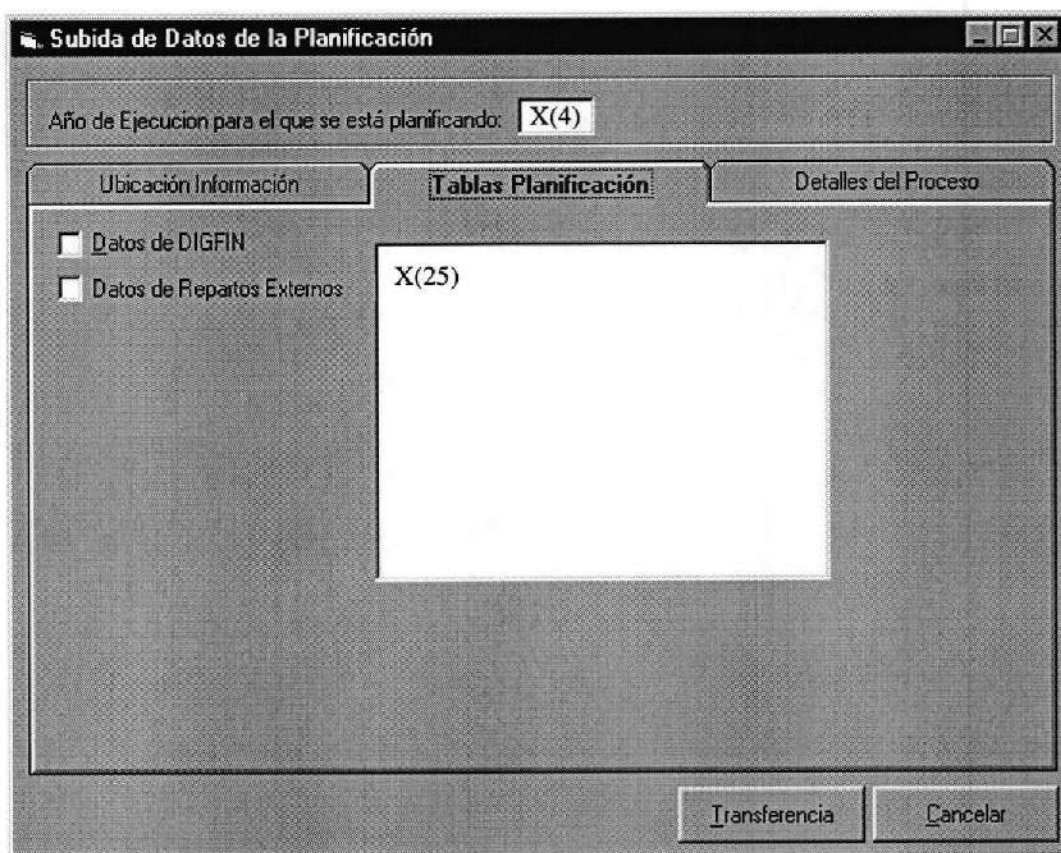

**FRECUENCIA DE USO:** Cada vez que lleguen los datos de Quito o de Repartos subordinados para comenzar con la etapa de planificación

**OBSERVACIÓN:** El valor del año de planificación se basa en los datos que envía Quito en su tabla de parámetros

 <b>ARMADA DEL ECUADOR</b>	<b>DISEÑO DE PANTALLAS</b>	<b>Página 3 de 4</b>
		<b>Fecha de Elaboración</b> 06/Ene/1999
<b>AUTOR:</b> PROTCOM-ESPOL <b>DESARROLLADORES:</b> Jorge Cobo Coronel Boris Aguirre Espinosa	<b>PROYECTO CANOPUS</b>	<b>SISTEMA DE PRESUPUESTO APD</b>
<b>NOMBRE FÍSICO:</b> PREP_1440	<b>NOMBRE LÓGICO:</b> FRM_PROC_SPLA	
<b>DESCRIPCIÓN:</b> Proceso de subida de datos de planificación		

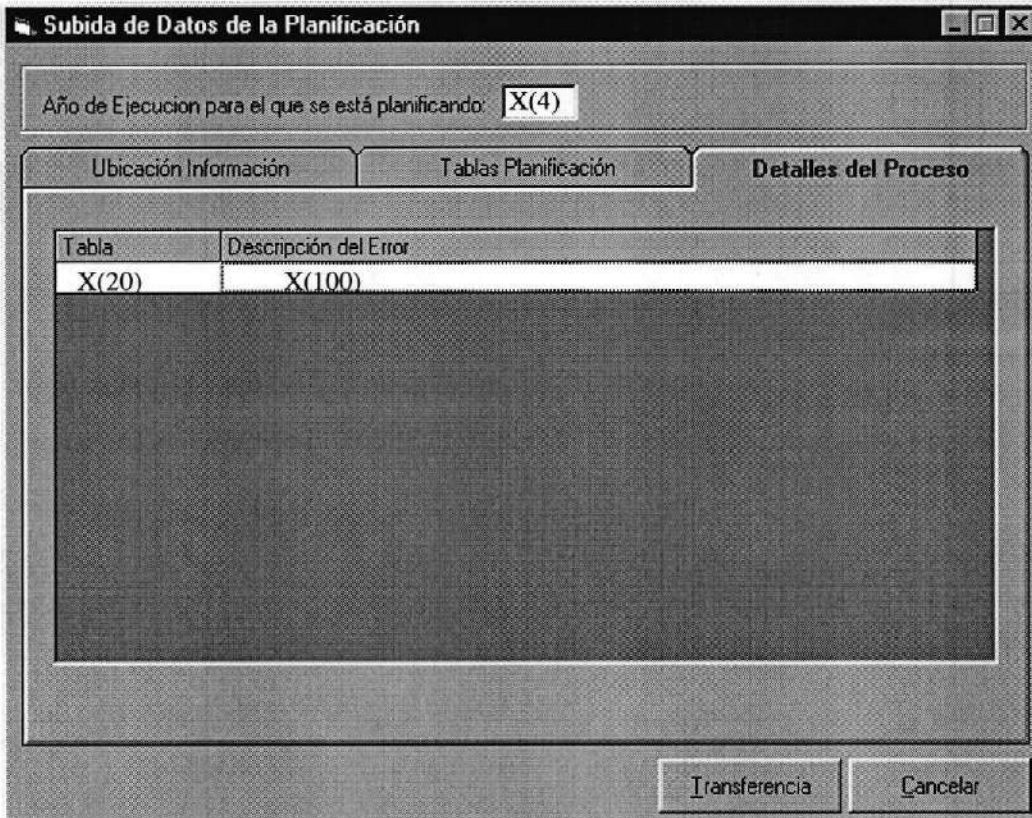

**Subida de Datos de la Planificación**

Año de Ejecucion para el que se está planificando: X(4)

Ubicación Información    Tablas Planificación    Detalles del Proceso

Tabla	Descripción del Error
X(20)	X(100)

Transferencia    Cancelar

**FRECUENCIA DE USO:** Cada vez que lleguen los datos de Quito o de Repartos subordinados para comenzar con la etapa de planificación

**OBSERVACIÓN:** El valor del año de planificación se basa en los datos que envía Quito en su tabla de parámetros

 <b>ARMADA DEL ECUADOR</b>		<b>LISTA DE ELEMENTOS DE DATOS</b>	<b>Página 4 de 4</b>
			<b>Fecha de Elaboración:</b> 06/Ene/1999
<b>AUTOR:</b> PROTCOM-ESPOL		<b>PROYECTO CANOPUS</b>	<b>SISTEMA DE PRESUPUESTO APD</b>
<b>DESARROLLADORES:</b> Jorge Cobo Coronel Boris Aguirre Espinosa			
<b>NOMBRE FÍSICO:</b> PREP_1440		<b>NOMBRE LÓGICO:</b> FRM_PROC_SPLA	
<b>NOMBRE DEL OBJETO</b>	<b>NOMBRE DEL CAMPO</b>	<b>CONTENIDO</b>	<b>FORMATO DE EDICIÓN</b>
txt_año		Año de presupuesto para la subida de datos	X(4)
cbo_tipo		Tipo de información para la subida de datos.	X(10)
txt_ruta		Ruta de las tablas de fox para la subida	X(120)
txt_base		Ruta de la Base de Datos de access	
lst_tablas	Tabl_desc	Descripción de las tablas a subir la información	X(25)
cmd_transf		Transferencia	
cmd_cancelar		Cancelar	
msf_grid		Grid que contiene la siguiente información:	
Tabla		Nombre de la Tabla origen de datos	X(20)
Descripción del error		Descripción del error producido en la subida de datos	X(100)
<b>OBSERVACIÓN:</b>			

## 11.1.21. Consultas de Planificación

 <b>ARMADA DEL ECUADOR</b>	<b>DISEÑO DE PANTALLAS</b>	<b>Página 1 de 13</b>
		<b>Fecha de Elaboración</b> 06/Ene/1999
<b>AUTOR:</b> PROTCOM-ESPOL <b>DESARROLLADORES:</b> Jorge Cobo Coronel Boris Aguirre Espinosa	<b>PROYECTO CANOPUS</b>	<b>SISTEMA DE PRESUPUESTO APD</b>
<b>NOMBRE FÍSICO:</b> PREC_1510	<b>NOMBRE LÓGICO:</b> FRM_CONS_PLANF	
<b>DESCRIPCIÓN:</b> Consultas de planificación.		

**Consulta de Planificación**

Dirección: X(10)

**Criterios**

Año de la Planificación: X(4)

Por Techo:  Financiado  Fuera de Techo  Todos

Proyecto:  Todos  Por Rango

Desde: X(9(3)) Hasta: X(9(3))  Aprobado  No Aprobado  Todos

Tipo Proy.: X - X(35)

Programa: X(2) - X(40)

Fase - Item

A nivel individual

Fase: 9(3) - X(50) Item: 9(3) - X(50)

Consultas/Reportes de la Planificación

Cuadro de Bienes  Cuadro de Servicios  Resumen Propuesta de Proy.  Total de Proyecto y Plan Básico

Cronograma Valorado  Validación de Proyectos  Elaboración de Proyectos

Mostrar Cancelar

**FRECUENCIA DE USO:** Según la necesidad del usuario

**OBSERVACIÓN:**

	<b>ARMADA DEL ECUADOR</b>	<b>DISEÑO DE PANTALLAS</b>	<b>Página 2 de 13</b>
			<b>Fecha de Elaboración</b> 06/Ene/1999
<b>AUTOR: PROTCOM-ESPOL</b> <b>DESARROLLADORES:</b> Jorge Cobo Coronel Boris Aguirre Espinosa	<b>PROYECTO CANOPUS</b>	<b>SISTEMA DE PRESUPUESTO APD</b>	
<b>NOMBRE FÍSICO:</b> PREC_1510		<b>NOMBRE LÓGICO:</b> FRM_CONS_PLANF	
<b>DESCRIPCIÓN:</b> Consultas de planificación (Cuadro de Bienes).			

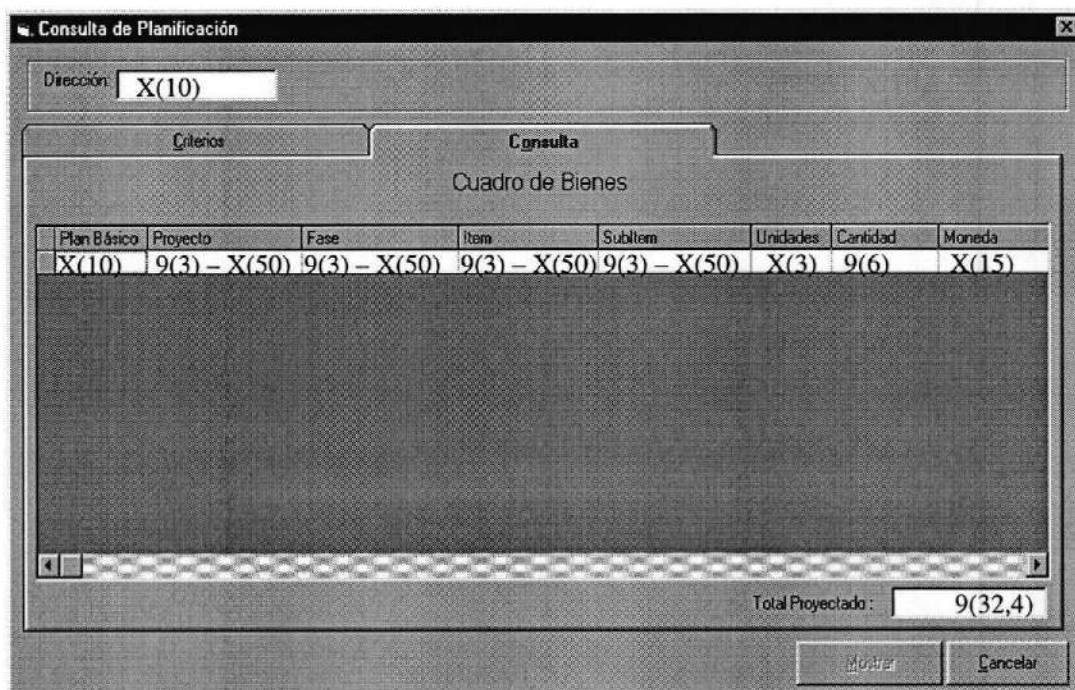

**Consulta de Planificación**

Dirección: X(10)

Criterios Consulta

Cuadro de Bienes

Plan Básico	Proyecto	Fase	Item	Subitem	Unidades	Cantidad	Moneda
X(10)	9(3) - X(50)	9(3) - X(50)	9(3) - X(50)	9(3) - X(50)	X(3)	9(6)	X(15)

Total Proyectado : 9(32,4)

Mostrar Cancelar

**FRECUENCIA DE USO:** Según la necesidad del usuario

**OBSERVACIÓN:**

 <b>ARMADA DEL ECUADOR</b>	<b>DISEÑO DE PANTALLAS</b>	<b>Página 3 de 13</b>
		<b>Fecha de Elaboración</b> 06/Ene/1999
<b>AUTOR:</b> PROTCOM-ESPOL <b>DESARROLLADORES:</b> Jorge Cobo Coronel Boris Aguirre Espinosa	<b>PROYECTO CANOPUS</b>	<b>SISTEMA DE PRESUPUESTO APD</b>
<b>NOMBRE FÍSICO:</b> PREC_1510	<b>NOMBRE LÓGICO:</b> FRM_CONS_PLANF	
<b>DESCRIPCIÓN:</b> Consultas de planificación (Cuadro de Servicios).		

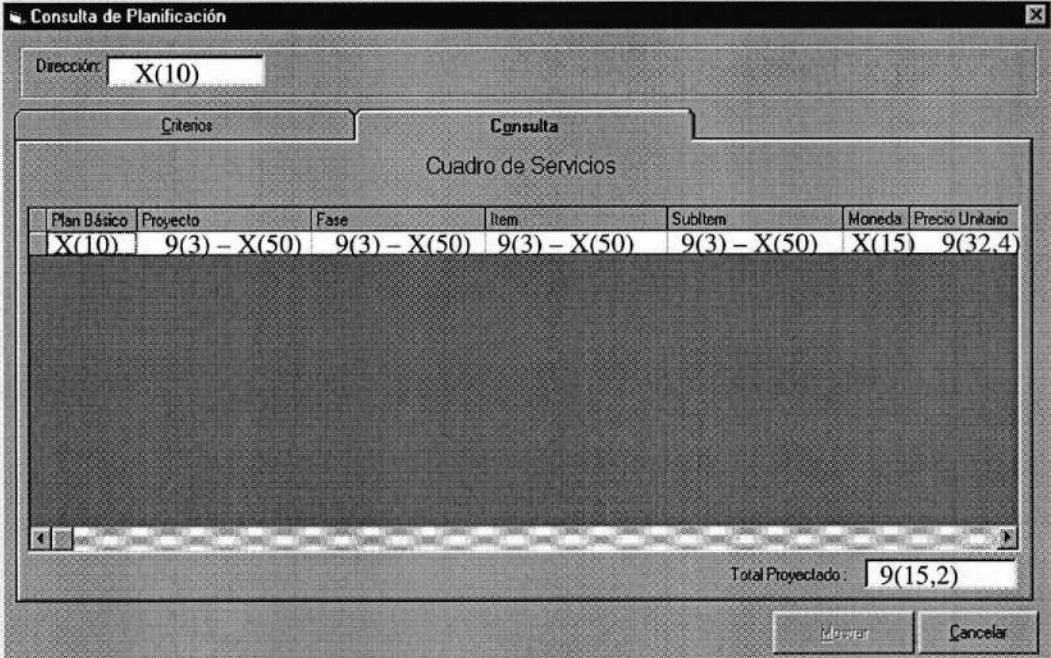

Plan Básico	Proyecto	Fase	Item	Subitem	Moneda	Precio Unitario
X(10)	9(3) - X(50)	9(3) - X(50)	9(3) - X(50)	9(3) - X(50)	X(15)	9(32,4)

Total Proyectado: 9(15,2)

**FRECUENCIA DE USO:** Según la necesidad del usuario

**OBSERVACIÓN:**

 <b>ARMADA DEL ECUADOR</b>	<b>DISEÑO DE PANTALLAS</b>	<b>Página 4 de 13</b>
		<b>Fecha de Elaboración</b> 06/Ene/1999
<b>AUTOR:</b> PROTCOM-ESPOL <b>DESARROLLADORES:</b> Jorge Cobo Coronel Boris Aguirre Espinosa	<b>PROYECTO CANOPUS</b>	<b>SISTEMA DE PRESUPUESTO APD</b>
<b>NOMBRE FÍSICO:</b> PREC_1510	<b>NOMBRE LÓGICO:</b> FRM_CONS_PLANF	
<b>DESCRIPCIÓN:</b> Consultas de planificación (Resumen Propuesta de proyecto).		

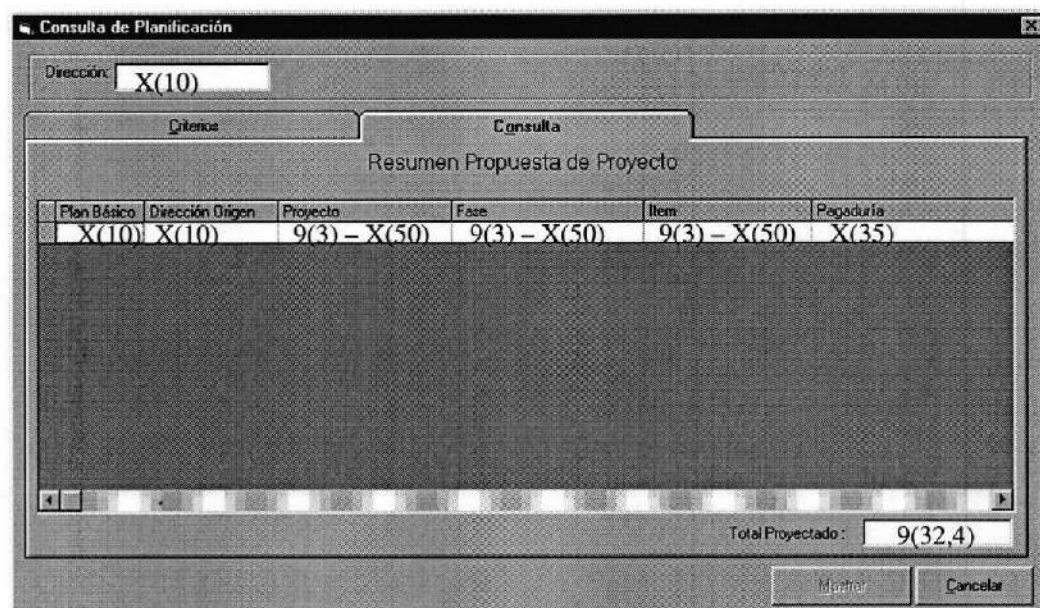

Consulta de Planificación

Dirección: X(10)

Criterios Consulta

Resumen Propuesta de Proyecto

Plan Básico	Dirección Origen	Proyecto	Fase	Item	Pagaduría
X(10)	X(10)	9(3) - X(50)	9(3) - X(50)	9(3) - X(50)	X(35)

Total Projectado: 9(32,4)

Mostrar Cancelar

**FRECUENCIA DE USO:** Según la necesidad del usuario

**OBSERVACIÓN:**

 <b>ARMADA DEL ECUADOR</b>	<b>DISEÑO DE PANTALLAS</b>	<b>Página 5 de 13</b>
		<b>Fecha de Elaboración</b> 06/Ene/1999
<b>AUTOR:</b> PROTCOM-ESPOL <b>DESARROLLADORES:</b> Jorge Cobo Coronel Boris Aguirre Espinosa	<b>PROYECTO CANOPUS</b>	<b>SISTEMA DE PRESUPUESTO APD</b>
<b>NOMBRE FÍSICO:</b> PREC_1510	<b>NOMBRE LÓGICO:</b> FRM_CONS_PLANF	
<b>DESCRIPCIÓN:</b> Consultas de planificación (Total de proyecto y plan básico).		

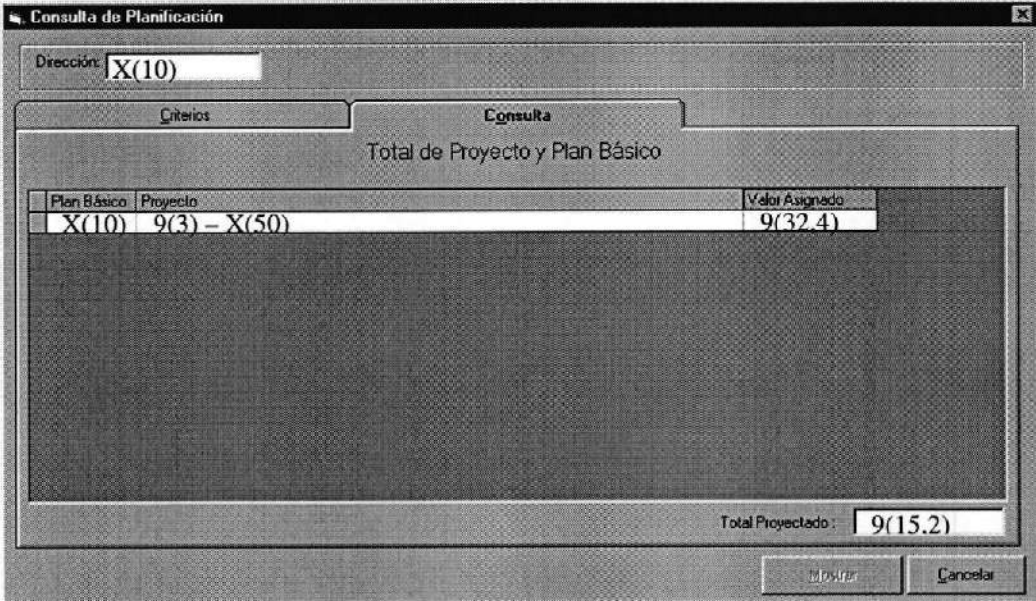

Consulta de Planificación

Dirección: X(10)

Criterios Consulta

Total de Proyecto y Plan Básico

Plan Básico	Proyecto	Valor Asignado
X(10)	9(3) - X(50)	9(32.4)

Total Projectado: 9(15.2)

Aceptar Cancelar

**FRECUENCIA DE USO:** Según la necesidad del usuario

**OBSERVACIÓN:**

 <b>ARMADA DEL ECUADOR</b>	<b>DISEÑO DE PANTALLAS</b>	<b>Página 6 de 13</b>
		<b>Fecha de Elaboración</b> 06/Ene/1999
<b>AUTOR:</b> PROTCOM-ESPOL <b>DESARROLLADORES:</b> Jorge Cobo Coronel Boris Aguirre Espinosa	<b>PROYECTO CANOPUS</b>	<b>SISTEMA DE PRESUPUESTO APD</b>
<b>NOMBRE FÍSICO:</b> PREC_1510	<b>NOMBRE LÓGICO:</b> FRM_CONS_PLANF	
<b>DESCRIPCIÓN:</b> Consultas de planificación (Cronograma valorado de proyectos).		

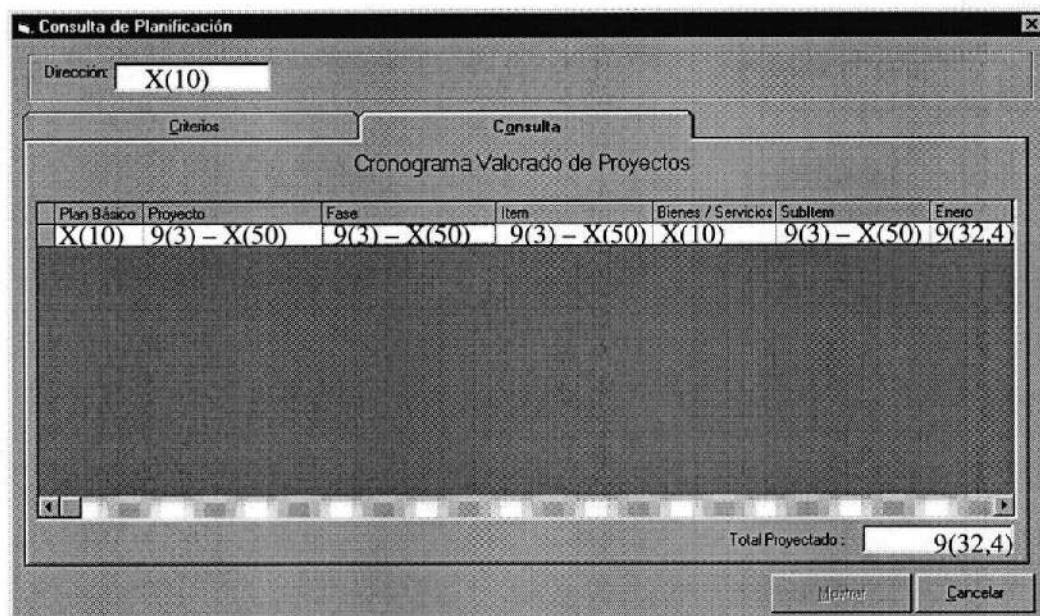

Consulta de Planificación

Dirección: X(10)

Criterios Consulta

Cronograma Valorado de Proyectos

Plan Básico	Proyecto	Fase	Item	Bienes / Servicios	Subitem	Enero
X(10)	9(3) - X(50)	9(3) - X(50)	9(3) - X(50)	X(10)	9(3) - X(50)	9(32,4)

Total Proyectado: 9(32,4)

Mostrar Cancelar

**FRECUENCIA DE USO:** Según la necesidad del usuario

**OBSERVACIÓN:**

 <b>ARMADA DEL ECUADOR</b>	<b>DISEÑO DE PANTALLAS</b>	<b>Página 7 de 13</b>
		<b>Fecha de Elaboración</b> 06/Ene/1999
<b>AUTOR:</b> PROTCOM-ESPOL <b>DESARROLLADORES:</b> Jorge Cobo Coronel Boris Aguirre Espinosa	<b>PROYECTO CANOPUS</b>	<b>SISTEMA DE PRESUPUESTO APD</b>
<b>NOMBRE FÍSICO:</b> PREC_1510	<b>NOMBRE LÓGICO:</b> FRM_CONS_PLANF	
<b>DESCRIPCIÓN:</b> Consultas de planificación (Listado de Validación).		

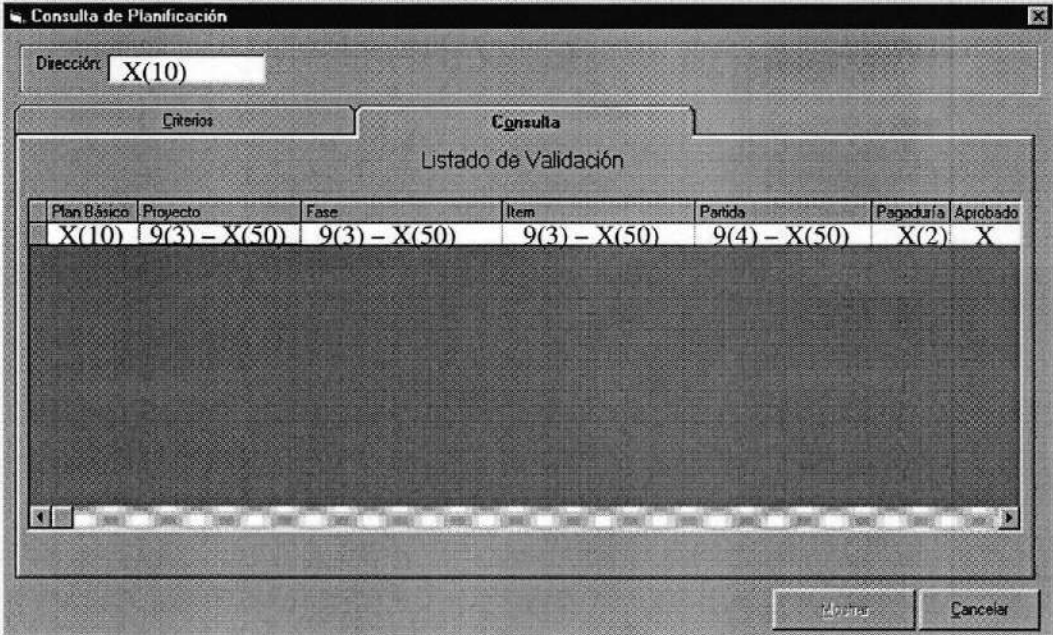

Plan Básico	Proyecto	Fase	Item	Partido	Pagaduría	Aprobado
X(10)	9(3) - X(50)	9(3) - X(50)	9(3) - X(50)	9(4) - X(50)	X(2)	X

**FRECUENCIA DE USO:** Según la necesidad del usuario

**OBSERVACIÓN:**

 <b>ARMADA DEL ECUADOR</b>	<b>DISEÑO DE PANTALLAS</b>	<b>Página 8 de 13</b>
		<b>Fecha de Elaboración</b> 06/Ene/1999
<b>AUTOR:</b> PROTCOM-ESPOL <b>DESARROLLADORES:</b> Jorge Cobo Coronel Boris Aguirre Espinosa	<b>PROYECTO CANOPUS</b>	<b>SISTEMA DE PRESUPUESTO APD</b>
<b>NOMBRE FÍSICO:</b> PREC_1510	<b>NOMBRE LÓGICO:</b> FRM_CONS_PLANF	
<b>DESCRIPCIÓN:</b> Consultas de planificación (Elaboración de Proyecto).		

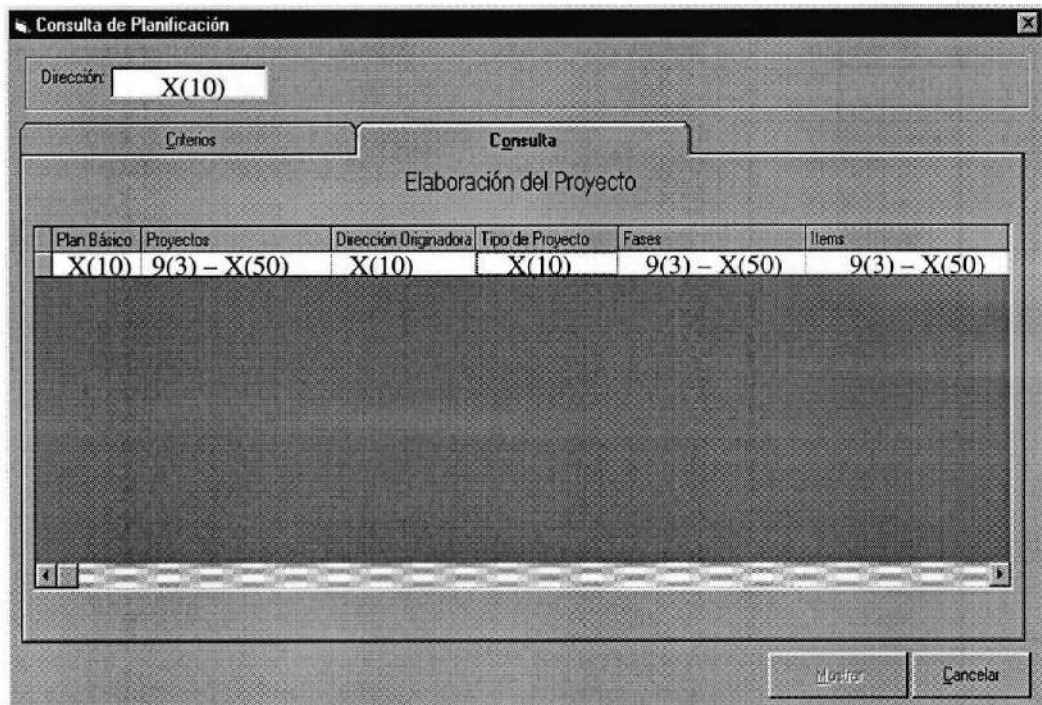

Consulta de Planificación

Dirección: X(10)

Criterios Consulta

Elaboración del Proyecto

Plan Básico	Proyectos	Dirección Originadora	Tipo de Proyecto	Fases	Items
X(10)	9(3) - X(50)	X(10)	X(10)	9(3) - X(50)	9(3) - X(50)

Mostrar Cancelar

**FRECUENCIA DE USO:** Según la necesidad del usuario

**OBSERVACIÓN:**

 <b>ARMADA DEL ECUADOR</b>		<b>LISTA DE ELEMENTOS DE DATOS</b>	<b>Página 9 de 13</b>
			<b>Fecha de Elaboración:</b> 06/Ene/1999
<b>AUTOR:</b> PROTCOM-ESPOL <b>DESARROLLADORES:</b> Jorge Cobo Coronel Boris Aguirre Espinosa		<b>PROYECTO CANOPUS</b>	<b>SISTEMA DE PRESUPUESTO APD</b>
<b>NOMBRE FÍSICO:</b> PREC_1510		<b>NOMBRE LÓGICO:</b> FRM_CONS_PLANF	
NOMBRE DEL OBJETO	NOMBRE DEL CAMPO	CONTENIDO	FORMATO DE EDICIÓN
Txt_Coddir	Desc_sigl	Siglas del reparto de entorno	X(10)
Txt_añoP	Proy_anio_ejec	Año de planificación	X(4)
Txt_d_plan	Proy_plan_basi	Código de plan básico	X
Txt_d_numproy	Proy_ume_secc	Numero secc. de proyecto	9(3)
Txt_h_Plan	Proy_plan_basi	Código de plan básico	X
Txt_h_numproy	Proy_ume_secc	Numero secc. de proyecto	9(3)
Cbo_tipo	Tipo_codi_proy	Código de tipo de proyecto	X
	Tipo_proy_desc	Descripción del tipo de proyecto	X(25)
Cbo_progra	Nump_codi_prog	Código de programa	X(2)
	Nump_desc_prog	Descripción del programa	X(35)
Cbo_Fase	Fase_codi_fase	Código de fase	9(3)
	Fase_desc_fase	Descripción de la fase	X(50)
Cbo_Item	Item_codi_item	Código del ítem	9(3)
	Item_desc_item	Descripción del ítem	X(50)
Fra_Techo		Contenedor de las opciones para el techo financiero	
Fra_Proj		Contenedor para los proyectos seleccionados para la consulta	
Fra_Tipo		Contenedor para criterios del proyecto	
Fra_fait		Contenedor de datos de fase e ítems	
Fra_consreport		Contenedor de la selección de los diferentes proyectos	
Cmd_Mostrar		Mostrar	
Cmd_Cancelar		Cancelar	
Txt_Total		Totales para las diferentes consultas	
msf_consul		Grid que contiene la siguiente información:	
<b>OBSERVACIÓN:</b>			

 <b>ARMADA DEL ECUADOR</b>		<b>LISTA DE ELEMENTOS DE DATOS</b>	<b>Página 10 de 13</b>
			<b>Fecha de Elaboración:</b> 06/Ene/1999
<b>AUTOR:</b> PROTCOM-ESPOL <b>DESARROLLADORES:</b> Jorge Cobo Coronel Boris Aguirre Espinosa		<b>PROYECTO CANOPUS</b>	<b>SISTEMA DE PRESUPUESTO APD</b>
<b>NOMBRE FÍSICO:</b> PREC_1510		<b>NOMBRE LÓGICO:</b> FRM_CONS_PLANF	
<b>NOMBRE DEL OBJETO</b>	<b>NOMBRE DEL CAMPO</b>	<b>CONTENIDO</b>	<b>FORMATO DE EDICIÓN</b>
<b>Cuadro de Bienes</b>			
Plan Básico	Plan_basi_abre	Abrev. del plan básico	X(10)
Proyecto	Dbis_proy_ume	Numero de proyecto	9(3)
	Proy_deno_proy	Denominación del proyecto	X(50)
Fase	Dbis_codi_fase	Código de fase	9(3)
	Fase_desc_fase	Descripción de la fase	X(50)
Item	Dbis_codi_item	Código del ítem	9(3)
	Item_desc_item	Descripción del ítem	X(50)
SubItem	Dbis_codi_sbit	Código del subítem	9(3)
	Bise_desc_sbit	Descripción del subítem	X(50)
Unidades	Bise_codi_unid	Código de unidad de medida	X(3)
Cantidad		Cantidad del subítem	9(6)
Moneda	Mone_desc	Descripción de la moneda	X(15)
Precio Unitario		Valor en divisa de la moneda	9(32,4)
Valor Total en Suces		Valor total en suces	9(32,4)
<b>Cuadro de Servicios</b>			
Plan Básico	Plan_basi_abre	Abrev. del plan básico	X(10)
Proyecto	Dbis_proy_ume	Numero de proyecto	9(3)
	Proy_deno_proy	Denominación del proyecto	X(50)
Fase	Dbis_codi_fase	Código de fase	9(3)
	Fase_desc_fase	Descripción de la fase	X(50)
Item	Dbis_codi_item	Código del ítem	9(3)
	Item_desc_item	Descripción del ítem	X(50)
SubItem	Dbis_codi_sbit	Código del subítem	9(3)
	Bise_desc_sbit	Descripción del subítem	X(50)
Moneda	Mone_desc	Descripción de la moneda	
Precio Unitario		Valor en divisa de la moneda	
Valor Total en Suces		Valor total en suces	9(32,4)
<b>OBSERVACIÓN:</b>			

 <b>ARMADA DEL ECUADOR</b>		<b>LISTA DE ELEMENTOS DE DATOS</b>		<b>Página 11 de 13</b>
				<b>Fecha de Elaboración:</b> 06/Ene/1999
<b>AUTOR:</b> PROTCOM-ESPOL		<b>PROYECTO</b> <b>CANOPUS</b>	<b>SISTEMA DE PRESUPUESTO</b> <b>APD</b>	
<b>DESARROLLADORES:</b> Jorge Cobo Coronel Boris Aguirre Espinosa				
<b>NOMBRE FÍSICO:</b> PREC_1510		<b>NOMBRE LÓGICO:</b> FRM_CONS_PLANF		
<b>NOMBRE DEL OBJETO</b>	<b>NOMBRE DEL CAMPO</b>	<b>CONTENIDO</b>		<b>FORMATO DE EDICIÓN</b>
<b>Resumen Propuesta de Proyecto</b>				
Plan Básico	Plan_basi_abre	Abrev. del plan básico		X(10)
Dirección Origen	Desc_sigl	Siglas de la dirección originadora		X(10)
Proyecto	Dbis_proy_num	Numero de proyecto		9(3)
	Proy_deno_proy	Denominación del proyecto		X(50)
Fase	Dbis_codi_fase	Código de fase		9(3)
	Fase_desc_fase	Descripción de la fase		X(50)
Item	Dbis_codi_item	Código del ítem		9(3)
	Item_desc_item	Descripción del ítem		X(50)
Pagaduría	Pagd_desc_paga	Descripción de la pagaduría		X(35)
Fecha Inicial de Ejec.		Fecha inicial de ejecución para la consulta		dd/mm/yyyy
Fecha Final de Ejec.		Fecha final de ejecución para la consulta		dd/mm/yyyy
Partida	Part_abre_part	Descripción de la partida		X(15)
Moneda	Mone_desc	Descripción de la moneda		X(15)
Asignación Presupuestaria (Moneda)		Valor de la asignación presupuestaria en moneda en base a datos de la ejecución		9(32,4)
Asignación Presupuestaria (Suces)		Valor de la asignación presupuestaria en suces en base a datos de la ejecución		9(32,4)
<b>Total de Proyecto y Plan Básico</b>				
Plan Básico	Plan_basi_abre	Abrev. del plan básico		X(10)
Proyecto	Proy_num_secc	Número de proyecto		9(3)
	Proy_deno_proy	Denominación del proyecto		X(50)
Valor Asignado		Valor total de asignación al proyecto		9(32,4)
<b>OBSERVACIÓN:</b>				

 <b>ARMADA DEL ECUADOR</b>		LISTA DE ELEMENTOS DE DATOS	Página 12 de 13 Fecha de Elaboración: 06/Ene/1999
<b>AUTOR:</b> PROTCOM-ESPOL <b>DESARROLLADORES:</b> Jorge Cobo Coronel Boris Aguirre Espinosa		<b>PROYECTO</b> CANOPUS	<b>SISTEMA DE PRESUPUESTO</b> APD
<b>NOMBRE FÍSICO:</b> PREC 1510		<b>NOMBRE LÓGICO:</b> FRM_CONS_PLANF	
NOMBRE DEL OBJETO	NOMBRE DEL CAMPO	CONTENIDO	FORMATO DE EDICIÓN
<b>Cronograma Valorado de Proyectos</b>			
Plan Básico	Plan_basi_abre	Abrev. del plan básico	X(10)
Dirección Origen	Desc_sigl	Siglas de la dirección originadora	X(10)
Proyecto	Dbis_proy_num	Numero de proyecto	9(3)
	Proy_deno_proy	Denominación del proyecto	X(50)
Fase	Dbis_codi_fase	Código de fase	9(3)
	Fase_desc_fase	Descripción de la fase	X(50)
Item	Dbis_codi_item	Código del ítem	9(3)
	Item_desc_item	Descripción del ítem	X(50)
Bienes /Servicios		Descripción del tipo de cuadro	X(10)
SubÍtem	Dbis_codi_sbit	Código del subítem	9(3)
	Bise_desc_sbit	Descripción del subítem	X(50)
Enero		Cronograma valorado de enero	9(32,4)
Febrero		Cronograma valorado de febrero	9(32,4)
Marzo		Cronograma valorado de marzo	9(32,4)
Abril		Cronograma valorado de abril	9(32,4)
Mayo		Cronograma valorado de mayo	9(32,4)
Junio		Cronograma valorado de junio	9(32,4)
Julio		Cronograma valorado de julio	9(32,4)
Agosto		Cronograma valorado de agosto	9(32,4)
Septiembre		Cronograma valorado de septiembre	9(32,4)
Octubre		Cronograma valorado de octubre	9(32,4)
Noviembre		Cronograma valorado de noviembre	9(32,4)
Diciembre		Cronograma valorado de diciembre	9(32,4)
Costo Estimado		Costo estimado del año	9(32,4)
<b>OBSERVACIÓN:</b>			

 <b>ARMADA DEL ECUADOR</b>		LISTA DE ELEMENTOS DE DATOS	<b>Página 13 de 13</b> <b>Fecha de Elaboración:</b> 06/Ene/1999
<b>AUTOR:</b> PROTCOM-ESPOL <b>DESARROLLADORES:</b> Jorge Cobo Coronel Boris Aguirre Espinosa		<b>PROYECTO</b> <b>CANOPUS</b>	<b>SISTEMA DE PRESUPUESTO</b> <b>APD</b>
<b>NOMBRE FÍSICO:</b> PREC_1510		<b>NOMBRE LÓGICO:</b> FRM_CONS_PLANF	
NOMBRE DEL OBJETO	NOMBRE DEL CAMPO	CONTENIDO	FORMATO DE EDICIÓN
<b>Listado de Validación</b>			
Plan Básico	Plan_basi_abre	Abrev. del plan básico	X(10)
Proyecto	Prfi_proy_num	Numero de proyecto	9(3)
	Proy_deno_proy	Denominación del proyecto	X(50)
Fase	Prfi_codi_fase	Código de fase	9(3)
	Fase_desc_fase	Descripción de la fase	X(50)
Item	Prfi_codi_item	Código del ítem	9(3)
	Item_desc_item	Descripción del ítem	X(50)
Partida	Prfi_codi_part	Código de la partida	9(4)
	Part_desc_part	Descripción de la partida	X(50)
Pagaduría	Prfi_codi_paga	Código de la pagaduría	X(2)
Aprobado	Prfi_esta_apro	Estatus de aprobación del ítem	X
<b>Elaboración del Proyecto</b>			
Plan Básico	Plan_basi_abre	Abrev. del plan básico	X(10)
Proyectos	Prfi_proy_num	Numero de proyecto	9(3)
	Proy_deno_proy	Denominación del proyecto	X(50)
Dirección Originadora	Desc_sigl	Siglas de la dirección originadora del proyecto	X(10)
Tipo de Proyecto	Tipo_proy_desc	Descripción del tipo de proyecto	X(10)
Fases	Prfi_codi_fase	Código de fase	9(3)
	Fase_desc_fase	Descripción de la fase	X(50)
Items	Prfi_codi_item	Código del ítem	9(3)
	Item_desc_item	Descripción del ítem	X(50)
Estatus		Estatus del proyecto	X
<b>OBSERVACIÓN:</b>			

**11.1.22. Consulta de Divisas**

 <b>ARMADA DEL ECUADOR</b>	<b>DISEÑO DE PANTALLAS</b>	<b>Página 1 de 2</b>
		<b>Fecha de Elaboración</b> 06/Ene/1999
<b>AUTOR:</b> PROTCOM-ESPOL <b>DESARROLLADORES:</b> Jorge Cobo Coronel Boris Aguirre Espinosa	<b>PROYECTO CANOPUS</b>	<b>SISTEMA DE PRESUPUESTO APD</b>
<b>NOMBRE FÍSICO:</b> PREC_1520	<b>NOMBRE LÓGICO:</b> FRM_CONS_DIVS	
<b>DESCRIPCIÓN:</b> Consulta de divisas para las diferentes monedas que se manejan en la planificación.		

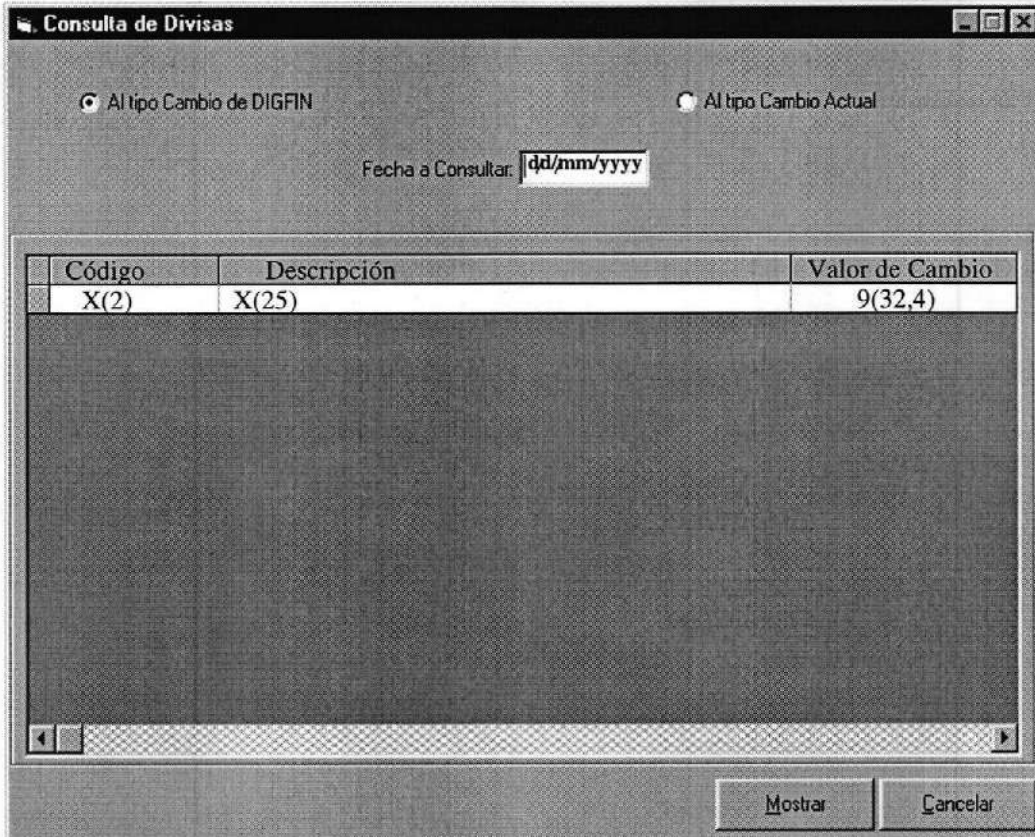

Código	Descripción	Valor de Cambio
X(2)	X(25)	9(32,4)

**FRECUENCIA DE USO:** Según la necesidad del usuario

**OBSERVACIÓN:**



**11.2. DISEÑO DE REPORTES DE PLANIFICACIÓN (A.P.D)****11.2.1. Reporte de la Elaboración y Presentación de Proyectos**

<b>ARMADA DEL ECUADOR</b>		<b>DISEÑO DE REPORTES</b>		Página 1 de 3	
				Fecha de Elaboración: 06/Ene/1999	
<b>AUTOR: PROTCOM-ESPOL</b> <b>DESARROLLADORES:</b> Jorge Luis Cobo Coronel Boris Andrés Aguirre Espinosa		<b>PROYECTO</b> <b>CANOPUS</b>	<b>SISTEMA PRESUPUESTARIO</b> <b>(PLAN DIRECTOR)</b> <b>VERSIÓN 1.0</b>		
<b>DESCRIPCIÓN:</b> Reporte de todos los valores por proyecto del Plan Básico.			<b>NOMBRE DEL REPORTE</b> PREC_ELAB_PROY		
----- @ <b>COMPAÑÍA</b> -----  <b>PLAN DIRECTOR</b>					
<b>ELABORACIÓN Y PRESENTACIÓN DE PROYECTOS</b>					
<b>1. DATOS DE IDENTIFICACIÓN</b>					
<b>PROPUESTA DE PROYECTO</b>  -- X(4) Detalles2.prop --		<b>REVISIÓN</b>  --X(3) Detalles2.Proyecto --		<b>DENOMINACIÓN DEL PROYECTO</b>  -- X(50) Detalles2.desc_proy --	
<b>PLAN BÁSICO</b> Detalles2.desc_plan  -- X(10) --	<b>PROGRAMA</b> Detalles2.programa Detalles2.prog_desc  --- X(2) ---   --- X(40) ---		<b>RNO</b> Desc_sigl  --- X(10) ---	<b>TIPO PROYECTO</b> Detalles2.desc_tipo  --- X(30) ---	
<b>2. DEFINICIÓN DEL PROYECTO</b>					
1.1 <b>SINTESIS :</b>  ---- X (250) Detalles2.sintesis ----					
1.2 <b>PROPÓSITO :</b>  ---- X(250) Detalles2.Proposito ----					
1.3 <b>RAZONES PARA ORIGINAR EL PROYECTO :</b>  ---- X(250) Detalles2.razones ----					
<b>3. EJECUCIÓN</b>					
<b>1.4 DETERMINACIÓN DE FASES – ÍTEMS Y COSTOS :</b>					
FASE  -- X(3) Detalles2.Fase --   -- X(3) Detalles2.desc_fase --					
ÍTEM	Detalles2.Item  -- X(3) --	Detalles2.desc_item  -- X(50) --	Detalles2.ESTADO  --- X(15) ---	S/. 999,999,999.99	
		Detalles2.just_prfi  -- X(250) --			
				<b>TOTAL..... S/. 999,999,999.99</b>	
<b>Observaciones :</b> Reporte establecido con el estándar del Plan Director					

<b>ARMADA DEL ECUADOR</b>	<b>DISEÑO DE REPORTES</b>	<b>Página 2 de 3</b>
		<b>Fecha de Elaboración:</b> 06/Ene/1999
<b>AUTOR:</b> PROTCOM-ESPOL <b>DESARROLLADORES:</b> Jorge Luis Cobo Coronel Boris Andrés Aguirre Espinosa	<b>PROYECTO</b> <b>CANOPUS</b>	<b>SISTEMA PRESUPUESTARIO</b> <b>(PLAN DIRECTOR)</b> <b>VERSIÓN 1.0</b>
<b>DESCRIPCIÓN:</b> Reporte de todos los valores por proyecto del Plan Básico.		<b>NOMBRE DEL REPORTE</b> PREC_ELAB_PROY

#### 4. OBSERVACIONES GENERALES DEL PROYECTO

##### 4.1 FORMA DE EJECUCIÓN:

REPARTO NAVAL EJECUTANTE :|-- X(10) rhum\_desc.desc\_sigl --|  
 REPARTO NAVAL DE CONTROL TÉCNICO :|-- X(10) rhum\_desc2.desc\_sigl --|  
 REPARTO NAVAL DE CONTROL ADMINISTRATIVO :|-- X(10) rhum\_desc3.desc\_sigl --|

##### 4.2 VINCULACIÓN CON OTROS SECTORES :

|--- X(250) Detalles2.vinculacion ---|

##### 4.3 ORIGEN DE LOS RECURSOS :

|--- X(250) Detalles2.origen ---|

##### 4.4 APROBACIÓN DEL PROYECTO :

|--- X(250) Detalles2.aprobacion ---|

##### 4.5 JUSTIFICACIÓN DE LAS FASES E ÍTEMS CREADAS Y CONCLUIDAS EN LA PRESENTE REVISIÓN:

|--- X(250) Detalles3.justificacion ---|

##### 4.6 PRIORIDAD :

|--- X(250) Detalles2.prioridad ---|

##### 4.7 LOCALIZACIÓN

|--- X(250) Detalles2.localidad\_desc ---|

##### 4.8 OTRAS OBSERVACIONES

|--- X(250) Detalles2.otras\_observ ---|

#### 5. CUADROS DEMOSTRATIVOS

##### 5.1 CUADRO DE BIENES O CUADRO DE SERVICIOS ANEXO

##### 5.2 CUADRO DE RESUMEN DE PROPUESTA DE PROYECTO ANEXO

##### 5.3 CUADRO HISTÓRICO DE FASES E ÍTEMS (CREADOS, CONCLUIDOS Y REACTIVADOS).

ANEXO

**Observaciones :** Reporte establecido con el estándar del Plan Director

	<b>ARMADA DEL ECUADOR</b>	<b>LISTA DE TABLAS</b>	<b>Página 3 de 3</b> <b>Fecha de Elaboración:</b> 06/Ene/1999
<b>AUTOR:</b> PROTCOM-ESPOL <b>DESARROLLADORES:</b> Jorge Luis Cobo Coronel Boris Andrés Aguirre Espinosa	<b>PROYECTO CANOPUS</b>	<b>SISTEMA PRESUPUESTO (PLAN DIRECTOR) VERSIÓN 1.0</b>	
<b>NOMBRE DE LA TABLA</b>	<b>DEFINICIÓN</b>		
PREM_PLAN_BASI	Maestra de Planes Básicos		
PREM_PROY_PRES	Maestra de Proyectos		
PRET_RELA_LCPR	Relacional Localidad/Proyecto		
RHUM_LOCD	Maestra de Localidades		
RHUM_DESC	Maestra de Descripción de Localidades		
PRET_PRFI_PRES	Transaccional de la Relación Proyecto/Fase/Ítem		
PREM_FASE_PRES	Maestra de Fases		
PREM_ITEM_PRES	Maestra de Ítems		
PRET_DBIS_SEGI	Transaccional del Detalle de Bienes o Servicios		
PREM_PAGD_PRES	Maestra de Pagadurías		
PREM_TIPO_PROY	Maestra de Tipo de Proyectos		
PREM_NUMP_PROY	Maestra de Programas		
<b>Observaciones:</b> La información que se utiliza de las tablas descritas es guardada en las tablas Temporales de Detalles2 y Detalles3 para generar el reporte.			

## 11.2.2. Reportes de Totales de Proyectos por Plan Básico

<b>ARMADA DEL ECUADOR</b>		<b>DISEÑO DE REPORTES</b>		Página 1 de 2	
				Fecha de Elaboración: 06/Ene/1999	
<b>AUTOR:</b> PROTCOM-ESPOL <b>DESARROLLADORES:</b> Jorge Luis Cobo Coronel Boris Andrés Aguirre Espinosa		<b>PROYECTO</b> <b>CANOPUS</b>	<b>SISTEMA PRESUPUESTARIO</b> <b>(PLAN DIRECTOR)</b> <b>VERSIÓN 1.0</b>		
<b>DESCRIPCIÓN:</b> Reporte de todos los valores por proyecto del Plan Básico.				<b>NOMBRE DEL REPORTE</b> PREC_TOTL_PROY	
<p>PREC_TOTL_PROY.rpt          Usuario :  --- X(10) @USUARIO ---           Fecha : dd/mm/yyyy          Hora :  --- X(10) @hora ---           Página : 9</p>					
 <p> ----- @ COMPAÑÍA -----            --- X(70) @ Descripción ---  -  --- X(10) @ Siglas ---   <b>TOTALES DE PROYECTOS POR PLAN BÁSICO</b></p>					
Año de Ejecución: <b>proy_anio_ejec</b> Plan Básico: <b>proy_plan_basi</b> Descripción Plan: <b>plan_basi_abre</b>  --- X(4) ---   --- X(1) ---   --- X(10) ---					
<b>Número Proyecto</b>	<b>Denominación</b>		<b>Asignación Requerida</b>		
proy_num_sec  --- X(3) ---	proy_deno_proy  --- X(50) ---		999,999,999,999.99		
↓	↓		↓		
	Total requerido por Plan Básico:		999,999,999.99		
	<b>Total General :</b>		999,999,999.99		
<b>Observaciones:</b> El reporte generará totales por Plan Básico					

	<b>ARMADA DEL ECUADOR</b>	<b>LISTA DE TABLAS</b>	<b>Página 2 de 2</b>
			<b>Fecha de Elaboración:</b> 06/Ene/1999
<b>AUTOR:</b> PROTCOM-ESPOL <b>DESARROLLADORES:</b> Jorge Luis Cobo Coronel Boris Andrés Aguirre Espinosa	<b>PROYECTO CANOPUS</b>	<b>SISTEMA PRESUPUESTO (PLAN DIRECTOR) VERSIÓN 1.0</b>	
<b>NOMBRE DE LA TABLA</b>	<b>DEFINICIÓN</b>		
PREM_PLAN_BASI	Maestra de Planes Básicos		
PREM_PROY_PRES	Maestra de Proyectos		
PRET_RELA_LCPR	Relacional Localidad/Proyecto		
PRET_DBIS_SEGI	Transaccional del Detalle de Bienes o Servicios		
<b>Observaciones:</b>			

## 11.2.3. Reporte de la Tabla de Divisas

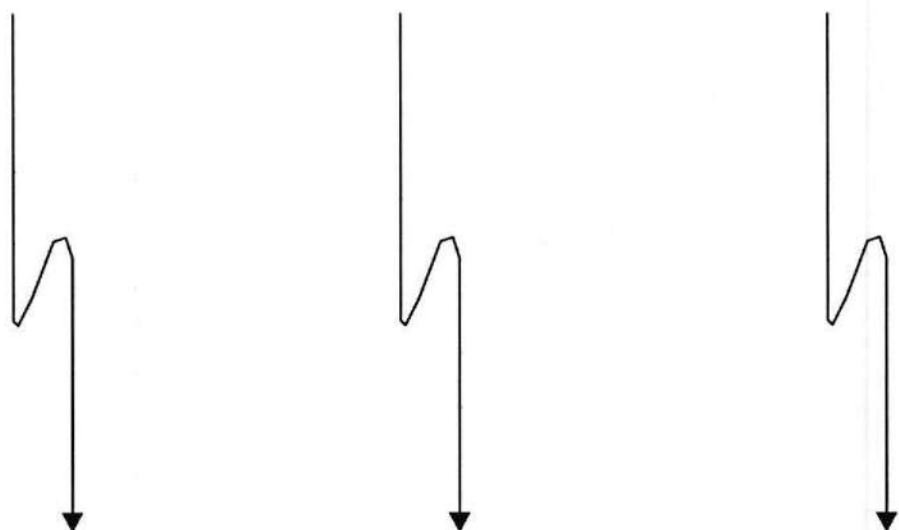
<b>ARMADA DEL ECUADOR</b>		<b>DISEÑO DE REPORTES</b>		Página 1 de 2 Fecha de Elaboración: 06/Ene/1999
AUTOR: PROTCOM-ESPOL DESARROLLADORES: Jorge Luis Cobo Coronel Boris Andrés Aguirre Espinosa		<b>PROYECTO CANOPUS</b>	<b>SISTEMA PRESUPUESTO (PLAN DIRECTOR) VERSIÓN 1.0</b>	
DESCRIPCIÓN: Permite mostrar un listado del tipo de cambio en que están las monedas, ya sea el tipo de cambio actual o el tipo de cambio que envía la DIGFIN.			<b>NOMBRE DEL REPORTE PREC_DIVI_PRES</b>	
<p>PREC_DIVI_PRES.RPT          Usuario :  ---- X(10) @USUARIO ----           Fecha : dd/mm/yyyy          Hora :  -- X(10) @hora --           Página : 9</p> <p style="text-align: center;"> ----- X(50) @ COMPAÑÍA -----            ---- X(70) @DESCRIPCION ----  -  ---- X(10) @SIGLAS ----   <b>TABLA DE DIVISAS</b></p>				
<b>Código de la Moneda</b>		<b>Descripción</b>		<b>Valor al Cambio (Sucres)</b>
mone_abre    mone_desc  --- X(10) ---      ---- X(25) ----				999,999,999.99
				
<b>Observaciones :</b>				

	<b>ARMADA DEL ECUADOR</b>	<b>LISTA DE TABLAS</b>	Página 2 de 2
			Fecha de Elaboración: 06/Ene/1999
<b>AUTOR:</b> PROTCOM-ESPOL <b>DESARROLLADORES:</b> Jorge Luis Cobo Coronel Boris Andrés Aguirre Espinosa	<b>PROYECTO CANOPUS</b>	<b>SISTEMA PRESUPUESTO (PLAN DIRECTOR) VERSIÓN 1.0</b>	
<b>NOMBRE DE LA TABLA</b>	<b>DEFINICIÓN</b>		
IMPM_MONE	Maestra de Monedas		
IMPT_TIPO_CAMB	Transaccional del tipo de cambio de monedas		
<b>Observaciones:</b> Tablas pertenecen al Sistema de Importaciones			

## 11.2.4. Reporte del Cuadro de Servicios

<b>ARMADA DEL ECUADOR</b>		<b>DISEÑO DE REPORTES</b>		Página 1 de 2			
AUTOR: PROTCOM-ESPOL DESARROLLADORES: Jorge Luis Cobo Coronel Boris Andrés Aguirre Espinosa		<b>PROYECTO CANOPUS</b>		<b>SISTEMA PRESUPUESTARIO (PLAN DIRECTOR) VERSIÓN 1.0</b>			
DESCRIPCIÓN: Reporte del Cuadro de Servicios de la Planificación Presupuestaria.				NOMBRE DEL REPORTE PREC_CUAD_SERV			
----- @ COMPAÑÍA -----  PLAN DIRECTOR  <b>CUADRO DE SERVICIOS</b>							
CÓDIGO DEL PROYECTO :  --- X(3) bise_proy_num ---		RNE :  --- X(10) desc_sig  ---		PÁGINA: 9			
DENOMINACIÓN :  --- X(50) proy_deno_proy ---				FECHA DE EMISIÓN : dd/mm/yyyy			
FASE	ÍTEM	SUBÍTEM	DENOMINACIÓN FASE/ÍTEM/SUBÍTEM	CANTIDAD PROYECT.	PRECIO UNITARIO		VALOR TOTAL SUCRES
					MN	VALOR	
bise_codi_fase  --- X(3) ---	bise_codi_item  --- X(3) ---	@subitem  --- 9(4) ---	--- X(50) fase_desc_fase ---   --- X(50) item_desc_item ---   --- X(50) bise_desc_sbit ---	dbis_cant_reqe  --- 9(10) ---	mone_abre  --- X(10) ---	999,999,999.99	999,999,999,999.99
↓	↓	↓	↓	↓	↓	↓	↓
<b>TOTAL PROYECTADO:</b>							<b>S/. 999,999,999,999.99</b>
<b>Observaciones:</b> Reporte establecido con los estándares del Plan Director							

	<b>ARMADA DEL ECUADOR</b>	<b>LISTA DE TABLAS</b>	<b>Página 2 de 2</b> <b>Fecha de Elaboración:</b> 06/Ene/1999
<b>AUTOR:</b> PROTCOM-ESPOL <b>DESARROLLADORES:</b> Jorge Luis Cobo Coronel Boris Andrés Aguirre Espinosa	<b>PROYECTO CANOPUS</b>	<b>SISTEMA PRESUPUESTO (PLAN DIRECTOR) VERSIÓN 1.0</b>	
<b>NOMBRE DE LA TABLA</b>	<b>DEFINICIÓN</b>		
PREM_PLAN_BASI	Maestra de Planes Básicos		
PREM_PROY_PRES	Maestra de Proyectos		
PRET_RELA_LCPR	Relacional Localidad/Proyecto		
RHUM_LOCD	Maestra de Localidades		
RHUM_DESC	Maestra de Descripción de Localidades		
PRET_PRFI_PRES	Transaccional de la Relación Proyecto/Fase/Ítem		
PREM_FASE_PRES	Maestra de Fases		
PREM_ITEM_PRES	Maestra de Ítems		
PRET_BISE_PRES	Transaccional del Cuadro de Bienes o Servicios		
PRET_DBIS_SEGI	Transaccional del Detalle de Bienes o Servicios		
<b>Observaciones:</b>			

## 11.2.5. Reporte del Cuadro de Resumen Propuesta de Proyecto

<b>ARMADA DEL ECUADOR</b>			<b>DISEÑO DE REPORTES</b>			Página 1 de 2				
AUTOR: PROTCOM-ESPOL DESARROLLADORES: Jorge Luis Cobo Coronel Boris Andrés Aguirre Espinosa			PROYECTO CANOPUS			SISTEMA PRESUPUESTARIO (PLAN DIRECTOR) VERSIÓN 1.0				
DESCRIPCIÓN: Reporte del Cuadro de Resumen de Propuesta de Proyecto.						NOMBRE DEL REPORTE PREC_RESU_PROP				
----- @ COMPAÑÍA -----  PLAN DIRECTOR										
<b>CUADRO DE RESUMEN PROPUESTA DE PROYECTO (CRPP)</b>										
CÓDIGO DEL PROYECTO :  -- X(3) prfi_proy_num ---			RNE :  -- X(70) desc_sigl ---			PÁGINA : 9				
DENOMINACIÓN :  -- X(50) proy_deno_proy ---						FECHA DE EMISIÓN : dd/mm/yyyy				
SÍNTESIS DEL PROYECTO:  -- X(250) proy_sint_proy ---			TIPO DE PROYECTO :  -- X(35) tipo_proy_desc --			LOCALIDAD DE EJECUCIÓN :  -- X(2) proy_codi_locd ---				
			REPARTO NAVAL DE CONTROL TÉCNICO:  -- X(10) desc_sigl ---			AÑO DE PLANIFICACIÓN :  -- X(4) @Año_planificacion -				
						AÑO DE EJECUCIÓN :  -- X(4) @Año_ejecucion -				
Fase	Ítem	Denominación de la Fase / Ítem del Proyecto	Reparto Naval Originario	Pagaduría	Ejecución		Asignación Presupuestaria			
					Inicio	Termino	Partida	Moneda	Valor Moneda	Valor Suces
prfi_codi_fase  -- X(3) ---	prfi_codi_item  -- X(3) ---	-- X(50) fase_desc_fase --   -- X(50) item_desc_item --	desc_sigl  -- X(10) --	prfi_codi_paga  -- X(2) ---	@fecha_inicial	@fecha_final	prfi_codi_part  -- X(6) --	mone_abre  -- X(10) --	999.999.999,99	999.999.999,99
↓	↓	↓	↓	↓	↓	↓	↓	↓	↓	↓
<b>Total Projectado :</b>									<b>999.999.999,99</b>	
<b>Observaciones:</b> Reporte establecido con los estándares del Plan Director										

 <b>ARMADA DEL ECUADOR</b>		<b>LISTA DE TABLAS</b>		<b>Página 2 de 2</b>	
				Fecha de Elaboración: 06/Ene/1999	
<b>AUTOR:</b> PROTCOM-ESPOL <b>DESARROLLADORES:</b> Jorge Luis Cobo Coronel Boris Andrés Aguirre Espinosa		<b>PROYECTO CANOPUS</b>		<b>SISTEMA PRESUPUESTO (PLAN DIRECTOR) VERSIÓN 1.0</b>	
<b>NOMBRE DE LA TABLA</b>		<b>DEFINICIÓN</b>			
PREM_PLAN_BASI		Maestra de Planes Básicos			
PREM_PROY_PRES		Maestra de Proyectos			
PRET_RELA_LCPR		Relacional Localidad/Proyecto			
RHUM_LOCD		Maestra de Localidades			
RHUM_DESC		Maestra de Descripción de Localidades			
PRET_PRFI_PRES		Transaccional de la Relación Proyecto/Fase/Ítem			
PREM_FASE_PRES		Maestra de Fases			
PREM_ITEM_PRES		Maestra de Ítems			
PRET_BISE_PRES		Transaccional del Cuadro de Bienes o Servicios			
PRET_DBIS_SEGI		Transaccional del Detalle de Bienes o Servicios			
<b>Observaciones:</b>					

## 11.2.6. Reporte del Listado de Validación de Proyectos

<b>ARMADA DEL ECUADOR</b>		<b>DISEÑO DE REPORTES</b>		Página 1 de 2		
				Fecha de Elaboración: 06/Ene/1999		
<b>AUTOR:</b> PROTCOM-ESPOL <b>DESARROLLADORES:</b> Jorge Luis Cobo Coronel Boris Andrés Aguirre Espinosa		<b>PROYECTO CANOPUS</b>		<b>SISTEMA DE PRESUPUESTO          (PLAN DIRECTOR)          VERSIÓN 1.0</b>		
<b>DESCRIPCIÓN:</b> Realiza un listado de todos los ítems ya sean estos aprobados o no por la DIGFIN				<b>NOMBRE DEL REPORTE</b> PREC_VALI_PROY		
PREC_VALI_PROY.RPT Usuario :  --- X(10) @USUARIO ---				Fecha : dd/mm/yyyy Hora :  --- X(10) @hora ---  Página : 9		
		----- X(50) @ COMPAÑÍA -----   ---- X(70) @Descripcion ----  -  ---- X(10) @Siglas ----  <b>LISTADO DE VALIDACIÓN DE PROYECTOS</b>				
<b>Año Ejec.:</b>  X(4)prfi_anio_ejec-  <b>Proyecto :</b>  X(3)prfi_proy_numel-		<b>Plan Básico :</b>  -- X(10) plan_basi_abre --   --- X(50) proy_deno_proy ---				
<b>Dirección Originadora:</b>  -- X(70) rhum_desc.desc_desc ---			<b>Dirección de Control Técnico:</b>  -- X(10) rhum_desc.desc_sigl ---			
<b>Síntesis Proyecto :</b> proy_sint_proy						
<b>Fase</b>	<b>Ítem</b>	<b>Desc. Fase - Ítem</b>		<b>Partida</b>	<b>Pagaduría</b>	<b>Aprobado</b>
prfi_codi_fase  -- X(3) --	prfi_codi_item  -- X(3) --	-- X(50) fase_desc_fase ---   -- X(50) item_desc_item ---		prfi_codi_part  -- X(6) ---	prfi_codi_paga  -- X(2) ---	-- X(10) @Aprobado --
↓	↓	↓		↓	↓	↓
<b>Observaciones:</b>						

 <b>ARMADA DEL ECUADOR</b>		<b>LISTA DE TABLAS</b>	<b>Página 2 de 2</b> <b>Fecha de Elaboración:</b> 06/Ene/1999
<b>AUTOR:</b> PROTCOM-ESPOL <b>DESARROLLADORES:</b> Jorge Luis Cobo Coronel Boris Andrés Aguirre Espinosa	<b>PROYECTO</b> <b>CANOPUS</b>	<b>SISTEMA PRESUPUESTO</b> <b>(PLAN DIRECTOR)</b> <b>VERSIÓN 1.0</b>	
<b>NOMBRE DE LA TABLA</b>	<b>DEFINICIÓN</b>		
PREM_PLAN_BASI	Maestra de Planes Básicos		
PREM_PROY_PRES	Maestra de Proyectos		
PRET_RELA_LCPR	Relacional Localidad/Proyecto		
RHUM_LOCD	Maestra de Localidades		
RHUM_DESC	Maestra de Descripción de Localidades		
PRET_PRFI_PRES	Transaccional de la Relación Proyecto/Fase/Ítem		
PREM_FASE_PRES	Maestra de Fases		
PREM_ITEM_PRES	Maestra de Ítems		
PRET_BISE_PRES	Transaccional del Cuadro de Bienes o Servicios		
PRET_DBIS_SEGI	Transaccional del Detalle de Bienes o Servicios		
IMPM_MONE	Maestra de Monedas		
PREM_PART_PROY	Maestra de Partidas		
PREM_PAGD_PRES	Maestra de Pagadurías		
PREM_TIPO_PROY	Maestra de Tipo de Proyectos		
<b>Observaciones:</b>			

## 11.2.7. Reporte del Cronograma Valorado de Proyectos

<b>ARMADA DEL ECUADOR</b>				<b>DISEÑO DE REPORTES</b>												Página 1 de 2			
AUTOR: PROTCOM-ESPOL DESARROLLADORES: Jorge Luis Cobo Coronel Boris Andrés Aguirre Espinosa				PROYECTO CANOPUS						SISTEMA PRESUPUESTARIO (PLAN DIRECTOR) VERSIÓN 1.0								Fecha de Elaboración: 06/Ene/1999	
DESCRIPCIÓN: Reporte del Cronograma Valorado de Proyectos.														NOMBRE DEL REPORTE PREC_ELAB_PROY					
----- @ COMPañÍA -----  <b>PLAN DIRECTOR</b>  <b>CRONOGRAMA VALORADO DE PROYECTOS</b>																			
CÓDIGO PROYECTO:  -- X(3) detalles.Proyecto ---						R.N.E:  -- X(10) rne ---						PÁGINA No.: 9							
DENOMINACIÓN :  -- X(50) desc_proy ---												FECHA DE EMISIÓN : dd/mm/yyyy							
ASIGNACIÓN INICIAL:  -- 9(20) @Asignacion ----  (DEL PROYECTO)												FECHA DE INICIO : dd/mm/yyyy FECHA DE TERMINO : dd/mm/yyyy							
FASE	ÍTEM	SUBÍTEM	DENOMINACIÓN FASE/ÍTEM/SUBÍTEM	MESES												COSTO ESTIMADO			
				Ene	Feb	Mar	Abr	May	Jun	Jul	Ago	Sep	Oct	Nov	Dic				
d.fase  -X(3)-	d.item  -X(3)-	@subitem  -- 9(4) --	-- X(50) desc_fase --   -- X(50) desc_item --   -- X(50) desc_sbit --	Ene	Feb	Mar	Abr	May	Jun	Jul	Ago	Sep	Oct	Nov	Dic	999,999,999,999.99			
↳	↳	↳	↳	↳	↳	↳	↳	↳	↳	↳	↳	↳	↳	↳	↳	↳			
<b>TOTAL POR PROYECTO :</b>																999,999,999,999.99			
<b>Observaciones :</b> Reporte establecido con los estándares del Plan Director. Se utiliza archivos temporales para generar el reporte, por este motivo existen nombres diferentes en los campos de meses.																			

 <b>ARMADA DEL ECUADOR</b>		<b>LISTA DE TABLAS</b>		<b>Página 2 de 2</b>	
				<b>Fecha de Elaboración:</b> 06/Ene/1999	
<b>AUTOR:</b> PROTCOM-ESPOL <b>DESARROLLADORES:</b> Jorge Luis Cobo Coronel Boris Andrés Aguirre Espinosa		<b>PROYECTO</b> <b>CANOPUS</b>		<b>SISTEMA PRESUPUESTO</b> <b>(PLAN DIRECTOR)</b> <b>VERSIÓN 1.0</b>	
<b>NOMBRE DE LA TABLA</b>		<b>DEFINICIÓN</b>			
PREM_PLAN_BASI		Maestra de Planes Básicos			
PREM_PROY_PRES		Maestra de Proyectos			
PRET_RELA_LCPR		Relacional Localidad/Proyecto			
RHUM_LOCD		Maestra de Localidades			
RHUM_DESC		Maestra de Descripción de Localidades			
PRET_PRFI_PRES		Transaccional de la Relación Proyecto/Fase/Ítem			
PREM_FASE_PRES		Maestra de Fases			
PREM_ITEM_PRES		Maestra de Ítems			
PREM_PART_PROY		Maestra de Partidas			
PREM_PAGD_PRES		Maestra de Pagadurías			
<b>Observaciones:</b>					

## 11.2.8. Reporte del Cuadro de Bienes

<b>ARMADA DEL ECUADOR</b>		<b>DISEÑO DE REPORTES</b>			Página 1 de 2			
AUTOR: PROTCOM-ESPOL DESARROLLADORES: Jorge Luis Cobo Coronel Boris Andrés Aguirre Espinosa		PROYECTO CANOPUS		SISTEMA PRESUPUESTARIO (PLAN DIRECTOR) VERSIÓN 1.0				
DESCRIPCIÓN: Reporte del Cuadro de Bienes de la Planificación Presupuestaria.					NOMBRE DEL REPORTE PREC_CUAD_BIEN			
----- @ COMPAÑÍA -----  PLAN DIRECTOR  <b>CUADRO DE BIENES</b>								
CÓDIGO DEL PROYECTO :  --- X(3) Bise_proy_num ---			RNE :  --- X(10) desc_sigl ---		PÁGINA : 9			
DENOMINACIÓN :  --- X(50) proy_deno_proy ---			FECHA DE EMISIÓN : dd/mm/yyyy					
FASE	ÍTEM	SUBÍTEM	DENOMINACION FASE/ÍTEM/SUBÍTEM	UNID MED	CANTIDAD PROYECT.	PRECIO UNITARIO		VALOR TOTAL SUCRES
						MN	VALOR	
bise_codi_fase  --- X(3) ---	bise_codi_item  --- X(3) ---	@subitem  --- 9(4) ---	-- X(50) fase_desc_fase --   -- X(50) item_desc_item --   -- X(50) bise_desc_sbit --	bise_codi_unid  --- X(3) ---	dbis_cant_reqe  --- 9(10) ---	mone_abre  --- X(10) ---	999,999,999.99	999,999,999.99
↓								
<b>TOTAL PROYECTADO:</b>								<b>S/. 999,999,999,999.99</b>
<b>Observaciones:</b> Reporte establecido con los estándares del Plan Director								

 <b>ARMADA DEL ECUADOR</b>		<b>LISTA DE TABLAS</b>	<b>Página 2 de 2</b>
			<b>Fecha de Elaboración:</b> 06/Ene/1999
<b>AUTOR:</b> PROTCOM-ESPOL <b>DESARROLLADORES:</b> Jorge Luis Cobo Coronel Boris Andrés Aguirre Espinosa		<b>PROYECTO CANOPUS</b>	<b>SISTEMA PRESUPUESTO (PLAN DIRECTOR) VERSIÓN 1.0</b>
<b>NOMBRE DE LA TABLA</b>		<b>DEFINICIÓN</b>	
PREM_PLAN_BASI		Maestra de Planes Básicos	
PREM_PROY_PRES		Maestra de Proyectos	
PRET_RELA_LCPR		Relacional Localidad/Proyecto	
PRET_BISE_PRES		Transaccional del Cuadro de Bienes o Servicios	
PRET_DBIS_SEGI		Transaccional del Detalle de Bienes o Servicios	
RHUM_LOCD		Maestra de Localidades	
RHUM_DESC		Maestra de Descripción de Localidades	
PREM_FASE_PRES		Maestra de Fases	
PREM_ITEM_PRES		Maestra de Ítems	
<b>Observaciones:</b>			

## 11.3. DISEÑO DE PANTALLAS DE EJECUCIÓN

### 11.3.1. Ingreso de Cédula Presupuestaria

 <b>ARMADA DEL ECUADOR</b>	<b>DISEÑO DE PANTALLAS</b>	<b>Página 1 de 2</b>
		<b>Fecha de Elaboración</b> 13/Nov/1998
<b>AUTOR:</b> PROTCOM-ESPOL <b>DESARROLLADORES:</b> Jorge Cobo Coronel Boris Aguirre Espinosa	<b>PROYECTO CANOPUS</b>	<b>SISTEMA DE PRESUPUESTO EJECUCIÓN</b>
<b>NOMBRE FÍSICO:</b> PREM_2110	<b>NOMBRE LÓGICO:</b> FRM_INGR_PROY	
<b>DESCRIPCIÓN:</b> Ingreso de Cédulas Presupuestarias		



**Ingreso de Cédula Presupuestaria**

Plan:  Cod. Programa:  Tipo de Proyecto:  Num. Proj.:

Descripción:

Fase:

Item:

Fondo:  Partida:  Moneda:

R.N.E.:

Pagaduria:

Siglas O.D.S.:  Siglas Relator:

**FRECUENCIA DE USO:** Según la necesidad del usuario

**OBSERVACIÓN:**

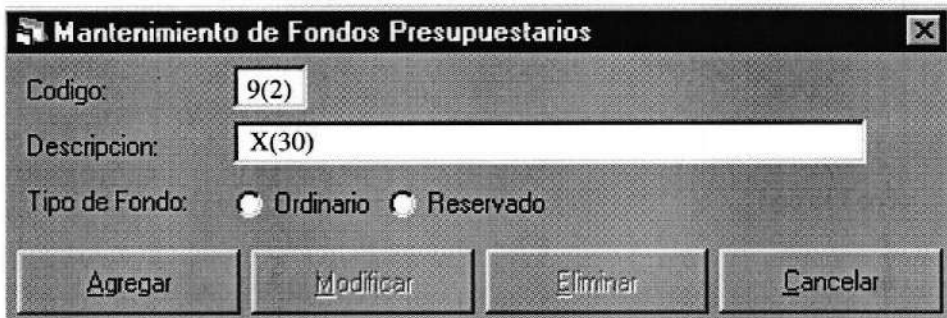

## 11.3.2. Mantenimiento de Fondos Presupuestarios

 <b>ARMADA DEL ECUADOR</b>	<b>DISEÑO DE PANTALLAS</b>	<b>Página 1 de 2</b>
		<b>Fecha de Elaboración</b> 13/Nov/1998
<b>AUTOR:</b> PROTCOM-ESPOL <b>DESARROLLADORES:</b> Jorge Cobo Coronel Boris Aguirre Espinosa	<b>PROYECTO CANOPUS</b>	<b>SISTEMA DE PRESUPUESTO EJECUCIÓN</b>
<b>NOMBRE FÍSICO:</b> PREM_1110	<b>NOMBRE LÓGICO:</b> FRM_MANT_FOND	
<b>DESCRIPCIÓN:</b> Mantenimiento de Fondos Presupuestarios		
		
<b>FRECUENCIA DE USO:</b> Según la necesidad del usuario		
<b>OBSERVACIÓN:</b>		



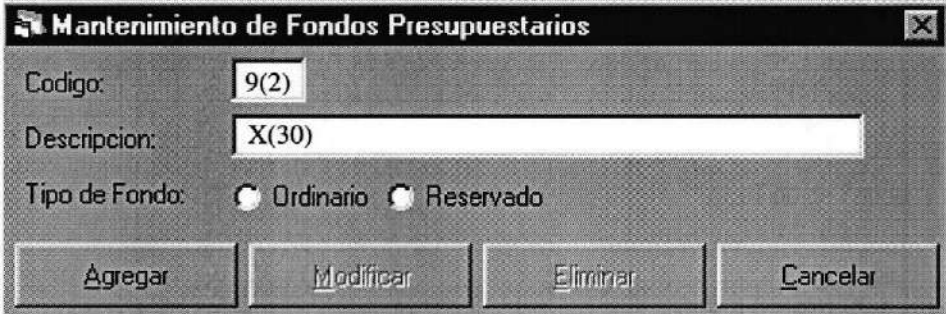

**11.3.3. Mantenimiento de Ítems Presupuestarios**

 <b>ARMADA DEL ECUADOR</b>	<b>DISEÑO DE PANTALLAS</b>	<b>Página 1 de 2</b>
		<b>Fecha de Elaboración</b> 13/Nov/1998
<b>AUTOR:</b> PROTCOM-ESPOL <b>DESARROLLADORES:</b> Jorge Cobo Coronel Boris Aguirre Espinosa	<b>PROYECTO CANOPUS</b>	<b>SISTEMA DE PRESUPUESTO EJECUCIÓN</b>
<b>NOMBRE FÍSICO:</b> PREM_1110	<b>NOMBRE LÓGICO:</b> FRM_MANT_FOND	
<b>DESCRIPCIÓN:</b> Mantenimiento de Fondos Presupuestarios		
		
<b>FRECUENCIA DE USO:</b> Según la necesidad del usuario		
<b>OBSERVACIÓN:</b>		

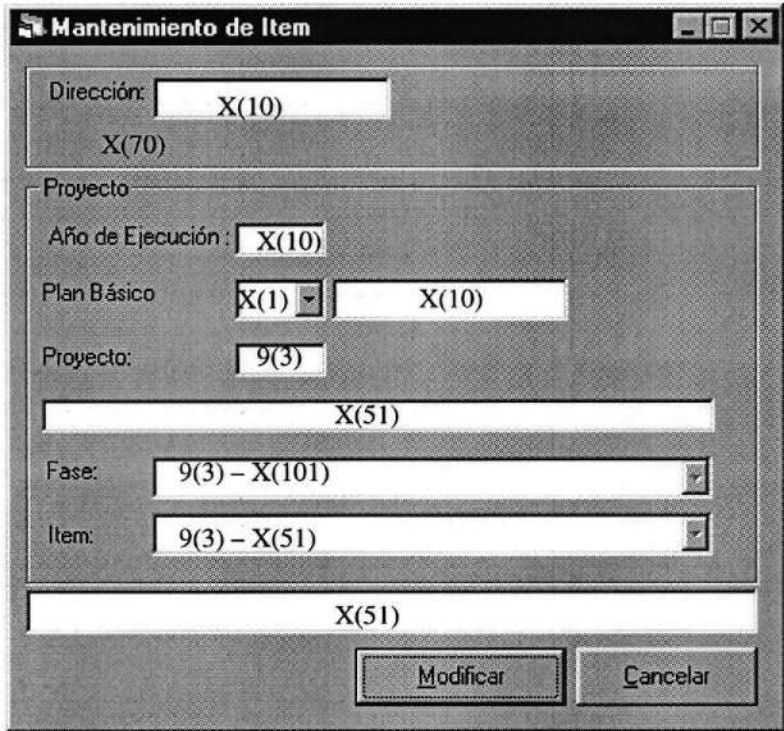

## 11.3.4. Descripción de Ítems

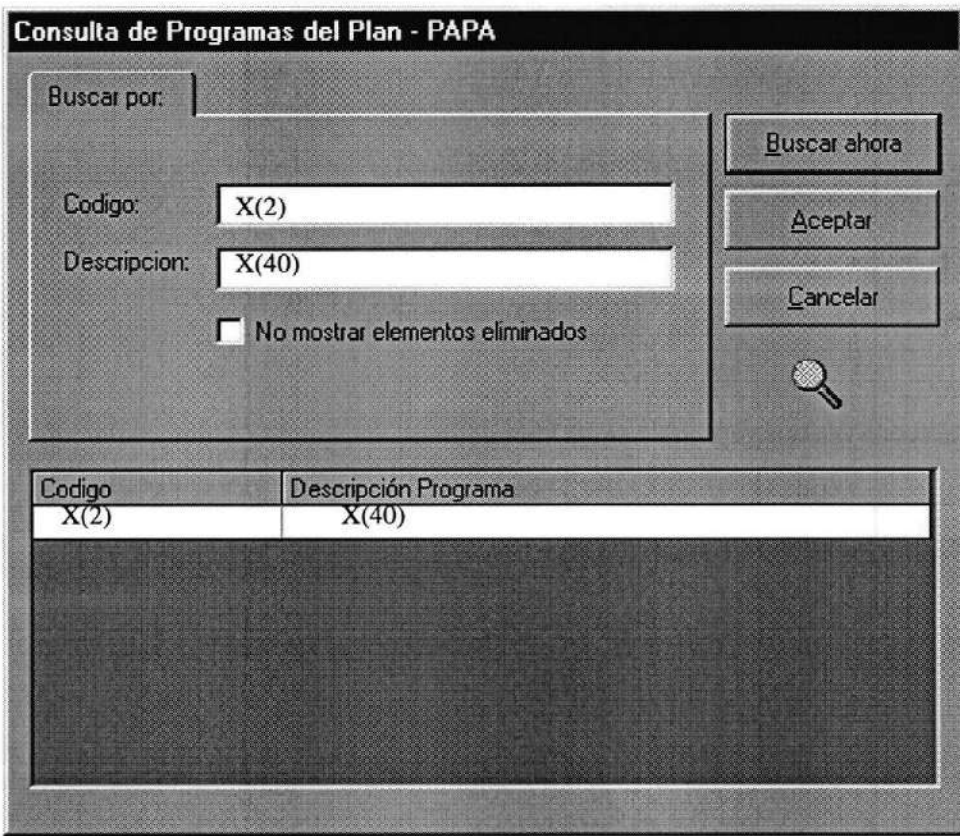

 <b>ARMADA DEL ECUADOR</b>		<b>DISEÑO DE PANTALLAS</b>	<b>Página 1 de 3</b>
			<b>Fecha de Elaboración</b>
<b>AUTOR: PROTCOM-ESPOL</b>		<b>PROYECTO CANOPUS</b>	<b>SISTEMA DE PRESUPUESTO EJECUCIÓN</b>
<b>DESARROLLADORES:</b>			
<b>NOMBRE FÍSICO:</b> PREM_2360		<b>NOMBRE LÓGICO:</b> FRM_MANT_DEIT	
<b>DESCRIPCIÓN:</b> Descripción de Items			
			
<b>FRECUENCIA DE USO:</b> Según la necesidad del usuario			
<b>OBSERVACIÓN:</b>			

 <b>ARMADA DEL ECUADOR</b>	<b>DISEÑO DE PANTALLAS</b>	<b>Página 2 de 3</b>
		<b>Fecha de Elaboración</b> 13/Nov/1998
<b>AUTOR:</b> PROTCOM-ESPOL <b>DESARROLLADORES:</b> Jorge Cobo Coronel Boris Aguirre Espinosa	<b>PROYECTO CANOPUS</b>	<b>SISTEMA DE PRESUPUESTO EJECUCIÓN</b>
<b>NOMBRE FÍSICO:</b> PREC_200A	<b>NOMBRE LÓGICO:</b> CONSULTA1	
<b>DESCRIPCIÓN:</b> Consulta de Partidas		
		
<b>FRECUENCIA DE USO:</b> Según la necesidad del usuario		
<b>OBSERVACIÓN:</b> Esta es una pantalla de ayuda		

 <b>ARMADA DEL ECUADOR</b>		LISTA DE ELEMENTOS DE DATOS	Página 3 de 3 Fecha de Elaboración:
<b>ARMADA DEL ECUADOR</b> <b>DESARROLLADORES:</b>		<b>PROYECTO CANOPUS</b>	<b>SISTEMA DE PRESUPUESTO EJECUCIÓN</b>
<b>NOMBRE FÍSICO:</b> PREM_2360		<b>NOMBRE LÓGICO:</b> FRM_MANT_DEIT	
NOMBRE DEL OBJETO	NOMBRE DEL CAMPO	CONTENIDO	FORMATO DE EDICIÓN
Txt_Coddir	desc_sigl	Descripción de las Siglas de la Localidad	X(10)
Lbl_NomDir	desc_desc	Descripción de la Localidad	X(70)
Txt_añoE		Año de Ejecución	X(4)
Cbo_Plan		Abreviación del Plan Básico	X(1)
Txt_Descpt	Plan_Basi_Abre	Descripción de la Abreviación del Plan Básico	X(10)
Txt_Proj	Salm_Proj_Nume	Número del Proyecto	9(3)
Txt_Descproy	Auxi_Desc_Proj	Descripción del Proyecto	X(51)
Cbo_fase	Salm_Codi_Fase, Fase_Desc_Fase	Código de la Fase. Descripción de la Fase	9(3) X(101)
Cbo_item	Auxi_Codi_Item, Auxi_Desc_Item	Código del Item Descripción del Item	9(3) X(51)
Txt_Desc_item		Descripción del Item	X(51)
Cmd_consulta		Consulta	
Cmd_modificar		Modificar	
Cmd_cancel		Cancelar	
<b>NOMBRE FÍSICO:</b> PREC_200A		<b>NOMBRE LÓGICO:</b> CONSULTA1	
NOMBRE DEL OBJETO	NOMBRE DEL CAMPO	CONTENIDO	FORMATO DE EDICIÓN
Txt_Codi		Código a buscar	X(2)
Txt_desc		Descripción a buscar	X(40)
Chk_ayud		Permite buscar elementos eliminados	
Cmd_ayud		Buscar ahora	
Cmd_Acep		Aceptar	
Cmd_canc		Cancelar	
Tdbgr		Información resultante de la búsqueda	
Código	Nump_codi_prog	Código del programa	X(2)
Descripción	Nump_desc_prog	Descripción del programa	X(40)
<b>OBSERVACIÓN:</b>			

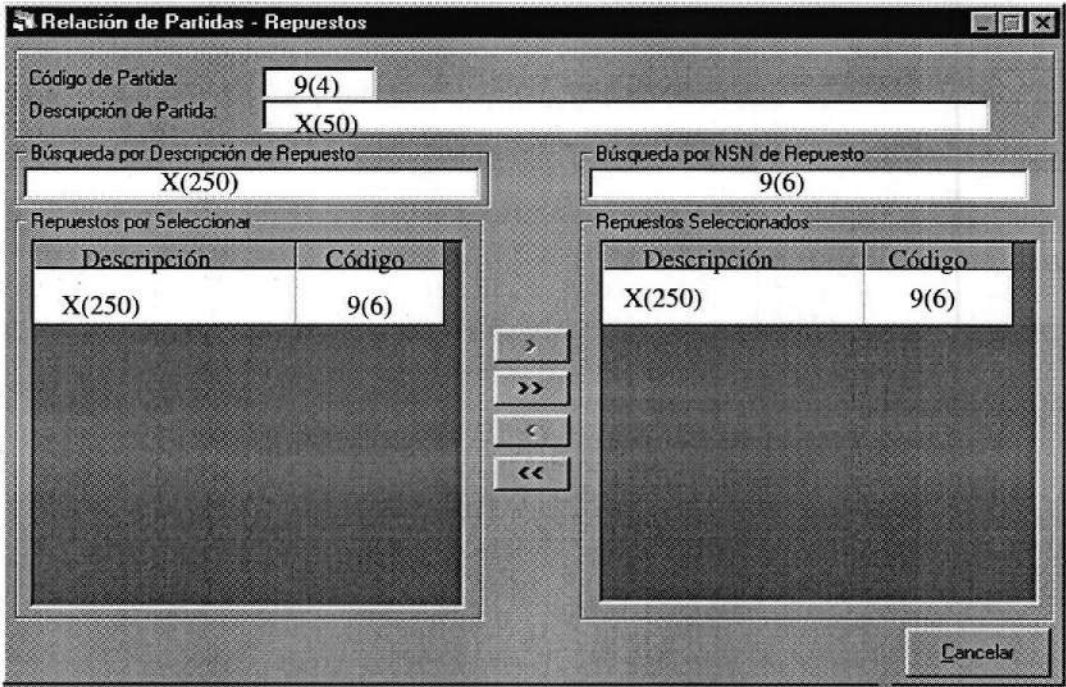
## 11.3.5. Relación de Partidas - Repuestos



 <b>ARMADA DEL ECUADOR</b>	<b>DISEÑO DE PANTALLAS</b>	<b>Página 1 de 3</b>
		<b>Fecha de Elaboración</b> 13/Nov/1998
<b>AUTOR:</b> PROTCOM-ESPOL <b>DESARROLLADORES:</b> Jorge Cobo Coronel Boris Aguirre Espinosa	<b>PROYECTO CANOPUS</b>	<b>SISTEMA DE PRESUPUESTO EJECUCIÓN</b>
<b>NOMBRE FÍSICO:</b> PREM_2230	<b>NOMBRE LÓGICO:</b> FRM_MANT_PARREPU	
<b>DESCRIPCIÓN:</b> Relación de Partidas – Repuestos		
		
<b>FRECUENCIA DE USO:</b> Según la necesidad del usuario		
<b>OBSERVACIÓN:</b>		

 <b>ARMADA DEL ECUADOR</b>	<b>DISEÑO DE PANTALLAS</b>	<b>Página 2 de 3</b>						
		<b>Fecha de Elaboración</b> 13/Nov/1998						
<b>AUTOR:</b> PROTCOM-ESPOL <b>DESARROLLADORES:</b> Jorge Cobo Coronel Boris Aguirre Espinosa	<b>PROYECTO CANOPUS</b>	<b>SISTEMA DE PRESUPUESTO EJECUCIÓN</b>						
<b>NOMBRE FÍSICO:</b> PREC_200A	<b>NOMBRE LÓGICO:</b> CONSULTA1							
<b>DESCRIPCIÓN:</b> Consulta de Partidas								
<div style="border: 1px solid black; padding: 10px;"> <p><b>Consulta de Partidas</b></p> <p>Buscar por: <input type="text"/></p> <p>Código: <input type="text" value="9(6)"/></p> <p>Descripción: <input type="text" value="X(50)"/></p> <p><input type="checkbox"/> No mostrar elementos eliminados</p> <p style="text-align: right;"> <input type="button" value="Buscar ahora"/>  <input type="button" value="Aceptar"/>  <input type="button" value="Cancelar"/> </p> <p style="text-align: right;"></p> <table border="1" style="width: 100%; border-collapse: collapse;"> <thead> <tr> <th style="width: 20%;">Codigo</th> <th>Descripción Partida</th> </tr> </thead> <tbody> <tr> <td style="text-align: center;">9(6)</td> <td style="text-align: center;">X(50)</td> </tr> <tr> <td colspan="2" style="background-color: #cccccc; height: 100px;"></td> </tr> </tbody> </table> </div>			Codigo	Descripción Partida	9(6)	X(50)		
Codigo	Descripción Partida							
9(6)	X(50)							
<b>FRECUENCIA DE USO:</b> Según la necesidad del usuario								
<b>OBSERVACIÓN:</b> Esta es una pantalla de ayuda								

 <b>ARMADA DEL ECUADOR</b>		<b>LISTA DE ELEMENTOS DE DATOS</b>	<b>Página 3 de 3</b>
			<b>Fecha de Elaboración:</b> 13/Nov/1998
<b>AUTOR:</b> PROTCOM-ESPOL <b>DESARROLLADORES:</b> Jorge Cobo Coronel Boris Aguirre Espinosa		<b>PROYECTO CANOPUS</b>	<b>SISTEMA DE PRESUPUESTO EJECUCIÓN</b>
<b>NOMBRE FÍSICO:</b> PREM_2230		<b>NOMBRE LÓGICO:</b> FRM_MANT_PARREPU	
NOMBRE DEL OBJETO	NOMBRE DEL CAMPO	CONTENIDO	FORMATO DE EDICIÓN
Txt_copartida	Part_codi_part	Código de la partida	9(6)
Txt_dspartida	Part_desc_part	Descripción de la partida	X(50)
Txt_desc_repu		Descripción del Repuesto	X(250)
Txt_nsn_busc		Código del Repuesto	9(6)
Msf_grupos		Grid que contiene información de:	
Código	Repu_secu	Secuencial de repuesto	9(6)
Descripción	Repu_desc	Descripción del repuesto	X(250)
Nsn	Repu_fede_num	NSN del repuesto	X(30)
Msf_gruposel		Grid que contiene información de:	
Código	Rela_codi_repu	Código de repuesto seleccionado	9(6)
Descripción	Repu_desc	Descripción del repuesto	X(120)
Fsn	Repu_fede_num	NSN del repuesto	X(30)
Cmd_consulta		Consulta	
Cmd_agregar		Agregar	
Cmd_agretodo		Agregar Todo	
Cmd_eliminar		Eliminar	
Cmd_elimitodo		Eliminar Todo	
Cmd_cancel		Cancelar	
<b>NOMBRE FÍSICO:</b> PREC_200A		<b>NOMBRE LÓGICO:</b> CONSULTA1	
NOMBRE DEL OBJETO	NOMBRE DEL CAMPO	CONTENIDO	FORMATO DE EDICIÓN
Txt_Codi		Código a buscar	9(6)
Txt_desc		Descripción a buscar	X(50)
Chk_ayud		Buscar elementos eliminados	
Cmd_ayud		Buscar ahora	
Cmd_Acep		Aceptar	
Cmd_canc		Cancelar	
Tdbgr		Información resultante de la búsqueda	
Código	Part_codi_part	Código de la partida	9(6)
Descripción	Part_desc_part	Descripción de la Partida	X(50)
<b>OBSERVACIÓN:</b>			

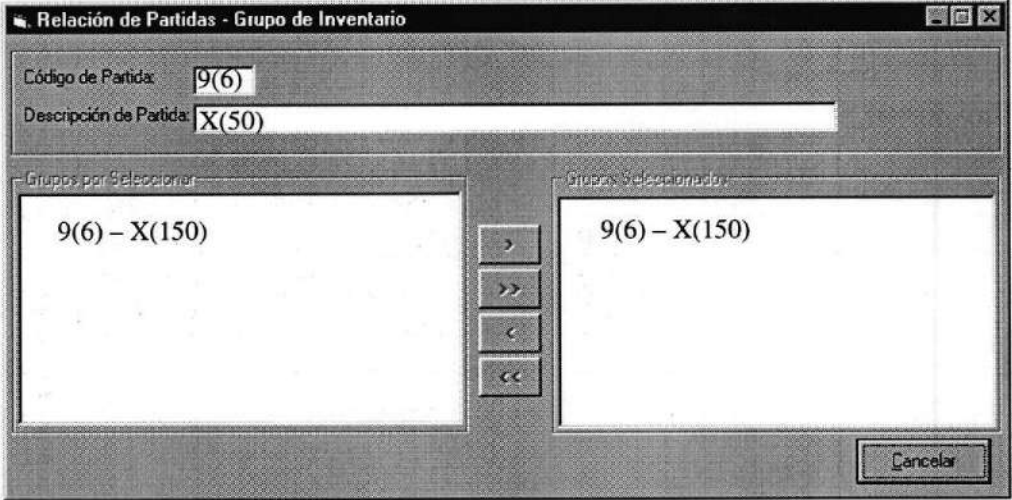
## 11.3.6. Relación de Partidas – Grupo del Inventario



 <b>ARMADA DEL ECUADOR</b>		<b>DISEÑO DE PANTALLAS</b>	<b>Página 1 de 3</b>
			<b>Fecha de Elaboración</b> 13/Nov/1998
<b>AUTOR:</b> PROTCOM-ESPOL <b>DESARROLLADORES:</b> Jorge Cobo Coronel Boris Aguirre Espinosa		<b>PROYECTO CANOPUS</b>	<b>SISTEMA DE PRESUPUESTO EJECUCIÓN</b>
<b>NOMBRE FÍSICO:</b> PREM_2210			
<b>DESCRIPCIÓN:</b> Relación de Partidas – Grupo de Inventario			
			
<b>FRECUENCIA DE USO:</b> Según la necesidad del usuario			
<b>OBSERVACIÓN:</b>			

 <b>ARMADA DEL ECUADOR</b>	<b>DISEÑO DE PANTALLAS</b>	<b>Página 2 de 3</b>				
		<b>Fecha de Elaboración</b> 13/Nov/1998				
<b>AUTOR:</b> PROTCOM-ESPOL <b>DESARROLLADORES:</b> Jorge Cobo Coronel Boris Aguirre Espinosa	<b>PROYECTO CANOPUS</b>	<b>SISTEMA DE PRESUPUESTO EJECUCIÓN</b>				
<b>NOMBRE FÍSICO:</b> PREC_200A	<b>NOMBRE LÓGICO:</b> CONSULTA1					
<b>DESCRIPCIÓN:</b> Consulta de Partidas						
<div style="border: 1px solid black; padding: 10px;"> <p><b>Consulta de Partidas</b></p> <p>Buscar por: <input type="text"/></p> <p>Código: <input type="text" value="9(6)"/></p> <p>Descripción: <input type="text" value="X(50)"/></p> <p><input type="checkbox"/> No mostrar elementos eliminados</p> <p style="text-align: right;"> <input type="button" value="Buscar ahora"/>  <input type="button" value="Aceptar"/>  <input type="button" value="Cancelar"/> </p> <p style="text-align: right;"></p> <table border="1" style="width: 100%; border-collapse: collapse;"> <thead> <tr> <th style="width: 20%;">Codigo</th> <th>Descripción Partida</th> </tr> </thead> <tbody> <tr> <td>9(6)</td> <td>X(50)</td> </tr> </tbody> </table> </div>			Codigo	Descripción Partida	9(6)	X(50)
Codigo	Descripción Partida					
9(6)	X(50)					
<b>FRECUENCIA DE USO:</b> Según la necesidad del usuario						
<b>OBSERVACIÓN:</b> Esta es una pantalla de ayuda						

 <b>ARMADA DEL ECUADOR</b>		LISTA DE ELEMENTOS DE DATOS	Página 3 de 3 Fecha de Elaboración: 13/Nov/1998
<b>AUTOR:</b> PROTCOM-ESPOL <b>DESARROLLADORES:</b> Jorge Cobo Coronel Boris Aguirre Espinosa		<b>PROYECTO CANOPUS</b>	<b>SISTEMA DE PRESUPUESTO EJECUCIÓN</b>
<b>NOMBRE FÍSICO:</b> PREM_2210		<b>NOMBRE LÓGICO:</b> FRM_MANT_PARGRU	
NOMBRE DEL OBJETO	NOMBRE DEL CAMPO	CONTENIDO	FORMATO DE EDICIÓN
Txt_copartida	Part_codi_part	Código de la partida	9(6)
Txt_dspartida	Part_desc_part	Descripción de la partida	X(50)
Lst_grupos		Grid que contiene información de:	
Código	Subc_grup_codi	Código de grupo	9(2)
	Subc_gpcl_codi	Código de clase	9(2)
	Subc_codi	Código de subclase	9(2)
Descripción	Subc_desc	Descripción del repuesto	X(150)
Lst_gruposel		Grid que contiene información de:	
Código	Prgr_grup_codi	Código de grupo	9(2)
	Prgr_gpcl_codi	Código de clase	9(2)
	Prgr_subc_codi	Código de subclase	9(2)
Descripción	Subc_desc	Descripción del repuesto	X(150)
Cmd_consulta		Consulta	
Cmd_agregar		Agregar	
Cmd_agretodo		Agregar Todo	
Cmd_eliminar		Eliminar	
Cmd_elimitodo		Eliminar Todo	
Cmd_cancel		Cancelar	
<b>NOMBRE FÍSICO:</b> PREC_200*		<b>NOMBRE LÓGICO:</b> CONSULTA1	
NOMBRE DEL OBJETO	NOMBRE DEL CAMPO	CONTENIDO	FORMATO DE EDICIÓN
Txt_Codi		Código a buscar	9(6)
Txt_desc		Descripción a buscar	X(50)
Chk_ayud		Buscar elementos eliminados	
Cmd_ayud		Buscar ahora	
Cmd_Acep		Aceptar	
Cmd_canc		Cancelar	
Tdbg		Información resultante de la búsqueda	
Código	Part_codi_part	Código de la partida	9(6)
Descripción	Part_desc_part	Descripción de la Partida	X(50)
<b>OBSERVACIÓN:</b>			

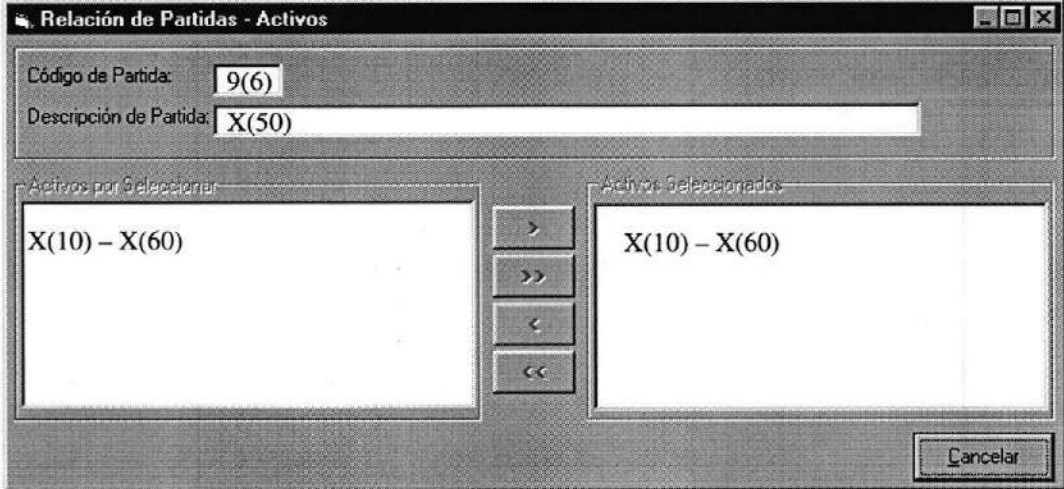
## 11.3.7. Relación de Partidas – Activos Fijos

 <b>ARMADA DEL ECUADOR</b>	<b>DISEÑO DE PANTALLAS</b>	<b>Página 1 de 3</b>
		<b>Fecha de Elaboración</b> 13/Nov/1998
<b>AUTOR: PROTCOM-ESPOL</b> <b>DESARROLLADORES:</b> Jorge Cobo Coronel Boris Aguirre Espinosa	<b>PROYECTO CANOPUS</b>	<b>SISTEMA DE PRESUPUESTO EJECUCIÓN</b>
<b>NOMBRE FÍSICO:</b> PREM_2220	<b>NOMBRE LÓGICO:</b> FRM_MANT_PARACT	
<b>DESCRIPCIÓN:</b> Relación de las Partidas – Activos Fijos		
		
<b>FRECUENCIA DE USO:</b> Según la necesidad del usuario		
<b>OBSERVACIÓN:</b>		

 <b>ARMADA DEL ECUADOR</b>	<b>DISEÑO DE PANTALLAS</b>	<b>Página 2 de 3</b>				
		<b>Fecha de Elaboración</b> 13/Nov/1998				
<b>AUTOR:</b> PROTCOM-ESPOL <b>DESARROLLADORES:</b> Jorge Cobo Coronel Boris Aguirre Espinosa	<b>PROYECTO CANOPUS</b>	<b>SISTEMA DE PRESUPUESTO EJECUCIÓN</b>				
<b>NOMBRE FÍSICO:</b> PREC_200A	<b>NOMBRE LÓGICO:</b> CONSULTA1					
<b>DESCRIPCIÓN:</b> Consulta de Partidas						
<div style="border: 1px solid black; padding: 10px;"> <p><b>Consulta de Partidas</b></p> <p>Buscar por: <input type="text"/></p> <p>Código: <input type="text" value="9(6)"/></p> <p>Descripción: <input type="text" value="X(50)"/></p> <p><input type="checkbox"/> No mostrar elementos eliminados</p> <p style="text-align: right;"> <input type="button" value="Buscar ahora"/>  <input type="button" value="Aceptar"/>  <input type="button" value="Cancelar"/> </p> <p style="text-align: right;"></p> <table border="1" style="width: 100%; border-collapse: collapse;"> <thead> <tr> <th style="width: 20%;">Codigo</th> <th>Descripción Partida</th> </tr> </thead> <tbody> <tr> <td>9(6)</td> <td>X(50)</td> </tr> </tbody> </table> </div>			Codigo	Descripción Partida	9(6)	X(50)
Codigo	Descripción Partida					
9(6)	X(50)					
<b>FRECUENCIA DE USO:</b> Según la necesidad del usuario						
<b>OBSERVACIÓN:</b> Esta es una pantalla de ayuda						

 <b>ARMADA DEL ECUADOR</b>		LISTA DE ELEMENTOS DE DATOS	Página 3 de 3 Fecha de Elaboración: 13/Nov/1998
<b>AUTOR:</b> PROTCOM-ESPOL		<b>PROYECTO CANOPUS</b>	<b>SISTEMA DE PRESUPUESTO EJECUCIÓN</b>
<b>DESARROLLADORES:</b> Jorge Cobo Coronel Boris Aguirre Espinosa			
<b>NOMBRE FÍSICO:</b> PREM_2220		<b>NOMBRE LÓGICO:</b> FRM_MANT_PARACT	
NOMBRE DEL OBJETO	NOMBRE DEL CAMPO	CONTENIDO	FORMATO DE EDICIÓN
Txt_copartida	Part_codi_part	Código de la partida	9(6)
Txt_dspartida	Part_desc_part	Descripción de la partida	X(50)
Lst_grupos		Lista que contiene información de:	
Código	Deno_mayo_grup	Código de grupo	X(2)
	Deno_mayo_subs	Código de subgrupo	X(2)
	Deno_mayo_gene	Código del mayor general	X(2)
	Deno_mayo_auxi	Código del mayor auxiliar	X(2)
	Deno_codi	Código de denominación	X(2)
Descripción	Deno_desc	Descripción del activo	X(100)
Lst_gruposel		Lista que contiene información de:	
Código	Acti_codi_grup	Código de grupo	X(2)
	Acti_codi_subs	Código de subgrupo	X(2)
	Acti_codi_gene	Código del mayor general	X(2)
	Acti_codi_auxi	Código del mayor auxiliar	X(2)
	Acti_codi_deno	Código de denominación	X(2)
Descripción	Deno_desc	Descripción del activo	X(100)
Cmd_consulta		Consulta	
Cmd_agregar		Agregar	
Cmd_agretodo		Agregar Todo	
Cmd_eliminar		Eliminar	
Cmd_elimitodo		Eliminar Todo	
Cmd_cancel		Cancelar	
<b>NOMBRE FÍSICO:</b> PREC_200A		<b>NOMBRE LÓGICO:</b> CONSULTA1	
NOMBRE DEL OBJETO	NOMBRE DEL CAMPO	CONTENIDO	FORMATO DE EDICIÓN
Txt_Codi		Código a buscar	9(6)
Txt_desc		Descripción a buscar	X(50)
Chk_ayud		Buscar elementos eliminados	
Cmd_ayud		Buscar ahora	
Cmd_Acep		Aceptar	
Cmd_canc		Cancelar	
Tdbg		Información resultante de la búsqueda	
Código	Part_codi_part	Código de la partida	9(6)
Descripción	Part_desc_part	Descripción de la Partida	X(50)
<b>OBSERVACIÓN:</b>			

## 11.3.8. Relación de Cuentas Presupuestarias – Partidas

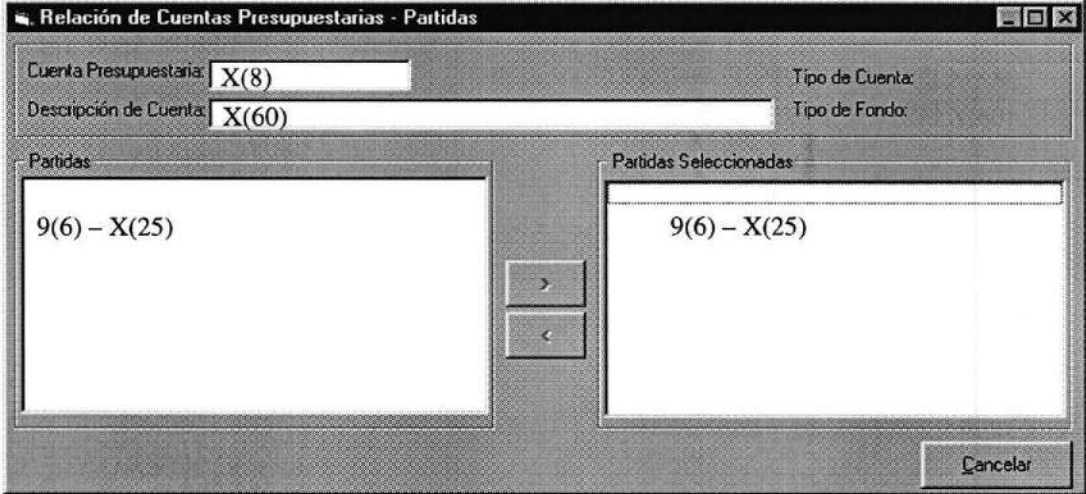
 <b>ARMADA DEL ECUADOR</b>	<b>DISEÑO DE PANTALLAS</b>	<b>Página 1 de 3</b>
		<b>Fecha de Elaboración</b> 13/Nov/1998
<b>AUTOR:</b> PROTCOM-ESPOL <b>DESARROLLADORES:</b> Jorge Cobo Coronel Boris Aguirre Espinosa	<b>PROYECTO CANOPUS</b>	<b>SISTEMA DE PRESUPUESTO EJECUCIÓN</b>
<b>NOMBRE FÍSICO:</b> PREM_2240	<b>NOMBRE LÓGICO:</b> FRM_MANT_PARCTA	
<b>DESCRIPCIÓN:</b> Relación de Cuentas Presupuestarias – Partidas		
		
<b>FRECUENCIA DE USO:</b> Según la necesidad del usuario		
<b>OBSERVACIÓN:</b>		

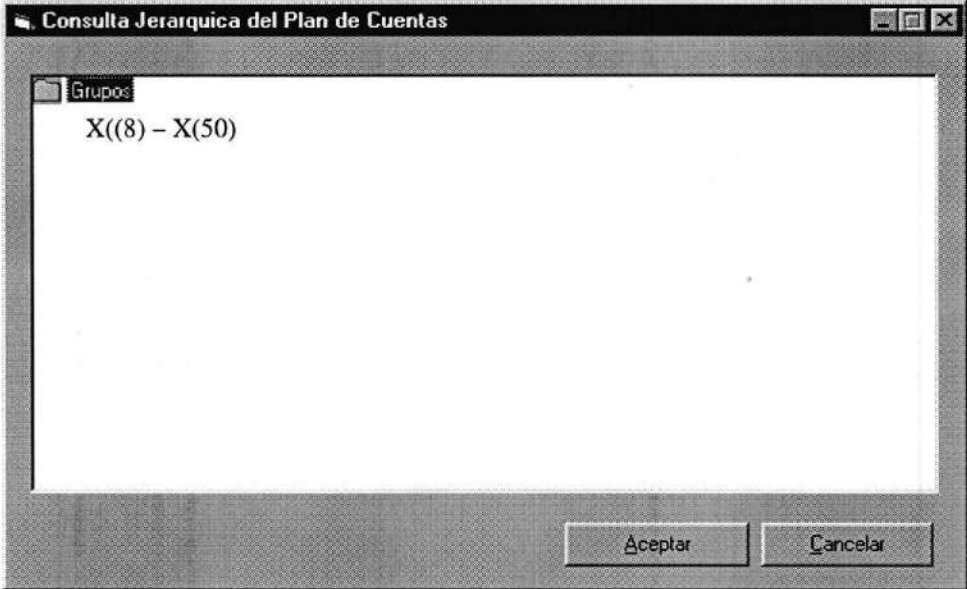
 <b>ARMADA DEL ECUADOR</b>	<b>DISEÑO DE PANTALLAS</b>	<b>Página 2 de 3</b>
		<b>Fecha de Elaboración</b> 13/Nov/1998
<b>AUTOR:</b> PROTCOM-ESPOL <b>DESARROLLADORES:</b> Jorge Cobo Coronel Boris Aguirre Espinosa	<b>PROYECTO CANOPUS</b>	<b>SISTEMA DE PRESUPUESTO EJECUCIÓN</b>
<b>NOMBRE FÍSICO:</b> PREC_200F	<b>NOMBRE LÓGICO:</b> CONSULTA1	
<b>DESCRIPCIÓN:</b> Consulta del Plan de Cuentas Presupuestarias		
		
<b>FRECUENCIA DE USO:</b> Según la necesidad del usuario		
<b>OBSERVACIÓN:</b> Esta es una pantalla de ayuda		

 <b>ARMADA DEL ECUADOR</b>		<b>LISTA DE ELEMENTOS DE DATOS</b>		<b>Página 3 de 3</b>	
				Fecha de Elaboración: 13/Nov/1998	
<b>AUTOR:</b> PROTCOM-ESPOL <b>DESARROLLADORES:</b> Jorge Cobo Coronel Boris Aguirre Espinosa			<b>PROYECTO CANOPUS</b>		<b>SISTEMA DE PRESUPUESTO EJECUCIÓN</b>
<b>NOMBRE FÍSICO:</b> PREM_2240			<b>NOMBRE LÓGICO:</b> FRM_MANT_PARCTA		
<b>NOMBRE DEL OBJETO</b>	<b>NOMBRE DEL CAMPO</b>	<b>CONTENIDO</b>		<b>FORMATO DE EDICIÓN</b>	
Txt_cocuenta	Plan_codi	Código de la cuenta		X	
Txt_dscuenta	Plan_desc	Descripción de la cuenta		X(35)	
lbl_fondo	Plan_fond	Tipo de fondo de la cuenta		X(10)	
Lbl_tipo	Subs_sald	Tipo de saldo		X(35)	
Lst_grupos		Lista que contiene información de:			
Código	Part_codi_part	Código de la partida			
Descripción	Part_desc_part	Descripción de la partida			
Lst_gruposel		Lista que contiene información de:			
Código	Plpa_codi_part	Código de la partida			
Descripción	Part_desc_part	Descripción de la partida			
Cmd_consulta		Consulta			
Cmd_agregar		Agregar elemento seleccionado			
Cmd_agretodo		Agregar todo			
Cmd_eliminar		Eliminar elemento seleccionado			
Cmd_elimitodo		Eliminar Todo			
Cmd_cancelar		Cancelar			
<b>NOMBRE FÍSICO:</b> PREC_200F			<b>NOMBRE LÓGICO:</b> CGLC_9300		
<b>NOMBRE DEL OBJETO</b>	<b>NOMBRE DEL CAMPO</b>	<b>CONTENIDO</b>		<b>FORMATO DE EDICIÓN</b>	
Trw_cuenta		TreeView que contiene la sgte. información:			
Código		Código de la cuenta		X(8)	
Descripción		Descripción de la cuenta		X(50)	
Cmd_acept		Aceptar			
Cmd_cancelar		Cancelar			
<b>OBSERVACIÓN:</b>					

## 11.3.9. Relación del Reparto con las Pagadurías

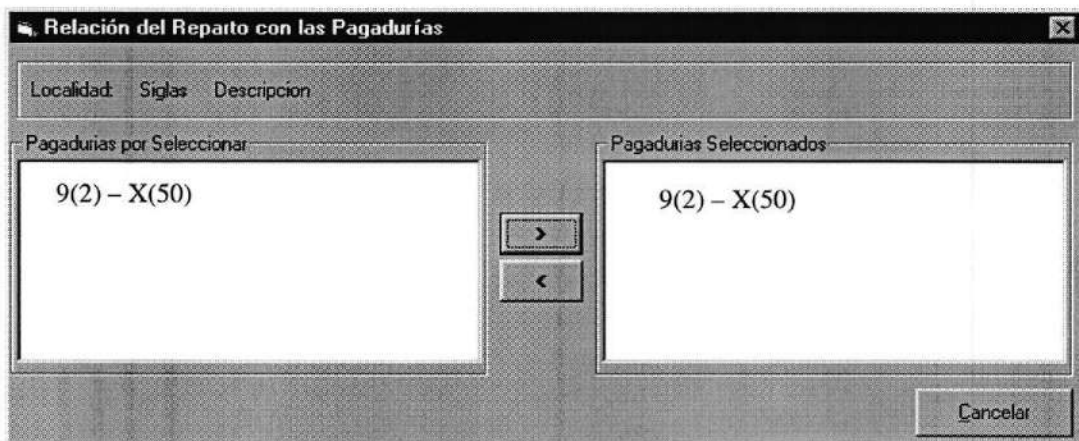
	<b>ARMADA DEL ECUADOR</b>	<b>DISEÑO DE PANTALLAS</b>	<b>Página 1 de 2</b>
			<b>Fecha de Elaboración</b> 13/Nov/1998
<b>AUTOR:</b> PROTCOM-ESPOL <b>DESARROLLADORES:</b> Jorge Cobo Coronel Boris Aguirre Espinosa	<b>PROYECTO CANOPUS</b>	<b>SISTEMA DE PRESUPUESTO EJECUCIÓN</b>	
<b>NOMBRE FÍSICO:</b> PREM_2250		<b>NOMBRE LÓGICO:</b> FRM_MANT_LOCD_PAGA	
<b>DESCRIPCIÓN:</b> Relación del Reparto con las Pagadurías			
			
<b>FRECUENCIA DE USO:</b> Según la necesidad del usuario			
<b>OBSERVACIÓN:</b>			



## 11.3.10. Asignación de Techos para Direcciones

 <b>ARMADA DEL ECUADOR</b>	<b>DISEÑO DE PANTALLAS</b>	<b>Página 1 de 4</b>
		<b>Fecha de Elaboración</b> 13/Nov/1998
<b>AUTOR:</b> PROTCOM-ESPOL <b>DESARROLLADORES:</b> Jorge Cobo Coronel Boris Aguirre Espinosa	<b>PROYECTO</b> <b>CANOPUS</b>	<b>SISTEMA DE PRESUPUESTO</b> <b>EJECUCIÓN</b>
<b>NOMBRE FÍSICO:</b> PREM_2310	<b>NOMBRE LÓGICO:</b> FRM_MANT_CED_DIRE	
<b>DESCRIPCIÓN:</b> Asignación de Techos para Direcciones		

**Asignación de Techos para Direcciones**

Reparto Ejecutante:

Cédula Presupuestaria:

Proyecto	Fase	Item	Partida	Moneda
X(8)	9(3)	9(3)	9(8)	X(2)

Asignación Inicial: 9(20,4)      Incrementos: 9(20,4)

Reducciones: 9(20,4)      Asignación Codificada: 9(20,4)

Valor Recibido: 9(20,4)

	DESCRIPCION DIRECCION	VALOR ASIGNADO	VALOR RECIBIDO
1	X(50)	9(20,4)	9(20,4)

Total Valor Asignado: 9(20,4)

Total Valor Recibido: 9(20,4)

Asignaciones      Cancelar

**FRECUENCIA DE USO:** Según la necesidad del usuario

**OBSERVACIÓN:**

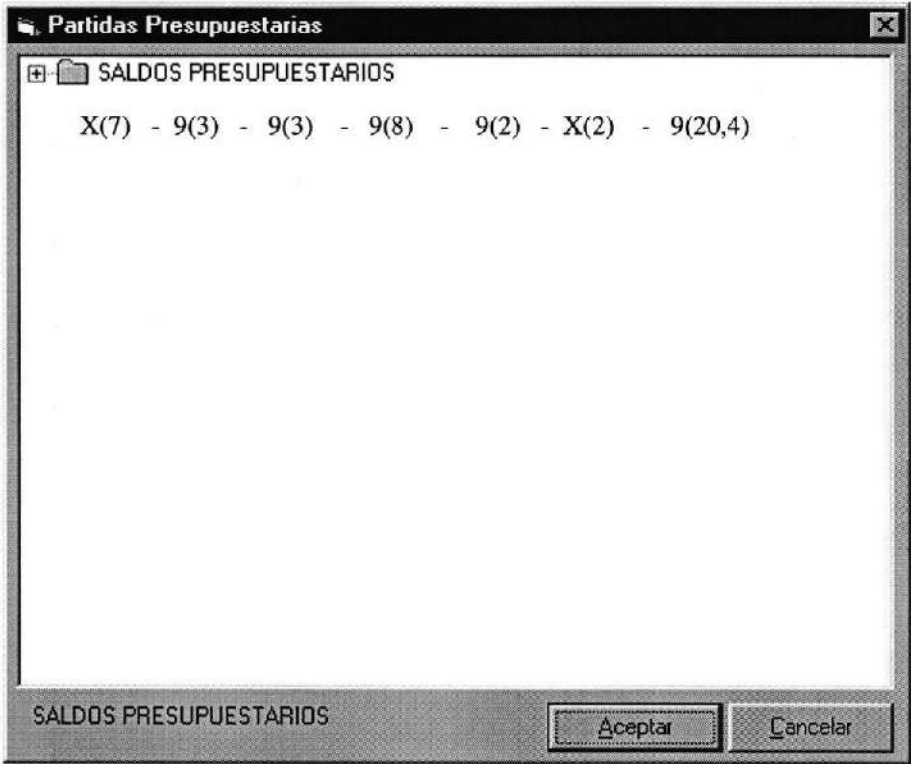
 <b>ARMADA DEL ECUADOR</b>	<b>DISEÑO DE PANTALLAS</b>	<b>Página 2 de 4</b> <b>Fecha de Elaboración</b> 13/Nov/1998
		<b>AUTOR:</b> PROTCOM-ESPOL <b>DESARROLLADORES:</b> Jorge Cobo Coronel Boris Aguirre Espinosa
<b>NOMBRE FÍSICO:</b> PREC_200E	<b>NOMBRE LÓGICO:</b> FRM_CONS_SALD	
<b>DESCRIPCIÓN:</b> Partidas Presupuestarias		
		
<b>FRECUENCIA DE USO:</b> Según la necesidad del usuario		
<b>OBSERVACIÓN:</b> Esta es una pantalla de ayuda		

 <b>ARMADA DEL ECUADOR</b>		LISTA DE ELEMENTOS DE DATOS	Página 3 de 4 Fecha de Elaboración: 13/Nov/1998
<b>AUTOR:</b> PROTCOM-ESPOL <b>DESARROLLADORES:</b> Jorge Cobo Coronel Boris Aguirre Espinosa		<b>PROYECTO CANOPUS</b>	<b>SISTEMA DE PRESUPUESTO EJECUCIÓN</b>
<b>NOMBRE FÍSICO:</b> PREM_2310		<b>NOMBRE LÓGICO:</b> FRM_MANT_CED_DIRE	
NOMBRE DEL OBJETO	NOMBRE DEL CAMPO	CONTENIDO	FORMATO DE EDICIÓN
lbl_repa	Desc_sigl	Siglas del reparto ejecutante	X(6)
Dbg_datos		Grid que contiene la sgte. información:	
Proyecto	Salm_anio_ejec	Año de ejecución	9(4)
	Salm_plan_basi	Plan básico	X
	Salm_proy_num	Número de proyecto	9(3)
Fase	Salm_codi_fase	Código de fase	9(3)
Item	Salm_codi_item	Código de ítem	9(3)
Partida	Salm_fond_part	Código de fondo	9(2)
	Salm_rest_part	Código de partida	9(6)
Moneda	Mone_abre	Abreviatura de moneda	X(2)
lst_todos		Lista utilizada en el grid	
txt_asig_ini	Salm_asig_inic	Valor de asignación inicial	9(20,4)
txt_redu	Salm_pres_redu	Valor de reducción	9(20,4)
txt_reci	Salm_valo_reci	Valor recibido	9(20,4)
txt_incre	Salm_pres_incre	Valor incremento	9(20,4)
txt_asig_codi	Salm_asig_codi	Asignación codificada	9(20,4)
Spr_datos		Grid contiene la sgte. Información	
Desc.Direccion	Desc_sigl	Siglas de la dirección subordinada	X(6)
Valor asignado	Salm_asig_inic	Valor asignado inicial	9(20,4)
Valor recibido	Salm_valo_reci	Valor recibido	9(20,4)
txt_total_asig		Total del valor asignado	9(20,4)
Txt_total_reci		Total del valor recibido	9(20,4)
Cmd_cons_saldos		Consulta saldos	
cmd_aceptar		Aceptar datos	
Cmd_cancel		Cancelar	
<b>OBSERVACIÓN:</b>			

		<b>ARMADA DEL ECUADOR</b>	<b>LISTA DE ELEMENTOS DE DATOS</b>	<b>Página 4 de 4</b>	
				<b>Fecha de Elaboración: 13/Nov/1998</b>	
<b>AUTOR:</b> PROTCOM-ESPOL <b>DESARROLLADORES:</b> Jorge Cobo Coronel Boris Aguirre Espinosa		<b>PROYECTO CANOPUS</b>	<b>SISTEMA DE PRESUPUESTO EJECUCIÓN</b>		
<b>NOMBRE FÍSICO:</b> PREC_200E		<b>NOMBRE LÓGICO:</b> FRM_CONS_SALD			
NOMBRE DEL OBJETO	NOMBRE DEL CAMPO	CONTENIDO	FORMATO DE EDICIÓN		
Trv_saldos		TreeView que permite consultar:			
Proyecto	Salm_plan_basi	Código de plan básico	X		
	Auxi_codi_prog	Código de programa	X(2)		
	Auxi_codi_tipo	Tipo de proyecto	X		
	Salm_proy_ume	Número de proyecto	9(3)		
Fase	Salm_codi_fase	Código de fase	9(3)		
Item	Salm_codi_item	Código de ítem	9(3)		
Partida	Salm_fond_part	Fondo de la partida	9(2)		
	Salm_rest_part	Código de la partida	9(6)		
Moneda	Salm_mone_codi	Código de la moneda	9(2)		
	Mone_abre	Abreviatura de la Moneda	X(2)		
Asignación Codificada	Salm_asig_codi	Asignación codificada	9(20,4)		
Cmd_aceptar		Aceptar			
Cmd_cancel		Cancelar			
<b>OBSERVACIÓN:</b>					

## 11.3.11. Registro de Datos de Documentos

 <b>ARMADA DEL ECUADOR</b>	<b>DISEÑO DE PANTALLAS</b>	<b>Página 1 de 7</b>
		<b>Fecha de Elaboración</b> 13/Nov/1998
<b>AUTOR:</b> PROTCOM-ESPOL <b>DESARROLLADORES:</b> Jorge Cobo Coronel Boris Aguirre Espinosa	<b>PROYECTO CANOPUS</b>	<b>SISTEMA DE PRESUPUESTO EJECUCIÓN</b>
<b>NOMBRE FÍSICO:</b> PREM_2320	<b>NOMBRE LÓGICO:</b> FRM_MANT_DCTO	
<b>DESCRIPCIÓN:</b> Registro de Datos de Documentos Presupuestarios (Cabecera)		

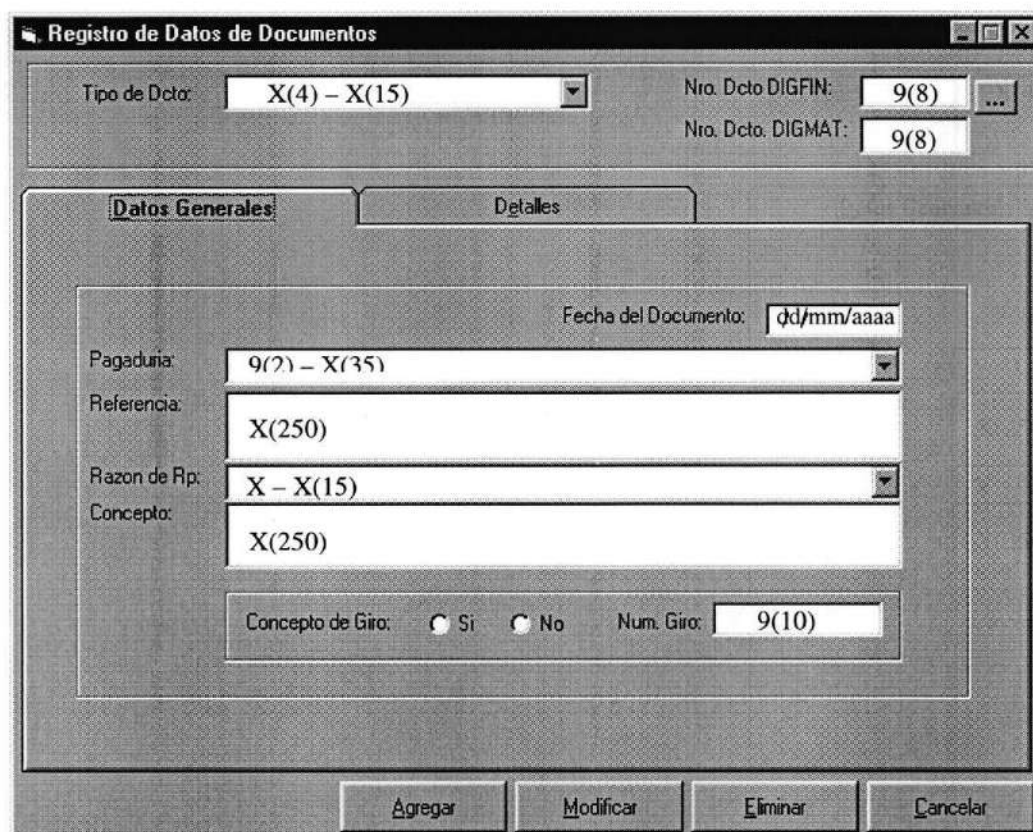

Registro de Datos de Documentos

Tipo de Dcto: X(4) - X(15) Nro. Dcto. DIGFIN: 9(8) Nro. Dcto. DIGMAT: 9(8)

**Datos Generales** Detalles

Fecha del Documento: dd/mm/aaaa

Pagaduria: 9(2) - X(35)

Referencia: X(250)

Razon de Rp: X - X(15)

Concepto: X(250)

Concepto de Giro:  Si  No Num. Giro: 9(10)

Agregar Modificar Eliminar Cancelar

**FRECUENCIA DE USO:** Según la necesidad del usuario

**OBSERVACIÓN:**

	<b>ARMADA DEL ECUADOR</b>	<b>DISEÑO DE PANTALLAS</b>	<b>Página 2 de 7</b>
			<b>Fecha de Elaboración</b> 13/Nov/1998
<b>AUTOR:</b> PROTCOM-ESPOL <b>DESARROLLADORES:</b> Jorge Cobo Coronel Boris Aguirre Espinosa		<b>PROYECTO CANOPUS</b>	<b>SISTEMA DE PRESUPUESTO EJECUCIÓN</b>
<b>NOMBRE FÍSICO:</b> PREM_2320		<b>NOMBRE LÓGICO:</b> FRM_MANT_DCTO	
<b>DESCRIPCIÓN:</b> Registro de Datos de Documentos Presupuestarios (Detalles)			

**Registro de Datos de Documentos**

Tipo de Dcto: X(4) – X(15)      Nro. Dcto. DIGFIN: 9(8) ...

Nro. Dcto. DIGMAT: 9(8)

**Datos Generales**      **Detalles**

R.N.E.: X(6) – X(15)

Proyecto	Fase	Item	Partida	Moneda
X(4)	9(3)	9(3)	9(8)	X(2)

Ingresar Detalle

Tipo Movimiento: X – X(10)      Valor de Cambio: 9(16,4)

Nro. Pedido: X(10)      Valor Divisa: 9(20,4)

Valor en Suces: 9(20,4)

	Proyecto	R.N.E.	Fase	Item	Partida	Moneda	Valor de Cambio	Valor en Divisa	Valor en \$
1	X(8)	X(6)	9(3)	9(3)	9(8)	X(2)	9(16,4)	9(20,4)	9(20,4)

Agregar      Modificar      Eliminar      Cancelar

**FRECUENCIA DE USO:** Según la necesidad del usuario

**OBSERVACIÓN:**

 <b>ARMADA DEL ECUADOR</b>	<b>DISEÑO DE PANTALLAS</b>	<b>Página 3 de 7</b>										
		<b>Fecha de Elaboración</b> 13/Nov/1998										
<b>AUTOR:</b> PROTCOM-ESPOL <b>DESARROLLADORES:</b> Jorge Cobo Coronel Boris Aguirre Espinosa	<b>PROYECTO CANOPUS</b>	<b>SISTEMA DE PRESUPUESTO EJECUCIÓN</b>										
<b>NOMBRE FÍSICO:</b> PREC_200E	<b>NOMBRE LÓGICO:</b> FRM_CONS_SALD											
<b>DESCRIPCIÓN:</b> Consulta de Documentos												
<thead> <tr> <th>Pagaduria</th> <th>Año de Dcto</th> <th>Nro. Digfin</th> <th>Nro. Digmat</th> <th>Fecha Dcto</th> </tr> </thead> <tbody> <tr> <td>9(2)</td> <td>9(4)</td> <td>9(8)</td> <td>9(8)</td> <td>dd/mm/aaaa</td> </tr> </tbody>			Pagaduria	Año de Dcto	Nro. Digfin	Nro. Digmat	Fecha Dcto	9(2)	9(4)	9(8)	9(8)	dd/mm/aaaa
Pagaduria	Año de Dcto	Nro. Digfin	Nro. Digmat	Fecha Dcto								
9(2)	9(4)	9(8)	9(8)	dd/mm/aaaa								

| **FRECUENCIA DE USO:** Según la necesidad del usuario | | |
| **OBSERVACIÓN:** Esta es una pantalla de ayuda | | |

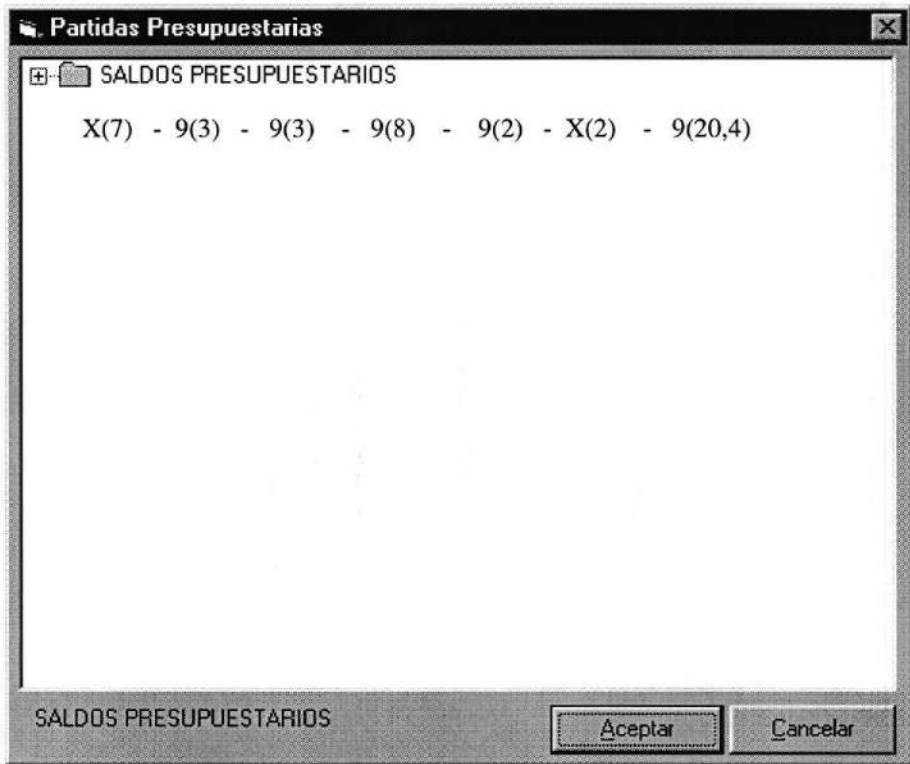
 <b>ARMADA DEL ECUADOR</b>	<b>DISEÑO DE PANTALLAS</b>	<b>Página 4 de 7</b>
		<b>Fecha de Elaboración</b> 13/Nov/1998
<b>AUTOR:</b> PROTCOM-ESPOL <b>DESARROLLADORES:</b> Jorge Cobo Coronel Boris Aguirre Espinosa	<b>PROYECTO CANOPUS</b>	<b>SISTEMA DE PRESUPUESTO EJECUCIÓN</b>
<b>NOMBRE FÍSICO:</b> PREC_200E	<b>NOMBRE LÓGICO:</b> FRM_CONS_SALD	
<b>DESCRIPCIÓN:</b> Consulta de Partidas Presupuestarias		
		
<b>FRECUENCIA DE USO:</b> Según la necesidad del usuario		
<b>OBSERVACIÓN:</b> Esta es una pantalla de ayuda		

 <b>ARMADA DEL ECUADOR</b>		LISTA DE ELEMENTOS DE DATOS	Página 5 de 7 Fecha de Elaboración: 13/Nov/1998
<b>AUTOR:</b> PROTCOM-ESPOL <b>DESARROLLADORES:</b> Jorge Cobo Coronel Boris Aguirre Espinosa		<b>PROYECTO CANOPUS</b>	<b>SISTEMA DE PRESUPUESTO EJECUCIÓN</b>
<b>NOMBRE FÍSICO:</b> PREM_2320		<b>NOMBRE LÓGICO:</b> FRM_MANT_DCTO	
NOMBRE DEL OBJETO	NOMBRE DEL CAMPO	CONTENIDO	FORMATO DE EDICIÓN
Cbo_tipodoc	Cabe_tipo_docm	Tipo de dcto. Presupuestario	X(4)
txt_numdigfin	Cabe_codi_digf	Código de DIGFIN del dcto.	9(8)
txt_numdigmat	Cabe_ume_docm	Numero secuencial del dcto	9(8)
sst_datos		Carpeta de datos del dcto.	
msh_fechadoc	Cabe_fech_docm	Fecha del dcto.	dd/mm/aaaa
cbo_pagaduria	Cabe_codi_paga	Código de pagaduría	9(2)
	Pagd_desc_paga	Descripción de pagaduría	X(3)
txt_refe	Cabe_refe_docm	Referencia del dcto.	X(250)
cbo_razon	Cabe_tipo_refd	Tipo de razón del dcto.	X
txt_concep	Cabe_conp_docm	Concepto del dcto.	X(250)
opt_sgiro	Cabe_stat_giro	Estatus de giro	X
opt_ngiro	Cabe_stat_giro	Estatus de giro	X
txt_numgiro	Cabe_ume_giro	Número de giro	X(10)
Cbo_dire	Desc_sigl	Siglas del reparto	X(6)
	Tipo_locd_desc	Descripción del tipo de localidad	X(15)
Dbg_datos		Grid que contiene la sgte. información:	
Proyecto	Salm_plan_basi	Plan básico	X
	Salm_proy_ume	Número de proyecto	9(3)
Fase	Salm_codi_fase	Código de fase	9(3)
Item	Salm_codi_item	Código de ítem	9(3)
Partida	Salm_fond_part	Código de fondo	9(2)
	Salm_rest_part	Código de partida	9(6)
Moneda	Mone_abre	Abreviatura de moneda	X(2)
lst_todos		Lista utilizada en el grid	
txt_valor_cambio	Deta_valr_tcam	Valor de tipo de cambio	9(16,4)
txt_valor_divisa	Deta_valr_divi	Valor en divisa del detalle	9(20,4)
txt_valor_sucres	Deta_valr_sucr	Valor en sucres del detalle	9(20,4)
<b>OBSERVACIÓN:</b>			

 <b>ARMADA DEL ECUADOR</b>		LISTA DE ELEMENTOS DE DATOS	Página 6 de 7 Fecha de Elaboración: 13/Nov/1998
<b>AUTOR:</b> PROTCOM-ESPOL <b>DESARROLLADORES:</b> Jorge Cobo Coronel Boris Aguirre Espinosa		<b>PROYECTO CANOPUS</b>	<b>SISTEMA DE PRESUPUESTO EJECUCIÓN</b>
<b>NOMBRE FÍSICO:</b> PREM_2320		<b>NOMBRE LÓGICO:</b> FRM_MANT_DCTO	
NOMBRE DEL OBJETO	NOMBRE DEL CAMPO	CONTENIDO	FORMATO DE EDICIÓN
cbo_tipo_movi	Deta_tipo_movi	Tipo de movimiento del detalle	X
txt_numped	Deta_ume_docg	Número de nota de pedido	X(10)
Spr_datos		Grid que contiene la sgte. Información:	
Proyecto	Deta_plan_basi Deta_proy_ume	Plan básico Número de proyecto	X 9(3)
R.N.E	Desc_sigl	Siglas del RNE de la cédula	
Fase	Deta_codi_fase	Código de la fase	
Item	Deta_codi_item	Código del ítem	
Partida	Deta_fond_part Deta_rest_part	Código de fondo Código de partida	9(2) 9(6)
Moneda	Mone_abre	Abreviatura de moneda	X(2)
Valor de cambio	Deta_valr_tcam	Valor de tipo de cambio	9(16,4)
Valor en divisa	Deta_valr_divi	Valor en divisa del detalle	9(20,4)
Valor en sucres	Deta_valr_sucr	Valor en sucres del detalle	9(20,4)
Tipo de movim.	Deta_tipo_movi	Tipo de movimiento del detalle	X
Num. Pedido	Deta_ume_docg	Número de nota de pedido	X(10)
lbl_totaux		Total de incrementos o ingresos	9(20,4)
lbl_total		Total de rebaja o reducciones	9(20,4)
cmd_cons_saldos		Consulta de cédulas Presup.	
cmd_detalle		Ingreso/Grabar detalles	
cmd_consulta		Consulta	
cmd_agregar		Agregar/grabar	
cmd_modifica		Modificar	
cmd_eliminar		Eliminar	
cmd_cancel		Cancelar	
<b>OBSERVACIÓN:</b>			

 <b>ARMADA DEL ECUADOR</b>		LISTA DE ELEMENTOS DE DATOS	Página 7 de 7 Fecha de Elaboración: 13/Nov/1998
<b>AUTOR:</b> PROTCOM-ESPOL <b>DESARROLLADORES:</b> Jorge Cobo Coronel Boris Aguirre Espinosa		<b>PROYECTO CANOPUS</b>	<b>SISTEMA DE PRESUPUESTO EJECUCIÓN</b>
<b>NOMBRE FÍSICO:</b> PREC_200B		<b>NOMBRE LÓGICO:</b> CONSULTA3	
NOMBRE DEL OBJETO	NOMBRE DEL CAMPO	CONTENIDO	FORMATO DE EDICIÓN
txt_dcto_digfin		Código de DIGFIN a buscar	9(8)
txt_dcto_digmat		Número de DIGMAT a buscar	9(8)
cbo_paga	Pagd_codi_paga Pagd_desc_paga	Código de pagaduría Descripción de pagaduría	9(2) X(35)
msh_inicio		Fecha inicio del Dcto	dd/mm/aaaa
msh_final		Fecha final del Dcto.	dd/mm/aaaa
Chk_ayud		Buscar elementos eliminados	
Cmd_ayud		Buscar ahora	
Cmd_Acep		Aceptar	
Cmd_canc		Cancelar	
Tdbgr		Información resultante de la búsqueda	
Pagaduria	Cabe_codi_paga	Código de la partida	9(6)
Año de dcto.	Cabe_anio_docm	Descripción de la Partida	X(50)
Nro. Digfin	Cabe_codi_digf	Código de DIGFIN	9(8)
Nro. Digmat	Cabe_ume_docm	Número del dcto.	9(8)
Fecha Dcto.	Cabe_fech_docm	Fecha del dcto.	dd/mm/aaaa
<b>NOMBRE FÍSICO:</b> PREC_200E		<b>NOMBRE LÓGICO:</b> FRM_CONS_SALD	
NOMBRE DEL OBJETO	NOMBRE DEL CAMPO	CONTENIDO	FORMATO DE EDICIÓN
Trv_saldos		TreeView que permite consultar:	
Proyecto	Salm_plan_basi	Código de plan básico	X
	Auxi_codi_prog	Código de programa	X(2)
	Auxi_codi_tipo	Tipo de proyecto	X
	Salm_proy_ume	Número de proyecto	9(3)
Fase	Salm_codi_fase	Código de fase	9(3)
Item	Salm_codi_item	Código de ítem	9(3)
Partida	Salm_fond_part	Fondo de la partida	9(2)
	Salm_rest_part	Código de la partida	9(6)
Moneda	Salm_mone_codi	Código de la moneda	9(2)
	Mone_abre	Abreviatura de la Moneda	X(2)
Asignación Codificada	Salm_asig_codi	Asignación codificada	9(20,4)
Cmd_aceptar		Aceptar	
Cmd_cancel		Cancelar	
<b>OBSERVACIÓN:</b>			

## 11.3.12. Registro de Datos de Transacciones

 <b>ARMADA DEL ECUADOR</b>	<b>DISEÑO DE PANTALLAS</b>	<b>Página 1 de 7</b>
		<b>Fecha de Elaboración</b> 13/Nov/1998
<b>AUTOR:</b> PROTCOM-ESPOL <b>DESARROLLADORES:</b> Jorge Cobo Coronel Boris Aguirre Espinosa	<b>PROYECTO CANOPUS</b>	<b>SISTEMA DE PRESUPUESTO EJECUCIÓN</b>
<b>NOMBRE FÍSICO:</b> PREM_2330	<b>NOMBRE LÓGICO:</b> FRM_MANT_TRANS	
<b>DESCRIPCIÓN:</b> Registro de Datos de Transacciones (Cabecera)		

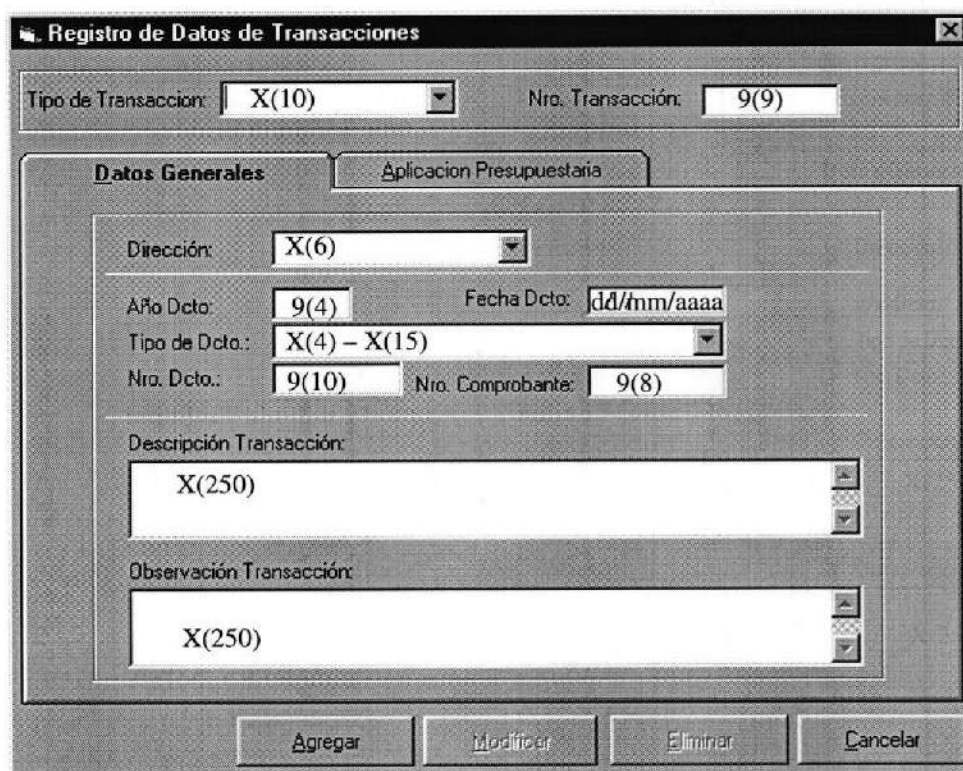

**Registro de Datos de Transacciones**

Tipo de Transacción: X(10) Nro. Transacción: 9(9)

**Datos Generales**    Aplicación Presupuestaria

Dirección: X(6)

Año Dcto: 9(4)    Fecha Dcto: dd/mm/aaaa

Tipo de Dcto.: X(4) - X(15)

Nro. Dcto.: 9(10)    Nro. Comprobante: 9(8)

Descripción Transacción:  
X(250)

Observación Transacción:  
X(250)

Agregar    Modificar    Eliminar    Cancelar

**FRECUENCIA DE USO:** Según la necesidad del usuario

**OBSERVACIÓN:**

 <b>ARMADA DEL ECUADOR</b>	<b>DISEÑO DE PANTALLAS</b>	<b>Página 2 de 7</b>																								
		<b>Fecha de Elaboración</b> 13/Nov/1998																								
<b>AUTOR:</b> PROTCOM-ESPOL <b>DESARROLLADORES:</b> Jorge Cobo Coronel Boris Aguirre Espinosa	<b>PROYECTO CANOPUS</b>	<b>SISTEMA DE PRESUPUESTO EJECUCIÓN</b>																								
<b>NOMBRE FÍSICO:</b> PREM_2330	<b>NOMBRE LÓGICO:</b> FRM_MANT_TRANS																									
<b>DESCRIPCIÓN:</b> Pantalla del Registro de Datos (Detalle)																										
<div style="border: 1px solid black; padding: 10px;"> <div style="border-bottom: 1px solid black; padding-bottom: 5px;"> <b>Registro de Datos de Transacciones</b> </div> <div style="padding: 5px;">           Tipo de Transacción: <input type="text" value="X(10)"/>      Nro. Transacción: <input type="text" value="9(9)"/> </div> <div style="border: 1px solid black; padding: 5px; margin-top: 5px;"> <div style="display: flex; justify-content: space-between;"> <span>Datos Generales</span> <span><b>Aplicacion Presupuestaria</b></span> </div> <table border="1" style="width: 100%; border-collapse: collapse; margin-top: 5px;"> <thead> <tr> <th>Proyecto</th> <th>Fase</th> <th>Item</th> <th>Partida</th> <th>Moneda</th> </tr> </thead> <tbody> <tr> <td>X(4)</td> <td>9(3)</td> <td>9(3)</td> <td>9(8)</td> <td>X(2)</td> </tr> </tbody> </table> <div style="margin-top: 5px;">           Valores de la Transacción:           <table style="width: 100%; margin-top: 5px;"> <tr> <td>Valor de Cambio:</td> <td><input type="text" value="9(20,4)"/></td> </tr> <tr> <td>Valor en Divisa:</td> <td><input type="text" value="9(20,4)"/></td> </tr> <tr> <td>Valor en Sucres:</td> <td><input type="text" value="9(20,4)"/></td> </tr> </table> </div> <div style="margin-top: 5px;"> <input type="checkbox"/> Proceso Respalddado en una Transacción Anterior           <div style="margin-top: 5px;">             Valores de la Transacción Anterior:             <table style="width: 100%; margin-top: 5px;"> <tr> <td>Nro_transacc:</td> <td><input type="text" value="9(9)"/></td> </tr> <tr> <td>Valor de Cambio:</td> <td><input type="text" value="9(20,4)"/></td> </tr> <tr> <td>Valor en Divisa:</td> <td><input type="text" value="9(20,4)"/></td> </tr> <tr> <td>Valor en Sucres:</td> <td><input type="text" value="9(20,4)"/></td> </tr> </table> </div> </div> <div style="display: flex; justify-content: space-around; margin-top: 10px;"> <input type="button" value="Agregar"/> <input type="button" value="Modificar"/> <input type="button" value="Eliminar"/> <input type="button" value="Cancelar"/> </div> </div> </div>			Proyecto	Fase	Item	Partida	Moneda	X(4)	9(3)	9(3)	9(8)	X(2)	Valor de Cambio:	<input type="text" value="9(20,4)"/>	Valor en Divisa:	<input type="text" value="9(20,4)"/>	Valor en Sucres:	<input type="text" value="9(20,4)"/>	Nro_transacc:	<input type="text" value="9(9)"/>	Valor de Cambio:	<input type="text" value="9(20,4)"/>	Valor en Divisa:	<input type="text" value="9(20,4)"/>	Valor en Sucres:	<input type="text" value="9(20,4)"/>
Proyecto	Fase	Item	Partida	Moneda																						
X(4)	9(3)	9(3)	9(8)	X(2)																						
Valor de Cambio:	<input type="text" value="9(20,4)"/>																									
Valor en Divisa:	<input type="text" value="9(20,4)"/>																									
Valor en Sucres:	<input type="text" value="9(20,4)"/>																									
Nro_transacc:	<input type="text" value="9(9)"/>																									
Valor de Cambio:	<input type="text" value="9(20,4)"/>																									
Valor en Divisa:	<input type="text" value="9(20,4)"/>																									
Valor en Sucres:	<input type="text" value="9(20,4)"/>																									
<b>FRECUENCIA DE USO:</b> Según la necesidad del usuario																										
<b>OBSERVACIÓN:</b>																										

 <b>ARMADA DEL ECUADOR</b>	<b>DISEÑO DE PANTALLAS</b>	<b>Página 3 de 7</b>
		<b>Fecha de Elaboración</b> 13/Nov/1998
<b>AUTOR:</b> PROTCOM-ESPOL <b>DESARROLLADORES:</b> Jorge Cobo Coronel Boris Aguirre Espinosa	<b>PROYECTO</b> <b>CANOPUS</b>	<b>SISTEMA DE PRESUPUESTO</b> <b>EJECUCIÓN</b>
<b>NOMBRE FÍSICO:</b> PREC_200C	<b>NOMBRE LÓGICO:</b> CONSULTA4	
<b>DESCRIPCIÓN:</b> Consulta de Transacciones		

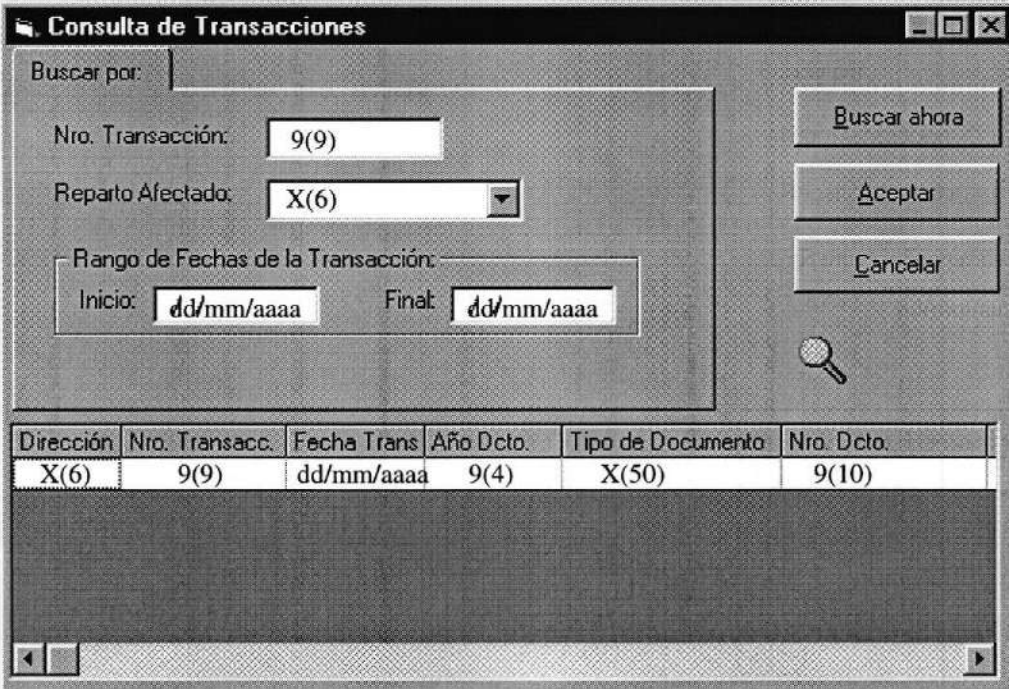

**Consulta de Transacciones**

Buscar por:

Nro. Transacción: 9(9)

Reparto Afectado: X(6)

Rango de Fechas de la Transacción:

Inicio: dd/mm/aaaa      Final: dd/mm/aaaa

Buscar ahora

Aceptar

Cancelar

Dirección	Nro. Transacc.	Fecha Trans	Año Dcto.	Tipo de Documento	Nro. Dcto.
X(6)	9(9)	dd/mm/aaaa	9(4)	X(50)	9(10)

**FRECUENCIA DE USO:** Según la necesidad del usuario

**OBSERVACIÓN:** Esta es una pantalla de ayuda

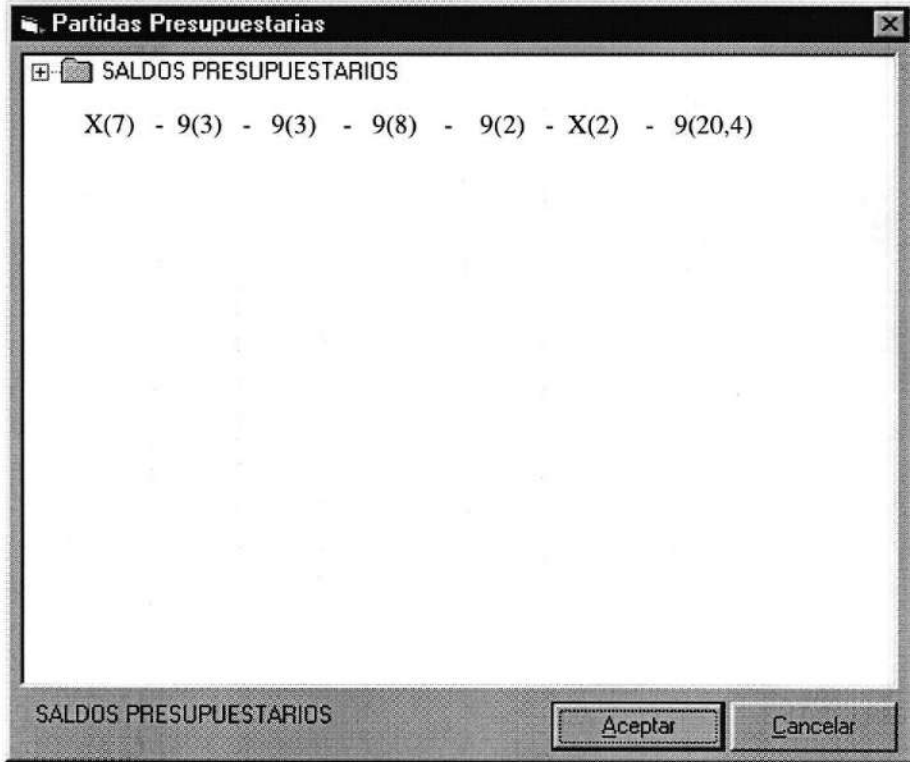
 <b>ARMADA DEL ECUADOR</b>	<b>DISEÑO DE PANTALLAS</b>	<b>Página 4 de 7</b>
		<b>Fecha de Elaboración</b> 13/Nov/1998
<b>AUTOR:</b> PROTCOM-ESPOL <b>DESARROLLADORES:</b> Jorge Cobo Coronel Boris Aguirre Espinosa	<b>PROYECTO</b> <b>CANOPUS</b>	<b>SISTEMA DE PRESUPUESTO</b> <b>EJECUCIÓN</b>
<b>NOMBRE FÍSICO:</b> PREC_200E	<b>NOMBRE LÓGICO:</b> FRM_CONS_SALD	
<b>DESCRIPCIÓN:</b> Consulta de Partidas Presupuestarias		
		
<b>FRECUENCIA DE USO:</b> Según la necesidad del usuario		
<b>OBSERVACIÓN:</b> Esta es una pantalla de ayuda		

 <b>ARMADA DEL ECUADOR</b>		LISTA DE ELEMENTOS DE DATOS	Página 5 de 7 Fecha de Elaboración: 13/Nov/1998
<b>AUTOR:</b> PROTCOM-ESPOL <b>DESARROLLADORES:</b> Jorge Cobo Coronel Boris Aguirre Espinosa		<b>PROYECTO CANOPUS</b>	<b>SISTEMA DE PRESUPUESTO EJECUCIÓN</b>
<b>NOMBRE FÍSICO:</b> PREM_2330		<b>NOMBRE LÓGICO:</b> FRM_MANT_TRANS	
NOMBRE DEL OBJETO	NOMBRE DEL CAMPO	CONTENIDO	FORMATO DE EDICIÓN
Cbo_tipo_tran	Tran_tipo_tran	Tipo de Transacción	X
txt_numtran	Tran_ume_tran	Número de la Transacción	9(9)
sst_datos		Carpeta de datos de la Transacc.	
cbo_dire	Desc_sigl	Siglas de la dirección de la Trans.	X(6)
txt_año	Tran_anio_docm	Año del Dcto.	9(4)
msh_fecha	Tran_fech_docm	Fecha del Dcto.	dd/mm/aaaa
cbo_tipodoc	Tran_tipo_docm	Tipo de Dcto.	X(4)
txt_nro_dcto	Tran_ume_docm	Número del Dcto.	9(10)
txt_nro_comp	Tran_ume_comp	Número de comprobante	9(10)
txt_descrip	Tran_desc_tran	Descripción de la transacción	X(250)
txt_observ	Tran_obse_tran	Observación de la Transacción	X(250)
Dbg_datos		Grid que contiene la sgte información:	
Proyecto	Tran_plan_basi Tran_proy_ume	Plan básico Número de proyecto	X 9(3)
Fase	Tran_codi_fase	Código de fase	9(3)
Item	Tran_codi_item	Código de ítem	9(3)
Partida	Tran_fond_part	Código de fondo	9(2)
	Tran_rest_part	Código de partida	9(6)
Moneda	Mone_abre	Abreviatura de moneda	X(2)
lst_todos		Lista utilizada en el grid	
txt_valor_cambio	Tran_valo_mone	Valor de tipo de cambio	9(20,4)
txt_valor_divisa	Tran_valo_tran	Valor en divisa de la transacc.	9(20,4)
txt_valor_sucres		Valor en sucres de la transacc.	9(20,4)
chk_respaldo	Tran_esta_resp	Define si la transacción se basa en una transacción anterior	X
txt_ant_tran	Tran_codi_comp	Número anterior de la transacc.	9(9)
txt_valor_cambio2	Tran_valo_mone	Valor de tipo de cambio	9(20,4)
txt_valor_divisa2	Tran_valo_tran	Valor en divisa de la transacc.	9(20,4)
txt_valor_sucres2		Valor en sucres de la transacc. Ant.	9(20,4)
<b>OBSERVACIÓN:</b>			

 <b>ARMADA DEL ECUADOR</b>		<b>LISTA DE ELEMENTOS DE DATOS</b>	<b>Página 6 de 7</b>
			<b>Fecha de Elaboración:</b> 13/Nov/1998
<b>AUTOR:</b> PROTCOM-ESPOL <b>DESARROLLADORES:</b> Jorge Cobo Coronel Boris Aguirre Espinosa		<b>PROYECTO CANOPUS</b>	<b>SISTEMA DE PRESUPUESTO EJECUCIÓN</b>
<b>NOMBRE FÍSICO:</b> PREM_2330		<b>NOMBRE LÓGICO:</b> FRM_MANT_TRANS	
<b>NOMBRE DEL OBJETO</b>	<b>NOMBRE DEL CAMPO</b>	<b>CONTENIDO</b>	<b>FORMATO DE EDICIÓN</b>
cmd_cons_saldos		Consulta de cédulas Presup.	
cmd_detalle		Ingreso/Grabar detalles	
cmd_consulta		Consulta	
cmd_agregar		Agregar/grabar	
cmd_modifica		Modificar	
cmd_eliminar		Eliminar	
cmd_cancel		Cancelar	
<b>NOMBRE FÍSICO:</b> PREC_200C		<b>NOMBRE LÓGICO:</b> CONSULTA4	
<b>NOMBRE DEL OBJETO</b>	<b>NOMBRE DEL CAMPO</b>	<b>CONTENIDO</b>	<b>FORMATO DE EDICIÓN</b>
txt_transacc		Código de DIGFIN a buscar	9(8)
Cbo_dire		Número de DIGMAT a buscar	9(8)
msk_inicio		Fecha inicio del Dcto	dd/mm/aaaa
msk_final		Fecha final del Dcto.	dd/mm/aaaa
Cmd_ayud		Buscar ahora	
Cmd_Acep		Aceptar	
Cmd_canc		Cancelar	
Tdbgr		Información resultante de la búsqueda	
Dirección	Desc_sigl	Siglas de la dirección	X(6)
Nro. Transacc.	Tran_ nume_tran	Número de la transacción	9(9)
Fecha Trans.	Tran_fech_docm	Fecha del dcto.	dd/mm/aaaa
Año Dcto.	Tran_anio_docm	Año del dcto.	9(4)
Tipo de Dcto.	Docu_desc	Documento de la Transacción	X(50)
Nro. Dcto.	Tran_ nume_docm	Número del dcto.	9(10)
<b>OBSERVACIÓN:</b>			

 <b>ARMADA DEL ECUADOR</b>		<b>LISTA DE ELEMENTOS DE DATOS</b>	<b>Página 7 de 7</b>
			<b>Fecha de Elaboración:</b> 13/Nov/1998
<b>AUTOR:</b> PROTCOM-ESPOL <b>DESARROLLADORES:</b> Jorge Cobo Coronel Boris Aguirre Espinosa		<b>PROYECTO CANOPUS</b>	<b>SISTEMA DE PRESUPUESTO EJECUCIÓN</b>
<b>NOMBRE FÍSICO:</b> PREC_200E		<b>NOMBRE LÓGICO:</b> FRM_CONS_SALD	
<b>NOMBRE DEL OBJETO</b>	<b>NOMBRE DEL CAMPO</b>	<b>CONTENIDO</b>	<b>FORMATO DE EDICIÓN</b>
Trv_saldos		TreeView que permite consultar:	
Proyecto	Salm_plan_basi	Código de plan básico	X
	Auxi_codi_prog	Código de programa	X(2)
	Auxi_codi_tipo	Tipo de proyecto	X
	Salm_proy_ume	Número de proyecto	9(3)
Fase	Salm_codi_fase	Código de fase	9(3)
Item	Salm_codi_item	Código de ítem	9(3)
Partida	Salm_fond_part	Fondo de la partida	9(2)
	Salm_rest_part	Código de la partida	9(6)
Moneda	Salm_mone_codi	Código de la moneda	9(2)
	Mone_abre	Abreviatura de la Moneda	X(2)
Asignación Codificada	Salm_asig_codi	Asignación codificada	9(20,4)
Cmd_aceptar		Aceptar	
Cmd_cancel		Cancelar	
<b>OBSERVACIÓN:</b>			

## 11.3.13. Registro de Datos de Solicitudes

 <b>ARMADA DEL ECUADOR</b>	<b>DISEÑO DE PANTALLAS</b>	<b>Página 1 de 6</b>
		<b>Fecha de Elaboración</b> 13/Nov/1998
<b>AUTOR:</b> PROTCOM-ESPOL <b>DESARROLLADORES:</b> Jorge Cobo Coronel Boris Aguirre Espinosa	<b>PROYECTO CANOPUS</b>	<b>SISTEMA DE PRESUPUESTO EJECUCIÓN</b>
<b>NOMBRE FÍSICO:</b> PREM_2340	<b>NOMBRE LÓGICO:</b> FRM_MANT_SOLC	
<b>DESCRIPCIÓN:</b> Registro de Datos de Solicitudes (Datos Proyectos)		

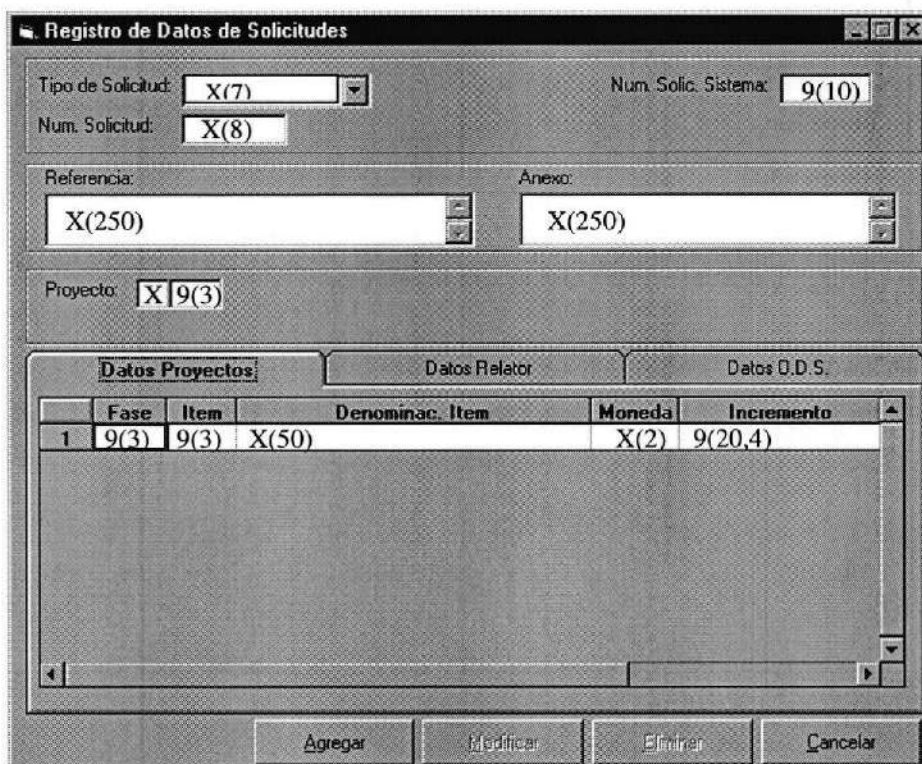

Registro de Datos de Solicitudes

Tipo de Solicitud: X(7) Num. Solicitud: X(8) Num. Solicitud: X(8) Num. Solicitud Sistema: 9(10)

Referencia: X(250) Anexo: X(250)

Proyecto: X(9(3))

Datos Proyectos		Datos Relator	Datos D.D.S.
Fase	Item	Denominac. Item	Moneda Incremento
1	9(3)	9(3) X(50)	X(2) 9(20,4)

Agregar Modificar Eliminar Cancelar

**FRECUENCIA DE USO:** Según la necesidad del usuario

**OBSERVACIÓN:**

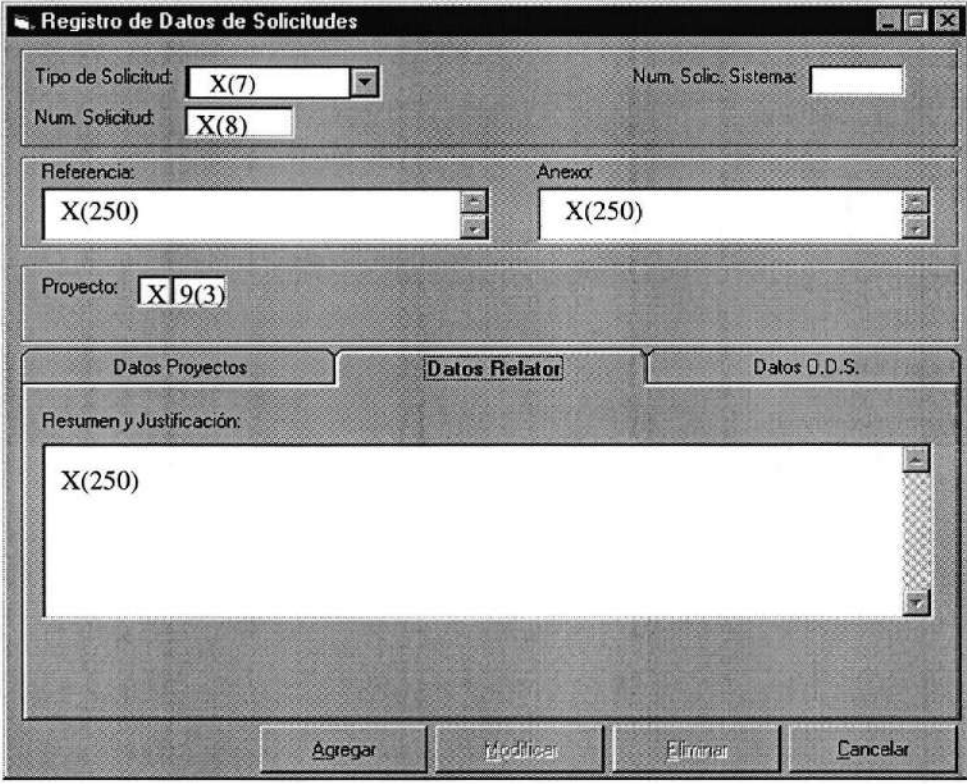
	<b>ARMADA DEL ECUADOR</b>	<b>DISEÑO DE PANTALLAS</b>	<b>Página 2 de 6</b>
			<b>Fecha de Elaboración</b> 13/Nov/1998
<b>AUTOR:</b> PROTCOM-ESPOL <b>DESARROLLADORES:</b> Jorge Cobo Coronel Boris Aguirre Espinosa		<b>PROYECTO CANOPUS</b>	<b>SISTEMA DE PRESUPUESTO EJECUCIÓN</b>
<b>NOMBRE FÍSICO:</b> PREM_2340		<b>NOMBRE LÓGICO:</b> FRM_MANT_SOLC	
<b>DESCRIPCIÓN:</b> Registro de Datos de Solicitudes (Datos Relator)			
			
<b>FRECUENCIA DE USO:</b> Según la necesidad del usuario			
<b>OBSERVACIÓN:</b>			

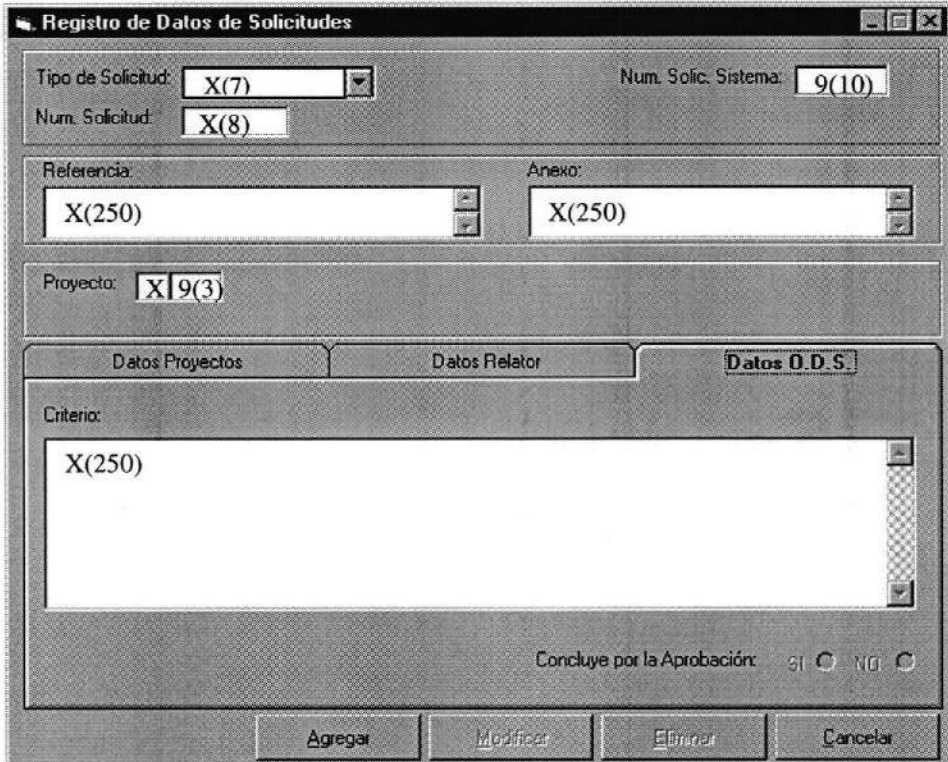
	<b>ARMADA DEL ECUADOR</b>	<b>DISEÑO DE PANTALLAS</b>	<b>Página 3 de 6</b>
			<b>Fecha de Elaboración</b> 13/Nov/1998
<b>AUTOR:</b> PROTCOM-ESPOL <b>DESARROLLADORES:</b> Jorge Cobo Coronel Boris Aguirre Espinosa	<b>PROYECTO CANOPUS</b>	<b>SISTEMA DE PRESUPUESTO EJECUCIÓN</b>	
<b>NOMBRE FÍSICO:</b> PREM_2340		<b>NOMBRE LÓGICO:</b> FRM_MANT_SOLC	
<b>DESCRIPCIÓN:</b> Registro de Datos de Solicitudes (Datos ODS)			
			
<b>FRECUENCIA DE USO:</b> Según la necesidad del usuario			
<b>OBSERVACIÓN:</b>			

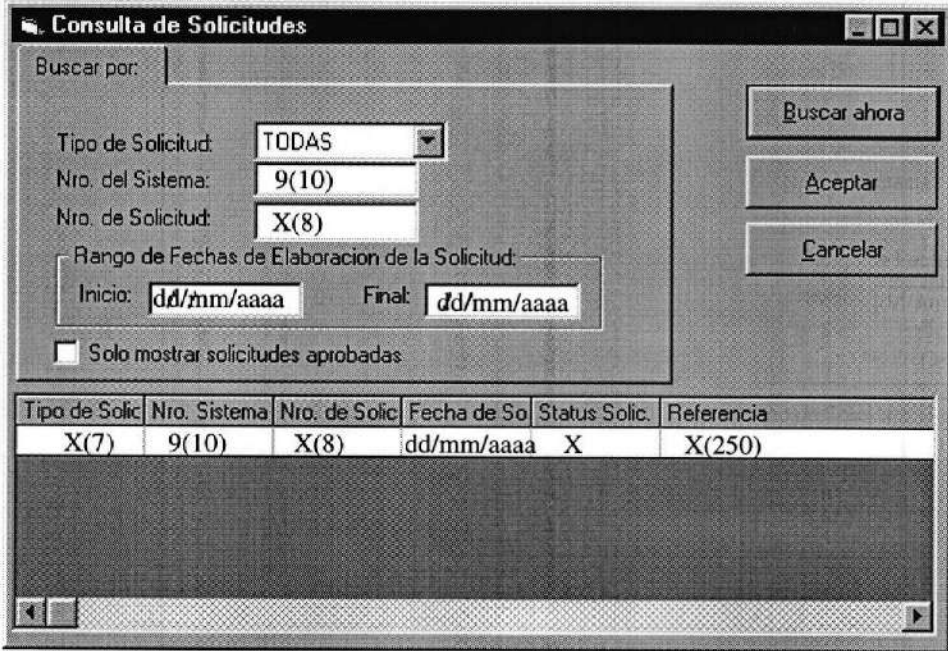
 <b>ARMADA DEL ECUADOR</b>	<b>DISEÑO DE PANTALLAS</b>	<b>Página 4 de 6</b>
		<b>Fecha de Elaboración</b> 13/Nov/1998
<b>AUTOR:</b> PROTCOM-ESPOL <b>DESARROLLADORES:</b> Jorge Cobo Coronel Boris Aguirre Espinosa	<b>PROYECTO CANOPUS</b>	<b>SISTEMA DE PRESUPUESTO EJECUCIÓN</b>
<b>NOMBRE FÍSICO:</b> PREC_200D	<b>NOMBRE LÓGICO:</b> CONSULTA5	
<b>DESCRIPCIÓN:</b> Consulta de Solicitudes		
		
<b>FRECUENCIA DE USO:</b> Según la necesidad del usuario		
<b>OBSERVACIÓN:</b> Esta es una pantalla de ayuda		

 <b>ARMADA DEL ECUADOR</b>		LISTA DE ELEMENTOS DE DATOS	Página 5 de 6 Fecha de Elaboración: 13/Nov/1998
<b>AUTOR:</b> PROTCOM-ESPOL <b>DESARROLLADORES:</b> Jorge Cobo Coronel Boris Aguirre Espinosa		<b>PROYECTO CANOPUS</b>	<b>SISTEMA DE PRESUPUESTO EJECUCIÓN</b>
<b>NOMBRE FÍSICO:</b> PREM_2340		<b>NOMBRE LÓGICO:</b> FRM_MANT_SOLC	
NOMBRE DEL OBJETO	NOMBRE DEL CAMPO	CONTENIDO	FORMATO DE EDICIÓN
Cbo_tipo	Solc_tipo	Tipo de solicitud	X
txt_numsis	Solc_ume	Número secuencial	9(10)
txt_nrosolic	Solc_ume_digm	Número de referencia de solicitud	X(8)
txt_refe	Solc_refe	Referencia de la solicitud	X(250)
txt_anexo	Solc_anex	Descripción del anexo	X(250)
txt_plan	Deta_solc_plan	Código de plan	X
txt_numproy	Deta_solc_proy	Número de proyecto	9(3)
lbl_desc_proy	Auxi_desc_proy	Denominación del proyecto	X(50)
lbl_proy		Texto de presentación del proyecto	X(7)
sst_datos		Carpeta de datos de la Transacc	
Spr_datos		Grid que contiene la sgte información:	
Fase	Deta_solc_fase	Código de fase	9(3)
Item	Deta_solc_item	Código de ítem	9(3)
Denominación Item	Deta_solc_dsit	Denominación del ítem	X(50)
Incremento	Deta_solc_incr	Valor de incremento	9(20,4)
Reducción	Deta_solc_redu	Valor de reducción	9(20,4)
Creación	Deta_solc_crea	Valor de creación	9(20,4)
txt_resumen	Solc_just_rela	Resumen del Relator	X(250)
txt_criterio	Solc_crit_ods	Criterios del O.D.S	X(250)
opt_si	Solc_apro	Estatus de aprobación	X
opt_no	Solc_apro	Estatus de aprobación	X
cmd_consulta		Consulta	
cmd_agregar		Agregar/grabar	
cmd_modifica		Modificar	
cmd_eliminar		Eliminar	
cmd_cancel		Cancelar	
<b>OBSERVACIÓN:</b>			

 <b>ARMADA DEL ECUADOR</b>		<b>LISTA DE ELEMENTOS DE DATOS</b>	<b>Página 6 de 6</b>
			<b>Fecha de Elaboración:</b> 13/Nov/1998
<b>AUTOR:</b> PROTCOM-ESPOL <b>DESARROLLADORES:</b> Jorge Cobo Coronel Boris Aguirre Espinosa		<b>PROYECTO CANOPUS</b>	<b>SISTEMA DE PRESUPUESTO EJECUCIÓN</b>
<b>NOMBRE FÍSICO:</b> PREC_200D		<b>NOMBRE LÓGICO:</b> CONSULTA5	
<b>NOMBRE DEL OBJETO</b>	<b>NOMBRE DEL CAMPO</b>	<b>CONTENIDO</b>	<b>FORMATO DE EDICIÓN</b>
Cbo_tipo		Tipo de solicitud	
txt_solc_sistm		Número secuencial del sistema	9(10)
txt_solc_ume		Número de solicitud	X(8)
msk_inicio		Fecha de inicio de la solc.	dd/mm/aaaa
msk_final		Fecha final de la solc.	dd/mm/aaaa
Chk_ayud		Buscar elementos eliminados	
Cmd_ayud		Buscar ahora	
Cmd_Acep		Aceptar	
Cmd_canc		Cancelar	
Tdbgr		Información resultante de la búsqueda	
Tipo de solic.		Tipo de solicitud	X(7)
Nro. Sistema	Solc_ume	Número secuencial del sistema	9(10)
Nro. Solic	Solc_ume_digm	Nro. de solicitud	X(8)
Fecha de Solic.	Solc_fech_emis	Fecha de solicitud	dd/mm/aaaa
Estatus de solic	Solc_apro	Estatus de la solicitud	X
Referencia	Solc_refe	Referencia de la solicitud	X(250)
<b>OBSERVACIÓN:</b>			

## 11.3.14. Registro de Datos de Certificación Financiera

 <b>ARMADA DEL ECUADOR</b>	<b>DISEÑO DE PANTALLAS</b>	<b>Página 1 de 6</b>
		<b>Fecha de Elaboración</b> //2000
<b>AUTOR: PROTCOM-ESPOL</b> <b>DESARROLLADORES:</b>	<b>PROYECTO CANOPUS</b>	<b>SISTEMA DE PRESUPUESTO EJECUCIÓN</b>
<b>NOMBRE FÍSICO:</b> PREM_2350	<b>NOMBRE LÓGICO:</b> FRM_MANT_CEFI	
<b>DESCRIPCIÓN:</b> Registro de Datos de Certificación Financiera		

**Certificación Financiera**

Nro. Cert. Financ.: X(9)

Dirección: X(10) Fecha Dcto: dd/mm/aa

X(250)

Proyecto	Fase	Item	Partida	Moneda	...	Aprobada
9(3)	9(3)	9(3)	9(8)	X(2)		<input checked="" type="radio"/> Si <input type="radio"/> No

Valores de la Transacción:

Valor en Divisa: 9(20,4) Valor de Cambio: 9(20,4) Valor en Suces: 9(20,4)

Descripción: X (249)

Referencia: X(249)

Sumillas: X()

**FRECUENCIA DE USO:** Según la necesidad del usuario

**OBSERVACIÓN:**

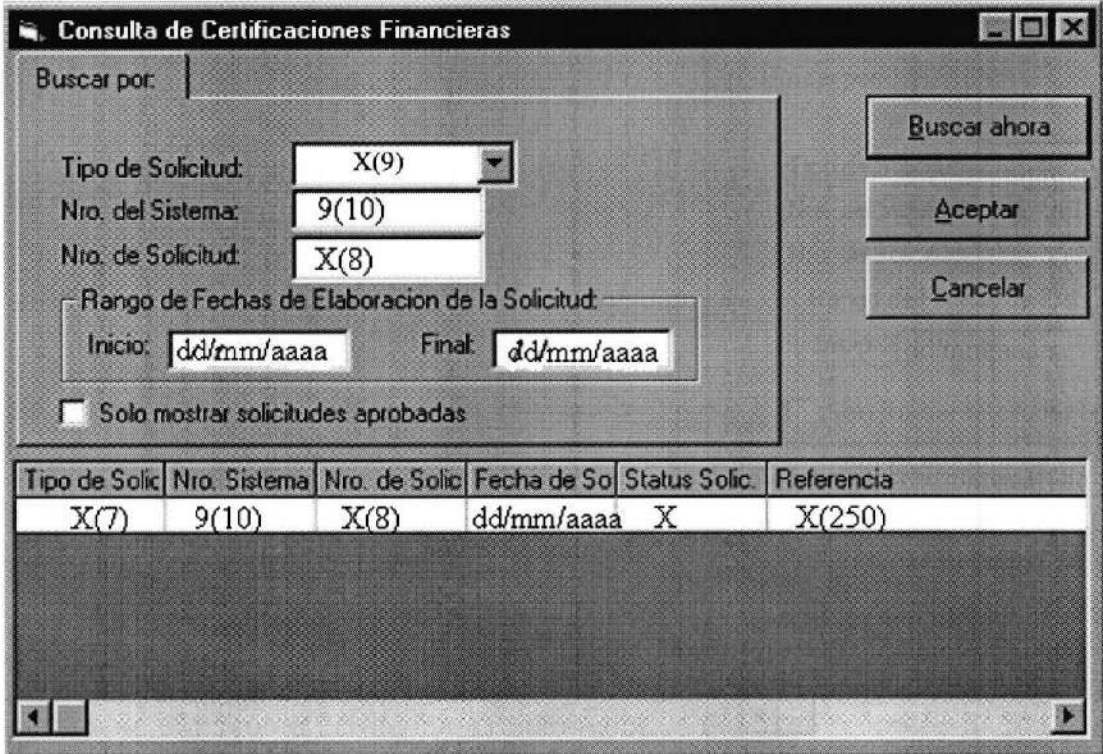
 <b>ARMADA DEL ECUADOR</b>	<b>DISEÑO DE PANTALLAS</b>	<b>Página 2 de 6</b>												
		<b>Fecha de Elaboración //2000</b>												
<b>AUTOR: PROTCOM-ESPOL DESARROLLADORES:</b>	<b>PROYECTO CANOPUS</b>	<b>SISTEMA DE PRESUPUESTO EJECUCIÓN</b>												
<b>NOMBRE FÍSICO: PREC_200D</b>	<b>NOMBRE LÓGICO: CONSULTA5</b>													
 <table border="1"> <thead> <tr> <th>Tipo de Solic</th> <th>Nro. Sistema</th> <th>Nro. de Solic</th> <th>Fecha de So</th> <th>Status Solic</th> <th>Referencia</th> </tr> </thead> <tbody> <tr> <td>X(7)</td> <td>9(10)</td> <td>X(8)</td> <td>dd/mm/aaaa</td> <td>X</td> <td>X(250)</td> </tr> </tbody> </table>			Tipo de Solic	Nro. Sistema	Nro. de Solic	Fecha de So	Status Solic	Referencia	X(7)	9(10)	X(8)	dd/mm/aaaa	X	X(250)
Tipo de Solic	Nro. Sistema	Nro. de Solic	Fecha de So	Status Solic	Referencia									
X(7)	9(10)	X(8)	dd/mm/aaaa	X	X(250)									
<b>FRECUENCIA DE USO:</b> Según la necesidad del usuario														
<b>OBSERVACIÓN:</b> Esta es una pantalla de ayuda														

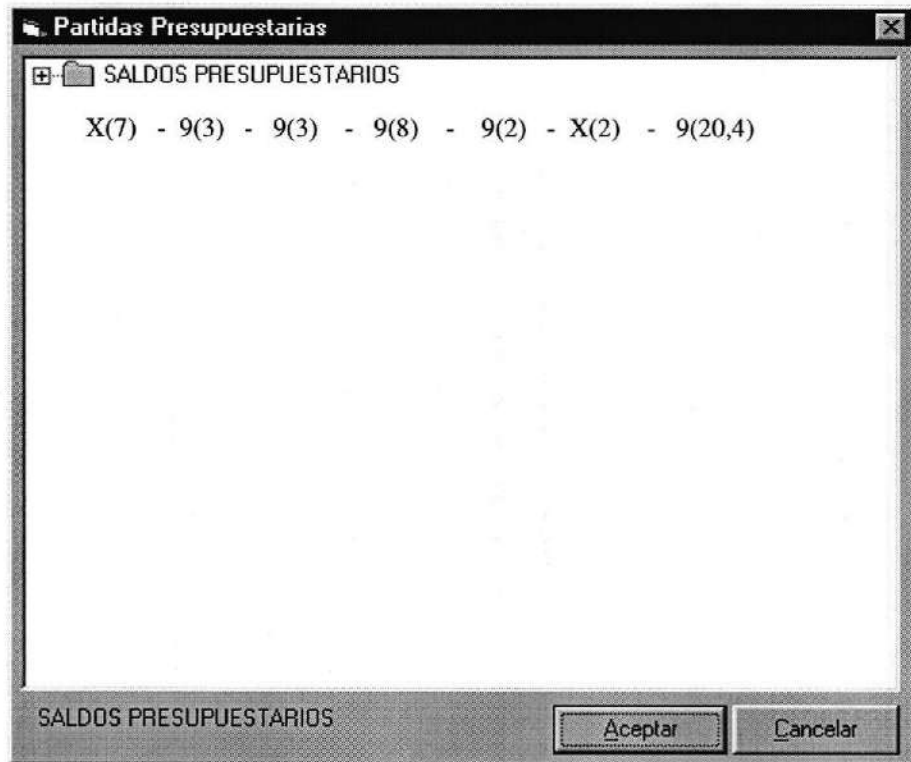
 <b>ARMADA DEL ECUADOR</b>	<b>DISEÑO DE PANTALLAS</b>	<b>Página 3 de 6</b>
		<b>Fecha de Elaboración</b> 13/Nov/1998
<b>AUTOR:</b> PROTCOM-ESPOL <b>DESARROLLADORES:</b> Jorge Cobo Coronel Boris Aguirre Espinosa	<b>PROYECTO CANOPUS</b>	<b>SISTEMA DE PRESUPUESTO EJECUCIÓN</b>
<b>NOMBRE FÍSICO:</b> PREC_200E	<b>NOMBRE LÓGICO:</b> FRM_CONS_SALD	
<b>DESCRIPCIÓN:</b> Partidas Presupuestarias		
		
<b>FRECUENCIA DE USO:</b> Según la necesidad del usuario		
<b>OBSERVACIÓN:</b> Esta es una pantalla de ayuda		

 <b>ARMADA DEL ECUADOR</b>		<b>LISTA DE ELEMENTOS DE DATOS</b>	<b>Página 4 de 6</b>
			<b>Fecha de Elaboración: //2000</b>
<b>AUTOR: PROTCOM-ESPOL DESARROLLADORES:</b>		<b>PROYECTO CANOPUS</b>	<b>SISTEMA DE PRESUPUESTO EJECUCIÓN</b>
<b>NOMBRE FÍSICO: PREM_2350</b>		<b>NOMBRE LÓGICO: FRM_MANT_CEFI</b>	
<b>NOMBRE DEL OBJETO</b>	<b>NOMBRE DEL CAMPO</b>	<b>CONTENIDO</b>	<b>FORMATO DE EDICIÓN</b>
txt_numcef		Número de la Certificación	
cbo_dire	Desc_sigl	Siglas del RNE	X(6)
msk_fecha		Fecha de emisión de la certificación	dd/mm/aaaa
DBGrid3		Grid que contiene la siguiente información:	
Proyecto	deta_solc_plan	Plan básico	X
	deta_solc_proy	Número de proyecto	9(3)
Fase	deta_solc_fase	Código de fase	9(3)
Item	deta_solc_item	Código de ítem	9(3)
Moneda	Mone_abre	Abreviatura de moneda	X(2)
txt_valor_divisa	deta_solc_incr	Valor de la divisa	9(20,4)
txt_valor_cambio	deta_solc_redu	Valor al cambio	9(20,4)
txt_valor_sucres	deta_solc_crea	Valor en sucres	9(20,4)
txt_desc	solc_desc		X(250)
txt_refe	solc_refe		X(50)
Txt_sumilla	solc_anex		X(50)
cmd_consulta		Consulta nro. de certificación	
Cmd_cons_saldos		Consulta saldos	
Cmd_Aprobar		Aprueba la certificación	
cmd_agregar		Crea una nueva certificación	
Cmd_modifica		Modifica una certificación	
cmd_aceptar		Aceptar datos	
Cmd_cancel		Cancelar	
<b>OBSERVACIÓN:</b>			



 <b>ARMADA DEL ECUADOR</b>		LISTA DE ELEMENTOS DE DATOS	Página 6 de 6	
			Fecha de Elaboración: 13/Nov/1998	
<b>AUTOR:</b> PROTCOM-ESPOL <b>DESARROLLADORES:</b> Jorge Cobo Coronel Boris Aguirre Espinosa		<b>PROYECTO CANOPUS</b>	<b>SISTEMA DE PRESUPUESTO EJECUCIÓN</b>	
<b>NOMBRE FÍSICO:</b> PREC_200D			<b>NOMBRE LÓGICO:</b> CONSULTA5	
NOMBRE DEL OBJETO	NOMBRE DEL CAMPO	CONTENIDO	FORMATO DE EDICIÓN	
Cbo_tipo		Tipo de solicitud		
txt_solc_sistm		Número secuencial del sistema	9(10)	
txt_solc_numa		Número de solicitud	X(8)	
msk_inicio		Fecha de inicio de la solc.	dd/mm/aaaa	
msk_final		Fecha final de la solc.	dd/mm/aaaa	
Chk_ayud		Buscar elementos eliminados		
Cmd_ayud		Buscar ahora		
Cmd_Acep		Aceptar		
Cmd_canc		Cancelar		
Tdbg		Información resultante de la búsqueda		
Tipo de solic.		Tipo de solicitud	X(7)	
Nro. Sistema	Solc_numa	Número secuencial del sistema	9(10)	
Nro. Solic	Solc_numa_digm	Nro. de solicitud	X(8)	
Fecha de Solic.	Solc_fecha_emis	Fecha de solicitud	dd/mm/aaaa	
Estatus de solic	Solc_apro	Estatus de la solicitud	X	
Referencia	Solc_referencia	Referencia de la solicitud	X(250)	
<b>OBSERVACIÓN:</b>				

**11.3.15. Definición de Pagadurías y Unidades Financieras**

 <b>ARMADA DEL ECUADOR</b>	<b>DISEÑO DE PANTALLAS</b>	<b>Página 1 de 2</b>
		<b>Fecha de Elaboración</b> 13/Nov/1998
<b>AUTOR:</b> PROTCOM-ESPOL <b>DESARROLLADORES:</b> Jorge Cobo Coronel Boris Aguirre Espinosa	<b>PROYECTO CANOPUS</b>	<b>SISTEMA DE PRESUPUESTO EJECUCIÓN</b>
<b>NOMBRE FÍSICO:</b> PREP_2420	<b>NOMBRE LÓGICO:</b> FRM_PROC_PGUF	
<b>DESCRIPCIÓN:</b> Definición de Pagadurías y Unidades Financieras		
<div style="border: 1px solid black; padding: 10px;"> <div style="border: 1px solid black; padding: 5px;"> <p><b>Definición de Pagadurías y Unidades Financieras</b> <span style="float: right;">X</span></p> <p>Localidad:    Siglas    Descripción</p> <p>Pagaduria:    <input type="text" value="9(2) - X(50)"/> <span style="float: right;">▼</span></p> <div style="display: flex; justify-content: space-between;"> <div style="width: 45%;"> <p>Repartos de los que es Pagaduria:</p> <div style="border: 1px solid black; padding: 5px; min-height: 150px;">X(6)</div> </div> <div style="width: 45%;"> <p>Repartos de los que es Unidad Financiera:</p> <div style="border: 1px solid black; padding: 5px; min-height: 150px;">X(6)</div> </div> </div> <div style="display: flex; justify-content: flex-end; margin-top: 10px;"> <input type="button" value="Aceptar"/> <input type="button" value="Cancelar"/> </div> </div> </div>		
<b>FRECUENCIA DE USO:</b> Según la necesidad del usuario		
<b>OBSERVACIÓN:</b>		



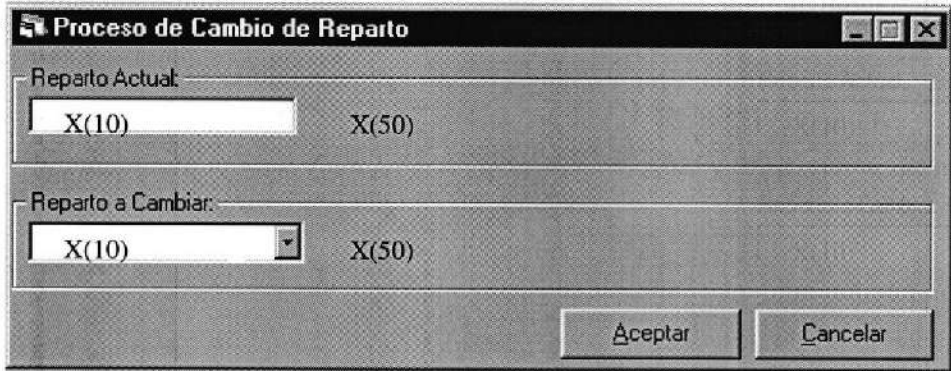

## 11.3.16. Cambio de Dirección

 <b>ARMADA DEL ECUADOR</b>	<b>DISEÑO DE PANTALLAS</b>	<b>Página 1 de 3</b>
		<b>Fecha de Elaboración</b> 13/Nov/1998
<b>AUTOR:</b> PROTCOM-ESPOL <b>DESARROLLADORES:</b> Jorge Cobo Coronel Boris Aguirre Espinosa	<b>PROYECTO CANOPUS</b>	<b>SISTEMA DE PRESUPUESTO EJECUCIÓN</b>
<b>NOMBRE FÍSICO:</b> PREP_2430	<b>NOMBRE LÓGICO:</b> FRM_PROC_APRO	
<b>DESCRIPCIÓN:</b> Proceso de Aprobaciones		
		
<b>FRECUENCIA DE USO:</b> Según la necesidad del usuario		
<b>OBSERVACIÓN:</b>		

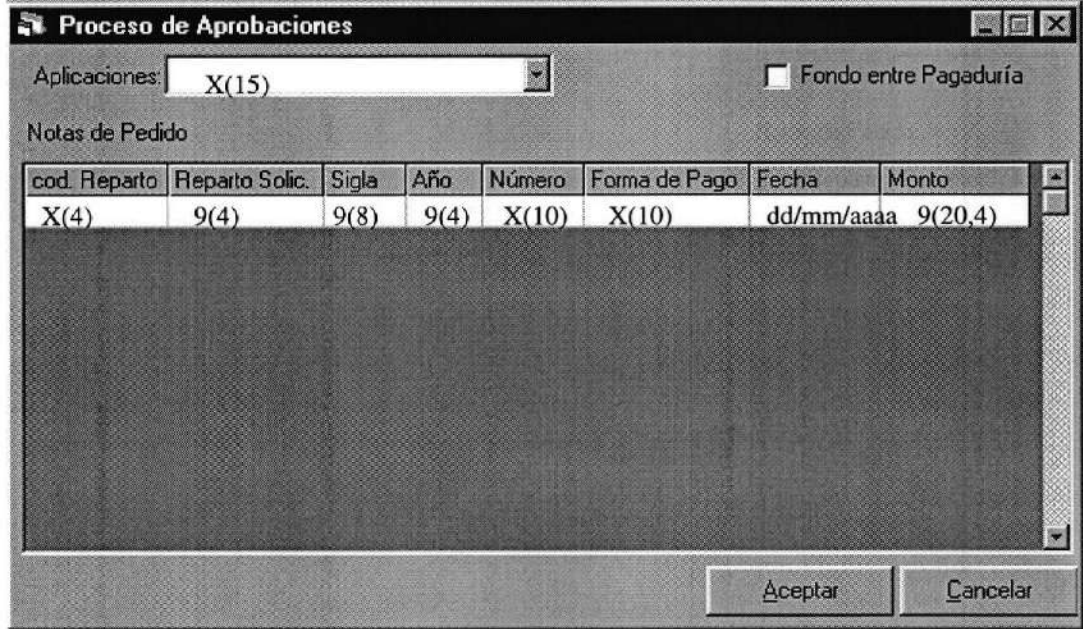

## 11.3.17. Proceso de Aprobaciones

 <b>ARMADA DEL ECUADOR</b>	<b>DISEÑO DE PANTALLAS</b>	<b>Página 1 de 3</b>
		<b>Fecha de Elaboración</b> 13/Nov/1998
<b>AUTOR:</b> PROTCOM-ESPOL <b>DESARROLLADORES:</b> Jorge Cobo Coronel Boris Aguirre Espinosa	<b>PROYECTO CANOPUS</b>	<b>SISTEMA DE PRESUPUESTO EJECUCIÓN</b>
<b>NOMBRE FÍSICO:</b> PREP_2430	<b>NOMBRE LÓGICO:</b> FRM_PROC_APRO	
<b>DESCRIPCIÓN:</b> Proceso de Aprobaciones		
		
<b>FRECUENCIA DE USO:</b> Según la necesidad del usuario		
<b>OBSERVACIÓN:</b>		

 <b>ARMADA DEL ECUADOR</b>		LISTA DE ELEMENTOS DE DATOS	Página 2 de 3 Fecha de Elaboración: 13/Nov/1998
<b>AUTOR:</b> PROTCOM-ESPOL <b>DESARROLLADORES:</b> Jorge Cobo Coronel Boris Aguirre Espinosa		<b>PROYECTO CANOPUS</b>	<b>SISTEMA DE PRESUPUESTO EJECUCIÓN</b>
<b>NOMBRE FÍSICO:</b> PREP_2430		<b>NOMBRE LÓGICO:</b> FRM_PROC_APRO	
NOMBRE DEL OBJETO	NOMBRE DEL CAMPO	CONTENIDO	FORMATO DE EDICIÓN
Cbo_apli		Nombre de aplicaciones para aprobaciones	X(15)
Tdbg		Información de documentos para aprobar según la aplicación:	
<b>Adquiciones:</b>			
Sigla	cabe_solc_sigl	Siglas de la solicitud de Compra	X(4)
Año	cabe_solc_anio	Año de la solicitud	9(4)
Número	cabe_solc_ume_sol	Número de la solicitud	9(8)
Tipo Material	dicc_desc	Descripción tipo de material	X(10)
Fecha	cabe_solc_fech_sol	Fecha de la solicitud	dd/mm/aaaa
Monto	cabe_solc_mont	Monto de la solicitud	9(20,4)
Reparto Solic.	desc_sigl	Siglas del reparto solic.	X(6)
<b>Importaciones:</b>			
Sigla	cabe_ntpd_sigl	Siglas de la nota de pedido	X(4)
Año	cabe_ntpd_anio	Año de la nota de pedido	9(4)
Número	cabe_ntpd_ume	Número de la nota de pedido	9(8)
Tipo Material	dicc_desc	Descripción tipo de material	X(10)
Fecha	cabe_ntpd_fech_ela	Fecha de la ntpd.	dd/mm/aaaa
Monto	cabe_ntpd_mont_suc	Monto de la ntpd	9(20,4)
Reparto Solic.	desc_sigl	Siglas del reparto solic.	X(6)
<b>Reparaciones:</b>			
Sigla	Docu_codi	Siglas de la orden	X(4)
Año	requ_anio	Año de la orden	9(4)
Número	requ_ume	Número de la orden	9(8)
Prioridad	requ_prio	Prioridad de la orden	X(1)
Fecha	requ_fech	Fecha de la orden	dd/mm/aaaa
Monto	requ_cost	Monto de la orden	9(20,4)
Reparto Solic.	desc_sigl	Siglas del reparto solic.	X(6)
<b>OBSERVACIÓN:</b>			

<b>ARMADA DEL ECUADOR</b>		<b>LISTA DE ELEMENTOS DE DATOS</b>	<b>Página 3 de 3</b>
			<b>Fecha de Elaboración: 13/Nov/1998</b>
<b>AUTOR: PROTCOM-ESPOL</b> <b>DESARROLLADORES:</b> Jorge Cobo Coronel Boris Aguirre Espinosa		<b>PROYECTO CANOPUS</b>	<b>SISTEMA DE PRESUPUESTO EJECUCIÓN</b>
<b>NOMBRE FÍSICO:</b> PREP_2430		<b>NOMBRE LÓGICO:</b> FRM_PROC_APRO	
NOMBRE DEL OBJETO	NOMBRE DEL CAMPO	CONTENIDO	FORMATO DE EDICIÓN
<b>Materiales:</b>			
Sigla	Docu_codi	Siglas de la nota de pedido(HJPD)	X(4)
Año	pedi_anio	Año de la HJPD	9(4)
Número	pedi_num	Número de la HJPD	9(8)
Forma de Pago	pedi_form_pago	Forma de pago de la HJPD	X
Fecha	pedi_fech	Fecha de la HJPD	dd/mm/aaaa
Monto	pedi_tota	Monto de la HJPD	9(20,4)
Reparto Solic.	desc_sigl	Siglas del reparto solíc.	X(6)
<b>Repuestos:</b>			
Sigla	Docu_codi	Siglas de la nota de pedido(HJPD)	X(4)
Año	pedi_anio	Año de la HJPD	9(4)
Número	pedi_num	Número de la HJPD	9(8)
Forma de Pago	pedi_form_pago	Forma de pago de la HJPD	X(1)
Fecha	pedi_fech	Fecha de la HJPD	dd/mm/aaaa
Monto	pedi_tota	Monto de la HJPD	9(20,4)
Reparto Solic.	desc_sigl	Siglas del reparto solíc.	X(6)
<b>OBSERVACIÓN:</b>			

## 11.3.18. Proceso de Documentos

 <b>ARMADA DEL ECUADOR</b>	<b>DISEÑO DE PANTALLAS</b>	<b>Página 1 de 8</b>
		<b>Fecha de Elaboración</b> 13/Nov/1998
<b>AUTOR: PROTCOM-ESPOL</b> <b>DESARROLLADORES:</b> Jorge Cobo Coronel Boris Aguirre Espinosa	<b>PROYECTO CANOPUS</b>	<b>SISTEMA DE PRESUPUESTO EJECUCIÓN</b>
<b>NOMBRE FÍSICO:</b> PREP_2440	<b>NOMBRE LÓGICO:</b> FRM_PROC_DCTO	
<b>DESCRIPCIÓN:</b> Proceso de Documentos		

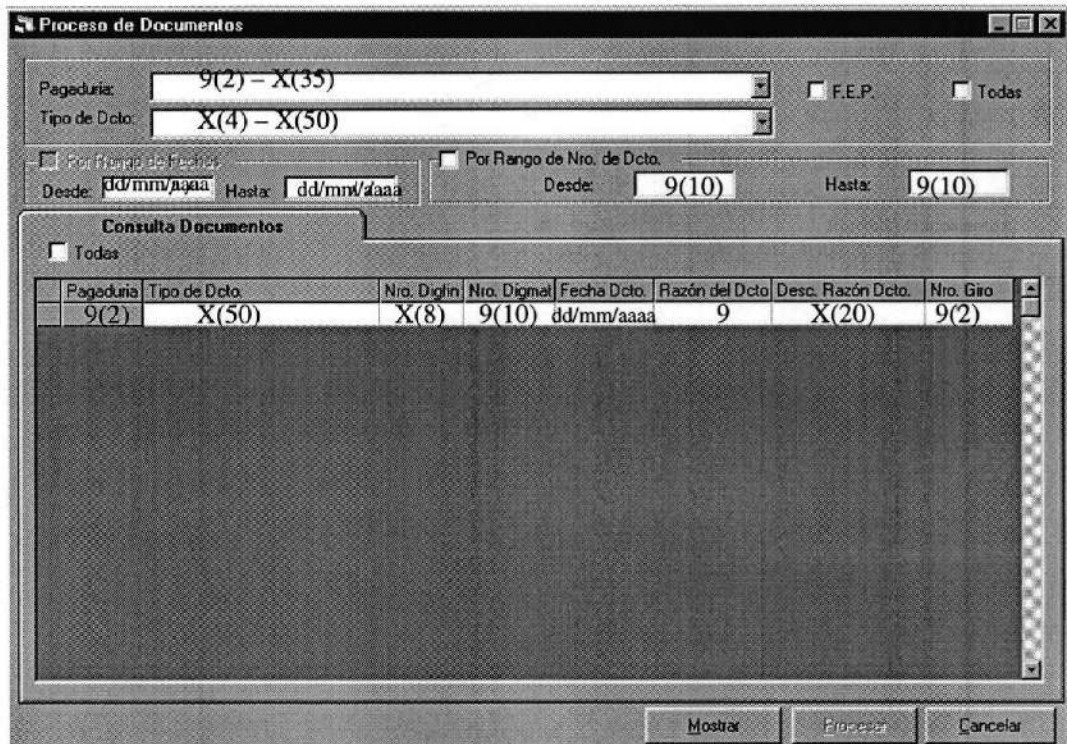

Proceso de Documentos

Pagaduría: 9(2) - X(35)  F.E.P.  Todas

Tipo de Dcto.: X(4) - X(50)

Por Rango de Fechas Desde: dd/mm/aaaa Hasta: dd/mm/aaaa  Por Rango de Nro. de Dcto. Desde: 9(10) Hasta: 9(10)

**Consulta Documentos**

Todas

Pagaduría	Tipo de Dcto.	Nro. Diglin	Nro. Digma	Fecha Dcto.	Razón del Dcto.	Desc. Razón Dcto.	Nro. Giro
9(2)	X(50)	X(8)	9(10)	dd/mm/aaaa	9	X(20)	9(2)

Mostrar Procesar Cancelar

**FRECUENCIA DE USO:** Según la necesidad del usuario

**OBSERVACIÓN:**

 <b>ARMADA DEL ECUADOR</b>	<b>DISEÑO DE PANTALLAS</b>	<b>Página 2 de 8</b>
		<b>Fecha de Elaboración</b> 13/Nov/1998
<b>AUTOR: PROTCOM-ESPOL</b> <b>DESARROLLADORES:</b> Jorge Cobo Coronel Boris Aguirre Espinosa	<b>PROYECTO CANOPUS</b>	<b>SISTEMA DE PRESUPUESTO EJECUCIÓN</b>
<b>NOMBRE FÍSICO:</b> PREP_2440	<b>NOMBRE LÓGICO:</b> FRM_PROC_DCTO	
<b>DESCRIPCIÓN:</b> Proceso de Documentos		

**Proceso de Documentos**

Pagaduna:   F.E.P.  Todas

Tipo de Dcto.:

Por Rango de Fechas  Por Rango de Nro. de Dcto.

Desde:  Hasta:  Desde:  Hasta:

Consulta Documentos DEPs a Procesar **Datos Documentos**

Tipo de Dcto.:  NOTA DE PEDIDO

Nro. Dcto. Digfin:  Nro. Dcto. Dignat:  Fecha del Dcto.:

Pagaduna:  Fecha Procesar:

Referencia:  Nro. N. P.:

Concepto:

	Proyecto	R.N.E.	Fase	Item	Partida	Moneda	Valor de Cambio	Valor en Divisa	Valor en Suces	Tipo Movim.	Nt
1	X(8)	X(6)	9(3)	9(3)	9(8)	X(2)	9(20,4)	9(20,4)	9(20,4)		

X(10) 9(20,4)

**FRECUENCIA DE USO:** Según la necesidad del usuario

**OBSERVACIÓN:**

 <b>ARMADA DEL ECUADOR</b>	<b>DISEÑO DE PANTALLAS</b>	<b>Página 3 de 8</b>
		<b>Fecha de Elaboración</b> //2000
<b>AUTOR: PROTCOM-ESPOL</b> <b>DESARROLLADORES:</b> Martha Quiñónez N.	<b>PROYECTO CANOPUS</b>	<b>SISTEMA DE PRESUPUESTO EJECUCIÓN</b>
<b>NOMBRE FÍSICO:</b> PREP_2440	<b>NOMBRE LÓGICO:</b> FRM_PROC_DCTO	
<b>DESCRIPCIÓN:</b> Proceso de Documentos		

**Proceso de Documentos**

Pagaduría: 9(2) – X(35)  F.E.P.  Todas

Tipo de Dcto.: X(4) – X(50)

Por Rango de Fechas  Por Rango de Nro. de Dcto.

Desde: dd/mm/aaaa Hasta: dd/mm/aaaa Desde: 9(10) Hasta: 9(10)

Consulta Documentos: **OEPs a Procesar**

Tipo de Dcto.	Nro. Digfin	Nro. Digmaf	Nro. Giro	Fecha Dcto.	Razón del Dcto.	Desc. Razón Dcto.
X(50)	X(8)	9(10)	9(2)	dd/mm/aaaa	X(8)	X(20)

Giro:  Si  No

Nro. Giro: 9(2) Fecha Proc: dd/mm/aaaa

Valor DEPs: 9(20,4) Banco: X(10) Nro. de Cta.: 9(20,4)

Valor Giro: 9(20,4)

Mostrar Procesar Cancelar

**FRECUENCIA DE USO:** Según la necesidad del usuario

**OBSERVACIÓN:**

 <b>ARMADA DEL ECUADOR</b>	<b>DISEÑO DE PANTALLAS</b>	<b>Página 4 de 8</b>
		<b>Fecha de Elaboración</b> //2000
<b>AUTOR:</b> PROTCOM-ESPOL <b>DESARROLLADORES:</b> Martha Quiñónez N.	<b>PROYECTO CANOPUS</b>	<b>SISTEMA DE PRESUPUESTO EJECUCIÓN</b>
<b>NOMBRE FÍSICO:</b> PREP_2440	<b>NOMBRE LÓGICO:</b> FRM_PROC_DCTO	
<b>DESCRIPCIÓN:</b> Proceso de Documentos		

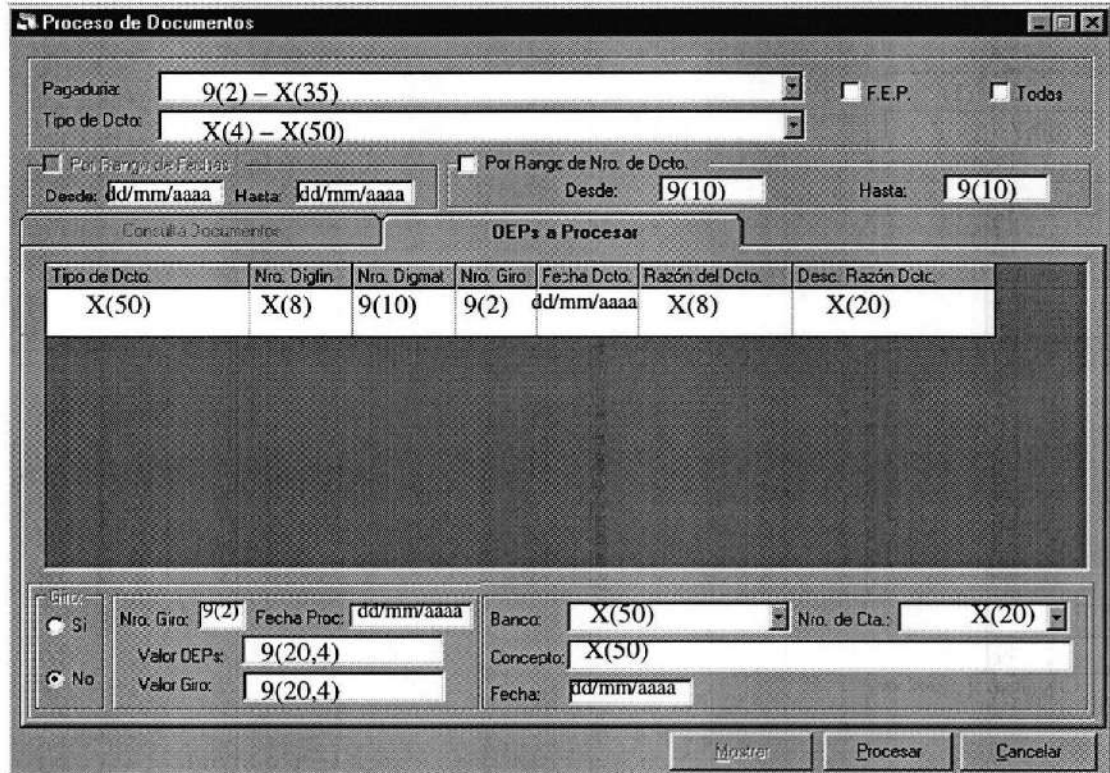

**Proceso de Documentos**

Pagaduna: 9(2) – X(35)  F.E.P.  Todos

Tipo de Dcto: X(4) – X(50)

Por Rang. de Fechas  Por Rang. de Nro. de Dcto.

Desde: dd/mm/aaaa Hasta: dd/mm/aaaa Desde: 9(10) Hasta: 9(10)

Consulta Documentos **DEPs a Procesar**

Tipo de Dcto.	Nro. Diglin	Nro. Digma	Nro. Giro	Fecha Dcto.	Razón del Dcto.	Desc. Razón Dcto.
X(50)	X(8)	9(10)	9(2)	dd/mm/aaaa	X(8)	X(20)

Giro:  Si  No

Nro. Giro: 9(2) Fecha Proc: dd/mm/aaaa Banco: X(50) Nro. de Cta.: X(20)

Valor DEPs: 9(20,4) Concepto: X(50)

Valor Giro: 9(20,4) Fecha: dd/mm/aaaa

Mostrar Procesar Cancelar

**FRECUENCIA DE USO:** Según la necesidad del usuario

**OBSERVACIÓN:**

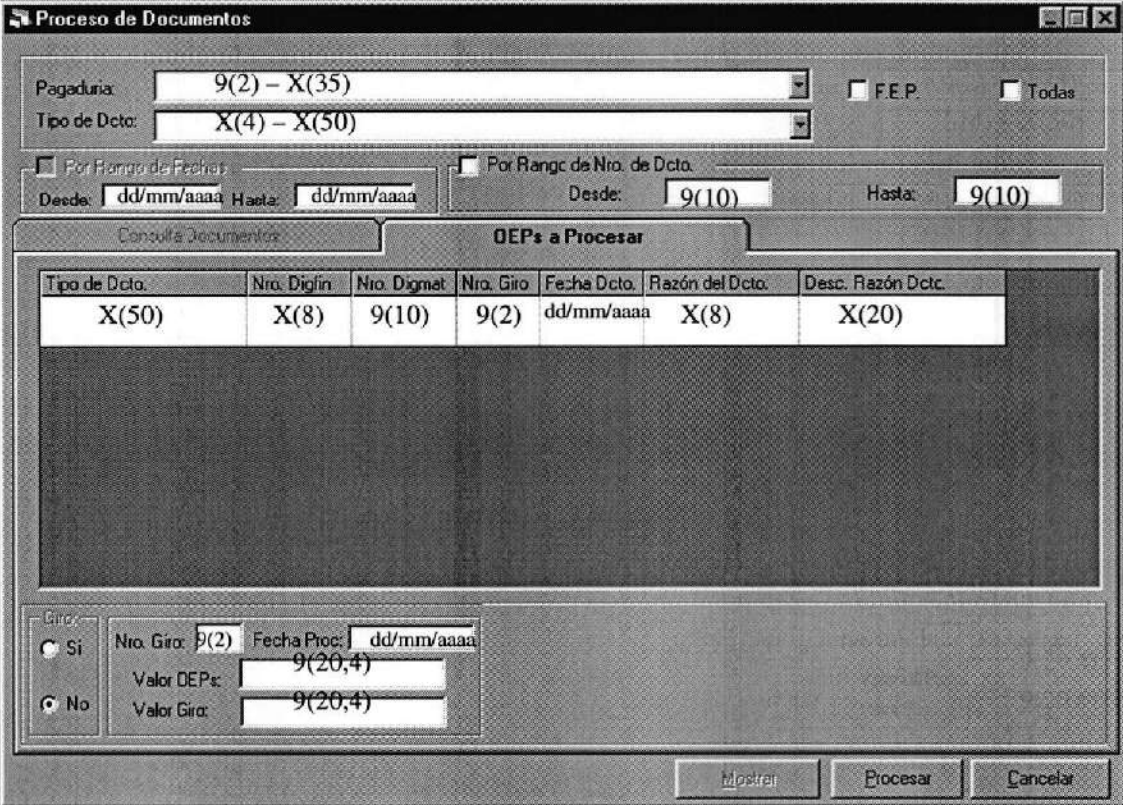
 <b>ARMADA DEL ECUADOR</b>	<b>DISEÑO DE PANTALLAS</b>	<b>Página 5 de 8</b>
		<b>Fecha de Elaboración</b> //2000
<b>AUTOR:</b> PROTCOM-ESPOL <b>DESARROLLADORES:</b> Martha Quiñónez N.	<b>PROYECTO</b> <b>CANOPUS</b>	<b>SISTEMA DE PRESUPUESTO</b> <b>EJECUCIÓN</b>
<b>NOMBRE FÍSICO:</b> PREP_2440	<b>NOMBRE LÓGICO:</b> FRM_PROC_DCTO	
<b>DESCRIPCIÓN:</b> Proceso de Documentos		
		
<b>FRECUENCIA DE USO:</b> Según la necesidad del usuario		
<b>OBSERVACIÓN:</b>		

 <b>ARMADA DEL ECUADOR</b>		LISTA DE ELEMENTOS DE DATOS	Página 6 de 8 Fecha de Elaboración: 13/Nov/1998
<b>AUTOR:</b> PROTCOM-ESPOL <b>DESARROLLADORES:</b> Jorge Cobo Coronel Boris Aguirre Espinosa		<b>PROYECTO</b> <b>CANOPUS</b>	<b>SISTEMA DE PRESUPUESTO EJECUCIÓN</b>
<b>NOMBRE FÍSICO:</b> PREP_2440		<b>NOMBRE LÓGICO:</b> FRM_PROC_DCTO	
NOMBRE DEL OBJETO	NOMBRE DEL CAMPO	CONTENIDO	FORMATO DE EDICIÓN
Cbo_paga	Pagd_codi_paga Pagd_desc_paga	Código de pagaduría Descripción de pagaduría	
Cbo_tipo	Docu_codi Docu_desc	Código de documento Pres. Descripción de dcto. Presup.	X(4) X(25)
chk_opc1		Check para buscar por fechas	
Chk_fondos		Check para buscar OEPs Fondos entre Pagaduria	
Chk_todas		Check para buscar todas las OEPs	
Msk_desde		Fecha del dcto. Desde	dd/mm/aaaa
Msk_hasta		Fecha del dcto. Hasta	dd/mm/aaaa
chk_opc2		Check para buscar por número	
txt_desde		Número de dcto. Desde	9(10)
txt_hasta		Número de dcto. Hasta	9(10)
sst_datos		Carpeta de datos	
Msf_datos		Grid que contiene la siguiente información:	
Pagaduria	Cabe_codi_paga		9(2)
Tipo de dcto.	Docu_desc		X(50)
Nro. Digfin	Cabe_codi_digf		X(8)
Nro. Digmat	Cabe_ume_docm		9(10)
Fecha Dcto.	Cabe_fech_docm		dd/mm/aaaa
Razón del Dcto.	Cabe_tipo_refd		X
Descrip. Razón	Prmt_desc		X(50)
Nro. Giro	Cabe_Nume_Giro	Número del giro de la OEP	9(2)
lbl_tipo_doc	Docu_desc	Tipo de dcto.	X(50)
Tipo_razon	Cabe_tipo_refd	Tipo de razón del dcto.	X
lbl_DIGFIN	Cabe_codi_digf	Código de DIGFIN	X(8)
lbl_DIGMAT	Cabe_ume_docm	Número secuencial del dcto.	9(10)
lbl_fecha	Cabe_fech_docm	Fecha del dcto.	dd/mm/aaaa
lbl_pagaduria	Pagd_desc_paga		X(25)
txt_refe	Cabe_refe_docm		X(250)
txt_concep	Cabe_conp_docm		X(250)
<b>OBSERVACIÓN:</b>			

 <b>ARMADA DEL ECUADOR</b>		LISTA DE ELEMENTOS DE DATOS	Página 7 de 8	
			Fecha de Elaboración: 13/Nov/1998	
AUTOR: PROTCOM-ESPOL DESARROLLADORES: Jorge Cobo Coronel Boris Aguirre Espinosa		PROYECTO CANOPUS	SISTEMA DE PRESUPUESTO EJECUCIÓN	
NOMBRE FÍSICO: PREP_2440		NOMBRE LÓGICO: FRM_PROC_DCTO		
NOMBRE DEL OBJETO	NOMBRE DEL CAMPO	CONTENIDO	FORMATO DE EDICIÓN	
MSF_OEPs		Grid que contiene la siguiente información:		
Tipo de dcto.	Docu_desc		X(50)	
Nro. Digfin	Cabe_codi_digf		X(8)	
Nro. Digmat	Cabe_num_documento		9(10)	
Nro. Giro	Cabe_Numero_Giro	Número del giro de la OEP	9(2)	
Fecha Dcto.	Cabe_fecha_documento		dd/mm/aaaa	
Razón del Dcto.	Cabe_tipo_referido		X	
Descrip. Razón	Prmt_desc		X(50)	
opt_sgiro		Option si tiene giro		
opt_ngiro		Option si no tiene giro		
txt_giro	Cabe_Numero_Giro	Número del giro	9(2)	
Msk_proc		Fecha a procesar la OEP	dd/mm/aaaa	
msk_valor_oeps		Valor Total de la OEP	9(20,4)	
msk_valor_giro		Valor del Giro	9(20,4)	
Cbo_banc	Bank_Desc	Descripción del Banco	X(50)	
Lst_Bank	Bank_Codi	Código del Banco	X(4)	
Cbo_cnta	Ctas_codi	Código de la cuenta	X(20)	
Txt_glosa		Glosa del giro	X(50)	
Msk_fecha		Fecha del giro	dd/mm/aaaa	
Cbo_bco1	Bank_Desc	Descripción del Banco	X(50)	
Lst_bco1	Bank_Codi	Código del Banco	X(4)	
Cbo_cta	Ctas_codi	Código de la cuenta	X(20)	
<b>OBSERVACIÓN:</b>				

 <b>ARMADA DEL ECUADOR</b>		LISTA DE ELEMENTOS DE DATOS	Página 8 de 8 Fecha de Elaboración: 13/Nov/1998
<b>AUTOR:</b> PROTCOM-ESPOL <b>DESARROLLADORES:</b> Jorge Cobo Coronel Boris Aguirre Espinosa		<b>PROYECTO CANOPUS</b>	<b>SISTEMA DE PRESUPUESTO EJECUCIÓN</b>
<b>NOMBRE FÍSICO:</b> PREP_2440		<b>NOMBRE LÓGICO:</b> FRM_PROC_DCTO	
NOMBRE DEL OBJETO	NOMBRE DEL CAMPO	CONTENIDO	FORMATO DE EDICIÓN
Spr_datos		Grid que contiene la siguiente información:	
Proyecto	Deta_anio_ejec	Año de ejecución	9(4)
	Deta_plan_basi	Código de plan básico	X
	Deta_proy_ume	Código de proyecto	9(3)
R.N.E.	Desc_sigl	Siglas del R.N.E.	X(6)
Fase	Deta_codi_fase	Código de fase	9(3)
Item	Deta_codi_item	Código de ítem	9(3)
Partida	Deta_fond_part	Código de fondo	9(2)
	Deta_rest_part	Código de partida	9(6)
Moneda	Mone_abre	Abreviatura de la moneda	X(2)
Valor cambio	Deta_valr_tcam	Valor tipo de cambio	9(20,4)
Valor divisa	Deta_valr_divi	Valor en divisa	9(20,4)
Valor sures	Deta_valr_sucr	Valor en sures	9(20,4)
Tipo_movim	Deta_tipo_movi	Tipo de movimiento	X
Num.Pedido	Deta_ume_docg	Número de Pedido	X(10)
msk_valor_giro		Valor del giro	9(20,4)
Mask_val1		Valor total de Incrementos	9(20,4)
Mask_val2		Valor total de Reducciones	9(20,4)
lbl_total		Total del Dcto.	9(20,4)
cmd_mostrar		Mostrar documentos	
cmd_procesar		Procesar documento	
cmd_cancel		Cancelar	
<b>OBSERVACIÓN:</b>			

## 11.3.19. Subida de Datos de Ejecución

 <b>ARMADA DEL ECUADOR</b>	<b>DISEÑO DE PANTALLAS</b>	<b>Página 1 de 4</b>
		<b>Fecha de Elaboración</b> 13/Nov/1998
<b>AUTOR: PROTCOM-ESPOL</b> <b>DESARROLLADORES:</b> Jorge Cobo Coronel Boris Aguirre Espinosa	<b>PROYECTO CANOPUS</b>	<b>SISTEMA DE PRESUPUESTO EJECUCIÓN</b>
<b>NOMBRE FÍSICO:</b> PREP_2450	<b>NOMBRE LÓGICO:</b> FRM_PROC_SDOC	
<b>DESCRIPCIÓN:</b> Subida de Datos de Ejecución (Ubicación Información)		

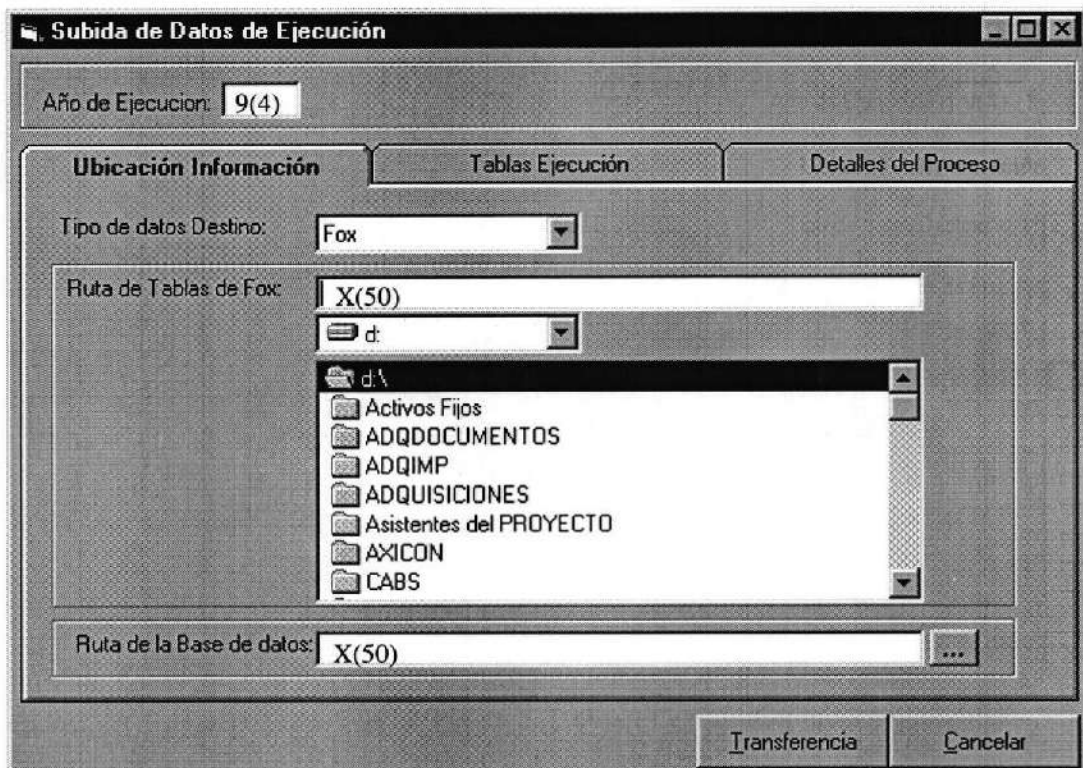

**Subida de Datos de Ejecución**

Año de Ejecución: 9(4)

**Ubicación Información** | Tablas Ejecución | Detalles del Proceso

Tipo de datos Destino: Fox

Ruta de Tablas de Fox: X(50)

d:

- Activos Fijos
- ADQDOCUMENTOS
- ADQIMP
- ADQUISICIONES
- Asistentes del PROYECTO
- AXICON
- CABS

Ruta de la Base de datos: X(50)

Transferencia Cancelar

**FRECUENCIA DE USO:** Según la necesidad del usuario

**OBSERVACIÓN:**

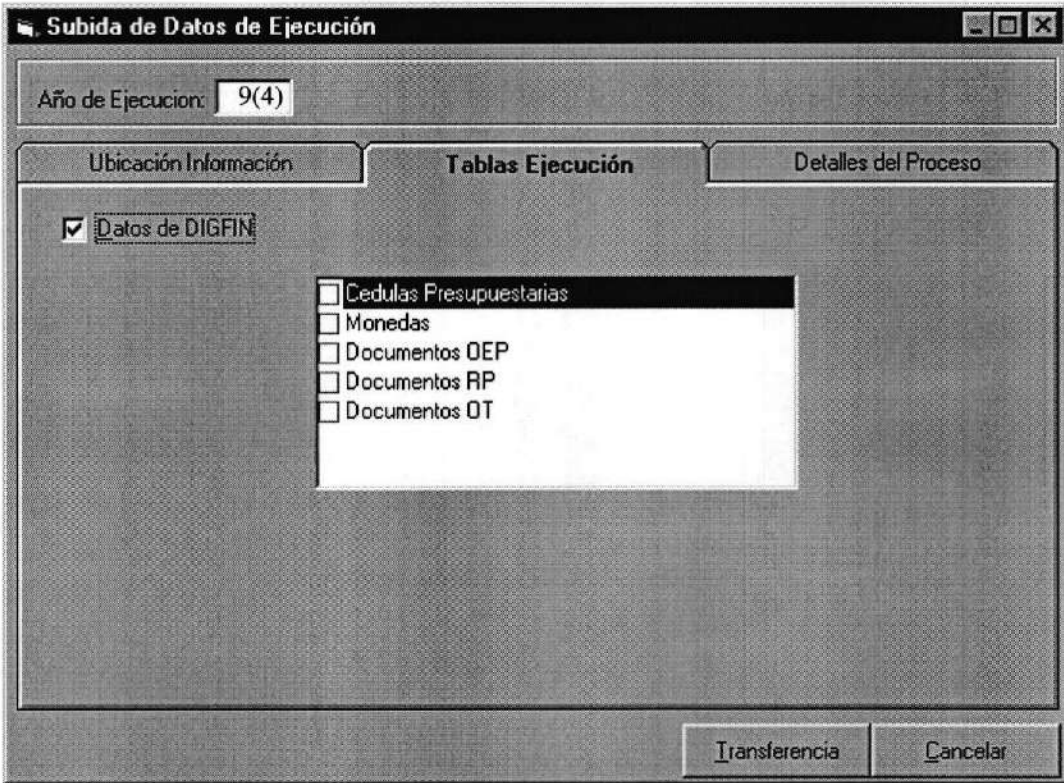
 <b>ARMADA DEL ECUADOR</b>	<b>DISEÑO DE PANTALLAS</b>	<b>Página 2 de 4</b>
		<b>Fecha de Elaboración</b> 13/Nov/1998
<b>AUTOR:</b> PROTCOM-ESPOL <b>DESARROLLADORES:</b> Jorge Cobo Coronel Boris Aguirre Espinosa	<b>PROYECTO CANOPUS</b>	<b>SISTEMA DE PRESUPUESTO EJECUCIÓN</b>
<b>NOMBRE FÍSICO:</b> PREP_2450	<b>NOMBRE LÓGICO:</b> FRM_PROC_SDOC	
<b>DESCRIPCIÓN:</b> Subida de Datos de Ejecución (Tablas Ejecución)		
		
<b>FRECUENCIA DE USO:</b> Según la necesidad del usuario		
<b>OBSERVACIÓN:</b>		

 <b>ARMADA DEL ECUADOR</b>	<b>DISEÑO DE PANTALLAS</b>	<b>Página 3 de 4</b>
		<b>Fecha de Elaboración</b> 13/Nov/1998
<b>AUTOR:</b> PROTCOM-ESPOL <b>DESARROLLADORES:</b> Jorge Cobo Coronel Boris Aguirre Espinosa	<b>PROYECTO CANOPUS</b>	<b>SISTEMA DE PRESUPUESTO EJECUCIÓN</b>
<b>NOMBRE FÍSICO:</b> PREP_2450	<b>NOMBRE LÓGICO:</b> FRM_PROC_SDOC	
<b>DESCRIPCIÓN:</b> Subida de Datos de Ejecución (Detalles del Proceso)		

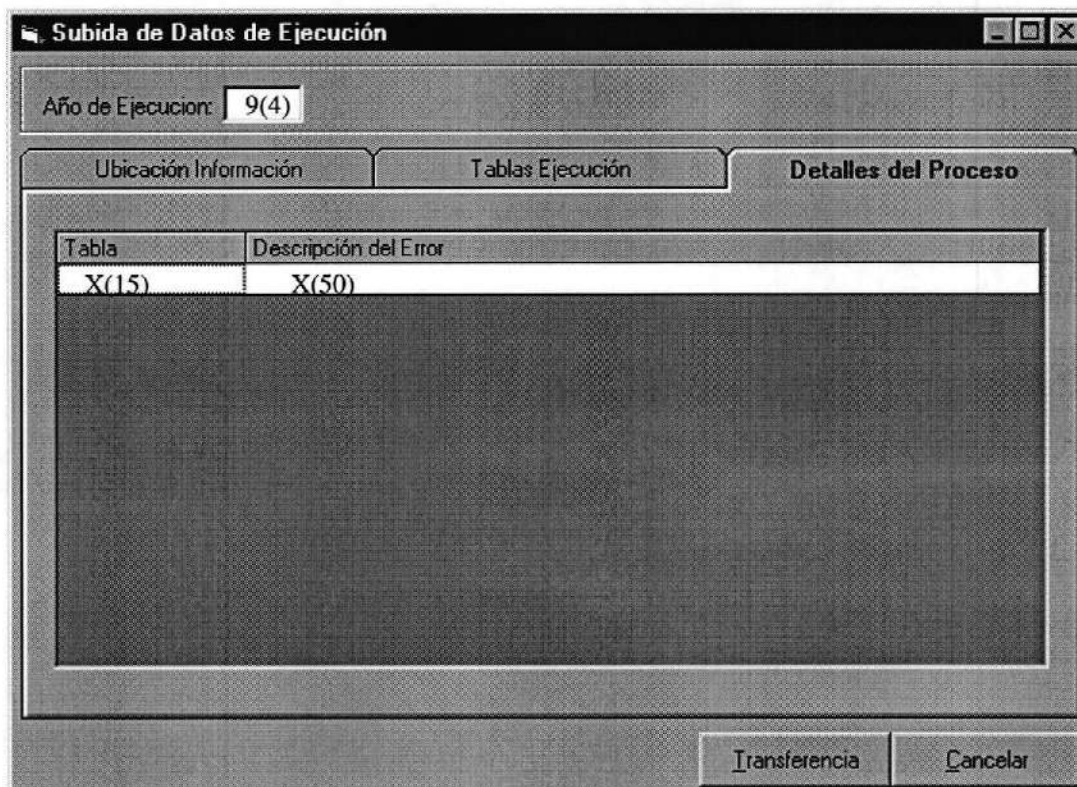

Subida de Datos de Ejecución

Año de Ejecución: 9(4)

Ubicación Información    Tablas Ejecución    Detalles del Proceso

Tabla	Descripción del Error
X(15)	X(50)

Transferencia    Cancelar

**FRECUENCIA DE USO:** Según la necesidad del usuario

**OBSERVACIÓN:**

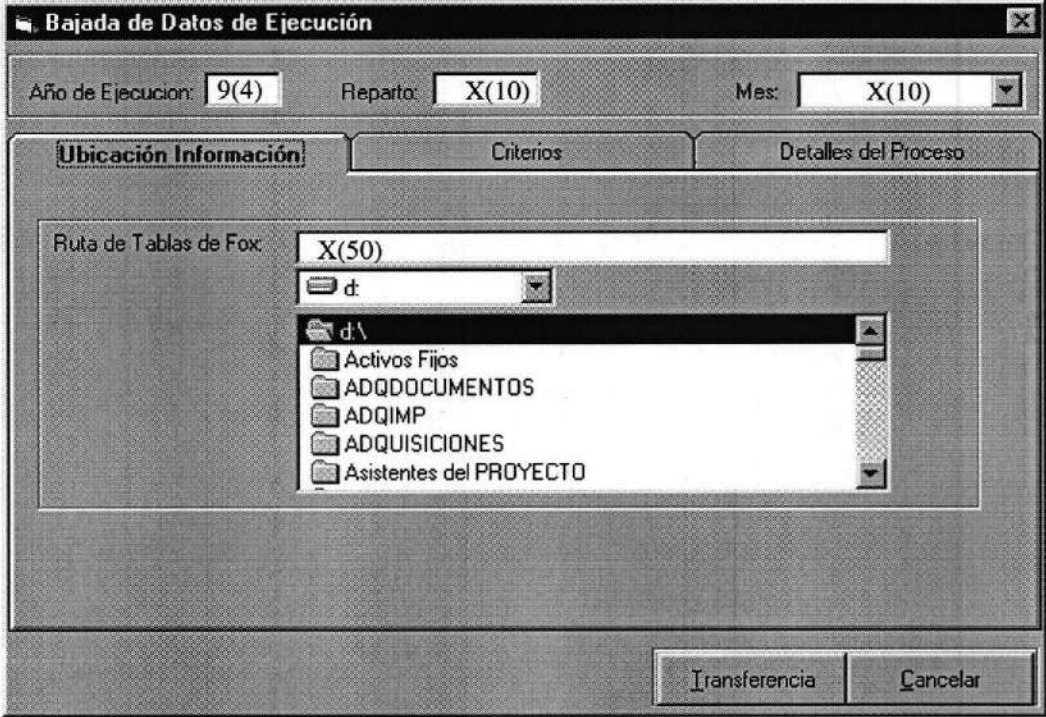

## 11.3.20. Bajada de Datos

	<b>ARMADA DEL ECUADOR</b>	<b>DISEÑO DE PANTALLAS</b>	<b>Página 1 de 4</b>
			<b>Fecha de Elaboración</b> 13/Nov/1998
<b>AUTOR: PROTCOM-ESPOL</b> <b>DESARROLLADORES:</b> Jorge Cobo Coronel Boris Aguirre Espinosa	<b>PROYECTO CANOPUS</b>	<b>SISTEMA DE PRESUPUESTO EJECUCIÓN</b>	
<b>NOMBRE FÍSICO:</b> PREP_2460	<b>NOMBRE LÓGICO:</b> FRM_PROC_BDOC		
<b>DESCRIPCIÓN:</b> Bajada de Datos (Ubicación Información)			
			
<b>FRECUENCIA DE USO:</b> Según la necesidad del usuario			
<b>OBSERVACIÓN:</b>			

 <b>ARMADA DEL ECUADOR</b>	<b>DISEÑO DE PANTALLAS</b>	<b>Página 2 de 4</b>
		<b>Fecha de Elaboración</b> 13/Nov/1998
<b>AUTOR:</b> PROTCOM-ESPOL <b>DESARROLLADORES:</b> Jorge Cobo Coronel Boris Aguirre Espinosa	<b>PROYECTO CANOPUS</b>	<b>SISTEMA DE PRESUPUESTO EJECUCIÓN</b>
<b>NOMBRE FÍSICO:</b> PREP_2460	<b>NOMBRE LÓGICO:</b> FRM_PROC_BDOC	
<b>DESCRIPCIÓN:</b> Bajada de Datos (Criterios)		

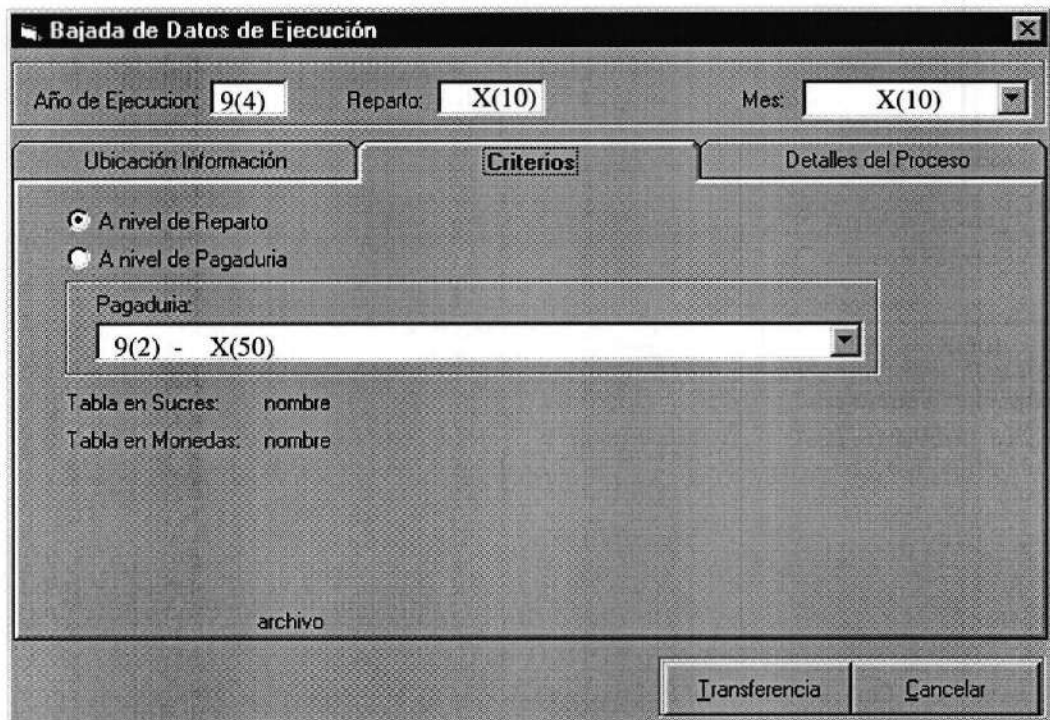

**Bajada de Datos de Ejecución**

Año de Ejecución: 9(4)    Reparto: X(10)    Mes: X(10)

Ubicación Información    **Criterios**    Detalles del Proceso

A nivel de Reparto  
 A nivel de Pagaduria

Pagaduria:  
9(2) - X(50)

Tabla en Sucres: nombre  
Tabla en Monedas: nombre

archivo

Transferencia    Cancelar

**FRECUENCIA DE USO:** Según la necesidad del usuario

**OBSERVACIÓN:**

 <b>ARMADA DEL ECUADOR</b>	<b>DISEÑO DE PANTALLAS</b>	<b>Página 3 de 4</b>
		<b>Fecha de Elaboración</b> 13/Nov/1998
<b>AUTOR:</b> PROTCOM-ESPOL <b>DESARROLLADORES:</b> Jorge Cobo Coronel Boris Aguirre Espinosa	<b>PROYECTO CANOPUS</b>	<b>SISTEMA DE PRESUPUESTO EJECUCIÓN</b>
<b>NOMBRE FÍSICO:</b> PREP_2460	<b>NOMBRE LÓGICO:</b> FRM_PROC_BDOC	
<b>DESCRIPCIÓN:</b> Bajada de Datos (Detalles del Proceso)		

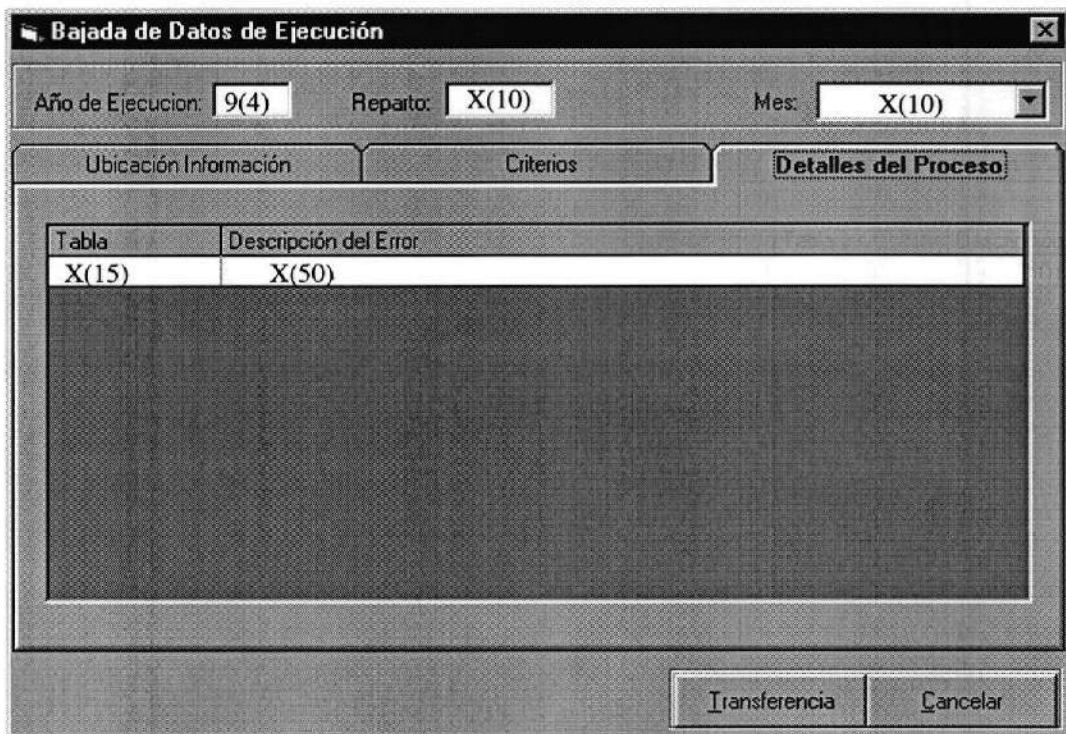

**Bajada de Datos de Ejecución**

Año de Ejecución: 9(4)    Reparto: X(10)    Mes: X(10)

Ubicación Información    Criterios    **Detalles del Proceso**

Tabla	Descripción del Error
X(15)	X(50)

Transferencia    Cancelar

**FRECUENCIA DE USO:** Según la necesidad del usuario

**OBSERVACIÓN:**

 <b>ARMADA DEL ECUADOR</b>		LISTA DE ELEMENTOS DE DATOS	Página 4 de 4 Fecha de Elaboración: 13/Nov/1998
<b>AUTOR:</b> PROTCOM-ESPOL <b>DESARROLLADORES:</b> Jorge Cobo Coronel Boris Aguirre Espinosa		<b>PROYECTO CANOPUS</b>	<b>SISTEMA DE PRESUPUESTO EJECUCIÓN</b>
<b>NOMBRE FÍSICO:</b> PREP_2460		<b>NOMBRE LÓGICO:</b> FRM_PROC_BDOC	
NOMBRE DEL OBJETO	NOMBRE DEL CAMPO	CONTENIDO	FORMATO DE EDICIÓN
txt_año		Año de ejecución	9(4)
txt_reparto		Reparto y/o Pagaduría ejecutante	X(6)
cbo_mes		Mes de envío de datos	
sst_datos		Carpeta que contiene los datos	
txt_base		Ruta de las tablas de fox	X(250)
Drive		Muestra los drive disponibles	
Dir_todo		Muestra los directorios Disponib.	
opt_repa		Opción de bajada de datos a nivel de reparto	
opt_paga		Opción de bajada de datos a nivel de pagaduría	
Cbo_paga	Lcpg_codi_paga Pagd_desc_paga	Código de pagaduría Descripción de pagaduría	9(2) X(35)
lbl_tbl1		Nombre de la tabla de cédulas en sucres	X(8)
lbl_tbl2		Nombre de la tabla de cédulas en monedas	X(8)
msf_grid		Grid que contiene la siguiente información:	
Tabla		Nombre de la tabla donde ocurrió el error	X(15)
Descripción del error		Descripción del error que se originó	X(50)
cmd_transf		Proceso de transferencia	
cmd_cancelar		Cancelar	
<b>OBSERVACIÓN:</b>			

 <b>ARMADA DEL ECUADOR</b>	<b>DISEÑO DE PANTALLAS</b>	<b>Página 3 de 14</b>
		<b>Fecha de Elaboración</b> 13/Nov/1998
<b>AUTOR: PROTCOM-ESPOL</b> <b>DESARROLLADORES:</b> Jorge Cobo Coronel Boris Aguirre Espinosa	<b>PROYECTO CANOPUS</b>	<b>SISTEMA DE PRESUPUESTO EJECUCIÓN</b>
<b>NOMBRE FÍSICO:</b> PREC_2510	<b>NOMBRE LÓGICO:</b> FRM_CONS_EJEC	
<b>DESCRIPCIÓN:</b> Consultas Generales de Ejecución		

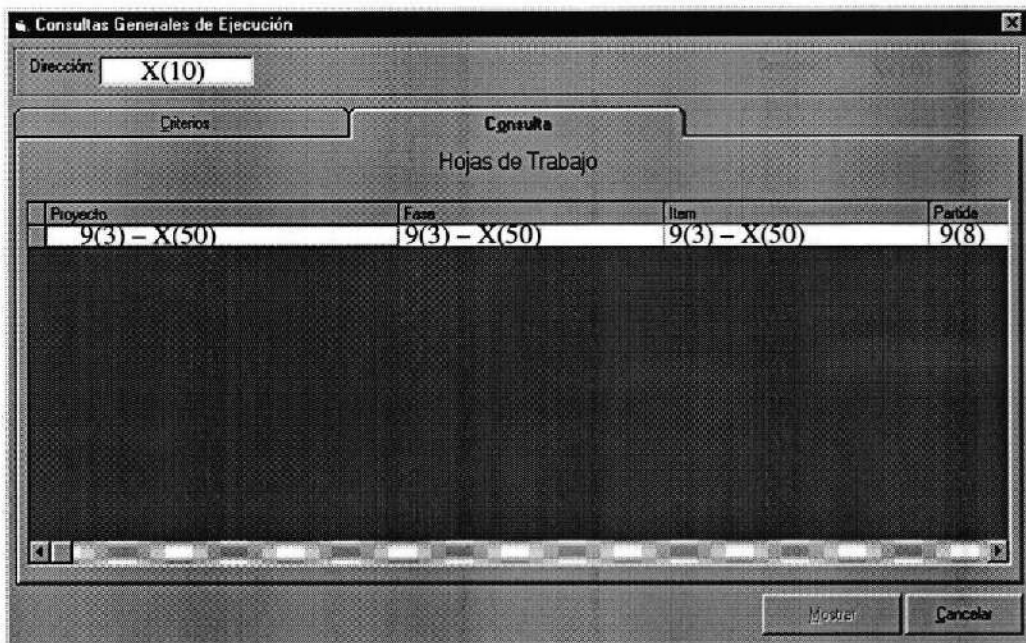

**FRECUENCIA DE USO:** Según la necesidad del usuario

**OBSERVACIÓN:**

## 11.3.21.Consultas Generales de Ejecución

 <b>ARMADA DEL ECUADOR</b>	<b>DISEÑO DE PANTALLAS</b>	<b>Página 1 de 14</b>
		<b>Fecha de Elaboración</b> 13/Nov/1998
<b>AUTOR: PROTCOM-ESPOL</b> <b>DESARROLLADORES:</b> Jorge Cobo Coronel Boris Aguirre Espinosa	<b>PROYECTO CANOPUS</b>	<b>SISTEMA DE PRESUPUESTO EJECUCIÓN</b>
<b>NOMBRE FÍSICO:</b> PREC_2510	<b>NOMBRE LÓGICO:</b> FRM_CONS_EJEC	
<b>DESCRIPCIÓN:</b> Consultas Generales de Ejecución		

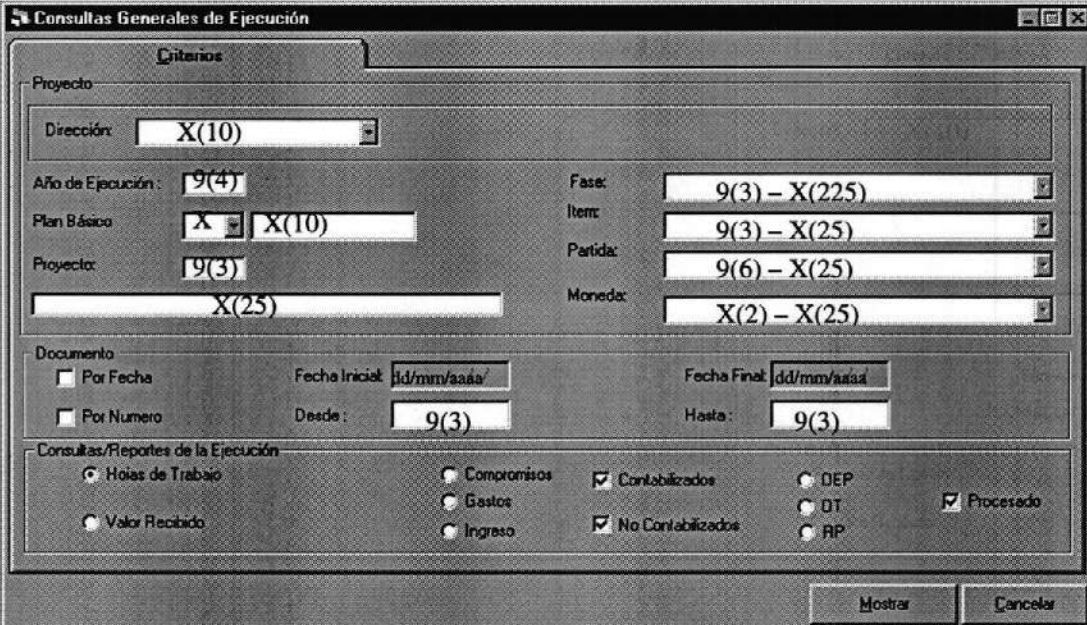

**FRECUENCIA DE USO:** Según la necesidad del usuario

**OBSERVACIÓN:**

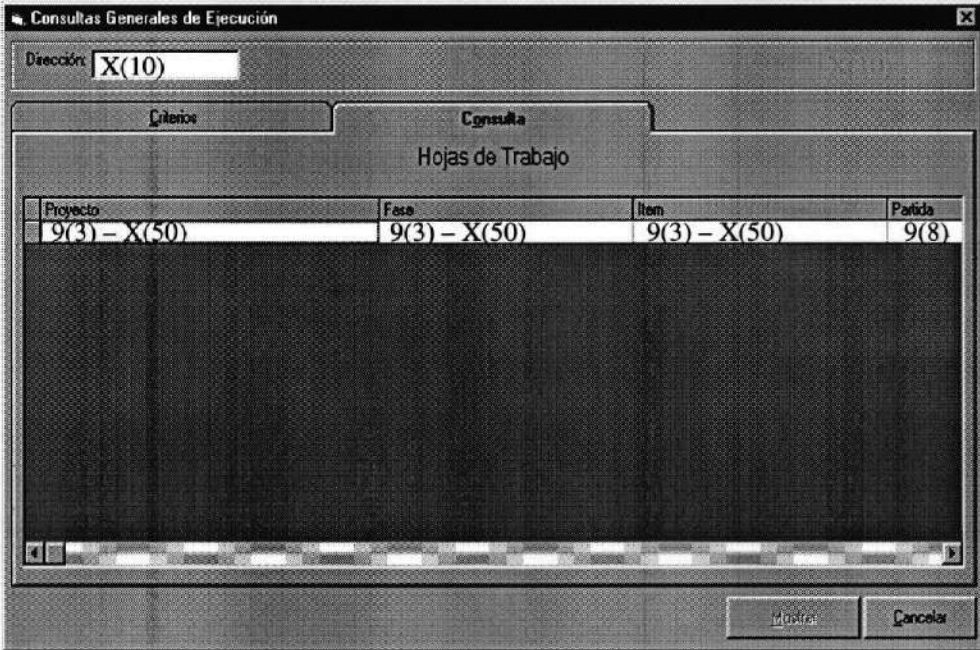
 <b>ARMADA DEL ECUADOR</b>	<b>DISEÑO DE PANTALLAS</b>	<b>Página 2 de 14</b> <b>Fecha de Elaboración</b> 13/Nov/1998
		<b>AUTOR: PROTCOM-ESPOL</b> <b>DESARROLLADORES:</b> Jorge Cobo Coronel Boris Aguirre Espinosa
<b>NOMBRE FÍSICO:</b> PREC_2510	<b>NOMBRE LÓGICO:</b> FRM_CONS_EJEC	
<b>DESCRIPCIÓN:</b> Consultas Generales de Ejecución		
		
<b>FRECUENCIA DE USO:</b> Según la necesidad del usuario		
<b>OBSERVACIÓN:</b>		

 <b>ARMADA DEL ECUADOR</b>	<b>DISEÑO DE PANTALLAS</b>	<b>Página 4 de 14</b>
		<b>Fecha de Elaboración</b> 13/Nov/1998
<b>AUTOR:</b> PROTCOM-ESPOL <b>DESARROLLADORES:</b> Jorge Cobo Coronel Boris Aguirre Espinosa	<b>PROYECTO CANOPUS</b>	<b>SISTEMA DE PRESUPUESTO EJECUCIÓN</b>
<b>NOMBRE FÍSICO:</b> PREC_2510	<b>NOMBRE LÓGICO:</b> FRM_CONS_EJEC	
<b>DESCRIPCIÓN:</b> Consultas Generales de Ejecución		

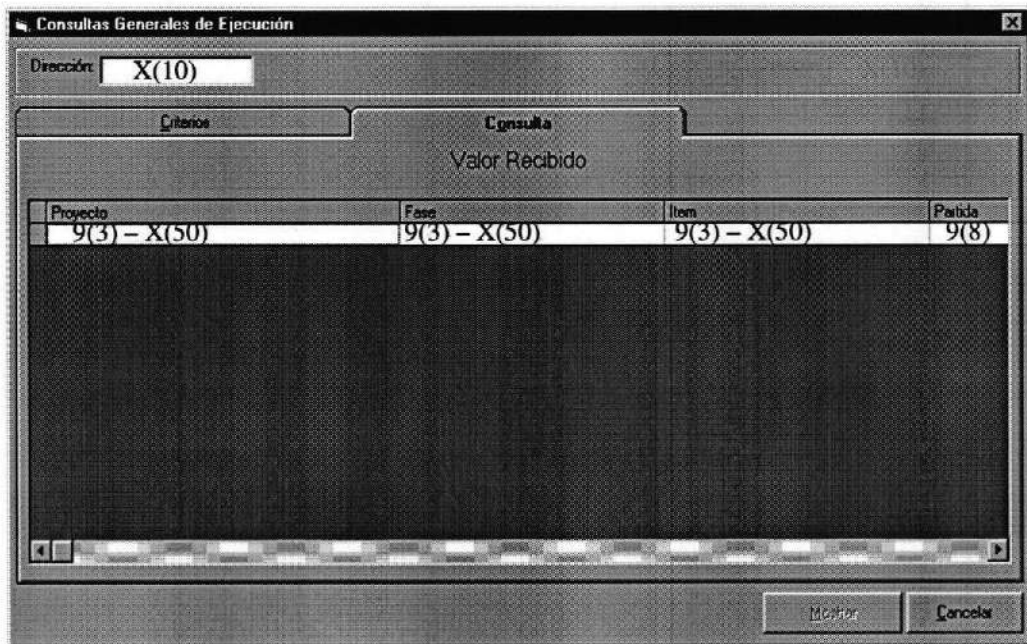

Consultas Generales de Ejecución

Dirección: X(10)

Criterios Consulta

Valor Recibido

Proyecto	Fase	Item	Partida
9(3) - X(50)	9(3) - X(50)	9(3) - X(50)	9(8)

Aceptar Cancelar

**FRECUENCIA DE USO:** Según la necesidad del usuario

**OBSERVACIÓN:**

 <b>ARMADA DEL ECUADOR</b>	<b>DISEÑO DE PANTALLAS</b>	<b>Página 5 de 14</b>
		<b>Fecha de Elaboración</b> 13/Nov/1998
<b>AUTOR: PROTCOM-ESPOL</b> <b>DESARROLLADORES:</b> Jorge Cobo Coronel Boris Aguirre Espinosa	<b>PROYECTO CANOPUS</b>	<b>SISTEMA DE PRESUPUESTO EJECUCIÓN</b>
<b>NOMBRE FÍSICO:</b> PREC_2510	<b>NOMBRE LÓGICO:</b> FRM_CONS_EJEC	
<b>DESCRIPCIÓN:</b> Consultas Generales de Ejecución		

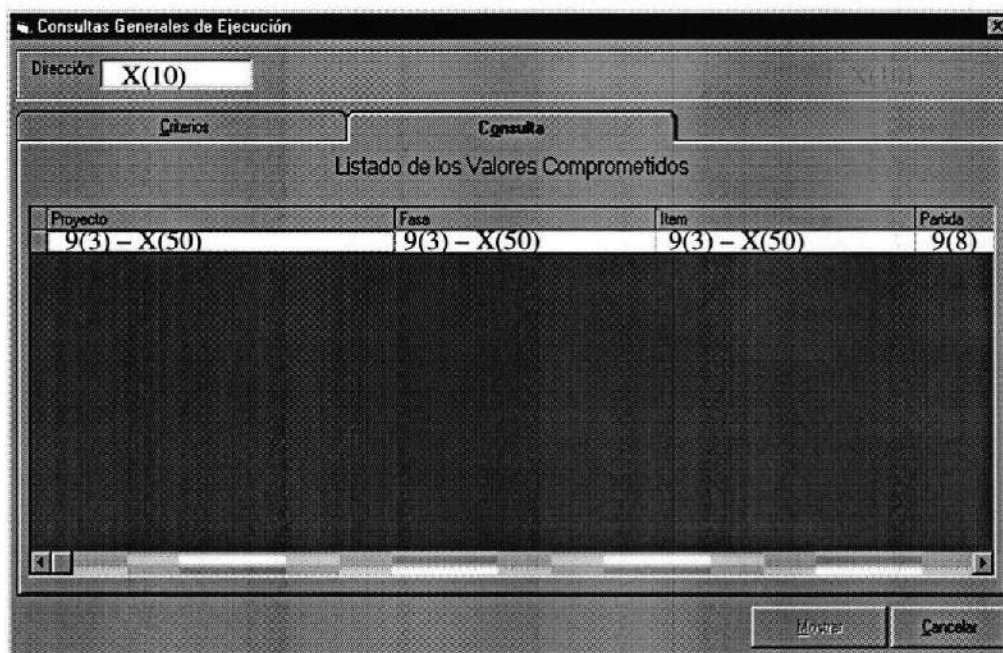

Consultas Generales de Ejecución

Dirección: X(10)

Criterios Consulta

Listado de los Valores Comprometidos

Proyecto	Fase	Item	Partida
9(3) - X(50)	9(3) - X(50)	9(3) - X(50)	9(8)

Mostrar Cancelar

**FRECUENCIA DE USO:** Según la necesidad del usuario

**OBSERVACIÓN:**

	<b>ARMADA DEL ECUADOR</b>	<b>DISEÑO DE PANTALLAS</b>	<b>Página 6 de 14</b>								
			<b>Fecha de Elaboración</b> 13/Nov/1998								
<b>AUTOR: PROTCOM-ESPOL</b> <b>DESARROLLADORES:</b> Jorge Cobo Coronel Boris Aguirre Espinosa		<b>PROYECTO CANOPUS</b>	<b>SISTEMA DE PRESUPUESTO EJECUCIÓN</b>								
<b>NOMBRE FÍSICO:</b> PREC_2510		<b>NOMBRE LÓGICO:</b> FRM_CONS_EJEC									
<b>DESCRIPCIÓN:</b> Consultas Generales de Ejecución											
<thead> <tr> <th>Proyecto</th> <th>Fase</th> <th>Item</th> <th>Partida</th> </tr> </thead> <tbody> <tr> <td>9(3) - X(50)</td> <td>9(3) - X(50)</td> <td>9(3) - X(50)</td> <td>9(8)</td> </tr> </tbody>				Proyecto	Fase	Item	Partida	9(3) - X(50)	9(3) - X(50)	9(3) - X(50)	9(8)
Proyecto	Fase	Item	Partida								
9(3) - X(50)	9(3) - X(50)	9(3) - X(50)	9(8)								

 At the bottom right of the window are 'Ayuda' and 'Cancelar' buttons.
 

| **FRECUENCIA DE USO:** Según la necesidad del usuario | | | |
| **OBSERVACIÓN:** | | | |

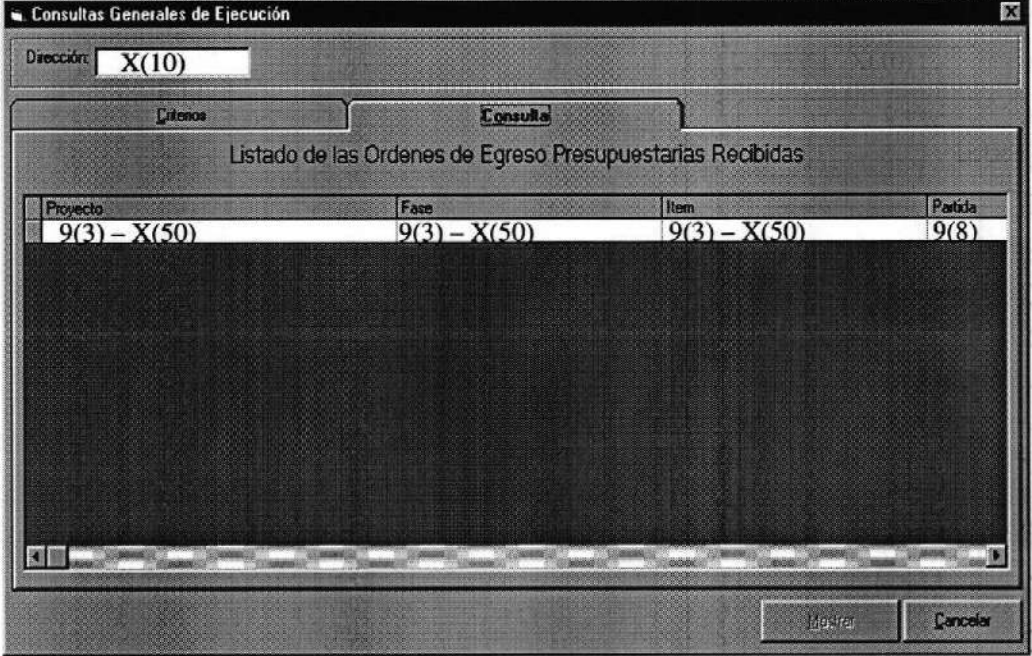
 <b>ARMADA DEL ECUADOR</b>	<b>DISEÑO DE PANTALLAS</b>	<b>Página 7 de 14</b>
		<b>Fecha de Elaboración</b> 13/Nov/1998
<b>AUTOR:</b> PROTCOM-ESPOL <b>DESARROLLADORES:</b> Jorge Cobo Coronel Boris Aguirre Espinosa	<b>PROYECTO CANOPUS</b>	<b>SISTEMA DE PRESUPUESTO EJECUCIÓN</b>
<b>NOMBRE FÍSICO:</b> PREC_2510	<b>NOMBRE LÓGICO:</b> FRM_CONS_EJEC	
<b>DESCRIPCIÓN:</b> Consultas Generales de Ejecución		
		
<b>FRECUENCIA DE USO:</b> Según la necesidad del usuario		
<b>OBSERVACIÓN:</b>		

 <b>ARMADA DEL ECUADOR</b>	<b>DISEÑO DE PANTALLAS</b>	<b>Página 8 de 14</b>
		<b>Fecha de Elaboración</b> 13/Nov/1998
<b>AUTOR:</b> PROTCOM-ESPOL <b>DESARROLLADORES:</b> Jorge Cobo Coronel Boris Aguirre Espinosa	<b>PROYECTO CANOPUS</b>	<b>SISTEMA DE PRESUPUESTO EJECUCIÓN</b>
<b>NOMBRE FÍSICO:</b> PREC_2510	<b>NOMBRE LÓGICO:</b> FRM_CONS_EJEC	
<b>DESCRIPCIÓN:</b> Consultas Generales de Ejecución		

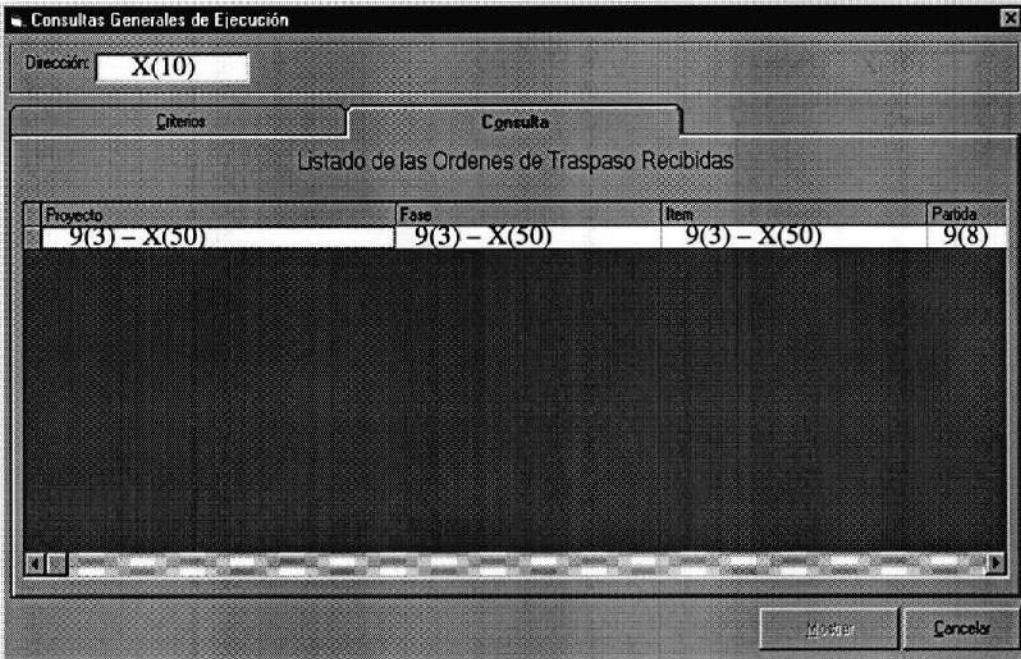

Consultas Generales de Ejecución

Dirección: X(10)

Criterios Consulta

Listado de las Ordenes de Traspaso Recibidas

Proyecto	Fase	Item	Parbda
9(3) - X(50)	9(3) - X(50)	9(3) - X(50)	9(8)

Modificar Cancelar

**FRECUENCIA DE USO:** Según la necesidad del usuario

**OBSERVACIÓN:**

 <b>ARMADA DEL ECUADOR</b>	<b>DISEÑO DE PANTALLAS</b>	<b>Página 9 de 14</b>
		<b>Fecha de Elaboración</b> 13/Nov/1998
<b>AUTOR: PROTCOM-ESPOL</b> <b>DESARROLLADORES:</b> Jorge Cobo Coronel Boris Aguirre Espinosa	<b>PROYECTO CANOPUS</b>	<b>SISTEMA DE PRESUPUESTO EJECUCIÓN</b>
<b>NOMBRE FÍSICO:</b> PREC_2510	<b>NOMBRE LÓGICO:</b> FRM_CONS_EJEC	
<b>DESCRIPCIÓN:</b> Consultas Generales de Ejecución		

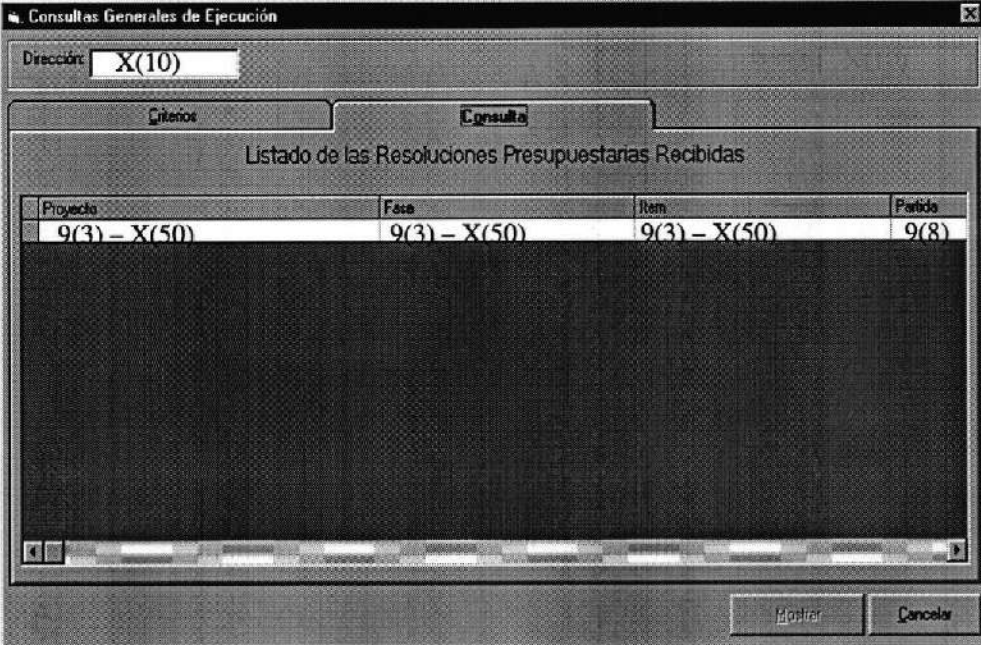

Consultas Generales de Ejecución

Dirección: X(10)

Criterios Consulta

Listado de las Resoluciones Presupuestarias Recibidas

Proyecto	Fase	Item	Partida
9(3) - X(50)	9(3) - X(50)	9(3) - X(50)	9(8)

Mostrar Cancelar

**FRECUENCIA DE USO:** Según la necesidad del usuario

**OBSERVACIÓN:**

 <b>ARMADA DEL ECUADOR</b>		LISTA DE ELEMENTOS DE DATOS	Página 10 de 14 Fecha de Elaboración: 13/Nov/1998
<b>AUTOR:</b> PROTCOM-ESPOL <b>DESARROLLADORES:</b> Jorge Cobo Coronel Boris Aguirre Espinosa		<b>PROYECTO</b> <b>CANOPUS</b>	<b>SISTEMA DE PRESUPUESTO EJECUCIÓN</b>
<b>NOMBRE FÍSICO:</b> PREC_2510		<b>NOMBRE LÓGICO:</b> FRM_CONS_EJEC	
NOMBRE DEL OBJETO	NOMBRE DEL CAMPO	CONTENIDO	FORMATO DE EDICIÓN
Txt_Coddir	Desc_sigl	Código del programa	X(10)
Txt_añoE		Año de Ejecución	9(4)
Cbo_Plan	Plan_basi_codi	Código del plan básico	X
txt_descp	Plan_desc_plan	Descr. del plan básico	X(10)
Txt_Proj	Proy_ume_secc	Número de Proyecto	9(3)
txt_descproy	Proy_abre_proy	Abreviatura del proyecto	X(25)
Cbo_fase	Fase_codi_fase Fase_abre_fase	Código de fase Abreviatura de fase	9(3) X(25)
Cbo_item	Item_codi_item Item_desc_item	Código de ítem Descripción de ítem	9(3) X(50)
Cbo_partida	Part_codi_part Part_abre_part	Código de partida Abreviatura de partida	9(8) X(25)
Cbo_moneda	Mone_abre Mone_desc	Abreviatura de moneda Descripción de moneda	X(2) X(25)
Msk_Inicial		Fecha de inicial de dctos.	dd/mm/aaaa
Msk_Final		Fecha de final de dctos.	dd/mm/aaaa
Txt_N_desde		Rango de número inicial de dctos.	9(8)
Txt_N_hasta		Rango de número final de dctos.	9(8)
Cmd_consulta		Consulta	
Cmd_Mostrar		Mostrar consulta	
Cmd_Cancelar		Cancelar	
msf_consul		Grid que contiene la siguiente información:	
<b>Consulta de Hojas de Trabajo</b>			
Proyecto	salm_proy_ume auxi_desc_proy	Código de proyecto Descripción del proyecto	9(3) X(50)
Fase	Salm_codi_fase Fase_desc_fase	Código de fase Descripción de la fase	9(3) X(50)
Ítem	Salm_codi_item auxi_desc_item	Código del ítem Descripción del ítem	9(3) X(50)
<b>OBSERVACIÓN:</b>			

 <b>ARMADA DEL ECUADOR</b>		<b>LISTA DE ELEMENTOS DE DATOS</b>	<b>Página 11 de 14</b>
			<b>Fecha de Elaboración:</b> 13/Nov/1998
<b>AUTOR:</b> PROTCOM-ESPOL <b>DESARROLLADORES:</b> Jorge Cobo Coronel Boris Aguirre Espinosa		<b>PROYECTO CANOPUS</b>	<b>SISTEMA DE PRESUPUESTO EJECUCIÓN</b>
<b>NOMBRE FÍSICO:</b> PREC_2510		<b>NOMBRE LÓGICO:</b> FRM_CONS_EJEC	
<b>NOMBRE DEL OBJETO</b>	<b>NOMBRE DEL CAMPO</b>	<b>CONTENIDO</b>	<b>FORMATO DE EDICIÓN</b>
Partida	salm_fond_part	Código del fondo	9(2)
	salm_rest_part	Código de la partida	9(6)
	part_desc_part	Descripción de la partida	X(50)
Moneda	salm_abre	Abreviatura de la moneda	X(2)
	mone_desc	Descripción de la moneda	X(20)
Asig. Inicial	salm_asig_inic	Valor de la asignación inicial	9(18,4)
Incremento	salm_pres_incr	Valor del incremento	9(18,4)
Reducción	salm_pres_redu	Valor de la reducción	9(18,4)
Asig. Codificada	salm_asig_codi	Valor de la asig. Codificada	9(18,4)
Valor Recibido	salm_valor_reci	Valor recibido	9(18,4)
Saldo Asignado		Saldo Asignado	9(18,4)
Inv. Mensual		Gasto mensual	9(18,4)
Inv. Acumulado	salm_invr_acum	Gasto acumulado	9(18,4)
Valor Comprometido		Valor comprometido	9(18,4)
Inv. + Valor Comprometido	salm_valo_comp	Inversión Acumulada + el valor comprometido	9(18,4)
Disp. Asignado		Disponible asignado	9(18,4)
Disp. Efectivo		Disponible efectivo	9(18,4)
Saldo Caja		Saldo de Caja	9(18,4)
Exceso de gasto		Exceso de gasto	9(18,4)
<b>Consulta de Valor Recibido</b>			
Proyecto	salm_proy_ume	Código de proyecto	9(3)
	auxi_desc_proy	Descripción del proyecto	X(50)
Fase	Salm_codi_fase	Código de fase	9(3)
	Fase_desc_fase	Descripción de la fase	X(50)
Ítem	Salm_codi_item	Código del ítem	9(3)
	Auxi_desc_item	Descripción del ítem	X(50)
<b>OBSERVACIÓN:</b>			

 <b>ARMADA DEL ECUADOR</b>		<b>LISTA DE ELEMENTOS DE DATOS</b>	<b>Página 12 de 14</b>
			<b>Fecha de Elaboración:</b> 13/Nov/1998
<b>AUTOR:</b> PROTCOM-ESPOL <b>DESARROLLADORES:</b> Jorge Cobo Coronel Boris Aguirre Espinosa		<b>PROYECTO CANOPUS</b>	<b>SISTEMA DE PRESUPUESTO EJECUCIÓN</b>
<b>NOMBRE FÍSICO:</b> PREC_2510		<b>NOMBRE LÓGICO:</b> FRM_CONS_EJEC	
NOMBRE DEL OBJETO	NOMBRE DEL CAMPO	CONTENIDO	FORMATO DE EDICIÓN
Partida	salm_fond_part	Código del fondo	9(2)
	salm_rest_part	Código de la partida	9(6)
	part_desc_part	Descripción de la partida	X(50)
Moneda	salm_abre	Abreviatura de la moneda	X(2)
	mone_desc	Descripción de la moneda	X(20)
Nro. Dcto.	cabe_codi_digf	Número del documento	9(8)
Tipo Dcto.	cabe_tipo_docm	Tipo de documento	X(4)
Fecha Dcto.	cabe_fech_docm	Fecha del dcto.	dd/mm/aaaa
Valor divisa	deta_valr_divi	Valor en divisa del dcto.	9(18,4)
Tipo de Cambio	deta_valr_tcam	Valor de tipo de cambio	9(10,4)
Valor en Sucres	deta_valr_sucr	Valor total en sucres	9(18,4)
<b>Consulta de compromisos</b>			
Proyecto	salm_proy_ume	Código de proyecto	9(3)
	auxi_desc_proy	Descripción del proyecto	X(50)
Fase	Salm_codi_fase	Código de fase	9(3)
	Fase_desc_fase	Descripción de la fase	X(50)
Ítem	Salm_codi_item	Código del ítem	9(3)
	auxi_desc_item	Descripción del ítem	X(50)
Partida	salm_fond_part	Código del fondo	9(2)
	salm_rest_part	Código de la partida	9(6)
	part_desc_part	Descripción de la partida	X(50)
Moneda	salm_abre	Abreviatura de la moneda	X(2)
	mone_desc	Descripción de la moneda	X(20)
Num. Compromiso	tran_ume_tran	Num. del compromiso	9(8)
Valor en Divisa	Tran_valo_tran		9(18,4)
Valor en sucres		Valor en Sucres del compromiso	9(18,4)
Nro. Dcto.	tran_ume_docm	Num. de dcto. para el compromiso	9(8)
Tipo de Dcto.	tran_tipo_docm	Tipo de dcto. para el compromiso	X(4)
<b>OBSERVACIÓN:</b>			

 <b>ARMADA DEL ECUADOR</b>		LISTA DE ELEMENTOS DE DATOS	Página 13 de 14 Fecha de Elaboración: 13/Nov/1998
<b>AUTOR:</b> PROTCOM-ESPOL		<b>PROYECTO CANOPUS</b>	<b>SISTEMA DE PRESUPUESTO EJECUCIÓN</b>
<b>DESARROLLADORES:</b> Jorge Cobo Coronel Boris Aguirre Espinosa			
<b>NOMBRE FÍSICO:</b> PREC_2510		<b>NOMBRE LÓGICO:</b> FRM_CONS_EJEC	
NOMBRE DEL OBJETO	NOMBRE DEL CAMPO	CONTENIDO	FORMATO DE EDICIÓN
<b>Consulta de Gastos</b>			
Proyecto	salm_proy_ume	Código de proyecto	9(3)
	auxi_desc_proy	Descripción del proyecto	X(50)
Fase	Salm_codi_fase	Código de fase	9(3)
	Fase_desc_fase	Descripción de la fase	X(50)
Ítem	Salm_codi_item	Código del ítem	9(3)
	auxi_desc_item	Descripción del ítem	X(50)
Partida	salm_fond_part	Código del fondo	9(2)
	salm_rest_part	Código de la partida	9(6)
	part_desc_part	Descripción de la partida	X(50)
Moneda	salm_abre	Abreviatura de la moneda	X(2)
	mone_desc	Descripción de la moneda	X(20)
Num. gasto	tran_ume_tran	Num. del gasto	9(8)
Valor en Divisa	Tran_valo_tran		9(18,4)
Valor en sucres		Valor en Sucres del gasto	9(18,4)
Nro. Dcto.	tran_ume_docm	Num. de dcto. para el gasto	9(8)
Tipo de Dcto.	tran_tipo_docm	Tipo de dcto. para el gasto	X(4)
<b>Consulta de Orden de Egreso Presupuestarias</b>			
Proyecto	salm_proy_ume	Código de proyecto	9(3)
	auxi_desc_proy	Descripción del proyecto	X(50)
Fase	Salm_codi_fase	Código de fase	9(3)
	Fase_desc_fase	Descripción de la fase	X(50)
Ítem	Salm_codi_item	Código del ítem	9(3)
	auxi_desc_item	Descripción del ítem	X(50)
Partida	salm_fond_part	Código del fondo	9(2)
	salm_rest_part	Código de la partida	9(6)
	part_desc_part	Descripción de la partida	X(50)
Moneda	salm_abre	Abreviatura de la moneda	X(2)
	mone_desc	Descripción de la moneda	X(20)
Num. OEP.	Cabe_codi_digf	Num. de la O.E.P.	9(8)
Valor en Divisa	Deta_valr_divi	Valor en divisa del la Oep.	9(18,4)
<b>OBSERVACIÓN:</b>			

 <b>ARMADA DEL ECUADOR</b>		LISTA DE ELEMENTOS DE DATOS	Página 14 de 14 Fecha de Elaboración: 13/Nov/1998
<b>AUTOR:</b> PROTCOM-ESPOL <b>DESARROLLADORES:</b> Jorge Cobo Coronel Boris Aguirre Espinosa		<b>PROYECTO CANOPUS</b>	<b>SISTEMA DE PRESUPUESTO EJECUCIÓN</b>
<b>NOMBRE FÍSICO:</b> PREC_2510		<b>NOMBRE LÓGICO:</b> FRM_CONS_EJEC	
NOMBRE DEL OBJETO	NOMBRE DEL CAMPO	CONTENIDO	FORMATO DE EDICIÓN
Valor en sucres	Deta_valr_sucr	Valor en Sucres de la Oep.	9(18,4)
<b>Consulta de Orden de Traspasos Recibidas</b>			
Proyecto	Salm_proy_num auxi_desc_proy	Código de proyecto Descripción del proyecto	9(3) X(50)
Fase	Salm_codi_fase Fase_desc_fase	Código de fase Descripción de la fase	9(3) X(50)
Ítem	Salm_codi_item Auxi_desc_item	Código del ítem Descripción del ítem	9(3) X(50)
Partida	Salm_fond_part salm_rest_part part_desc_part	Código del fondo Código de la partida Descripción de la partida	9(2) 9(6) X(50)
Moneda	Salm_abre mone_desc	Abreviatura de la moneda Descripción de la moneda	X(2) X(20)
Num. OT.	Cabe_codi_digf	Num. de la O.T.	9(8)
Valor en Divisa	Deta_valr_divi	Valor en divisa del la OT.	9(18,4)
Valor en sucres	Deta_valr_sucr	Valor en Sucres de la OT.	9(18,4)
<b>Consulta de Resoluciones Presupuestarias Recibidas</b>			
Proyecto	Salm_proy_num Auxi_desc_proy	Código de proyecto Descripción del proyecto	9(3) X(50)
Fase	Salm_codi_fase Fase_desc_fase	Código de fase Descripción de la fase	9(3) X(50)
Ítem	Salm_codi_item Auxi_desc_item	Código del ítem Descripción del ítem	9(3) X(50)
Partida	Salm_fond_part salm_rest_part part_desc_part	Código del fondo Código de la partida Descripción de la partida	9(2) 9(6) X(50)
Moneda	Salm_abre mone_desc	Abreviatura de la moneda Descripción de la moneda	X(2) X(20)
Num. RP.	Cabe_codi_digf	Num. de la RP.	9(8)
Valor en Divisa	Deta_valr_divi	Valor en divisa del la Rp	9(18,4)
Valor en sucres	Deta_valr_sucr	Valor en Sucres de la Rp.	9(18,4)
<b>OBSERVACIÓN:</b>			

## 11.3.22. Consulta de Estado de Ejecución Presupuestaria

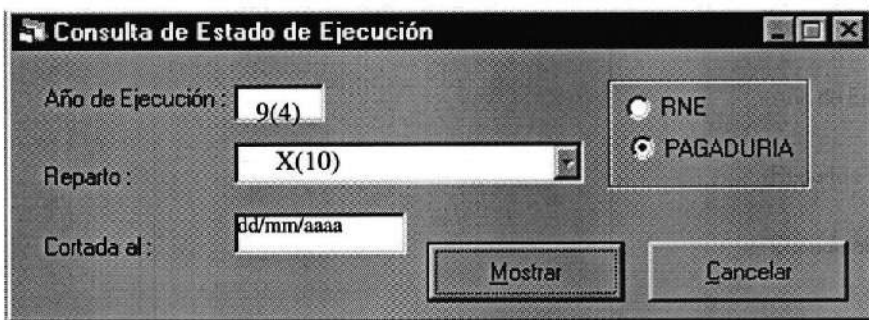
 <b>ARMADA DEL ECUADOR</b>	<b>DISEÑO DE PANTALLAS</b>	<b>Página 1 de 2</b>
		<b>Fecha de Elaboración</b> 15/Mayo/2000
<b>AUTOR:</b> PROTCOM-ESPOL <b>DESARROLLADORES:</b> Martha Quiñónez N.	<b>PROYECTO CANOPUS</b>	<b>SISTEMA DE PRESUPUESTO EJECUCIÓN</b>
<b>NOMBRE FÍSICO:</b> PREC_6000	<b>NOMBRE LÓGICO:</b> FRM_CONS_REJE	
<b>DESCRIPCIÓN:</b> Consulta del Estado de Ejecución Presupuestaria		
		
<b>FRECUENCIA DE USO:</b> Según la necesidad del usuario		
<b>OBSERVACIÓN:</b>		



## 11.3.23. Consultas de Asientos Contables

 <b>ARMADA DEL ECUADOR</b>	<b>DISEÑO DE PANTALLAS</b>	<b>Página 1 de 2</b>
		<b>Fecha de Elaboración</b> 13/Nov/1998
<b>AUTOR: PROTCOM-ESPOL</b> <b>DESARROLLADORES:</b> Jorge Cobo Coronel Boris Aguirre Espinosa	<b>PROYECTO CANOPUS</b>	<b>SISTEMA DE PRESUPUESTO EJECUCIÓN</b>
<b>NOMBRE FÍSICO:</b> PREC_2530	<b>NOMBRE LÓGICO:</b> FRM_CONS_ASIE	
<b>DESCRIPCIÓN:</b> Consulta de Asientos Contables		

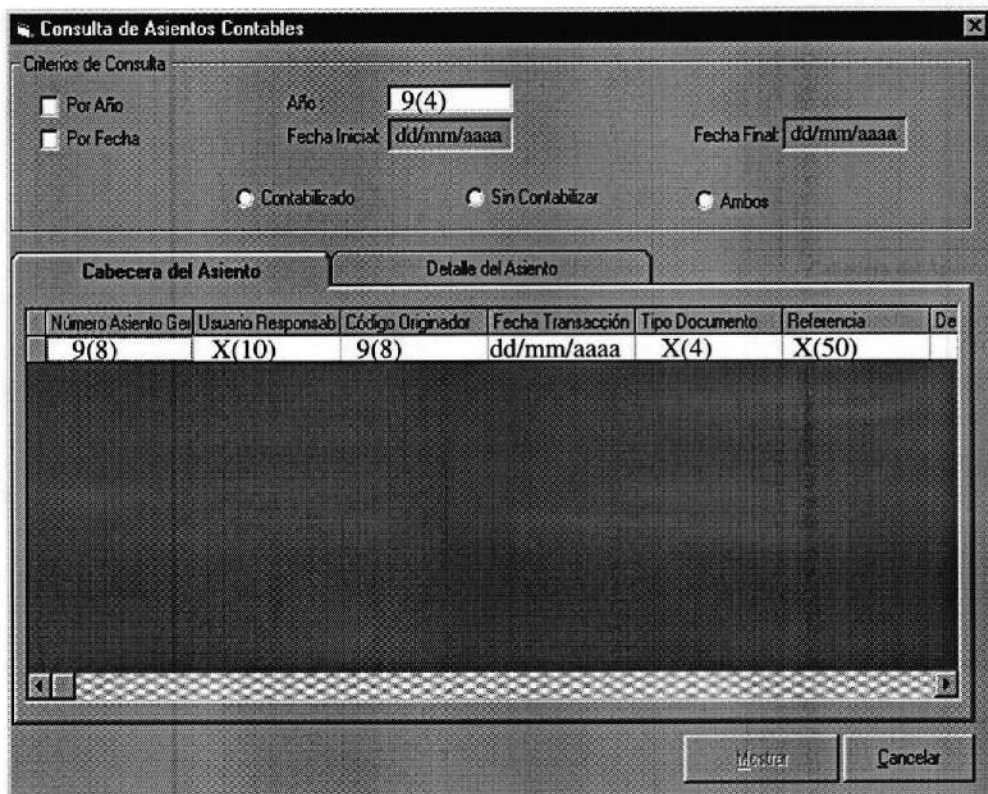

**Consulta de Asientos Contables**

Criterios de Consulta

Por Año      Año: 9(4)

Por Fecha      Fecha Inicial: dd/mm/aaaa      Fecha Final: dd/mm/aaaa

Contabilizado       Sin Contabilizar       Ambos

**Cabecera del Asiento**      **Detalle del Asiento**

Número Asiento Gen	Usuario Responsab	Código Originador	Fecha Transacción	Tipo Documento	Referencia	De
9(8)	X(10)	9(8)	dd/mm/aaaa	X(4)	X(50)	

Mostrar      Cancelar

**FRECUENCIA DE USO:** Según la necesidad del usuario

**OBSERVACIÓN:**

 <b>ARMADA DEL ECUADOR</b>		<b>LISTA DE ELEMENTOS DE DATOS</b>	<b>Página 2 de 2</b>
			<b>Fecha de Elaboración:</b> 13/Nov/1998
<b>AUTOR:</b> PROTCOM-ESPOL		<b>PROYECTO CANOPUS</b>	<b>SISTEMA DE PRESUPUESTO EJECUCIÓN</b>
<b>DESARROLLADORES:</b> Jorge Cobo Coronel Boris Aguirre Espinosa			
<b>NOMBRE FÍSICO:</b> PREC_2530		<b>NOMBRE LÓGICO:</b> FRM_CONS_ASIE	
<b>NOMBRE DEL OBJETO</b>	<b>NOMBRE DEL CAMPO</b>	<b>CONTENIDO</b>	<b>FORMATO DE EDICIÓN</b>
Txt_año		Año de ejecución	9(4)
Msk_Inicial		Fecha inicial de la consulta	dd/mm/aaaa
Msk_Final		Fecha final de la consulta	dd/mm/aaaa
Cmd_Mostrar		Mostrar la consulta	
Cmd_Cancelar		Cancelar	
msf_consul		Grid que contiene la siguiente información:	
Num. Asiento	inte_num_tran	Número de asiento	9(8)
Usuario Responsable	inte_user	Usuario	X(10)
Cod Originador	inte_codi_orig	Código originador dcto.	9(8)
Fecha Transacc.	inte_fech_tran	Fecha de la transacción	dd/mm/aaaa
Tipo Dcto.	inte_tipo_docu	Tipo de dcto.	X(4)
Referencia	inte_refe	Referencia del dcto.	X(50)
Descripción	inte_glos	Descripción del asiento	X(70)
Monto Asiento	inte_mont	Monto del asiento	9(18,4)
Est. Asiento	inte_esta	Estatus del asiento	X
<b>OBSERVACIÓN:</b>			

**11.3.24. Consultas del Seguimiento Físico**

	<b>ARMADA DEL ECUADOR</b>	<b>DISEÑO DE PANTALLAS</b>	<b>Página 1 de 2</b>
			<b>Fecha de Elaboración</b> 13/Nov/1998
<b>AUTOR: PROTCOM-ESPOL</b> <b>DESARROLLADORES:</b> Jorge Cobo Coronel Boris Aguirre Espinosa	<b>PROYECTO CANOPUS</b>	<b>SISTEMA DE PRESUPUESTO EJECUCIÓN</b>	
<b>NOMBRE FÍSICO:</b> PREC_2540	<b>NOMBRE LÓGICO:</b> FRM_CONS_SEGI		
<b>DESCRIPCIÓN:</b> Consulta del Seguimiento Físico			

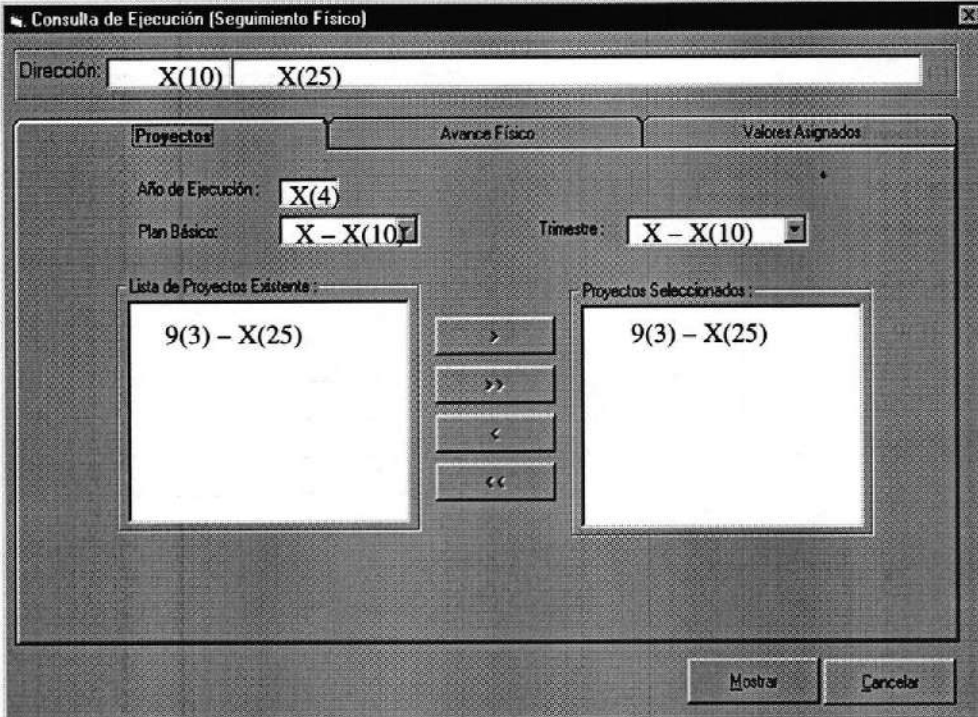



**FRECUENCIA DE USO:** Según la necesidad del usuario

**OBSERVACIÓN:**

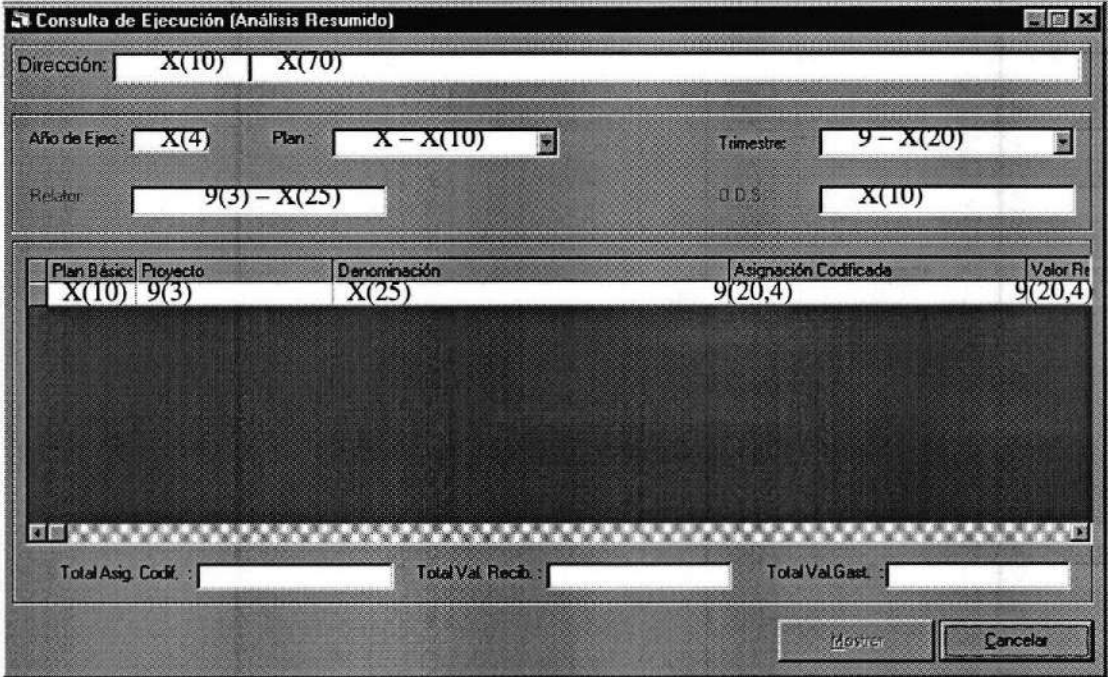

## 11.3.25. Consultas del Análisis Resumido

	<b>ARMADA DEL ECUADOR</b>	<b>DISEÑO DE PANTALLAS</b>	<b>Página 1 de 2</b>		
			<b>Fecha de Elaboración</b>		
<b>AUTOR: PROTCOM-ESPOL DESARROLLADORES:</b>		<b>PROYECTO CANOPUS</b>	<b>SISTEMA DE PRESUPUESTO EJECUCIÓN</b>		
<b>NOMBRE FÍSICO:</b> PREC_2550		<b>NOMBRE LÓGICO:</b> FRM_CONS_ANLS			
<b>DESCRIPCIÓN:</b> Consulta del Análisis Resumido					
					
<b>FRECUENCIA DE USO:</b> Según la necesidad del usuario					
<b>OBSERVACIÓN:</b>					

 <b>ARMADA DEL ECUADOR</b>		<b>LISTA DE ELEMENTOS DE DATOS</b>		<b>Página 2 de 2</b> <b>Fecha de Elaboración:</b> 13/Nov/1998	
<b>AUTOR:</b> PROTCOM-ESPOL <b>DESARROLLADORES:</b> Jorge Cobo Coronel Boris Aguirre Espinosa			<b>PROYECTO CANOPUS</b>		<b>SISTEMA DE PRESUPUESTO EJECUCIÓN</b>
<b>NOMBRE FÍSICO:</b> PREC_2550			<b>NOMBRE LÓGICO:</b> FRM_CONS_ANLS		
<b>NOMBRE DEL OBJETO</b>	<b>NOMBRE DEL CAMPO</b>	<b>CONTENIDO</b>		<b>FORMATO DE EDICIÓN</b>	
Txt_añoE		Año de ejecución		9(4)	
Cbo_Plan	Plan_codi_basi Plan_desc_plan	Código de plan Descripción del plan		X X(10)	
Cbo_trimestre		Num. Trimestre Descripción del trimestre		X X(10)	
lst_proy	Salm_proy_num Aux_desc_proy	Código de proyecto Descripción del proyecto		9(3) X(50)	
lst_proyselc	Salm_proy_num Aux_desc_proy	Código de proyecto Descripción del proyecto		9(3) X(50)	
cmd_Agregar		Agregar un elemento			
Cmd_agre_todo		Agregar todos los elementos			
cmd_Eliminar		Eliminar un elemento			
cmd_Eli_todo		Eliminar todos los elementos			
Cmd_Mostrar		Mostrar la consulta			
Cmd_Cancelar		Cancelar			
<b>OBSERVACIÓN:</b>					

## 11.3.26. Consultas de Cédulas Presupuestarias

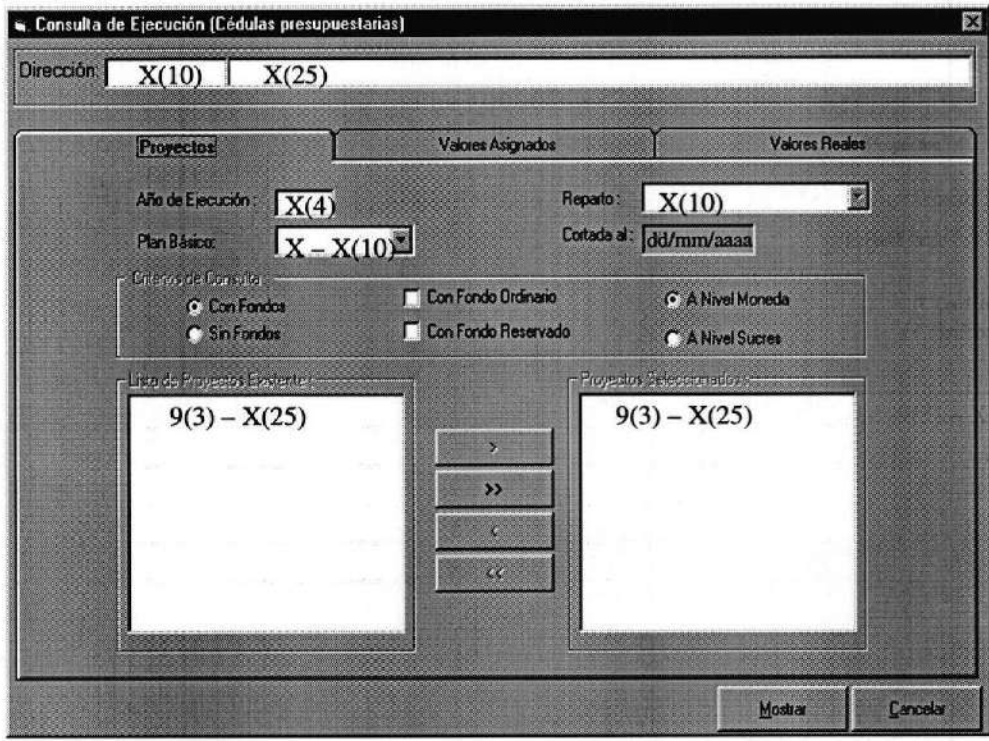
	<b>ARMADA DEL ECUADOR</b>	<b>DISEÑO DE PANTALLAS</b>	<b>Página 1 de 2</b>
			<b>Fecha de Elaboración</b> 13/Nov/1998
<b>AUTOR: PROTCOM-ESPOL</b> <b>DESARROLLADORES:</b> Jorge Cobo Coronel Boris Aguirre Espinosa		<b>PROYECTO CANOPUS</b>	<b>SISTEMA DE PRESUPUESTO EJECUCIÓN</b>
<b>NOMBRE FÍSICO:</b> PREC_2560		<b>NOMBRE LÓGICO:</b> FRM_CONS_CEDU	
<b>DESCRIPCIÓN:</b> Consulta de Cédulas Presupuestarias			
			
<b>FRECUENCIA DE USO:</b> Según la necesidad del usuario			
<b>OBSERVACIÓN:</b>			



## 11.3.27. Consultas de Movimientos Presupuestarios

	<b>ARMADA DEL ECUADOR</b>	<b>DISEÑO DE PANTALLAS</b>	<b>Página 1 de 2</b>
			<b>Fecha de Elaboración</b> 13/Nov/1998
<b>AUTOR:</b> PROTCOM-ESPOL <b>DESARROLLADORES:</b> Jorge Cobo Coronel Boris Aguirre Espinosa		<b>PROYECTO CANOPUS</b>	<b>SISTEMA DE PRESUPUESTO EJECUCIÓN</b>
<b>NOMBRE FÍSICO:</b> PREC_2570		<b>NOMBRE LÓGICO:</b> FRM_CONS_MOVI	
<b>DESCRIPCIÓN:</b> Consulta de Movimientos Presupuestarios			

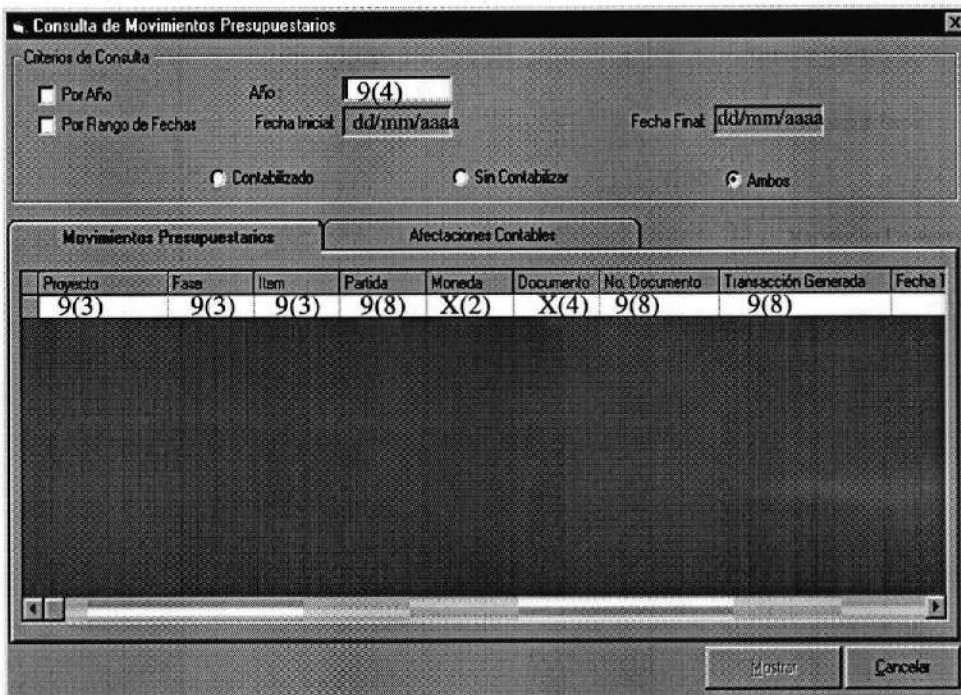

**Consulta de Movimientos Presupuestarios**

Criterios de Consulta

Por Año      Año: 9(4)  
 Por Rango de Fechas      Fecha Inicial: dd/mm/aaaa      Fecha Final: dd/mm/aaaa  
 Contabilizado       Sin Contabilizar       Ambos

Movimientos Presupuestarios      Afectaciones Contables

Proyecto	Fase	Item	Partida	Moneda	Documento	No. Documento	Transacción Generada	Fecha
9(3)	9(3)	9(3)	9(8)	X(2)	X(4)	9(8)	9(8)	

Mostrar      Cancelar

**FRECUENCIA DE USO:** Según la necesidad del usuario

**OBSERVACIÓN:**

 <b>ARMADA DEL ECUADOR</b>		<b>LISTA DE ELEMENTOS DE DATOS</b>		<b>Página 2 de 2</b>	
				<b>Fecha de Elaboración:</b> 13/Nov/1998	
<b>AUTOR:</b> PROTCOM-ESPOL <b>DESARROLLADORES:</b> Jorge Cobo Coronel Boris Aguirre Espinosa			<b>PROYECTO</b> <b>CANOPUS</b>		<b>SISTEMA DE PRESUPUESTO EJECUCIÓN</b>
<b>NOMBRE FÍSICO:</b> PREC_2540			<b>NOMBRE LÓGICO:</b> FRM_CONS_MOVI		
<b>NOMBRE DEL OBJETO</b>	<b>NOMBRE DEL CAMPO</b>	<b>CONTENIDO</b>		<b>FORMATO DE EDICIÓN</b>	
Txt_año		Año de ejecución		9(4)	
Msk_Inicial		Fecha inicial de movimientos		dd/mm/aaaa	
Msk_Final		Fecha final de movimientos		dd/mm/aaaa	
Cmd_Mostrar		Mostrar la consulta			
Cmd_Cancelar		Cancelar			
msf_consul		Grid que consulta los siguientes datos:			
Proyecto	tran_plan_basi	Código de plan básico		X	
	auxi_codi_prog	Código del programa		X(2)	
	auxi_codi_tipo	Código de tipo de proyecto		X	
	tran_proy_ume	Número de proyecto		9(3)	
Fase	tran_codi_fase	Código de fase		9(3)	
Ítem	tran_codi_item	Código de ítem		9(3)	
Partida	tran_fond_part	Código de fondo		9(2)	
	tran_rest_part	Código de la partida		9(6)	
Moneda	Mone_abre	Abreviatura de la moneda		X(2)	
Tipo Dcto.	tran_tipo_docm	Tipo de dcto.		X(4)	
Num. dcto.	tran_ume_docm	Número del dcto.		9(8)	
Transacción Generada	tran_ume_tran	Num. de la transacción generada		9(8)	
Fecha Transacc.	tran_fech_tran	Fecha de la transacción		dd/mm/aaaa	
Descr Transacc.	tran_desc_tran	Descripción de la transacción		X(50)	
Valor transacc.	tran_valo_tran	Valor de la transacc.		9(18,4)	
Valor Movim.	Movi_valr	Valor del movimiento		9(18,4)	
<b>OBSERVACIÓN:</b>					

## 11.3.28. Consultas de Divisas

	<b>ARMADA DEL ECUADOR</b>	<b>DISEÑO DE PANTALLAS</b>	<b>Página 1 de 2</b>						
			<b>Fecha de Elaboración</b> 06/Ene/1999						
<b>AUTOR:</b> PROTCOM-ESPOL <b>DESARROLLADORES:</b> Jorge Cobo Coronel Boris Aguirre Espinosa	<b>PROYECTO CANOPUS</b>	<b>SISTEMA DE PRESUPUESTO EJECUCIÓN</b>							
<b>NOMBRE FÍSICO:</b> PREC_2520		<b>NOMBRE LÓGICO:</b> FRM_CONS_DIVI							
<b>DESCRIPCIÓN:</b> Consulta de divisas para las diferentes monedas que se manejan en la ejecución									
<div style="border: 1px solid black; padding: 10px;"> <p><b>Consulta de Divisas</b></p> <p> <input checked="" type="radio"/> Al tipo Cambio de DIGFIN           <span style="margin-left: 100px;"><input type="radio"/> Al tipo Cambio Actual</span> </p> <p>Fecha a Consultar: <input type="text" value="dd/mm/aaaa"/></p> <table border="1" style="width: 100%; border-collapse: collapse;"> <thead> <tr> <th style="width: 15%;">Código</th> <th style="width: 55%;">Descripción</th> <th style="width: 30%;">Valor de Cambio</th> </tr> </thead> <tbody> <tr> <td>X(2)</td> <td>X(25)</td> <td>9(15,4)</td> </tr> </tbody> </table> <p style="text-align: right;"> <input type="button" value="Mostrar"/> <input type="button" value="Cancelar"/> </p> </div>				Código	Descripción	Valor de Cambio	X(2)	X(25)	9(15,4)
Código	Descripción	Valor de Cambio							
X(2)	X(25)	9(15,4)							
<b>FRECUENCIA DE USO:</b> Según la necesidad del usuario									
<b>OBSERVACIÓN:</b>									



## 11.4. DISEÑO DE REPORTES DE EJECUCIÓN

### 11.4.1. Reporte de las Hojas de Trabajo

<b>ARMADA DEL ECUADOR</b>		<b>DISEÑO DE REPORTES</b>		Página 1 de 2	
				Fecha de Elaboración: 06/Ene/1999	
AUTOR: PROTCOM-ESPOL DESARROLLADORES: Jorge Luis Cobo Coronel Boris Andrés Aguirre Espinosa		<b>PROYECTO CANOPUS</b>		<b>SISTEMA PRESUPUESTO ( EJECUCIÓN ) VERSIÓN 1.0</b>	
DESCRIPCIÓN: Permite mostrar las Hojas de Trabajo que se tienen en las cédulas presupuestaras que envía la DIGFIN.				<b>NOMBRE DEL REPORTE PREC_HOJA_TRAB</b>	
PREC_HOJA_TRAB.RPT		Fecha : dd/mm/yyyy			
Usuario :  --- X(10) @USUARIO ---		Hora :  -- X(10) @hora --			
		Página: 9			
		----- X(50) @ NOMBRE_COMPañÍA -----			
		--- X(70) @DESCRIPCION ---  -  --- X(10) @SIGLAS ---			
<b>HOJAS DE TRABAJO</b>					
<b>Año de Ejecución:</b>  --- X(4) salm_anio_ejec ---					
<b>Proyecto :</b>  --- X(3) salm_proy_num ---   --- X(50) auxi_desc_proy ---					
<b>Fase :</b>  --- X(3) salm_codi_fase ---   --- X(50) fase_desc_fase ---					
<b>Ítem :</b>  --- X(3) salm_codi_item ---   --- X(50) auxi_desc_item ---					
<b>Partida :</b>  --- X(8) salm_rest_part ---   --- X(50) part_desc_part ---					
<b>Dirección :</b>  --- X(4) salm_codi_locd ---   --- X(70) desc_desc ---					
<b>Moneda :</b>  --- X(10) mone_abre ---   --- X(25) mone_desc ---					
Asignación Inicial: 999,999,999,999.99					
Incremento : 999,999,999,999.99					
Reducción : 999,999,999,999.99					
Asignación Codificada : 999,999,999,999.99					
Disponible Asignado: 999,999,999,999.99					
Disponible Efectivo : 999,999,999,999.99					
Saldo Caja: 999,999,999,999.99					
Exceso Gasto: 999,999,999,999.99					
Valor Recibido : 999,999,999,999.99					
Saldo Asignado : 999,999,999,999.99					
Inversión Mensual : 999,999,999,999.99					
Inversión Acumulada : 999,999,999,999.99					
Valor Comprometido : 999,999,999.99					
Inversión + Valor Comprometido: 999,999,999.99					
<b>Observaciones :</b>					

 <b>ARMADA DEL ECUADOR</b>		<b>LISTA DE TABLAS</b>		<b>Página 2 de 2</b>	
				<b>Fecha de Elaboración:</b> 06/Ene/1999	
<b>AUTOR:</b> PROTCOM-ESPOL <b>DESARROLLADORES:</b> Jorge Luis Cobo Coronel Boris Andrés Aguirre Espinosa		<b>PROYECTO CANOPUS</b>		<b>SISTEMA PRESUPUESTO (EJECUCIÓN)</b> <b>VERSIÓN 1.0</b>	
<b>NOMBRE DE LA TABLA</b>		<b>DEFINICIÓN</b>			
PREM_PLAN_BASI		Maestra de Planes Básicos			
PRET_DENO_AUXI		Temporal de Denominaciones			
PRET_SALM_MOND		Transaccional de Cédulas a nivel Moneda			
PREM_FASE_PRES		Maestra de Fases			
PREM_PART_PROY		Maestra de Partidas			
IMPM_MONE		Maestra de Monedas			
RHUM_LOCD		Maestra de Localidades			
RHUM_DESC		Maestra de Descripciones de Localidades			
<b>Observaciones:</b>					

## 11.4.2. Reporte del Valor Recibido

ARMADA DEL ECUADOR		DISEÑO DE REPORTES		Página 1 de 2	
				Fecha de Elaboración: 06/Ene/1999	
AUTOR: PROTCOM-ESPOL DESARROLLADORES: Jorge Luis Cobo Coronel Boris Andrés Aguirre Espinosa		PROYECTO CANOPUS	SISTEMA PRESUPUESTO (EJECUCIÓN) VERSIÓN 1.0		
DESCRIPCIÓN: Permite mostrar los documentos que afectan al valor recibido.			NOMBRE DEL REPORTE PREC_VALR_RECIBI		
PREC_VALR_RECIBI.RPT		Fecha : dd/mm/yyyy			
Usuario :  ---- X(10) @USUARIO ----		Hora :  -- X(10) @hora --			
		Página : 9			
		----- @ NOMBRE_COMPañIA -----			
		---- X(70) @REPARTO ----  -  ---- X(10) @SIGLAS ----			
		VALOR RECIBIDO			
		Desde :  -- X(10) @DESDE --		Hasta :  -- X(10) @HASTA --	
Proyecto :	-- X(3) salm_proy_num --			-- X(50) auxi_desc_proy --	
Fase :	-- X(3) salm_codi_fase --			-- X(50) fase_desc_fase --	
Ítem :	-- X(3) salm_codi_item --			-- X(50) auxi_desc_item --	
Partida :	-- X(8) salm_rest_part --			-- X(50) part_desc_part --	
Dirección :	-- X(4) salm_codi_locd --			-- X(70) desc_desc --	
Moneda :	-- X(10)mone_abre --			-- X/25) mone_desc --	
Número del Documento	Tipo de Documento	Fecha del Documento	Valor Moneda	Tipo de Cambio	Valor Suces
Cabe_codi_digf  ---- X(8) ----	Cabe_tipo_docm  ---- X(4) ----	Cabe_fech_docm  --dd/mm/yyyy--	Deta_valr_divi  ---- 9(20) ----	Deta_valr_tcam  ---- 9(20) ----	Deta_valr_sucr  ---- 9(20) ----
↓	↓	↓	↓	↓	↓
Observaciones :					

 <b>ARMADA DEL ECUADOR</b>		<b>LISTA DE TABLAS</b>	<b>Página 2 de 2</b>
			<b>Fecha de Elaboración:</b> 06/Ene/1999
<b>AUTOR:</b> PROTCOM-ESPOL <b>DESARROLLADORES:</b> Jorge Luis Cobo Coronel Boris Andrés Aguirre Espinosa		<b>PROYECTO CANOPUS</b>	<b>SISTEMA PRESUPUESTO (EJECUCIÓN) VERSIÓN 1.0</b>
<b>NOMBRE DE LA TABLA</b>		<b>DEFINICIÓN</b>	
PREM_CABE_DOCM		Maestra de Documentos Presupuestarias	
PREM_DETA_DOCM		Detalle de Documentos Presupuestarios	
PREM_PART_PROY		Maestra de Partidas	
PRET_DENO_AUXI		Temporal de Denominaciones	
PREM_FASE_PRES		Maestra de Fases	
IMPM_MONE		Maestra de Monedas	
<b>Observaciones:</b>			

## 11.4.3. Reporte de las Tabla de Divisas

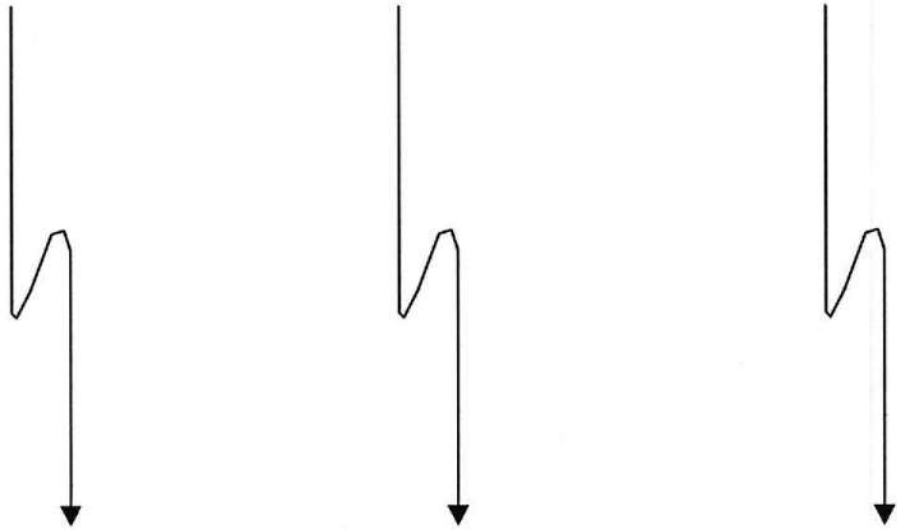
<b>ARMADA DEL ECUADOR</b>		<b>DISEÑO DE REPORTES</b>		Página 1 de 2 Fecha de Elaboración: 06/Ene/1999
AUTOR: PROTCOM-ESPOL DESARROLLADORES: Jorge Luis Cobo Coronel Boris Andrés Aguirre Espinosa		<b>PROYECTO CANOPUS</b>	<b>SISTEMA PRESUPUESTO ( EJECUCIÓN ) VERSIÓN 1.0</b>	
DESCRIPCIÓN: Permite mostrar un listado del tipo de cambio en que están las monedas, ya sea el tipo de cambio actual o el tipo de cambio que envía la DIGFIN.			<b>NOMBRE DEL REPORTE PREC_DIVI_PRES</b>	
<p>PREC_DIVI_PRES.RPT          Usuario :  ---- X(10) @USUARIO ----           Fecha : dd/mm/yyyy          Hora :  -- X(10) @hora --           Página : 9</p> <div style="display: flex; align-items: center; justify-content: center;">  <div style="text-align: center;"> <p> ----- X(50) @ NOMBRE_COMPañÍA -----                ---- X(70) @DESCRIPCION ----  -  ---- X(10) @SIGLAS ----   <b>TABLA DE DIVISAS</b></p> </div> </div>				
<b>Código de la Moneda</b>	<b>Descripción</b>	<b>Valor al Cambio (Sucres)</b>		
X(10) mone_abre--	---- X(25) mone_desc ----	999,999,999,999.99		
				
<b>Observaciones :</b>				





 <b>ARMADA DEL ECUADOR</b>		<b>LISTA DE TABLAS</b>		<b>Página 2 de 2</b>	
				<b>Fecha de Elaboración:</b> 06/Ene/1999	
<b>AUTOR:</b> PROTCOM-ESPOL <b>DESARROLLADORES:</b> Jorge Luis Cobo Coronel Boris Andrés Aguirre Espinosa		<b>PROYECTO CANOPUS</b>		<b>SISTEMA PRESUPUESTO ( EJECUCIÓN ) VERSIÓN 1.0</b>	
<b>NOMBRE DE LA TABLA</b>		<b>DEFINICIÓN</b>			
IMPM_MONE		Maestra de Monedas			
IMPT_TIPO_CAMB		Transaccional del tipo de cambio de monedas			
<b>Observaciones:</b> Tablas pertenecen al Sistema de Importaciones					

## 11.4.4. Reporte de Fondos Presupuestarios

<b>ARMADA DEL ECUADOR</b>		<b>DISEÑO DE REPORTES</b>		Página 1 de 2 Fecha de Elaboración: 06/Ene/1999
AUTOR: PROTCOM-ESPOL DESARROLLADORES: Jorge Luis Cobo Coronel Boris Andrés Aguirre Espinosa		<b>PROYECTO CANOPUS</b>	<b>SISTEMA PRESUPUESTO ( EJECUCIÓN ) VERSIÓN 1.0</b>	
DESCRIPCIÓN: Permite mostrar un listado de los fondos presupuestarios con los que se conforma la partida presupuestaria.			<b>NOMBRE DEL REPORTE PREC_FOND_PRES</b>	
PREC_FOND_PRES.RPT		Fecha : dd/mm/yyyy		
Usuario :  --- X(10) @USUARIO ----		Hora :  -- X(10) @hora --		
		Página : 9		
		----- X(50) @ NOMBRE_COMPañÍA -----   --- X(70) @DESCRIPCION ----  -  --- X(10) @SIGLAS ----  <b>FONDOS PRESUPUESTARIOS</b>		
<b>Código del Fondo</b>	<b>Descripción del Fondo</b>	<b>Tipo de Fondo</b>		
X(2) fond_codi--	---- X(100) fond_desc ----	--X(15) @ Tipo_Fond_estado--		
↓	↓	↓		
<b>Observaciones :</b>				

 <b>ARMADA DEL ECUADOR</b>		<b>LISTA DE TABLAS</b>		<b>Página 2 de 2</b>	
				Fecha de Elaboración: 06/Ene/1999	
<b>AUTOR:</b> PROTCOM-ESPOL <b>DESARROLLADORES:</b> Jorge Luis Cobo Coronel Boris Andrés Aguirre Espinosa		<b>PROYECTO CANOPUS</b>		<b>SISTEMA PRESUPUESTO ( EJECUCIÓN ) VERSIÓN 1.0</b>	
<b>NOMBRE DE LA TABLA</b>		<b>DEFINICIÓN</b>			
PREM_FOND_PART		Maestra de Fondos Presupuestarios			
<b>Observaciones:</b> Tabla pertenece al Sistema de Presupuesto					

## 11.4.5. Reporte de Partidas Presupuestarias

<b>ARMADA DEL ECUADOR</b>		<b>DISEÑO DE REPORTES</b>		Página 1 de 2
				Fecha de Elaboración: 06/Ene/1999
<b>AUTOR:</b> PROTCOM-ESPOL <b>DESARROLLADORES:</b> Jorge Luis Cobo Coronel Boris Andrés Aguirre Espinosa		<b>PROYECTO CANOPUS</b>	<b>SISTEMA PRESUPUESTO ( EJECUCIÓN ) VERSIÓN 1.0</b>	
<b>DESCRIPCIÓN:</b> Permite mostrar un listado de las partidas presupuestarias que se están utilizando en la Ejecución Presupuestaria.			<b>NOMBRE DEL REPORTE PREC_PART_PRES</b>	
PREC_PART_PRES.RPT <span style="float: right;">Fecha : dd/mm/yyyy</span> Usuario :  ---- X(10) @USUARIO ----  <span style="float: right;">Hora :  -- X(10) @hora -- </span> <span style="float: right;">Página : 9</span>				
  ----- X(50) @ NOMBRE_COMPañÍA -----   ---- X(70) @DESCRIPCION ----  -  ---- X(10) @SIGLAS ----  <b>PARTIDAS PRESUPUESTARIAS</b>				
<b>Código de la Partida</b>	<b>Descripción</b>	<b>Estado de la Partida</b>		
-X(6) part_codi_part--	---- X(50) part_desc_part ----	--X(15) @ Estado--		
				
<b>Observaciones :</b>				

 <b>ARMADA DEL ECUADOR</b>		<b>LISTA DE TABLAS</b>		Página 2 de 2	
				Fecha de Elaboración: 06/Ene/1999	
<b>AUTOR:</b> PROTCOM-ESPOL <b>DESARROLLADORES:</b> Jorge Luis Cobo Coronel Boris Andrés Aguirre Espinosa		<b>PROYECTO CANOPUS</b>		<b>SISTEMA PRESUPUESTO (EJECUCIÓN)</b> <b>VERSIÓN 1.0</b>	
<b>NOMBRE DE LA TABLA</b>		<b>DEFINICIÓN</b>			
PREM_PART_PROY		Maestra de Partidas Presupuestarias			
<b>Observaciones:</b> Tabla pertenece al Sistema de Presupuesto					

## 11.4.6. Reporte de Estado de Ejecución Presupuestaria

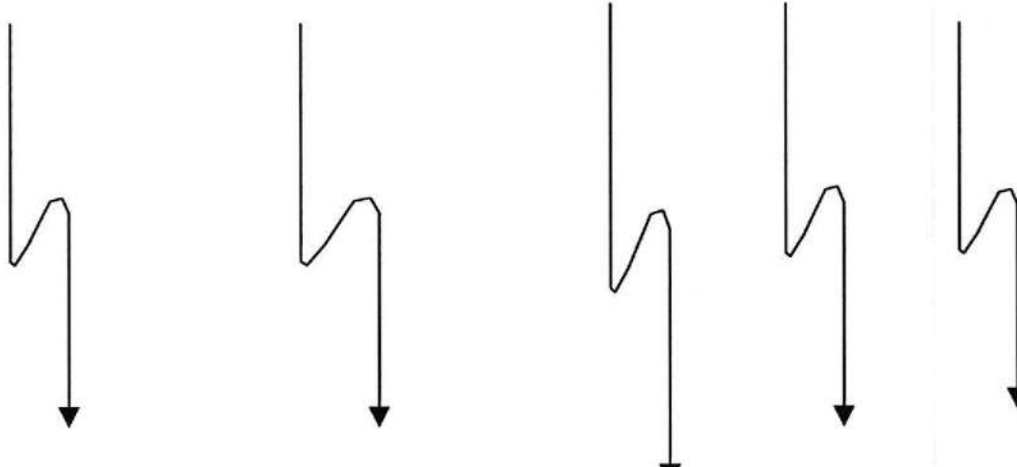
<b>ARMADA DEL ECUADOR</b>		<b>DISEÑO DE REPORTES</b>		Página 1 de 2	
				Fecha de Elaboración: 29/Mar/2000	
<b>AUTOR:</b> PROTCOM-ESPOL <b>DESARROLLADORES:</b> Martha Quiñónez N.		<b>PROYECTO CANOPUS</b>		<b>SISTEMA PRESUPUESTO ( EJECUCIÓN ) VERSIÓN 1.0</b>	
<b>DESCRIPCIÓN:</b> Permite mostrar un listado de los movimientos presupuestarios que se están utilizando en la Ejecución Presupuestaria.				<b>NOMBRE DEL REPORTE</b> PREC_ESTA_EJEC	
<pre> prec_esta_ejec.rpt Usuario :  ---- X(10) @USUARIO ----  Fecha : dd/mm/yyyy Hora :  -- X(10) @hora --  Página : 9  ----- X(50) @ NOMBRE_COMPañIA -----   ---- X(70) @REPARTO ----   ---- X(10) @SIGLAS ----  ESTADO DE EJECUCION PRESUPUESTARIA AL @FECHA </pre>					
					
Código	Concepto	Codificado	Ejecutado	Diferencia	
plan_grup_codi	----, plan_desc - X(50) ----	9(20,4)	9(20,4)	9(20,4)	
plan_subs_codi					
plan_mayo_codi	-----9(4)-----				
<b>SUBTOTAL:</b>		9(20,4)	9(20,4)	9(20,4)	
<b>RESULTADO OPERACIONAL CAPITAL</b>		9(20,4)	9(20,4)	9(20,4)	
<b>SUPERAVIR DESPUES OPER. CAPITAL</b>			9(20,4)	9(20,4)	
<b>SUPERAVIT PRESUPUESTARIO</b>			9(20,4)	9(20,4)	
					
<b>Observaciones :</b>					

 <b>ARMADA DEL ECUADOR</b>		<b>LISTA DE TABLAS</b>	<b>Página 2 de 2</b> <b>Fecha de Elaboración:</b> 29/Mar/2000
<b>AUTOR:</b> PROTCOM-ESPOL <b>DESARROLLADORES:</b> Martha Quiñónez N.	<b>PROYECTO</b> <b>CANOPUS</b>	<b>SISTEMA PRESUPUESTO</b> <b>( EJECUCIÓN )</b> <b>VERSIÓN 1.0</b>	
<b>NOMBRE DE LA TABLA</b>	<b>DEFINICIÓN</b>		
PRET_SALM_MOND	Contiene los datos de las cédulas presupuestarias en moneda		
PRET_SALD_SUCR	Contiene los datos de las cédulas presupuestarias en sucres		
CGLM_PLAN_CTAS	Contiene el plan de cuentas		
PREM_RELA_PLPA	Contiene la relación de la partida con la cuenta contable o presupuestaria.		
PREP_SALM_MENM	Contiene los datos mensuales de los ingresos, gastos, incrementos y reducciones de las cédulas en sucres		
IMPT_TIPO_CAMB	Transaccional del tipo de cambio de monedas		
PREM_CABE_DOCM	Contiene datos de la cabecera de documentos presupuestarios.		
PREM_DETA_DOCM	Contiene datos del detalle de documentos presupuestarios.		
PRET_TRAN_COGA	Maestra de Partidas Presupuestarias		
<b>Observaciones:</b> Tabla pertenece al Sistema de Presupuesto. Tabla pertenece al sistema de importaciones Tabla pertenece al sistema de contabilidad			

## 11.4.7. Reporte de Alteración Del Plan Anual De Actividades

<b>ARMADA DEL ECUADOR</b>		<b>DISEÑO DE REPORTES</b>		Página 1 de 2		
				Fecha de Elaboración: 06/Ene/1999		
AUTOR: PROTCOM-ESPOL DESARROLLADORES: Jorge Luis Cobo Coronel Boris Andrés Aguirre Espinosa		<b>PROYECTO CANOPUS</b>		<b>SISTEMA PRESUPUESTO ( EJECUCIÓN ) VERSIÓN 1.0</b>		
DESCRIPCIÓN:				<b>NOMBRE DEL REPORTE PREP_ALPR_PRES</b>		
----- X(50) @ NOMBRE_COMPañIA -----  <b>PLAN DIRECTOR ALTERACION DE PROYECTOS (ALTEPRO) ESTADO DE EJECUCION PRESUPUESTARIA AL @FECHA</b>						
ALTEPRO No.	Solc_num_e_docm	Código Proyecto:	Deta_solc_plan Deta_solc_prog, Deta_solc_tipo Deta_solc_proy		Pág.No.:	
Denominación:			Proy_deno_proy			
FASE	ITEM	DENOMINACION ITEM	COD. MONED	INCREMENTO	REDUCCION	CREACION
deta_solc_fase	Deta_solc_it em	Deta_solc_dsit	Mone_abre	Deta_solc_incr	Deta_solc_reu	Deta_solc_crea
TOTALES:				9(20,4)	9(20,4)	9(20,4)
<b>RELATOR</b>						
Resumen y Justificación: Solc_just_rela						
_____ LUGAR Y FECHA			Firma: Grado y Nombre _____ RELATOR			
<b>ORGANO DE DIRECCION SECTORIAL (ODS)</b>						
CRITERIO: solc_crit_ods						
_____ LUGAR Y FECHA			Concluye por la aprobación: Firma: Grado y Nombre:		Si <input type="checkbox"/>	No <input type="checkbox"/>
						ODS
<b>Observaciones :</b>						

 <b>ARMADA DEL ECUADOR</b>		<b>LISTA DE TABLAS</b>	<b>Página 2 de 2</b>
			<b>Fecha de Elaboración:</b> 06/Ene/1999
<b>AUTOR:</b> PROTCOM-ESPOL <b>DESARROLLADORES:</b> Jorge Luis Cobo Coronel Boris Andrés Aguirre Espinosa	<b>PROYECTO</b> <b>CANOPUS</b>	<b>SISTEMA PRESUPUESTO (EJECUCIÓN)</b> <b>VERSIÓN 1.0</b>	
<b>NOMBRE DE LA TABLA</b>	<b>DEFINICIÓN</b>		
prem_solc_alte	Contiene la cabecera de las solicitudes de los altepros o altepas		
prem_deta_solc	Contiene el detalle de las solicitudes de los altepros o altepas		
prem_proy_pres	Contiene los datos del proyecto		
<b>Observaciones:</b> Tabla pertenece al Sistema de Presupuesto.			

## 11.4.8. Reporte de Solicitud de Fondo

<b>ARMADA DEL ECUADOR</b>		<b>DISEÑO DE REPORTES</b>		Página 1 de 2	
				Fecha de Elaboración: 06/Abr/1999	
<b>AUTOR:</b> PROTCOM-ESPOL <b>DESARROLLADORES:</b> Jorge Luis Cobo Coronel Boris Andrés Aguirre Espinosa		<b>PROYECTO CANOPUS</b>		<b>SISTEMA PRESUPUESTO ( EJECUCIÓN ) VERSIÓN 1.0</b>	
<b>DESCRIPCIÓN:</b>				<b>NOMBRE DEL REPORTE PREP_ALPR_PRES</b>	
@NOMBRE_COMPañÍA X(50) <b>PLAN DIRECTOR</b>		<b>SOLICITUD DE FONDO</b>		S.F. No.    Solc_ume_digm	
<b>RELATOR</b>		@realtor_s		Pg. Fecha:    Solc_fech_emis	
<b>PROYECTO:</b> Proy_deno_prog		<b>CODIGO</b> RN ORIGINADOR    @RNE_C		<b>SIGLAS</b> @RNE_S	
<b>CODIGO PROYECTO</b> Deta_solc_plan, Deta_socl_prog, Deta_solc_tipo, Deta_solc_proy		RN EJECUTANTE    @RNE_C RN CONT. TEC    @TEC_C RN PAGADURIA    @PAGADURIA_C		<b>PRESUPUESTO</b> Ordinario    X Reservado    X Autofinanciado Otras Fuentes	
<b>FASE</b>	<b>ITEM</b>	<b>DENOMINACION PARTIDA PRESUPUESTARI</b>		<b>VALOR</b>	
deta_solc_fase	Deta_solc_item	Deta_solc_dsit		Solc_redu	
<b>JEFE DE LA UNIDAD FINANCIERA</b>		<b>JEFE DEL DPTO. PRESUPUESTO</b>		<b>OBSERVACIONES</b>	
<b>FIRMA</b>		<b>FIRMA</b>		Solc_refe	
<b>GRADO</b> @grado_fina		<b>GRADO</b> @grado_repa			
<b>NOMBRES</b> @nombre_fina		<b>NOMBRES</b> @nombre_repa			
<b>Observaciones :</b>					

 <b>ARMADA DEL ECUADOR</b>		<b>LISTA DE TABLAS</b>	<b>Página 2 de 2</b>
			<b>Fecha de Elaboración:</b> 06/Abr/1999
<b>AUTOR:</b> PROTCOM-ESPOL <b>DESARROLLADORES:</b> Jorge Luis Cobo Coronel Boris Andrés Aguirre Espinosa	<b>PROYECTO</b> <b>CANOPUS</b>	<b>SISTEMA PRESUPUESTO (EJECUCIÓN)</b> <b>VERSIÓN 1.0</b>	
<b>NOMBRE DE LA TABLA</b>	<b>DEFINICIÓN</b>		
prem_solc_alte	Contiene la cabecera de las solicitudes de los altepros o altepas		
prem_deta_solc	Contiene el detalle de las solicitudes de los altepros o altepas		
prem_proy_pres	Contiene los datos del proyecto		
<b>Observaciones:</b> Tabla pertenece al Sistema de Presupuesto.			

## 11.4.9. Reporte de Certificación Financiera

<b>ARMADA DEL ECUADOR</b>		<b>DISEÑO DE REPORTES</b>		Página 1 de 2	
				Fecha de Elaboración: 06/Abr/1999	
AUTOR: PROTCOM-ESPOL DESARROLLADORES: Jorge Luis Cobo Coronel Boris Andrés Aguirre Espinosa		<b>PROYECTO CANOPUS</b>		<b>SISTEMA PRESUPUESTO ( EJECUCIÓN ) VERSIÓN 1.0</b>	
DESCRIPCIÓN:				<b>NOMBRE DEL REPORTE PREP_ALPR_PRES</b>	
<b>@NOMBRE_COMPANÍA X(50) DIRAFI DIRECCION FINANCIERA  CERTIFICACION FINANCIERA</b>					
<b>PLAN DIRECTOR</b>		<b>SOLICITUD DE FONDO</b>		<b>SNo. Solc_anio - solc_num</b>	
<b>RELATOR</b>		<b>@realtor_s</b>		<b>Fecha: Dd/mm/aaa</b>	
				<b>Hora: Solc_hora_emis</b>	
				<b>Pág.:</b>	
				<b>APROBADA</b>	
				<b>X</b>	
<b>DESCRIPCION:</b> SOLC_DESC					
<b>REFERENCIA:</b> Solc_refe					
<b>DATOS DE CERTIFICACION</b>					
	<b>PLAN</b>	deta_solc_plan			
	<b>PROYECTO</b>	deta_solc_proy			
	<b>FASE</b>	deta_solc_fase			
	<b>ITEM</b>	deta_soc_item			
	<b>PART. PRES.</b>	deta_solc_part			
	<b>MONEDA</b>	mone_desc			
	<b>VALOR DIVISA</b>	deta_solc_incr			
	<b>TIPO CAMBIO</b>	deta_solc_redu			
	<b>VALOR SUCRES</b>	deta_solc_crea			
<b>@SUMILLAS</b>					
<hr/> <b>@GRADO_REPA @NOMBRE_REPA DIRECTOR DIRAFI</b>					
Solc_anex					
<b>Observaciones :</b>					

 <b>ARMADA DEL ECUADOR</b>		<b>LISTA DE TABLAS</b>		<b>Página 2 de 2</b>	
				<b>Fecha de Elaboración:</b> 06/Abr/1999	
<b>AUTOR:</b> PROTCOM-ESPOL <b>DESARROLLADORES:</b> Jorge Luis Cobo Coronel Boris Andrés Aguirre Espinosa		<b>PROYECTO</b> <b>CANOPUS</b>		<b>SISTEMA PRESUPUESTO</b> <b>( EJECUCIÓN )</b> <b>VERSIÓN 1.0</b>	
<b>NOMBRE DE LA TABLA</b>		<b>DEFINICIÓN</b>			
prem_solc_alte		Contiene la cabecera de las solicitudes de los altepros o altepas			
prem_deta_solc		Contiene el detalle de las solicitudes de los altepros o altepas			
Imp_mone		Contiene los datos de las monedas			
<b>Observaciones:</b> Tabla pertenece al Sistema de Presupuesto.					

## 11.4.10. Reporte de Afectaciones Contables

<b>ARMADA DEL ECUADOR</b>		<b>DISEÑO DE REPORTES</b>			Página 1 de 2			
					Fecha de Elaboración: 06/Ene/1999			
<b>AUTOR:</b> PROTCOM-ESPOL <b>DESARROLLADORES:</b> Jorge Luis Cobo Coronel Boris Andrés Aguirre Espinosa		<b>PROYECTO CANOPUS</b>		<b>SISTEMA DE PRESUPUESTO (EJECUCIÓN) VERSIÓN 1.0</b>				
<b>DESCRIPCIÓN:</b> Permite mostrar un listado de las afectaciones contables que el sistema a generado							<b>NOMBRE DEL REPORTE PREC_ASIE_CONT</b>	
PREC_ASIE_CONT.RPT Usuario :  ---- X(10) @USUARIO ----							Fecha : dd/mm/yyyy Hora :  ---- X(10) @hora ----  Página : 9	
		----- X (50) @ NOMBRE_COMPañÍA -----   ---- X(70) @ REPARTO ----  -  ---- X(10) @SIGLAS-----  <b>AFECTACIONES CONTABLES</b>						
DESDE :  ---- X(10) @ Desde ----					HASTA :  ---- X(10) @Hasta ----			
Número de Asiento Generado	Usuario Responsable	Código Originador	Fecha de Transacción	Tipo de Documento	Referencia	Descripción	Monto del Asiento	Estado del Asiento
inte_num_tran  --- 9(5) ---	inte_user  --- X(10) ---	inte_num_docu  ---- 9(5) ----	inte_fech_tran  -- dd/mm/yyyy --	inte_tipo_docu  ---- X(4) ----	inte_refe  --- X(200) ---	inte_glos  --- X(200) ---	999,999,999.99	@ESTADO  ---- X(15) ----
↓	↓	↓	↓	↓	↓	↓	↓	↓
<b>Total General :</b>							<b>999,999,999.99</b>	
<b>Observaciones:</b>								

 <b>ARMADA DEL ECUADOR</b>		<b>LISTA DE TABLAS</b>		<b>Página 2 de 2</b>	
				<b>Fecha de Elaboración:</b> 06/Ene/1999	
<b>AUTOR:</b> PROTCOM-ESPOL <b>DESARROLLADORES:</b> Jorge Luis Cobo Coronel Boris Andrés Aguirre Espinosa		<b>PROYECTO CANOPUS</b>		<b>SISTEMA PRESUPUESTO (EJECUCIÓN)</b> <b>VERSIÓN 1.0</b>	
<b>NOMBRE DE LA TABLA</b>		<b>DEFINICIÓN</b>			
RHUM_LOCD		Maestra de Localidades			
RHUM_DESC		Maestra de Descripción de Localidades			
CGLT_CABE_INTE		Cabecera de transacciones contables			
PRET_SALD_SUCR		Transaccional de Cédulas Presupuestarias			
PRET_DENO_AUXI		Auxiliar de denominaciones de Proyectos e Ítems			
PREM_SITU_PROY		Maestra de Situaciones del Proyecto			
PREM_PORC_SEGF		Maestra del Cronograma de Fechas del Seguimiento Físico			
CGLT_DETA_INTE		Detalle de transacciones contables			
<b>Observaciones:</b>					

## 11.4.11. Reporte del Análisis Resumido de Proyectos

<b>ARMADA DEL ECUADOR</b>		<b>DISEÑO DE REPORTES</b>			<b>Página 1 de 2</b>			
AUTOR: PROTCOM-ESPOL DESARROLLADORES: Jorge Luis Cobo Coronel Boris Andrés Aguirre Espinosa		<b>PROYECTO CANOPUS</b>	<b>SISTEMA DE PRESUPUESTO ( EJECUCIÓN ) VERSIÓN 1.0</b>					
DESCRIPCIÓN: Permite mostrar el Análisis Resumido de Proyectos						<b>NOMBRE DEL REPORTE PREC_ANLI_RESU</b>		
----- X(50) @ NOMBRE_COMPañÍA -----  <b>PLAN DIRECTOR</b>								
<b>ANÁLISIS RESUMIDO DE PROYECTOS</b>								
RELATOR :  --- X(10) desc_sigl ----		PLAN BÁSICO :  --- X(10) plan_basi_abre ----		PÁGINA : 9				
O.D.S :  --- X(10) desc_sigl ----		TRIMESTRE :  --- X(15) @TRIMESTRE ---		FECHA DE EMISIÓN : dd/mm/yyyy				
PROYECTO	DENOMINACIÓN	ASIGNACIÓN CODIFICADA	VALOR RECIBIDO	VALOR GASTADO	%AVANCE		SITUACIÓN	EXPLICACIÓN DE LOS DESVIOS R.N.E.
					FÍSICO	FINANCIADO		
auxi_proy_num  --- X(3) ---  ↓	auxi_desc_proy  --- X(50) ----  ↓	999,999,999.99 ↓	999,999,999.99 ↓	999,999,999.99 ↓	999.99 % ↓	999.99 % ↓	situ_desc_situ  --- X(12) ---  ↓	proy_obse_proy  --- X(250) ----  ↓
TOTALES :		999,999,999.99	999,999,999.99	999,999,999.99				
Observaciones y correcciones del Relator  --- X(250) @OBS_RELA ----				Acciones Correctivas del O.D.S.  --- X(50) @OBS_ODS ----				
<b>Observaciones:</b> Reporte establecido con los estándares del Plan Director								

 <b>ARMADA DEL ECUADOR</b>		<b>LISTA DE TABLAS</b>		<b>Página 2 de 2</b>	
				<b>Fecha de Elaboración:</b> 06/Ene/1999	
<b>AUTOR:</b> PROTCOM-ESPOL <b>DESARROLLADORES:</b> Jorge Luis Cobo Coronel Boris Andrés Aguirre Espinosa		<b>PROYECTO</b> <b>CANOPUS</b>		<b>SISTEMA PRESUPUESTO</b> <b>( EJECUCIÓN )</b> <b>VERSIÓN 1.0</b>	
<b>NOMBRE DE LA TABLA</b>		<b>DEFINICIÓN</b>			
PREM_PLAN_BASI		Maestra de Planes Básicos			
PREM_PROY_PRES		Maestra de Proyectos			
RHUM_LOCD		Maestra de Localidades			
RHUM_DESC		Maestra de Descripción de Localidades			
PRET_SALD_SUCR		Transaccional de Cédulas Presupuestarias			
PRET_DENO_AUXI		Auxiliar de denominaciones de Proyectos e Ítems			
PREM_SITU_PROY		Maestra de Situaciones del Proyecto			
PREM_PORC_SEGF		Maestra del Cronograma de Fechas del Seguimiento Físico			
<b>Observaciones:</b>					

**11.4.12. Reporte de Cédulas Presupuestarias de Gastos**

<b>ARMADA DEL ECUADOR</b>				<b>DISEÑO DE REPORTE</b>				Página 1 de 2			
								Fecha de Elaboración: 06/Ene/1999			
AUTOR: PROTCOM-ESPOL DESARROLLADORES: Jorge Luis Cobo Coronel Boris Andrés Aguirre Espinosa			<b>PROYECTO CANOPUS</b>		<b>SISTEMA DE PRESUPUESTO ( EJECUCIÓN ) VERSIÓN 1.0</b>						
DESCRIPCIÓN: Permite mostrar las Cédulas Presupuestarias del reparto solicitante								<b>NOMBRE DEL REPORTE PREC_CEDU_FOND</b>			
[----- X(50) @ NOMBRE_COMPañÍA -----] <span style="float: right;">Cortada al mes de :  -- X(15) @MES-- </span> <span style="float: right;">PÁGINA : 9</span> <b>CÉDULA PRESUPUESTARIA DE GASTOS DE</b>  -- X(10) desc_sig --  <b>PROYECTO :</b>  -- X(3)@PROYECTO--   -- X(50)desc_proy--  <b>FECHA DE EMISIÓN :</b> dd/mm/yyyy											
FASE	ÍTEM	PARTIDA	DESCRIPCIÓN ÍTEM Y PART.	MON	%	ASIG. INICIAL	INCREMENTOS	REDUCCIONES	ASIG. CODIFICADA	VALOR RECIBIDO	SALDO ASIGNADO
						INVR. MENSUAL	INVER. ACUMULADA	VALOR COMPROMETI.	DISPON. EFECTIVO	SALDO CAJA	EXCESO DE GASTO
@FASE	@ÍTEM	@PARTIDA	-- X(50) Desc_item--	moneda	999.99	999,999,999.99	999,999,999.99	999,999,999.99	999,999,999.99	999,999,999.99	999,999,999.99
--X(3)--	--X(3)--	-- X(8) ---	-- X(50) Desc_part--	--X(10)--	999.99	999,999,999.99	999,999,999.99	999,999,999.99	999,999,999.99	999,999,999.99	999,999,999.99
↓	↓	↓	↓	↓	↓	↓	↓	↓	↓	↓	↓
<b>Observaciones :</b>											

 <b>ARMADA DEL ECUADOR</b>		<b>LISTA DE TABLAS</b>		<b>Página 2 de 2</b>	
				<b>Fecha de Elaboración:</b> 06/Ene/1999	
<b>AUTOR:</b> PROTCOM-ESPOL <b>DESARROLLADORES:</b> Jorge Luis Cobo Coronel Boris Andrés Aguirre Espinosa		<b>PROYECTO CANOPUS</b>		<b>SISTEMA PRESUPUESTO (EJECUCIÓN)</b> <b>VERSIÓN 1.0</b>	
<b>NOMBRE DE LA TABLA</b>		<b>DEFINICIÓN</b>			
PREM_PLAN_BASI		Maestra de Planes Básicos			
PRET_SALM_MOND		Transaccional de Cédulas Presupuestarias a nivel moneda			
RHUM_LOCD		Maestra de Localidades			
RHUM_DESC		Maestra de Descripción de Localidades			
PRET_DENO_AUXI		Auxiliar de denominaciones de Proyectos e Ítems			
PREM_FOND_PART		Maestra del Fondo de la Partida			
PREM_PART_PROY		Maestra de Partidas			
IMPM_MONE		Maestra de Monedas			
IMPT_TIPO_CAMB		Maestra del Tipo de Cambio de la Moneda			
<b>Observaciones:</b>					

**11.4.13. Reporte de Compromisos o Gastos**

<b>ARMADA DEL ECUADOR</b>		<b>DISEÑO DE REPORTE</b>		Página 1 de 2 Fecha de Elaboración: 06/Enc/1999			
AUTOR: PROTCOM-ESPOL DESARROLLADORES: Jorge Luis Cobo Coronel Boris Andrés Aguirre Espinosa		<b>PROYECTO CANOPUS</b>		<b>SISTEMA DE PRESUPUESTO ( EJECUCIÓN ) VERSIÓN 1.0</b>			
DESCRIPCIÓN: Permite mostrar todos los compromisos o gastos que se han afectado a las cédulas presupuestarias del reparto pertinente						<b>NOMBRE DEL REPORTE PREC_COMP_GAST</b>	
PREC_COMP_GAST.RPT Usuario :  ---- X(10) @USUARIO ----						Fecha : dd/mm/yyyy Hora :  ---- X(10) @hora----  Página : 9	
		----- X(50) @ NOMBRE_COMPañÍA -----   ---- X(70) @ REPARTO ----  -  ---- X(10) @SIGLAS ----   ----- X(50) @ TITULO -----  DESDE :  ---- X(10) @DESDE ----                       HASTA :  ---- X(10) @HASTA ----					
Proyecto : @numproy Fase: tran_codi_fase Item: tran_codi_item Partida: @Partida Denominación Fase – Item: auxi_desc_item Part_desc_part							
Fecha	@Numero_desc	Descripción	Moneda	T. Dcto.	No. Dcto.	Valor Moneda	Valor Sucre
tran_Fech_tran  ---- X(10) ---- -	Tran_num_e_tran  ---X(9)---	tran_desc_tran @cadena_final  --X(250)--	Mone_abre  --X(3)--	tran_tipo_docm  --- X(4) ----	@Numero_doc  --- X(4) ----	Tran_valo_tran  ---- 9(20,4) ----	@valor  ---- 9(20,4) ----
↓	↓	↓	↓	↓	↓	↓	↓
<b>Observaciones :</b>							

 <b>ARMADA DEL ECUADOR</b>		<b>LISTA DE TABLAS</b>		<b>Página 2 de 2</b>	
				<b>Fecha de Elaboración:</b> 06/Ene/1999	
<b>AUTOR:</b> PROTCOM-ESPOL <b>DESARROLLADORES:</b> Jorge Luis Cobo Coronel Boris Andrés Aguirre Espinosa		<b>PROYECTO CANOPUS</b>		<b>SISTEMA PRESUPUESTO (EJECUCIÓN)</b> <b>VERSIÓN 1.0</b>	
<b>NOMBRE DE LA TABLA</b>		<b>DEFINICIÓN</b>			
PREM_CABE_DOCU		Maestra de Documentos Presupuestarios			
PREM_DETA_DOCM		Detalle del Documento Presupuestario			
PREM_PART_PROY		Maestra de Partidas			
PRET_DENO_AUXI		Auxiliar de denominaciones de Proyectos e Ítems			
<b>Observaciones:</b>					

## 11.4.15. Reporte de Documentos Presupuestarios - Moneda

<b>ARMADA DEL ECUADOR</b>		<b>DISEÑO DE REPORTE</b>			Página 1 de 2			
					Fecha de Elaboración: 06/Ene/1999			
AUTOR: PROTCOM-ESPOL DESARROLLADORES: Jorge Luis Cobo Coronel Boris Andrés Aguirre Espinosa		<b>PROYECTO CANOPUS</b>	<b>SISTEMA DE PRESUPUESTO ( EJECUCIÓN ) VERSIÓN 1.0</b>					
DESCRIPCIÓN: Permite mostrar un listado de los documentos que son enviados por la DIGFIN tanto como OEPs, OTs y RPs					<b>NOMBRE DEL REPORTE PREC_DOCM_PRES</b>			
PREC_DOCU_PRES.RPT Usuario :  ---- X(10) @USUARIO ----		----- X(50) @ NOMBRE_COMPañÍA -----   ---- X(70) @ REPARTO ----  -  ---- X(10) @SIGLAS ----   ----- X(50) @ TITULO -----			Fecha : dd/mm/yyyy Hora :  ---- X(10) @hora ----  Página : 9			
					Cabe_tipo_docm Nro.: cabe_codi_dign Fecha: cabe_fech_docm Pagaduría: cabe_codi_paga RNE: desc_sigl Página: 1			
REFERENCIA: cabe_refe_docm cabe_conp_docm								
<b>Proyecto</b>	<b>Fase</b>	<b>Ítem</b>	<b>Partida</b>	<b>Mo</b>	<b>Denominación Ítem/Partida</b>	<b>Valor Divisa</b>	<b>@Sutitulo</b>	<b>@Sutitulo2</b>
Deta_plan_basi Auxi_codi_prog Auxi_codi_tipo Deta_proy_num  --- X(8) ---	Deta_codi_fase  -- X(3) --	Deta_codi_item  X(3)-	Deta_fond_part deta_rest_part  X(10)-	Mone_abre  --- X(10) ---	--- X(50) auxi_desc_item---   --- X(50) part_desc_part---	--- 9(20,4) Deta_valr_divi ---	@Incremento	@Reduccion
	↓	↓	↓	↓	↓	↓	↓	↓
<b>Total General :</b>							<b>@totalinc</b>	<b>@reduccion</b>
<b>Observaciones:</b>								

 <b>ARMADA DEL ECUADOR</b>		<b>LISTA DE TABLAS</b>		<b>Página 2 de 2</b>	
				<b>Fecha de Elaboración:</b> 06/Ene/1999	
<b>AUTOR:</b> PROTCOM-ESPOL <b>DESARROLLADORES:</b> Jorge Luis Cobo Coronel Boris Andrés Aguirre Espinosa		<b>PROYECTO CANOPUS</b>		<b>SISTEMA PRESUPUESTO (EJECUCIÓN)</b> <b>VERSIÓN 1.0</b>	
<b>NOMBRE DE LA TABLA</b>		<b>DEFINICIÓN</b>			
PRET_TRAN_COGA		Transaccional de Compromisos y Gastos			
PREM_PART_PROY		Maestra de Partidas			
PREM_FASE_PRES		Maestra de Fases			
PRET_DENO_AUXI		Auxiliar de denominaciones de Proyectos e Ítems			
<p><b>Observaciones:</b> La tabla temporal descrita es generada en Access, la cual almacena la información para generar el reporte de Cronogramas.</p>					

## 11.4.15. Reporte de Documentos Presupuestarios - Moneda

<b>ARMADA DEL ECUADOR</b>		<b>DISEÑO DE REPORTE</b>		Página 1 de 2 Fecha de Elaboración: 06/Ene/1999				
AUTOR: PROTCOM-ESPOL DESARROLLADORES: Jorge Luis Cobo Coronel Boris Andrés Aguirre Espinosa		<b>PROYECTO CANOPUS</b>	<b>SISTEMA DE PRESUPUESTO (EJECUCIÓN) VERSIÓN 1.0</b>					
DESCRIPCIÓN: Permite mostrar un listado de los documentos que son enviados por la DIGFIN tanto como OEPs, OTs y RPs				<b>NOMBRE DEL REPORTE PREC_DOCM_PRES</b>				
PREC_DOCU_PRES.RPT Usuario :  ---- X(10) @USUARIO ----		----- X(50) @ NOMBRE_COMPañÍA -----   ---- X(70) @ REPARTO ----  -  ---- X(10) @SIGLAS ----   ----- X(50) @ TITULO -----		Fecha : dd/mm/yyyy Hora :  ---- X(10) @hora ----  Página : 9				
REFERENCIA: cabe_refe_docm cabe_conp_docm				Cabe_tipo_docm Nro.: cabe_codi_dign Fecha: cabe_fech_docm Pagaduría: cabe_codi_paga RNE: desc_sigl Página: 1				
<b>Proyecto</b>	<b>Fase</b>	<b>Ítem</b>	<b>Partida</b>	<b>Mo</b>	<b>Denominación Ítem/Partida</b>	<b>Valor Divisa</b>	<b>@Sutitulo</b>	<b>@Sutitulo2</b>
Deta_plan_basi Auxi_codi_prog Auxi_codi_tipo Deta_proy_num  --- X(8) ---	Deta_codi_fase  -- X(3) --	Deta_codi_item  X(3)-	Deta_fond_part deta_rest_part  X(10)-	Mone_abre  --- X(10) ---	--- X(50) auxi_desc_item---  --- X(50) part_desc_part---	--- 9(20,4) Deta_valr_divi --	@Incremento	@Reduccion
	↓	↓	↓	↓	↓	↓	↓	↓
<b>Total General :</b>							<b>@totalinic</b>	<b>@reduccion</b>
<b>Observaciones:</b>								

 <b>ARMADA DEL ECUADOR</b>		<b>LISTA DE TABLAS</b>		<b>Página 2 de 2</b>	
				<b>Fecha de Elaboración:</b> 06/Ene/1999	
<b>AUTOR:</b> PROTCOM-ESPOL <b>DESARROLLADORES:</b> Jorge Luis Cobo Coronel Boris Andrés Aguirre Espinosa		<b>PROYECTO</b> <b>CANOPUS</b>		<b>SISTEMA PRESUPUESTO</b> <b>( EJECUCIÓN )</b> <b>VERSIÓN 1.0</b>	
<b>NOMBRE DE LA TABLA</b>		<b>DEFINICIÓN</b>			
CXPM_CMEG		Maestra de Comprobantes de Egreso			
CXPM_CTAS_PAGR		Maestra de Cuentas por Pagar			
ADQM_PROV		Maestra de Proveedores			
CGLT_CABE_INTE		Cabecera de Transacciones Contables			
PRET_TRAN_COGA		Transaccional de Compromisos y Gastos			
PRET_DENO_AUXI		Auxiliar de denominaciones de Proyectos e Ítems			
PRET_MOVI_PRES		Transaccional de Movimientos Presupuestarios			
<p><b>Observaciones:</b> La tabla temporal descrita es generada en Access, la cual almacena la información para generar el reporte de Cronogramas.</p>					

## 11.4.16. Reportes de Movimientos Presupuestarios

<b>ARMADA DEL ECUADOR</b>				<b>DISEÑO DE REPORTES</b>				Página 1 de 2				
AUTOR: PROTCOM-ESPOL DESARROLLADORES: Jorge Luis Cobo Coronel Boris Andrés Aguirre Espinosa				<b>PROYECTO CANOPUS</b>		<b>SISTEMA DE PRESUPUESTO ( EJECUCIÓN ) VERSIÓN 1.0</b>						
DESCRIPCIÓN: Permite mostrar todos los movimientos presupuestarios generados ya sea por un compromiso, gasto, precompromisos.										<b>NOMBRE DEL REPORTE PREC_MOVI_PRES</b>		
PREC_MOVI_PRES.RPT Usuario :  ---- X(10) @USUARIO ----										Fecha : dd/mm/yyyy Hora :  ---- X(10) @hora ----  Página : 9		
	----- @ X(50) NOMBRE_COMPañÍA -----   ---- X(70) @ REPARTO ----  -  ---- X(10) @SIGLAS ----  <b>MOVIMIENTOS PRESUPUESTARIOS</b>											
DESDE :  ---- X(10) @DESDE ----						HASTA :  ---- X(10) @HASTA ----						
Proyecto	Fase	Ítem	Partida	Moneda	Documento	No de Documento	Descripción Transacción	Fecha Transacción	Valor Transacción	Valor Movimiento	Transac. Generada	Estado
@Proyecto  -- X(3) --	@Fase  X(3)-	@Item  X(3)-	tran_rest_part  --- X(8) ---	mone_abre  --- X(10) ---	tran_tipo_docm  --- X(4) ---	tran_num_documento  --- 9(10) ---	tran_desc_tran  --- X(100) ---	tran_fech_tran  dd/mm/yyyy-	tran_valo_tran 999,999,999.9	movi_valr 999,999,999.9	movi_codi_inte 999,999,999.9	@estado  -- X(10) --
↓ ↓ ↓ ↓ ↓ ↓ ↓ ↓ ↓ ↓												
<b>TOTAL GENERAL :</b>										<b>999,999,999</b>		
<b>Observaciones:</b>												

 <b>ARMADA DEL ECUADOR</b>		<b>LISTA DE TABLAS</b>	<b>Página 2 de 2</b> <b>Fecha de Elaboración:</b> 06/Ene/1999
<b>AUTOR:</b> PROTCOM-ESPOL <b>DESARROLLADORES:</b> Jorge Luis Cobo Coronel Boris Andrés Aguirre Espinosa		<b>PROYECTO CANOPUS</b>	<b>SISTEMA PRESUPUESTO (EJECUCIÓN) VERSIÓN 1.0</b>
<b>NOMBRE DE LA TABLA</b>	<b>DEFINICIÓN</b>		
PRET_DENO_AUXI	Auxiliar de denominaciones de Proyectos e Ítems		
RHUM_LOCD	Maestra de Localidades		
RHUM_DESC	Maestra de Descripción de Localidades		
PREM_PROY_PRES	Maestra de Proyectos		
PREM_FASE_PRES	Maestra de Fases		
PREM_PLAN_BASI	Maestra de Planes Básicos		
PREM_ITEM_PRES	Maestra de Ítems		
PRET_SALM_MOND	Transaccional de Cédulas Presupuestarias a nivel moneda		
PRET_BISE_PRES	Transaccional del Cuadro de Bienes o Servicios		
PREM_SGFI_BISE	Transaccional del Detalle del Cronograma de Valores sean bienes o servicios		
PRET_DBIS_SEGI	Maestra de los Porcentajes a nivel Subítem del Seguimiento Físico		
PREM_PORC_SEGF	Maestra del Cronograma de Fechas del Seguimiento Físico		
<p><b>Observaciones:</b> La tabla temporal descrita es generada en Access, la cual almacena la información para generar el reporte de Cronogramas.</p>			

## 11.4.17. Reporte del Seguimiento Físico

<b>ARMADA DEL ECUADOR</b>		<b>DISEÑO DE REPORTES</b>		<b>Página 1 de 2</b>																
				<b>Fecha de Elaboración:</b> 06/Ene/1999																
<b>AUTOR: PROTCOM-ESPOL</b> <b>DESARROLLADORES:</b> Jorge Luis Cobo Coronel Boris Andrés Aguirre Espinosa		<b>PROYECTO</b> <b>CANOPUS</b>		<b>SISTEMA DE PRESUPUESTO</b> <b>( EJECUCIÓN )</b> <b>VERSIÓN 1.0</b>																
<b>DESCRIPCIÓN:</b> Permite realizar el Seguimiento Físico de Proyectos que han sido utilizados en la ejecución presupuestaria.				<b>NOMBRE DEL REPORTE</b> PREC_SEGI_FISI																
----- @ X(50) NOMBRE_COMPañÍA -----  <b>PLAN DIRECTOR</b> <b>SEGUIMIENTO FÍSICO DE PROYECTOS</b>																				
CÓDIGO PROYECTO :  -- X(3) @Proyecto ---		RNE :  -- X(10) desc_sigl ---		PÁGINA : 9																
DENOMINACIÓN :  -- X(50) detalles.desc_proy ---				FECHA DE EMISIÓN : dd/mm/yyyy																
ASIGNACIÓN INICIAL : 999,999,999.99		VALOR RECIBIDO : 999,999,999.99		INVERSIÓN ACUMULADA: 999,999,999.99																
ASIGNACIÓN CODIFICADA : 999,999,999.99		VALOR COMPROMETIDO : 999,999,999.99																		
FASE	ÍTEM	SUB ÍTEM	DENOMINACIÓN	MESES												COSTO ESTIMADO	VALOR GASTADO	SITUACIÓN	% AVANCE FÍSICO	% AVANCE FINANCIADO
				E	F	M	A	M	J	J	A	S	O	N	D					
@fase  -X(3)-	@item  -X(3)-	@subitem  -9(4)-	-- X(50) Detalles.fase --   -- X(50) Detalles.item --   --X(50) Detalles.subitem-													999,999,999.99	999,999,999.99	detalles.situacion  -- X(12) ---	999.99 %	999.99 %
↳	↳	↳	↳												↳	↳	↳	↳	↳	
<b>TOTAL :</b>												999,999,999.99	999,999,999.99							
<b>RNE : EXPLICACION DE LOS DESVIOS (FINANCIEWROS, TECNICOS, ADMINISTRATIVOS) :</b>																				
<b>Observaciones :</b> Reporte establecido con los estándares del Plan Director. Se dan los valores que se hayan planificado y los valores que se han utilizado en las cédulas presupuestarias.																				

# Capítulo

---

# 12

## Diagramas de Entrada - Proceso - Salida



En este capítulo, se detalla la información de entrada, los procesos a realizar y resultados a obtener.

Al final de este capítulo Ud. podrá saber la información que fluye y los resultados que se dan, al final de un proceso.

## 12. DIAGRAMAS DE ENTRADA-PROCESO-SALIDA

### 12.1. IPO DEL SISTEMA APD

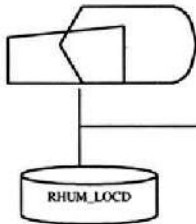
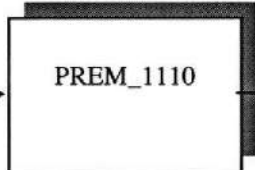

#### 12.1.1. Registro del Plan Básico

 <b>ARMADA DEL ECUADOR</b>	<b>DESCRIPCIÓN DE PROGRAMAS</b>		Página 1 de 1
			Fecha de Elaboración: 04/Ene/1999
<b>AUTOR:</b> PROTCOM-ESPOL <b>DESARROLLADORES:</b> Jorge Cobo Coronel Boris Aguirre Espinosa	<b>PROYECTO CANOPUS</b>	<b>SISTEMA DE PRESUPUESTO (PLAN DIRECTOR)</b> <b>Versión 1.0</b>	
<b>ID:</b> PREM_1110 <b>MANTENIMIENTO DEL PLAN BÁSICO</b>	<b>OBJETIVO DEL PROGRAMA:</b> Realiza el mantenimiento de los Planes Básicos concernientes al Presupuesto.		
<b>DIAGRAMA DEL PROCESO</b>			
<b>I</b>	<b>P</b>	<b>O</b>	
			
<b>DESCRIPCIÓN DEL PROCESO</b>			
<ol style="list-style-type: none"> <li>1. Verificar que existan datos en la tabla RHUM_LOCD.</li> <li>2. Ingresar datos necesarios para el Plan Básico.</li> <li>3. Verificar que los datos ingresados sean los correctos.</li> <li>4. Grabar los datos ingresados.</li> <li>5. Verificar que el ingreso se realizó con éxito.</li> </ol>			
<b>OBSERVACIONES:</b>			
La tabla que interviene en el proceso pertenece al módulo de Recursos Humanos			
<b>TABLAS QUE INTERVIENEN EN EL PROGRAMA</b>			
No.	Nombre de la Tabla	Definición	
1	RHUM_LOCD	Maestra de Localidades.	
2	PREM_PLAN_BASI	Maestra de Planes Básicos.	

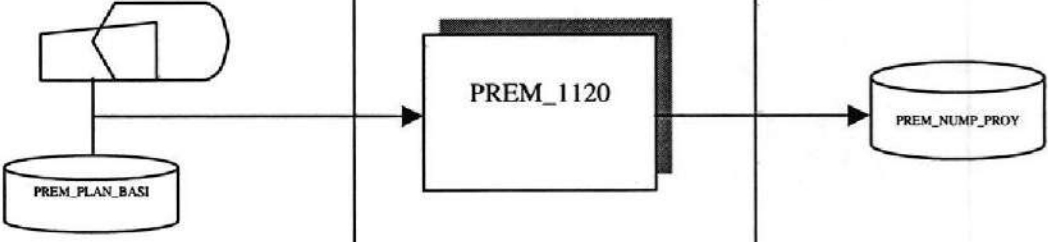

## 12.1.2. Registro de Programas

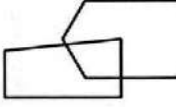
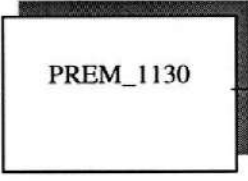
 <b>ARMADA DEL ECUADOR</b>	<b>DESCRIPCIÓN DE PROGRAMAS</b>	Página 1 de 1
		Fecha de Elaboración: 04/Ene/1999
<b>AUTOR:</b> PROTCOM-ESPOL <b>DESARROLLADORES:</b> Jorge Cobo Coronel Boris Aguirre Espinosa	<b>PROYECTO CANOPUS</b>	<b>SISTEMA DE PRESUPUESTO (PLAN DIRECTOR)</b> <b>Versión 1.0</b>
<b>ID:</b> PREM_1120 <b>MANTENIMIENTO DE PROGRAMAS</b>	<b>OBJETIVO DEL PROGRAMA:</b> Realiza el mantenimiento de los Programas correspondientes al Plan Básico.	
<b>DIAGRAMA DEL PROCESO</b>		
I	P	O
		
<b>DESCRIPCIÓN DEL PROCESO</b>		
<ol style="list-style-type: none"> <li>1. Verificar que existan datos en la tabla PREM_PLAN_BASI.</li> <li>2. Ingresar los datos necesarios para el Programa.</li> <li>3. Verificar que los datos ingresados sean los correctos.</li> <li>4. Grabar los datos ingresados.</li> <li>5. Verificar que el ingreso se realizó con éxito.</li> </ol>		
<b>OBSERVACIONES:</b> La tabla que interviene en el proceso pertenece al módulo de Presupuesto.		
<b>TABLAS QUE INTERVIENEN EN EL PROGRAMA</b>		
No.	Nombre de la Tabla	Definición
1	PREM_PLAN_BASI	Maestra de Planes Básicos.
2	PREM_NUMP_PROY	Maestra de Programas.

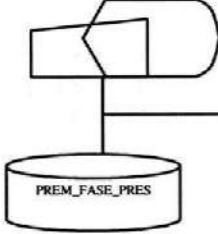
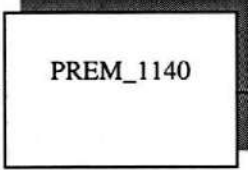

## 12.1.3. Registro de Fases

 <b>ARMADA DEL ECUADOR</b>	<b>DESCRIPCIÓN DE PROGRAMAS</b>		<b>Página 1 de 1</b>
			<b>Fecha de Elaboración:</b> 04/Ene/1999
<b>AUTOR:</b> PROTCOM-ESPOL <b>DESARROLLADORES:</b> Jorge Cobo Coronel Boris Aguirre Espinosa	<b>PROYECTO CANOPUS</b>	<b>SISTEMA DE PRESUPUESTO (PLAN DIRECTOR)</b> <b>Versión 1.0</b>	
<b>ID:</b> PREM_1130 <b>MANTENIMIENTO DE FASES</b>	<b>OBJETIVO DEL PROGRAMA:</b> Realiza el mantenimiento de las Fases Presupuestarias.		
<b>DIAGRAMA DEL PROCESO</b>			
<b>I</b>	<b>P</b>	<b>O</b>	
			
<b>DESCRIPCIÓN DEL PROCESO</b>			
<ol style="list-style-type: none"> <li>1. Ingresar los datos necesarios para la Fase.</li> <li>2. Verificar que los datos ingresados sean los correctos.</li> <li>3. Grabar los datos ingresados.</li> <li>4. Verificar que el ingreso se realizó con éxito.</li> </ol>			
<b>OBSERVACIONES:</b>			
No se utilizan tablas para el proceso, solo se ingresan datos por teclado.			
<b>TABLAS QUE INTERVIENEN EN EL PROGRAMA</b>			
No.	Nombre de la Tabla	Definición	
1	PREM_FASE_PRES	Maestra de Fases.	

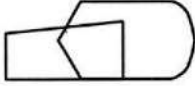
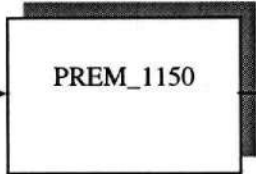

## 12.1.4. Registro de Ítem

 <b>ARMADA DEL ECUADOR</b>	<b>DESCRIPCIÓN DE PROGRAMAS</b>		<b>Página 1 de 1</b>
			<b>Fecha de Elaboración:</b> 04/Ene/1999
<b>AUTOR:</b> PROTCOM-ESPOL <b>DESARROLLADORES:</b> Jorge Cobo Coronel Boris Aguirre Espinosa	<b>PROYECTO CANOPUS</b>	<b>SISTEMA DE PRESUPUESTO (PLAN DIRECTOR)</b> <b>Versión 1.0</b>	
<b>ID: PREM_1140</b> <b>MANTENIMIENTO DE ÍTEM</b>	<b>OBJETIVO DEL PROGRAMA:</b> Realiza el mantenimiento de los Ítems Presupuestarios.		
<b>DIAGRAMA DEL PROCESO</b>			
<b>I</b>	<b>P</b>	<b>O</b>	
			
<b>DESCRIPCIÓN DEL PROCESO</b>			
<ol style="list-style-type: none"> <li>1. Verificar que existan datos en la tabla PREM_FASE_PRES.</li> <li>2. Ingresar los datos necesarios para el Ítem.</li> <li>3. Verificar que los datos ingresados sean los correctos.</li> <li>4. Grabar los datos ingresados.</li> <li>5. Verificar que el ingreso se realizó con éxito.</li> </ol>			
<b>OBSERVACIONES:</b> La tabla que interviene en el proceso pertenece al módulo de Presupuesto			
<b>TABLAS QUE INTERVIENEN EN EL PROGRAMA</b>			
No.	Nombre de la Tabla	Definición	
1	PREM_FASE_PRES	Maestra de Fases.	
2	PREM_ITEM_PRES	Maestra de Ítems.	

## 12.1.5. Registro de Partidas

 <b>ARMADA DEL ECUADOR</b>	<b>DESCRIPCIÓN DE PROGRAMAS</b>		<b>Página 1 de 1</b>
			<b>Fecha de Elaboración:</b> 04/Ene/1999
<b>AUTOR:</b> PROTCOM-ESPOL <b>DESARROLLADORES:</b> Jorge Cobo Coronel Boris Aguirre Espinosa	<b>PROYECTO CANOPUS</b>	<b>SISTEMA DE PRESUPUESTO (PLAN DIRECTOR)</b> <b>Versión 1.0</b>	
<b>ID:</b> PREM_1150 <b>MANTENIMIENTO DE PARTIDAS</b>	<b>OBJETIVO DEL PROGRAMA:</b> Realizar el mantenimiento de las Partidas Presupuestarias.		
<b>DIAGRAMA DEL PROCESO</b>			
<b>I</b>	<b>P</b>	<b>O</b>	
	 PREM_1150	 PREM_PART_PROY	
<b>DESCRIPCIÓN DEL PROCESO</b>			
<ol style="list-style-type: none"> <li>1. Ingresar los datos necesarios de la Partida Presupuestaria.</li> <li>2. Verificar que los datos ingresados sean los correctos.</li> <li>3. Grabar los datos ingresados.</li> <li>4. Verificar que el ingreso se realizó con éxito.</li> </ol>			
<b>OBSERVACIONES:</b>			
No se utilizan tablas para el proceso, solo se ingresan datos por teclado.			
<b>TABLAS QUE INTERVIENEN EN EL PROGRAMA</b>			
No.	Nombre de la Tabla	Definición	
1	PREM_PART_PROY	Maestra de Partidas.	

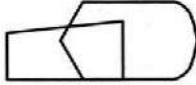
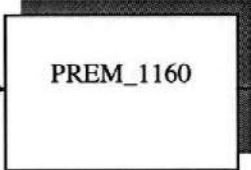
## 12.1.6. Registro de Unidades de Medida

 <b>ARMADA DEL ECUADOR</b>	<b>DESCRIPCIÓN DE PROGRAMAS</b>		<b>Página 1 de 1</b>
			<b>Fecha de Elaboración:</b> 04/Ene/1999
<b>AUTOR:</b> PROTCOM-ESPOL <b>DESARROLLADORES:</b> Jorge Cobo Coronel Boris Aguirre Espinosa	<b>PROYECTO CANOPUS</b>	<b>SISTEMA DE PRESUPUESTO (PLAN DIRECTOR) Versión 1.0</b>	
<b>ID:</b> PREM_1160 <b>MANTENIMIENTO UNIDADES DE MEDIDA</b>	<b>OBJETIVO DEL PROGRAMA:</b> Realizar el mantenimiento de las Unidades de Medida utilizadas en la Planificación.		
<b>DIAGRAMA DEL PROCESO</b>			
<b>I</b>	<b>P</b>	<b>O</b>	
			
<b>DESCRIPCIÓN DEL PROCESO</b>			
<ol style="list-style-type: none"> <li>1. Ingresar los datos necesarios para la Unidad.</li> <li>2. Verificar que los datos ingresados sean los correctos.</li> <li>3. Grabar los datos ingresados.</li> <li>4. Verificar que el ingreso se realizó con éxito.</li> </ol>			
<b>OBSERVACIONES:</b>			
No se utilizan tablas para el proceso, solo se ingresan datos por teclado.			
<b>TABLAS QUE INTERVIENEN EN EL PROGRAMA</b>			
No.	Nombre de la Tabla	Definición	
1	INVM_UNID	Maestra de Unidades.	

## 12.1.7. Registro de Fases – Partidas

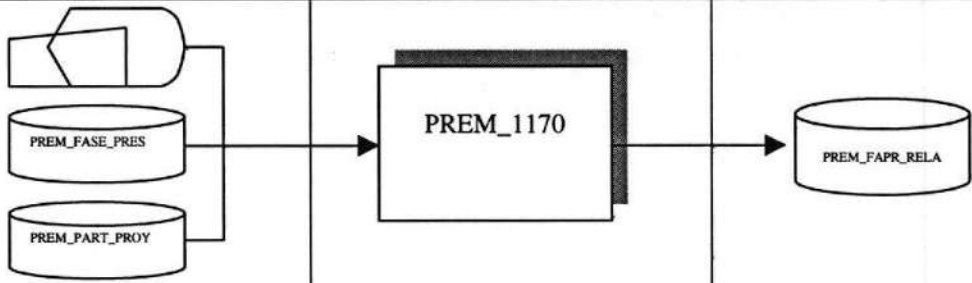
 <b>ARMADA DEL ECUADOR</b>	<b>DESCRIPCIÓN DE PROGRAMAS</b>		<b>Página 1 de 1</b>
			<b>Fecha de Elaboración:</b> 04/Ene/1999
<b>AUTOR:</b> PROTCOM-ESPOL <b>DESARROLLADORES:</b> Jorge Cobo Coronel Boris Aguirre Espinosa	<b>PROYECTO CANOPUS</b>	<b>SISTEMA DE PRESUPUESTO (PLAN DIRECTOR)</b> <b>Versión 1.0</b>	
<b>ID: PREM_1170</b> <b>MANTENIMIENTO DE FASE/PARTIDA</b>	<b>OBJETIVO DEL PROGRAMA:</b> Realiza el mantenimiento de la relación que debe existir entre la Fases y las Partidas.		
<b>DIAGRAMA DEL PROCESO</b>			
<b>I</b>	<b>P</b>	<b>O</b>	
			
<b>DESCRIPCIÓN DEL PROCESO</b>			
<ol style="list-style-type: none"> <li>1. Verificar que existan datos en las tablas PREM_FASE_PRES y PREM_PART_PROY.</li> <li>2. Ingresar los datos necesarios para realizar la relación Fase/Partida.</li> <li>3. Verificar que los datos ingresados sean los correctos.</li> <li>4. Grabar los datos ingresados.</li> <li>5. Verificar que el ingreso se realizó con éxito.</li> </ol>			
<b>OBSERVACIONES:</b> Las tablas que intervienen en el proceso pertenecen al módulo de Presupuesto			
<b>TABLAS QUE INTERVIENEN EN EL PROGRAMA</b>			
<b>No.</b>	<b>Nombre de la Tabla</b>	<b>Definición</b>	
1	PREM_FASE_PRES	Maestra de Fases.	
2	PREM_PART_PROY	Maestra de Partidas.	
3	PREM_FAPR_RELA	Maestra de relación Fase/Partida.	

## 12.1.8. Registro de Proyectos

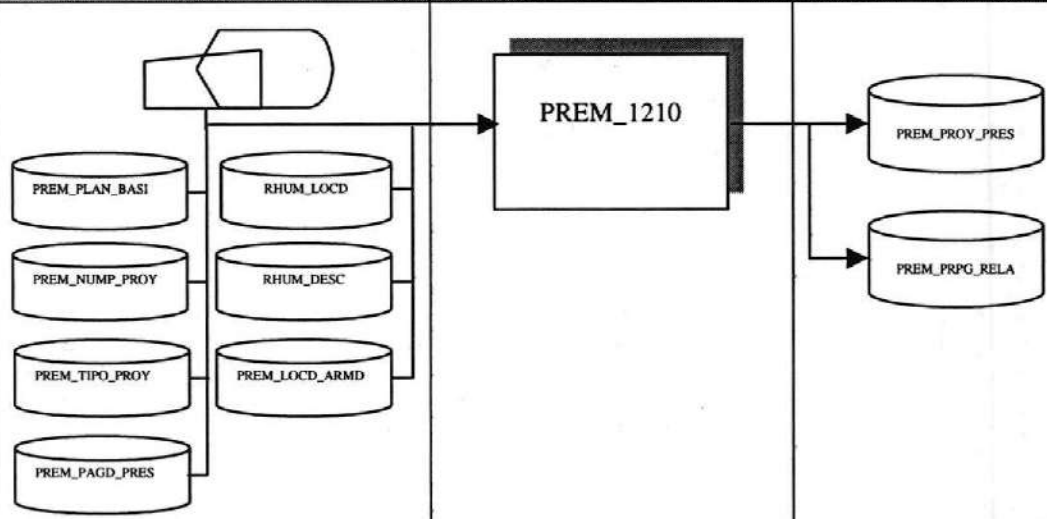
 <b>ARMADA DEL ECUADOR</b>	<b>DESCRIPCIÓN DE PROGRAMAS</b>	<b>Página 1 de 1</b>
		<b>Fecha de Elaboración:</b> 04/Enc/1999
<b>AUTOR:</b> PROTCOM-ESPOL <b>DESARROLLADORES:</b> Jorge Cobo Coronel Boris Aguirre Espinosa	<b>PROYECTO CANOPUS</b>	<b>SISTEMA DE PRESUPUESTO (PLAN DIRECTOR)</b> <b>Versión 1.0</b>
<b>ID: PREM_1210</b> <b>MANTENIMIENTO DE PROYECTOS</b>	<b>OBJETIVO DEL PROGRAMA:</b> Realiza el mantenimiento de los Proyectos que se creasen por necesidades de los repartos.	
<b>DIAGRAMA DEL PROCESO</b>		
I	P	O
		
<b>DESCRIPCIÓN DEL PROCESO</b>		
<ol style="list-style-type: none"> <li>1. Verificar que existan datos en las tablas de PREM_PLAN_BASI, PREM_NUMP_PROY, PREM_TIPO_PROY, PREM_PAGD_PRES, PREM_LOCD_ARMD, RHUM_LOCD y RHUM_DESC.</li> <li>2. Ingresar los datos necesarios para el Proyecto.</li> <li>3. Verificar que los datos ingresados sean los correctos.</li> <li>4. Grabar los datos ingresados.</li> <li>5. Verificar que el ingreso se realizó con éxito.</li> </ol>		
<b>OBSERVACIONES:</b> Las tablas que intervienen en el proceso pertenecen al módulo de Presupuesto y Recursos Humanos		
<b>TABLAS QUE INTERVIENEN EN EL PROGRAMA</b>		
No.	Nombre de la Tabla	Definición
1	PREM_PLAN_BASI	Maestra de Planes Básicos.
2	PREM_NUMP_PROY	Maestra de Programas.
3	PREM_TIPO_PROY	Maestra de Tipos de Proyectos.
4	PREM_PAGD_PRES	Maestra de Pagadurías.
5	PREM_LOCD_ARMD	Maestra de Localidades usadas en la Planificación.
6	RHUM_LOCD	Maestra de Localidades.
7	RHUM_DESC	Maestra de Descripción de las Localidades de Recursos Humanos.
8	PREM_PROY_PRES	Maestra de Proyectos.
9	PREM_PRPG_RELA	Maestra de Relación Proyecto/Pagaduría.

## 12.1.9. Registro de Fases – Ítems

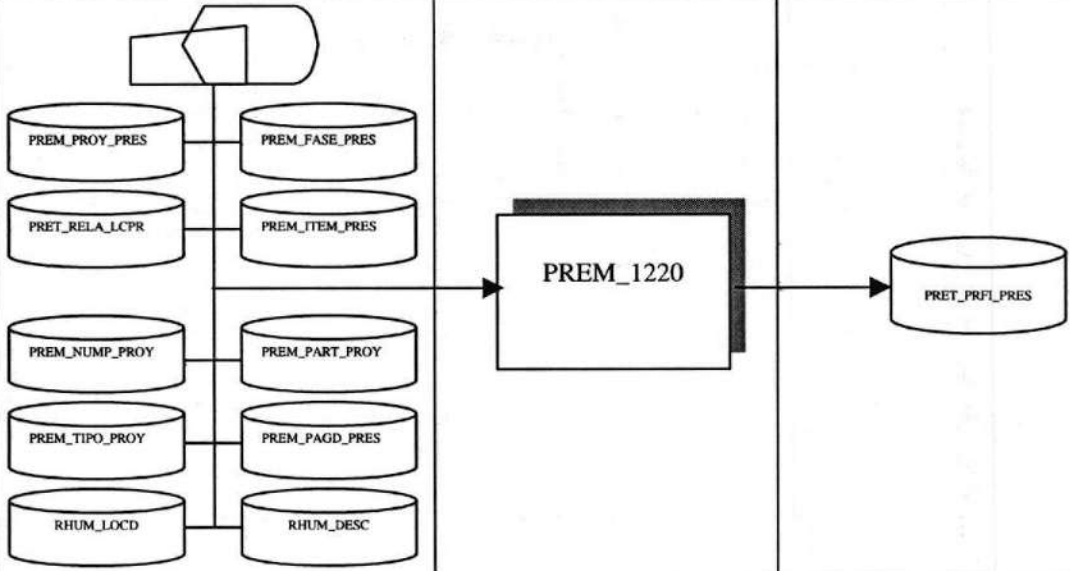
 <b>ARMADA DEL ECUADOR</b>	<b>DESCRIPCIÓN DE PROGRAMAS</b>	Página 1 de 1
		Fecha de Elaboración: 04/Ene/1999
<b>AUTOR:</b> PROTCOM-ESPOL <b>DESARROLLADORES:</b> Jorge Cobo Coronel Boris Aguirre Espinosa	<b>PROYECTO CANOPUS</b>	<b>SISTEMA DE PRESUPUESTO (PLAN DIRECTOR)</b> <b>Versión 1.0</b>
<b>ID: PREM_1220</b> <b>MANTENIMIENTO FASE/ÍTEM</b>	<b>OBJETIVO DEL PROGRAMA:</b> Realiza el mantenimiento de la relación que debe existir entre las Fases y los Ítems.	
<b>DIAGRAMA DEL PROCESO</b>		
I	P	O
		
<b>DESCRIPCIÓN DEL PROCESO</b>		
<ol style="list-style-type: none"> <li>1. Verificar que existan datos en las tablas de PREM_PROY_PRES, PRET_RELA_LCPR, PREM_FASE_PRES, PREM_ITEM_PRES, PREM_NUMP_PROY, PREM_PART_PROY, PREM_TIPO_PROY, PREM_PAGD_PRES, RHUM_LOCD y RHUM_DESC.</li> <li>2. Ingresar los datos necesarios por teclado para realizar la relación Fase/Ítem.</li> <li>3. Verificar que los datos ingresados sean los correctos.</li> <li>4. Grabar los datos ingresados.</li> <li>5. Verificar que el ingreso se realizó con éxito.</li> </ol>		
<b>OBSERVACIONES:</b> Las tablas que intervienen en el proceso pertenecen al módulo de Presupuesto y Recursos Humanos.		
<b>TABLAS QUE INTERVIENEN EN EL PROGRAMA</b>		
No.	Nombre de la Tabla	Definición
1	PREM_PROY_PRES	Maestra de Proyectos.
2	PRET_RELA_LCPR	Relación Localidad/Proyecto.
3	PREM_FASE_PRES	Maestra de Fases.
4	PREM_ITEM_PRES	Maestra de Ítems.
5	PREM_NUMP_PROY	Maestra de Programas.
6	PREM_PART_PROY	Maestra de Partidas.
7	PREM_TIPO_PROY	Maestra de Tipo de Proyectos.
8	PREM_PAGD_PRES	Maestra de Pagadurías.
9	RHUM_LOCD	Maestra de Localidades.
10	RHUM_DESC	Maestra de Descripciones de Localidad.
11	PRET_PRFI_PRES	Transaccional de la relación Proyecto/Fase/Ítem

## 12.1.10. Relación Proyecto – Localidad

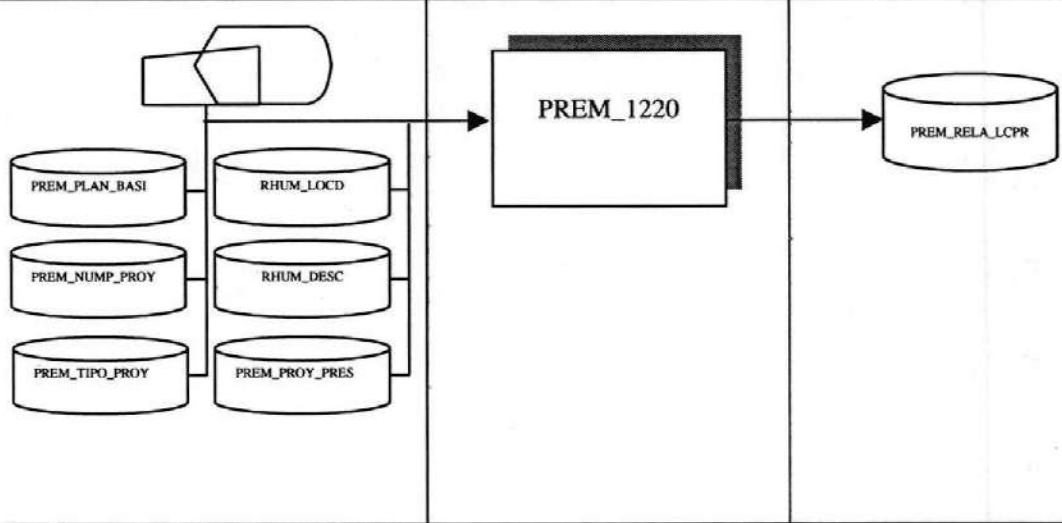
 <b>ARMADA DEL ECUADOR</b>		<b>DESCRIPCIÓN DE PROGRAMAS</b>		<b>Página 1 de 1</b>	
				<b>Fecha de Elaboración:</b> 04/Ene/1999	
<b>AUTOR:</b> PROTCOM-ESPOL <b>DESARROLLADORES:</b> Jorge Cobo Coronel Boris Aguirre Espinosa		<b>PROYECTO CANOPUS</b>		<b>SISTEMA DE PRESUPUESTO (PLAN DIRECTOR)</b> <b>Versión 1.0</b>	
<b>ID: PREM_1230</b> <b>MANTENIMIENTO DE PROYECTO/LOCALIDAD</b>		<b>OBJETIVO DEL PROGRAMA:</b> Realiza el mantenimiento de la relación entre los Proyectos y las Localidades de la DIGMAT.			
<b>DIAGRAMA DEL PROCESO</b>					
<b>I</b>		<b>P</b>		<b>O</b>	
					
<b>DESCRIPCIÓN DEL PROCESO</b>					
<ol style="list-style-type: none"> <li>1. Verificar que existan datos en las tablas PREM_PLAN_BASI, PREM_NUMP_PROY, PREM_TIPO_PROY, PREM_PROY_PRES, RHUM_LOCD y RHUM_DESC.</li> <li>2. Ingresar los datos necesarios para el Proyecto.</li> <li>3. Verificar que los datos ingresados sean los correctos.</li> <li>4. Grabar los datos ingresados.</li> <li>5. Verificar que el ingreso se realizó con éxito.</li> </ol>					
<b>OBSERVACIONES:</b> Las tablas que intervienen en el proceso pertenecen al módulo de Presupuesto y Recursos Humanos					
<b>TABLAS QUE INTERVIENEN EN EL PROGRAMA</b>					
No.	Nombre de la Tabla	Definición			
1	PREM_PLAN_BASI	Maestra de Planes Básicos.			
2	PREM_NUMP_PROY	Maestra de Programas.			
3	PREM_TIPO_PROY	Maestra de Tipos de Proyectos.			
4	PREM_PROY_PRES	Maestra de Proyectos.			
5	RHUM_LOCD	Maestra de Localidades.			
6	RHUM_DESC	Maestra de descripción de Localidades.			
7	PREM_RELA_LCPR	Maestra de relación Localidad/Proyecto.			

## 12.1.11. Registro del Cuadro de Bienes o Servicios

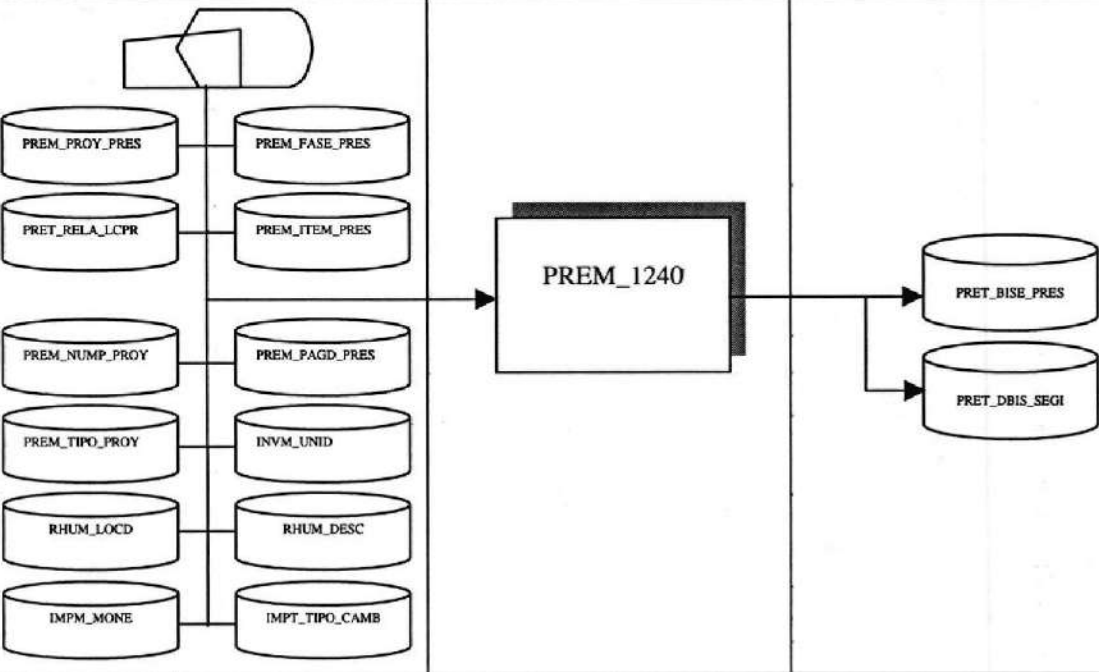
 <b>ARMADA DEL ECUADOR</b>	<b>DESCRIPCIÓN DE PROGRAMAS</b>	<b>Página 1 de 2</b>
		<b>Fecha de Elaboración:</b> 04/Ene/1999
<b>AUTOR:</b> PROTCOM-ESPOL <b>DESARROLLADORES:</b> Jorge Cobo Coronel Boris Aguirre Espinosa	<b>PROYECTO CANOPUS</b>	<b>SISTEMA DE PRESUPUESTO (PLAN DIRECTOR)</b> <b>Versión 1.0</b>
<b>ID: PREM_1240</b> <b>CUADRO DE BIENES O SERVICIOS</b>	<b>OBJETIVO DEL PROGRAMA:</b> Realiza el mantenimiento del cuadro de bienes o servicios utilizados para la planificación de la Localidad.	
<b>DIAGRAMA DEL PROCESO</b>		
<b>I</b>	<b>P</b>	<b>O</b>
		
<b>DESCRIPCIÓN DEL PROCESO</b>		
<ol style="list-style-type: none"> <li>1. Verificar que existan datos en las tablas de PREM_PROY_PRES, PRET_RELA_LCPR, PREM_FASE_PRES, PREM_ITEM_PRES, PREM_NUMP_PROY, PREM_TIPO_PROY, PREM_PAGD_PRES, INVM_UNID, RHUM_LOCD, RHUM_DESC, IMPM_MONE y IMPT_TIPO_CAMB.</li> <li>2. Ingresar los datos necesarios al cuadro sea de Bienes o Servicios.</li> <li>3. Calcular que la cantidad ingresada se multiplique por el valor unitario al tipo de cambio de la moneda que se haya seleccionado.</li> <li>4. Verificar que los datos ingresados sean los correctos.</li> <li>5. Grabar los datos ingresados.</li> <li>6. Verificar que el ingreso se realizó con éxito.</li> </ol>		
<b>OBSERVACIONES:</b> Las tablas que intervienen en el proceso pertenecen al módulo de Presupuesto, Recursos Humanos, Inventario de Repuestos e Importaciones.		
<b>TABLAS QUE INTERVIENEN EN EL PROGRAMA</b>		
<b>No.</b>	<b>Nombre de la Tabla</b>	<b>Definición</b>
1	PREM_PROY_PRES	Maestra de Proyectos.
2	PRET_RELA_LCPR	Relación Localidad/Proyecto.
3	PREM_FASE_PRES	Maestra de Fases.

 <b>ARMADA DEL ECUADOR</b>		<b>DESCRIPCIÓN DE PROGRAMAS</b>	Página 2 de 2
			Fecha de Elaboración: 04/Ene/1999
<b>AUTOR:</b> PROTCOM-ESPOL <b>DESARROLLADORES:</b> Jorge Cobo Coronel Boris Aguirre Espinosa		<b>PROYECTO CANOPUS</b>	<b>SISTEMA DE PRESUPUESTO (PLAN DIRECTOR)</b> <b>Versión 1.0</b>
<b>ID: PREM_1240</b> <b>CUADRO DE BIENES O SERVICIOS</b>		<b>OBJETIVO DEL PROGRAMA:</b> Realiza el mantenimiento del cuadro de bienes o servicios utilizados para la planificación de la Localidad.	
<b>TABLAS QUE INTERVIENEN EN EL PROGRAMA</b>			
No.	Nombre de la Tabla	Definición	
4	PREM_ITEM_PRES	Maestra de Ítems.	
5	PREM_NUMP_PROY	Maestra de Programas.	
6	PREM_TIPO_PROY	Maestra de Tipo de Proyectos.	
7	PREM_PAGD_PRES	Maestra de Pagadurias.	
8	INVM_UNID	Maestra de Unidades.	
9	RHUM_LOCD	Maestra de Localidades.	
10	RHUM_DESC	Maestra de Descripciones de Localidades.	
11	IMPM_MONE	Maestra de Monedas.	
12	IMPT_TIPO_CAMB.	Maestra del Tipo de Cambio de la moneda.	
13	PRET_BISE_PRES	Transaccional del cuadro de Bienes o Servicios	
14	PRET_DBIS_SEGI	Transaccional del detalle cronograma de valores sean bienes o servicios	

## 12.1.12. Asignación de Techos Financieros

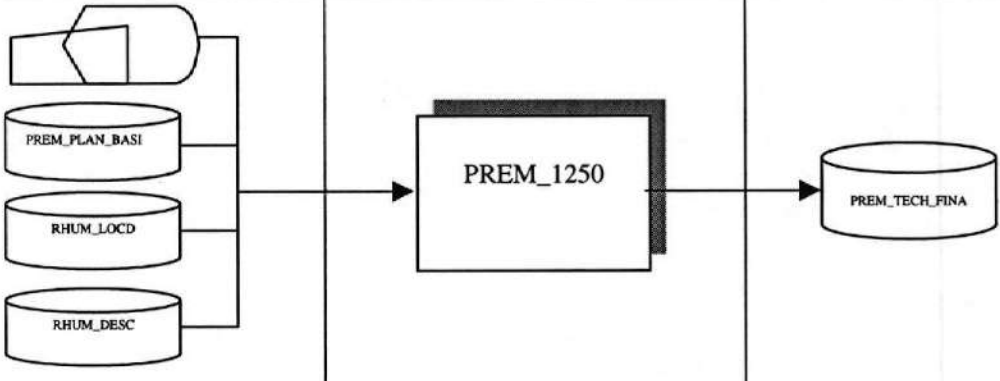
 <b>ARMADA DEL ECUADOR</b>	<b>DESCRIPCIÓN DE PROGRAMAS</b>		<b>Página 1 de 1</b>
			<b>Fecha de Elaboración:</b> 04/Ene/1999
<b>AUTOR:</b> PROTCOM-ESPOL <b>DESARROLLADORES:</b> Jorge Cobo Coronel Boris Aguirre Espinosa	<b>PROYECTO CANOPUS</b>	<b>SISTEMA DE PRESUPUESTO (PLAN DIRECTOR)</b> <b>Versión 1.0</b>	
<b>ID:</b> PREM_1250 <b>ASIGNACION DE TECHOS FINANCIEROS</b>	<b>OBJETIVO DEL PROGRAMA:</b> Realiza la asignación de los techos financieros a cada una de las localidades de la DIGMAT.		
<b>DIAGRAMA DEL PROCESO</b>			
<b>I</b>	<b>P</b>	<b>O</b>	
			
<b>DESCRIPCIÓN DEL PROCESO</b>			
<ol style="list-style-type: none"> <li>1. Verificar que existan datos en las tablas de PREM_PLAN_BASI, RHUM_LOCD y RHUM_DESC.</li> <li>2. Ingresar los datos necesarios para asignar el techo financiero.</li> <li>3. Verificar que la cantidad ingresada no sobrepase al techo financiero asignado al reparto.</li> <li>4. Verificar que los datos ingresados sean los correctos.</li> <li>5. Grabar los datos ingresados.</li> <li>6. Verificar que el ingreso se realizó con éxito.</li> </ol>			
<b>OBSERVACIONES:</b> Las tablas que intervienen en el proceso pertenecen al módulo de Presupuesto y Recursos Humanos.			
<b>TABLAS QUE INTERVIENEN EN EL PROGRAMA</b>			
No.	Nombre de la Tabla	Definición	
1	PREM_PLAN_BASI	Maestra de Planes Básicos.	
2	RHUM_LOCD	Maestra de Localidades.	
3	RHUM_DESC	Maestra de Descripción de Localidades.	
4	PREM_TECH_FINA	Maestra de Asignación de Techos Financieros.	

## 12.1.13. Registro del Seguimiento Físico

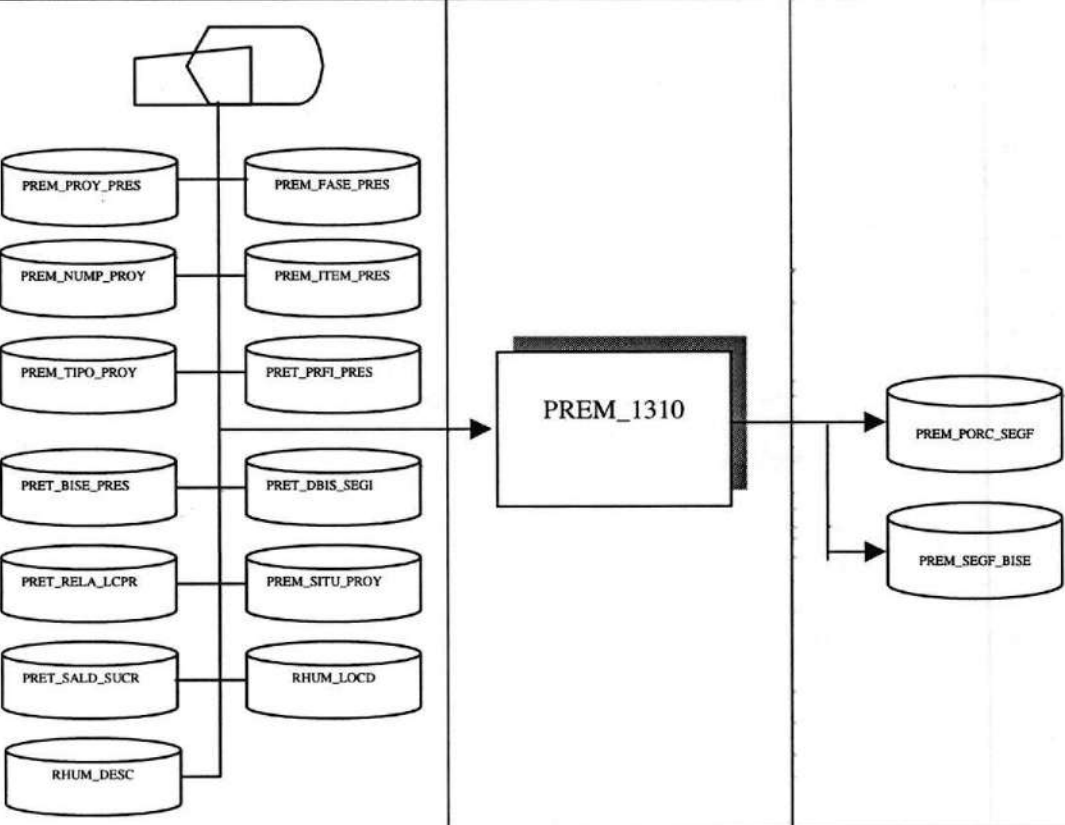
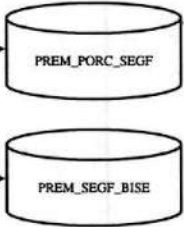
 <b>ARMADA DEL ECUADOR</b>	<b>DESCRIPCIÓN DE PROGRAMAS</b>	<b>Página 1 de 2</b>
		<b>Fecha de Elaboración:</b> 04/Ene/1999
<b>AUTOR:</b> PROTCOM-ESPOL <b>DESARROLLADORES:</b> Jorge Cobo Coronel Boris Aguirre Espinosa	<b>PROYECTO CANOPUS</b>	<b>SISTEMA DE PRESUPUESTO (PLAN DIRECTOR)</b> <b>Versión 1.0</b>
<b>ID: PREM_1310</b> <b>SEGUIMIENTO FÍSICO</b>	<b>OBJETIVO DEL PROGRAMA:</b> Realiza el seguimiento físico de la planificación con respecto a lo que se está ejecutando en las Cédulas Presupuestarias.	
<b>DIAGRAMA DEL PROCESO</b>		
<b>I</b>	<b>P</b>	<b>O</b>
	<b>PREM_1310</b>	
<b>DESCRIPCIÓN DEL PROCESO</b>		
<ol style="list-style-type: none"> <li>1. Verificar que existan datos en las tablas PREM_PROY_PRES, PREM_FASE_PRES, PREM_NUMP_PROY, PREM_ITEM_PRES, PREM_TIPO_PROY, PRET_PRFI_PRES, PRET_BISE_PRES, PRET_DBIS_SEGI, PRET_RELA_LCPR, PREM_SITU_PROY, PRET_SALD_SUCR, RHUM_LOCD y RHUM_DESC.</li> <li>2. Ingresar los datos necesarios para realizar el Seguimiento Físico.</li> <li>3. Verificar que los datos ingresados sean los correctos y no sobrepase al valor gastado en la tabla de PRET_SALD_SUCR.</li> <li>4. Grabar los datos ingresados.</li> <li>5. Verificar que el ingreso se realizó con éxito.</li> </ol>		
<b>OBSERVACIONES:</b> Las tablas que intervienen en el proceso pertenecen al módulo de Presupuesto y Recursos Humanos		
<b>TABLAS QUE INTERVIENEN EN EL PROGRAMA</b>		
<b>No.</b>	<b>Nombre de la Tabla</b>	<b>Definición</b>
1	PREM_PROY_PRES	Maestra de Proyectos.

 <b>ARMADA DEL ECUADOR</b>		DESCRIPCIÓN DE PROGRAMAS	Página 2 de 2
			Fecha de Elaboración: 04/Ene/1999
<b>AUTOR:</b> PROTCOM-ESPOL <b>DESARROLLADORES:</b> Jorge Cobo Coronel Boris Aguirre Espinosa		<b>PROYECTO CANOPUS</b>	<b>SISTEMA DE PRESUPUESTO (PLAN DIRECTOR)</b> <b>Versión 1.0</b>
<b>ID: PREM_1310</b> <b>SEGUIMIENTO FÍSICO</b>		<b>OBJETIVO DEL PROGRAMA:</b> Realiza el seguimiento físico de la planificación con respecto a lo que se está ejecutando en las Cédulas Presupuestarias.	
<b>TABLAS QUE INTERVIENEN EN EL PROGRAMA</b>			
No.	Nombre de la Tabla	Definición	
2	PREM_FASE_PRES	Maestra de Fases.	
3	PREM_NUMP_PROY	Maestra de Programas.	
4	PREM_ITEM_PRES	Maestra de Ítems.	
5	PREM_TIPO_PROY	Maestra de Tipo de Proyectos.	
6	PRET_PRFI_PRES	Transaccional de la relación Proyecto/Fase/Ítem.	
7	PRET_BISE_PRES	Transaccional del cuadro de Bienes o Servicios.	
8	PRET_DBIS_SEGI	Transaccional del detalle cronograma de valores sean bienes o servicios.	
9	PRET_RELA_LCPR	Relación Localidad/Proyecto.	
10	PREM_SITU_PROY	Maestra de Situaciones del Proyecto.	
11	PRET_SALD_SUCR	Transaccional de Cédulas Presupuestarias.	
12	RHUM_LOCD	Maestra de Localidades.	
13	RHUM_DESC	Maestra de Descripción de Localidades.	
14	PREM_PORC_SEGF	Maestra de los porcentajes a nivel subitem del Seguimiento Físico.	
15	PREM_SGFI_BISE	Maestra del cronograma de fechas en que se efectuó el Seguimiento Físico.	

## 12.1.14. Observaciones del Ods

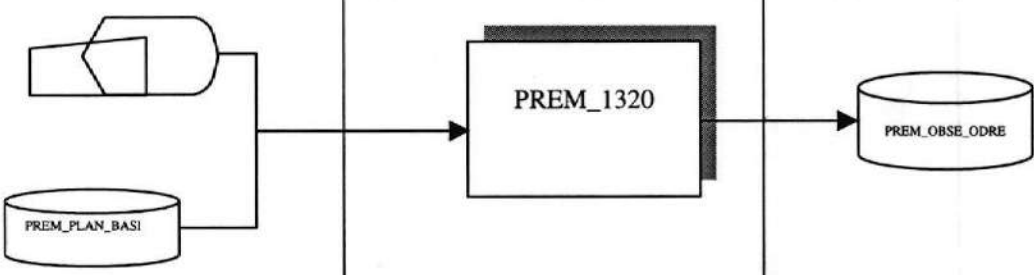
 <b>ARMADA DEL ECUADOR</b>	<b>DESCRIPCIÓN DE PROGRAMAS</b>	<b>Página 1 de 1</b>
		<b>Fecha de Elaboración:</b> 04/Ene/1999
<b>AUTOR:</b> PROTCOM-ESPOL <b>DESARROLLADORES:</b> Jorge Cobo Coronel Boris Aguirre Espinosa	<b>PROYECTO CANOPUS</b>	<b>SISTEMA DE PRESUPUESTO (PLAN DIRECTOR)</b> <b>Versión 1.0</b>
<b>ID: PREM_1320</b> <b>OBSERVACIONES ODS</b>	<b>OBJETIVO DEL PROGRAMA:</b> Realiza el control del Plan Básico con las observaciones del Ods.	
<b>DIAGRAMA DEL PROCESO</b>		
<b>I</b>	<b>P</b>	<b>O</b>
		
<b>DESCRIPCIÓN DEL PROCESO</b>		
<ol style="list-style-type: none"> <li>1. Verificar que existan datos en la tabla PREM_PLAN_BASI.</li> <li>2. Ingresar los datos necesarios para la observación.</li> <li>3. Verificar que los datos ingresados sean los correctos.</li> <li>4. Grabar los datos ingresados.</li> <li>5. Verificar que el ingreso se realizó con éxito.</li> </ol>		
<b>OBSERVACIONES:</b> Las tablas que intervienen en el proceso pertenecen al módulo de Presupuesto		
<b>TABLAS QUE INTERVIENEN EN EL PROGRAMA</b>		
No.	Nombre de la Tabla	Definición
1	PREM_PLAN_BASI	Maestra de Planes Básicos.
2	PREM_OBSE_ODRE	Maestra de Observaciones del ODS o Relator.

## 12.1.15. Observaciones del Relator

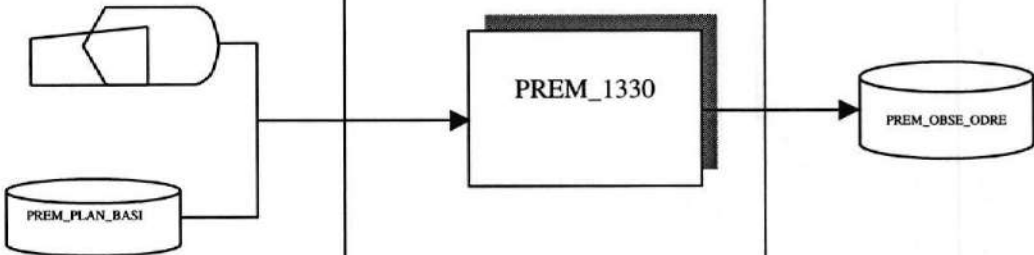
 <b>ARMADA DEL ECUADOR</b>	<b>DESCRIPCIÓN DE PROGRAMAS</b>	<b>Página 1 de 1</b>
		<b>Fecha de Elaboración:</b> 04/Ene/1999
<b>AUTOR:</b> PROTCOM-ESPOL <b>DESARROLLADORES:</b> Jorge Cobo Coronel Boris Aguirre Espinosa	<b>PROYECTO CANOPUS</b>	<b>SISTEMA DE PRESUPUESTO (PLAN DIRECTOR)</b> <b>Versión 1.0</b>
<b>ID:</b> PREM_1330 <b>OBSERVACIONES RELATOR</b>	<b>OBJETIVO DEL PROGRAMA:</b> Realiza el control del Plan Básico con las observaciones del Relator.	
<b>DIAGRAMA DEL PROCESO</b>		
<b>I</b>	<b>P</b>	<b>O</b>
		
<b>DESCRIPCIÓN DEL PROCESO</b>		
<ol style="list-style-type: none"> <li>1. Verificar que existan datos en la tabla PREM_PLAN_BASI.</li> <li>2. Ingresar los datos necesarios para la observación.</li> <li>3. Verificar que los datos ingresados sean los correctos.</li> <li>4. Grabar los datos ingresados.</li> <li>5. Verificar que el ingreso se realizó con éxito.</li> </ol>		
<b>OBSERVACIONES:</b> Las tablas que intervienen en el proceso pertenecen al módulo de Presupuesto		
<b>TABLAS QUE INTERVIENEN EN EL PROGRAMA</b>		
No.	Nombre de la Tabla	Definición
1	PREM_PLAN_BASI	Maestra de Planes Básicos.
2	PREM_OBSE_ODRE	Maestra de Observaciones del ODS o Relator.

## 12.1.16. Observaciones del RNE

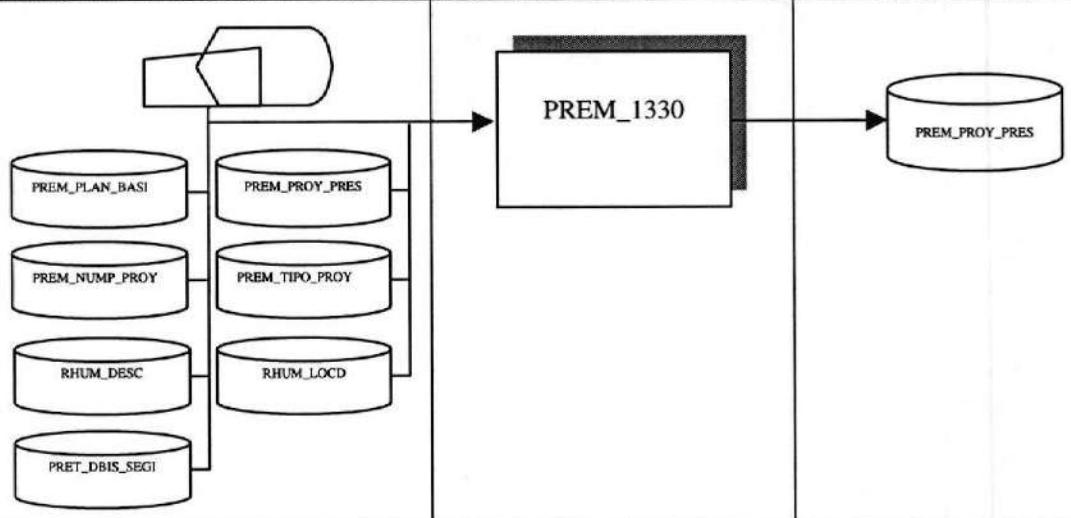
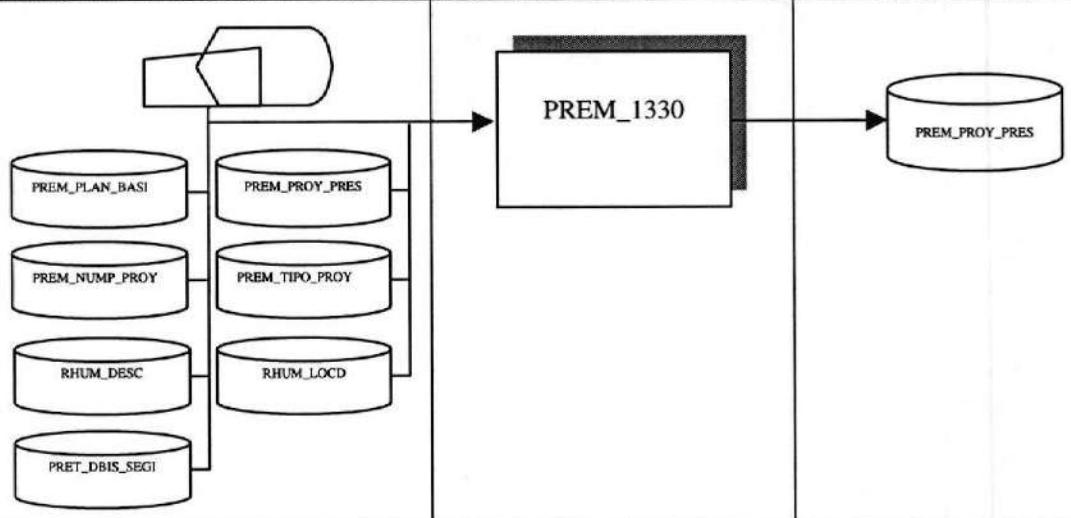
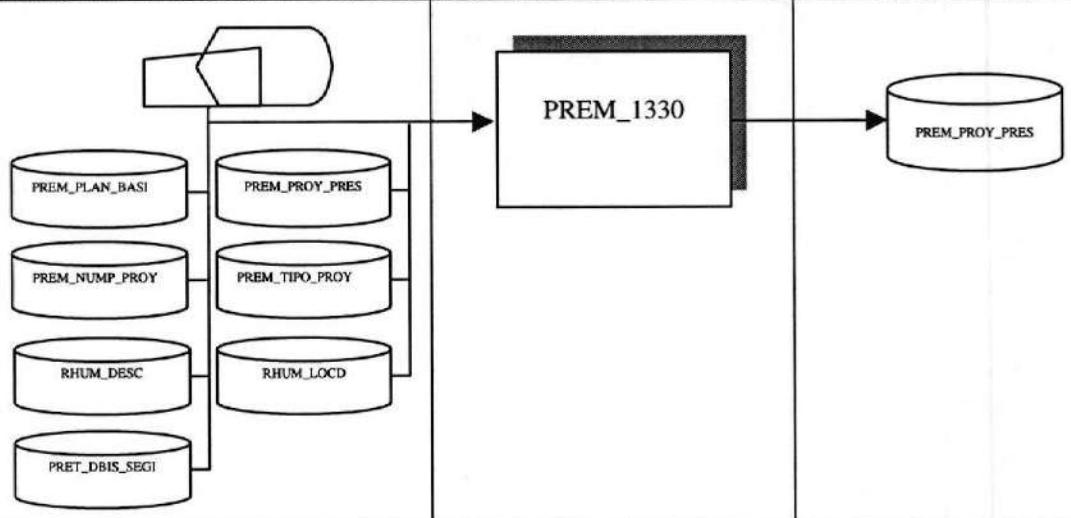
 <b>ARMADA DEL ECUADOR</b>	<b>DESCRIPCIÓN DE PROGRAMAS</b>	Página 1 de 1						
		Fecha de Elaboración: 04/Ene/1999						
<b>AUTOR:</b> PROTCOM-ESPOL <b>DESARROLLADORES:</b> Jorge Cobo Coronel Boris Aguirre Espinosa	<b>PROYECTO CANOPUS</b>	<b>SISTEMA DE PRESUPUESTO (PLAN DIRECTOR)</b> <b>Versión 1.0</b>						
<b>ID:</b> PREM_1340 <b>OBSERVACIONES DEL RNE</b>	<b>OBJETIVO DEL PROGRAMA:</b> Permite registrar las observaciones que el RNE realiza a sus Proyectos.							
<b>DIAGRAMA DEL PROCESO</b>								
<table border="1" style="width:100%; text-align:center;"> <tr> <th style="width:33%;">I</th> <th style="width:33%;">P</th> <th style="width:33%;">O</th> </tr> <tr> <td>  </td> <td></td> <td></td> </tr> </table>			I	P	O			
I	P	O						
								
<b>DESCRIPCIÓN DEL PROCESO</b>								
<ol style="list-style-type: none"> <li>1. Verificar que existan datos en las tablas de PREM_PLAN_BASI, PREM_PROY_PRES, PREM_NUMP_PROY, PREM_TIPO_PROY, RHUM_DESC, RHUM_LOCD y PRET_DBIS_SEGI</li> <li>2. Ingresar los datos necesarios para realizar la observación.</li> <li>3. Verificar que los datos ingresados sean los correctos.</li> <li>4. Grabar los datos ingresados.</li> <li>5. Verificar que el ingreso se realizó con éxito.</li> </ol>								
<b>OBSERVACIONES:</b> Las tablas que intervienen en el proceso pertenecen al módulo de Presupuesto y Recursos Humanos								
<b>TABLAS QUE INTERVIENEN EN EL PROGRAMA</b>								
No.	Nombre de la Tabla	Definición						
1	PREM_PLAN_BASI	Maestra de Planes Básicos.						
2	PREM_NUMP_PROY	Maestra de Programas.						
3	PREM_TIPO_PROY	Maestra de Tipos de Proyectos.						
4	PREM_PROY_PRES	Maestra de Proyectos.						
5	RHUM_LOCD	Maestra de Localidades.						
6	RHUM_DESC	Maestra de descripción de Localidades.						
7	PRET_DBIS_SEGI	Transaccional del detalle cronograma de valores sean bienes o servicios.						

## 12.1.17. Cambio de Reparto

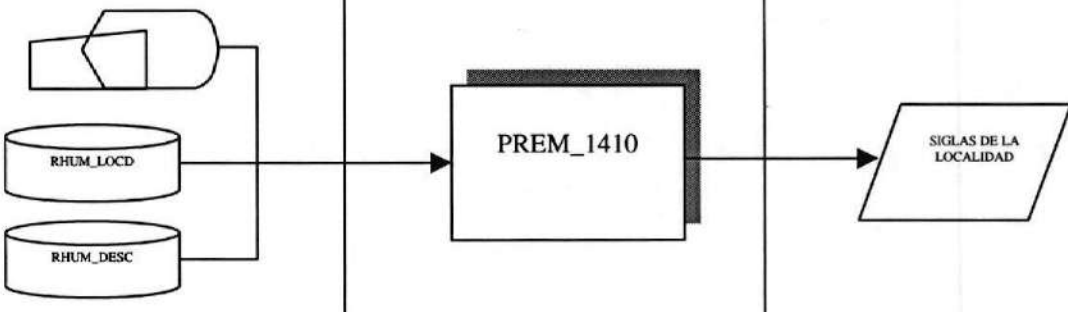
 <b>ARMADA DEL ECUADOR</b>	<b>DESCRIPCIÓN DE PROGRAMAS</b>		Página 1 de 1
			Fecha de Elaboración: 04/Ene/1999
<b>AUTOR:</b> PROTCOM-ESPOL <b>DESARROLLADORES:</b> Jorge Cobo Coronel Boris Aguirre Espinosa	<b>PROYECTO CANOPUS</b>	<b>SISTEMA DE PRESUPUESTO (PLAN DIRECTOR)</b> <b>Versión 1.0</b>	
<b>ID:</b> PREM_1410 <b>CAMBIO DE REPARTO</b>	<b>OBJETIVO DEL PROGRAMA:</b> Permitir el cambio al Reparto que el usuario desee.		
<b>DIAGRAMA DEL PROCESO</b>			
<b>I</b>	<b>P</b>	<b>O</b>	
			
<b>DESCRIPCIÓN DEL PROCESO</b>			
<ol style="list-style-type: none"> <li>1. Verificar que existan datos en las tablas RHUM_LOCD y RHUM_DESC.</li> <li>2. Ingresar los datos necesarios para cambiarse de Localidad.</li> <li>3. Presenta siglas de la Localidad escogida en la Barra de Estado.</li> </ol>			
<b>OBSERVACIONES:</b>			
Las tablas que intervienen en el proceso pertenecen al módulo de Recursos Humanos			
<b>TABLAS QUE INTERVIENEN EN EL PROGRAMA</b>			
<b>No.</b>	<b>Nombre de la Tabla</b>	<b>Definición</b>	
1	RHUM_LOCD	Maestra de Localidades.	
2	RHUM_DESC	Maestra de descripción de Localidades.	

## 12.1.18. Cambio de Propuesta de Proyectos

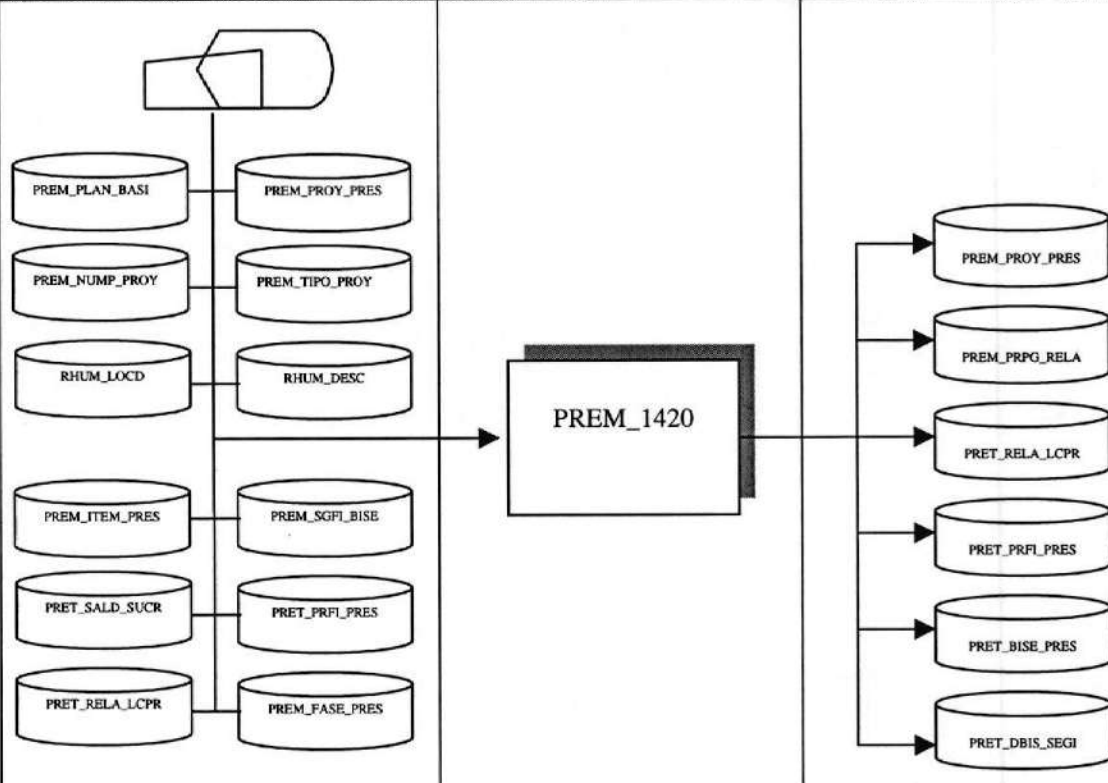
 <b>ARMADA DEL ECUADOR</b>	<b>DESCRIPCIÓN DE PROGRAMAS</b>	Página 1 de 2
		Fecha de Elaboración: 04/Ene/1999
<b>AUTOR:</b> PROTCOM-ESPOL <b>DESARROLLADORES:</b> Jorge Cobo Coronel Boris Aguirre Espinosa	<b>PROYECTO CANOPUS</b>	<b>SISTEMA DE PRESUPUESTO (PLAN DIRECTOR)</b> <b>Versión 1.0</b>
<b>ID:</b> PREM_1420 <b>CAMBIO DE PROPUESTA DE PROYECTO</b>	<b>OBJETIVO DEL PROGRAMA:</b> Permite realizar el cambio a nivel Ítem de los Proyectos que se hayan aprobado pero que se los recibe con un código cambiado el cual es dispuesto por la DIGFIN.	
<b>DIAGRAMA DEL PROCESO</b>		
I	P	O
		
<b>DESCRIPCIÓN DEL PROCESO</b>		
<ol style="list-style-type: none"> <li>1. Verificar que existan datos en las tablas de PREM_PLAN_BASI, PREM_PROY_PRES, PREM_NUMP_PROY, PREM_TIPO_PROY, RHUM_LOCD, RHUM_DESC, PREM_ITEM_PRES, PREM_SGFI_BISE, PRET_SALD_SUCR, PRET_PRFI_PRES, PRET_RELA_LCPR y PREM_FASE_PRES.</li> <li>2. Realizar las validaciones necesarias e ingresar los datos para realizar el cambio de propuesta del Proyecto.</li> <li>3. Verificar que los datos ingresados sean los correctos.</li> <li>4. Grabar los datos ingresados.</li> <li>5. Verificar que el ingreso se realizó con éxito.</li> </ol>		
<b>OBSERVACIONES:</b> Las tablas que intervienen en el proceso pertenecen al módulo de Presupuesto y Recursos Humanos		
<b>TABLAS QUE INTERVIENEN EN EL PROGRAMA</b>		
No.	Nombre de la Tabla	Definición
1	PREM_PLAN_BASI	Maestra de Planes Básicos.
2	PREM_PROY_PRES	Maestra de Proyectos.

 <b>ARMADA DEL ECUADOR</b>		<b>DESCRIPCIÓN DE PROGRAMAS</b>	Página 2 de 2
			<b>Fecha de Elaboración:</b> 04/Ene/1999
<b>AUTOR:</b> PROTCOM-ESPOL <b>DESARROLLADORES:</b> Jorge Cobo Coronel Boris Aguirre Espinosa		<b>PROYECTO CANOPUS</b>	<b>SISTEMA DE PRESUPUESTO (PLAN DIRECTOR)</b> <b>Versión 1.0</b>
<b>ID:</b> PREM_1420 <b>CAMBIO DE PROPUESTA DE PROYECTO</b>		<b>OBJETIVO DEL PROGRAMA:</b> Permite realizar el cambio a nivel Ítem de los Proyectos que se hayan aprobado pero que se los recibe con un código cambiado el cual es dispuesto por la DIGFIN.	
<b>TABLAS QUE INTERVIENEN EN EL PROGRAMA</b>			
No.	Nombre de la Tabla	Definición	
3	PREM_NUMP_PROY	Maestra de Programas.	
4	PREM_TIPO_PROY	Maestra de Tipos de Proyectos.	
5	RHUM_LOCD	Maestra de Localidades.	
6	RHUM_DESC	Maestra de descripción de Localidades.	
7	PREM_ITEM_PRES	Maestra de Ítems.	
8	PREM_SGFI_BISE	Maestra del cronograma de fechas en que se efectuó el Seguimiento Físico.	
9	PRET_SALD_SUCR	Transaccional de Cédulas Presupuestarias.	
10	PRET_PRFI_PRES	Transaccional de la relación Proyecto/Fase/Ítem.	
11	PRET_RELA_LCPR	Maestra de relación Localidad/Proyecto.	
12	PREM_FASE_PRES	Maestra de Fases.	
13	PREM_PRPG_RELA	Maestra de Relación Proyecto/Pagaduría.	
14	PRET_BISE_PRES	Transaccional del cuadro de Bienes o Servicios.	
15	PRET_DBIS_SEGI	Transaccional del detalle cronograma de valores sean bienes o servicios.	

## 12.1.19. Bajada de Datos Planificación

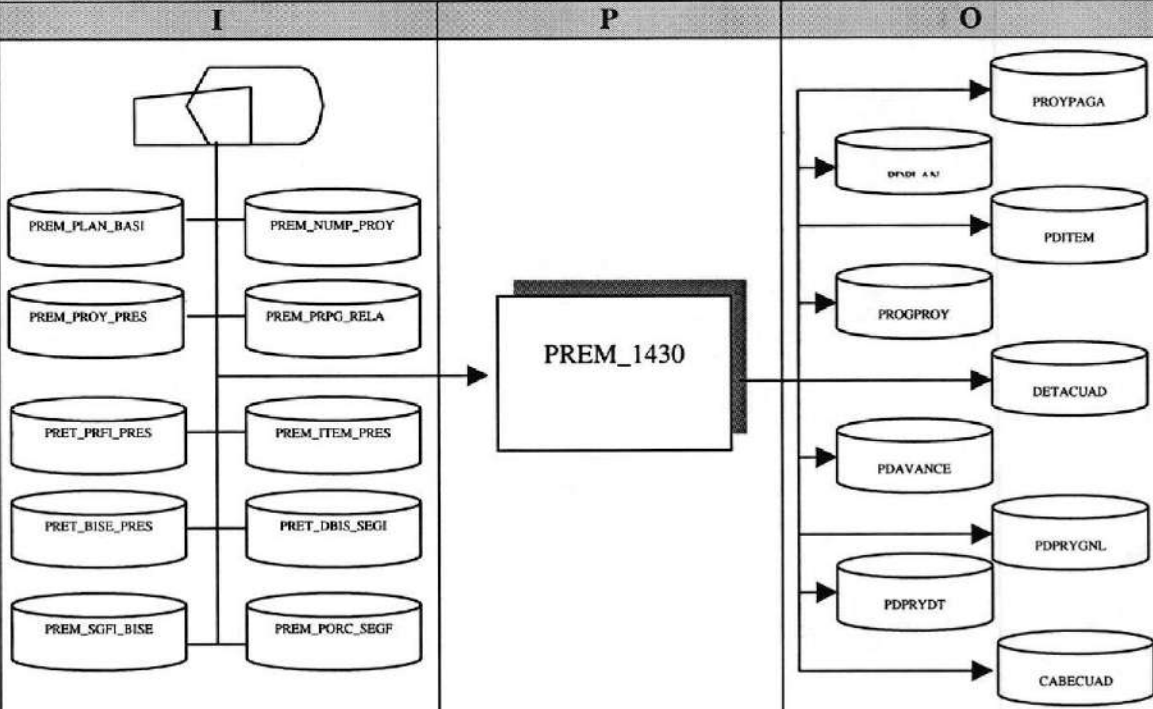
 <b>ARMADA DEL ECUADOR</b>		<b>DESCRIPCIÓN DE PROGRAMAS</b>		<b>Página 1 de 2</b>	
				<b>Fecha de Elaboración:</b> 04/Ene/1999	
<b>AUTOR:</b> PROTCOM-ESPOL <b>DESARROLLADORES:</b> Jorge Cobo Coronel Boris Aguirre Espinosa		<b>PROYECTO CANOPUS</b>		<b>SISTEMA DE PRESUPUESTO (PLAN DIRECTOR)</b> <b>Versión 1.0</b>	
<b>ID: PREM_1430</b> <b>BAJADA DE DATOS PLANIFICACIÓN</b>		<b>OBJETIVO DEL PROGRAMA:</b> Permite realizar la copia de la información de lo planificado a archivos de Fox para ser enviados a la DIGFIN.			
<b>DIAGRAMA DEL PROCESO</b>					
					
<b>DESCRIPCIÓN DEL PROCESO</b>					
<ol style="list-style-type: none"> <li>1. Verificar que existan datos en las tablas de PREM_PLAN_BASI, PREM_NUMP_PROY, PREM_PROY_PRES, PREM_PRPG_RELA, PRET_PRFI_PRES, PREM_ITEM_PRES, PRET_BISE_PRES, PRET_DBIS_SEGI, PREM_SGFI_BISE y PREM_PORC_SEGF.</li> <li>2. Verificar que los datos seleccionados sean los correctos.</li> <li>3. Verificar que cada tabla afecte a su correspondiente archivo en Fox.</li> <li>4. Grabar los datos seleccionados en los archivos de Fox.</li> </ol>					
<b>OBSERVACIONES:</b> Las tablas que intervienen en el proceso pertenecen al módulo de Presupuesto.					
<b>TABLAS QUE INTERVIENEN EN EL PROGRAMA</b>					
No.	Nombre de la Tabla	Definición			
1	PREM_PLAN_BASI	Maestra de Planes Básicos.			
2	PREM_NUMP_PROY	Maestra de Programas.			
3	PREM_PROY_PRES	Maestra de Proyectos.			
4	PREM_PRPG_RELA	Maestra de Relación Proyecto/Pagaduría.			
5	PRET_PRFI_PRES	Transaccional de la relación Proyecto/Fase/Ítem.			
6	PREM_ITEM_PRES	Maestra de Ítems.			
7	PRET_BISE_PRES	Transaccional del cuadro de Bienes o Servicios.			

 <b>ARMADA DEL ECUADOR</b>		<b>DESCRIPCIÓN DE PROGRAMAS</b>	Página 2 de 2
			Fecha de Elaboración: 04/Ene/1999
<b>AUTOR:</b> PROTCOM-ESPOL <b>DESARROLLADORES:</b> Jorge Cobo Coronel Boris Aguirre Espinosa		<b>PROYECTO CANOPUS</b>	<b>SISTEMA DE PRESUPUESTO (PLAN DIRECTOR) Versión 1.0</b>
<b>ID: PREM_1430 BAJADA DE DATOS PLANIFICACIÓN</b>		<b>OBJETIVO DEL PROGRAMA:</b> Permite realizar la copia de la información de lo planificado a archivos de Fox para ser enviados a la DIGFIN.	
<b>TABLAS QUE INTERVIENEN EN EL PROGRAMA</b>			
No.	Nombre de la Tabla	Definición	
8	PRET_DBIS_SEGI	Transaccional del detalle cronograma de valores sean bienes o servicios.	
9	PREM_SGFI_BISE	Maestra de los porcentajes a nivel subitem del Seguimiento Físico.	
10	PREM_PORC_SEGF	Maestra del cronograma de fechas en que se efectuó el Seguimiento Físico.	
11	PDPLAN	Archivo en Fox de Planes Básicos.	
12	PROGPROY	Archivo en Fox de Programas/Proyectos.	
13	PDPYGNL	Archivo en Fox de Proyectos.	
14	PROYPAGA	Archivo en Fox de Proyectos/Pagaduría.	
15	PDITEM	Archivo en Fox de Ítems.	
16	CABECUAD	Archivo en Fox de Cabecera de Bienes o Servicios.	
17	DETACUAD	Archivo en Fox del Detalle de Bienes o Servicios.	
18	PDAVANCE	Archivo en Fox del Seguimiento Físico.	
19	PDPYDIT	Archivo en Fox del Detalle del Seguimiento Físico.	

## 12.1.20. Subida de Datos de la Planificación

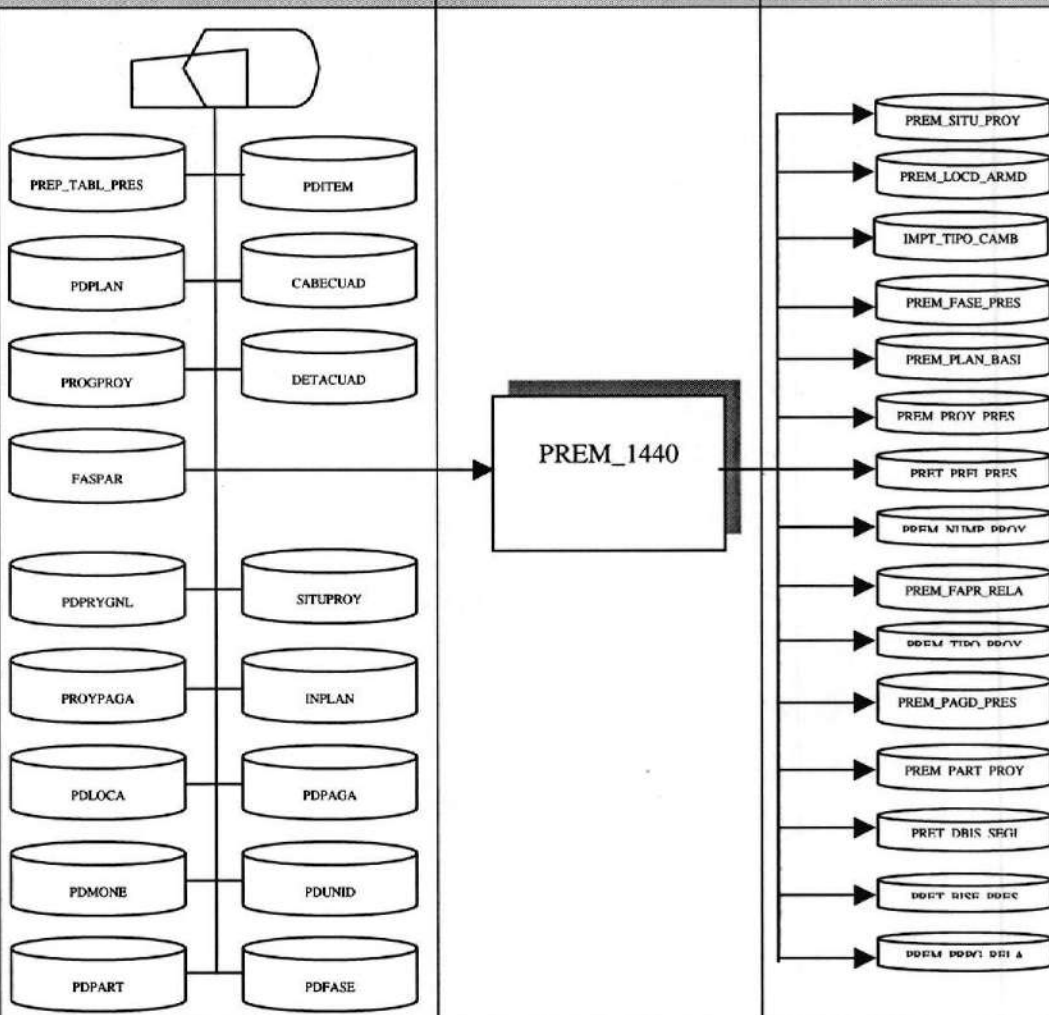
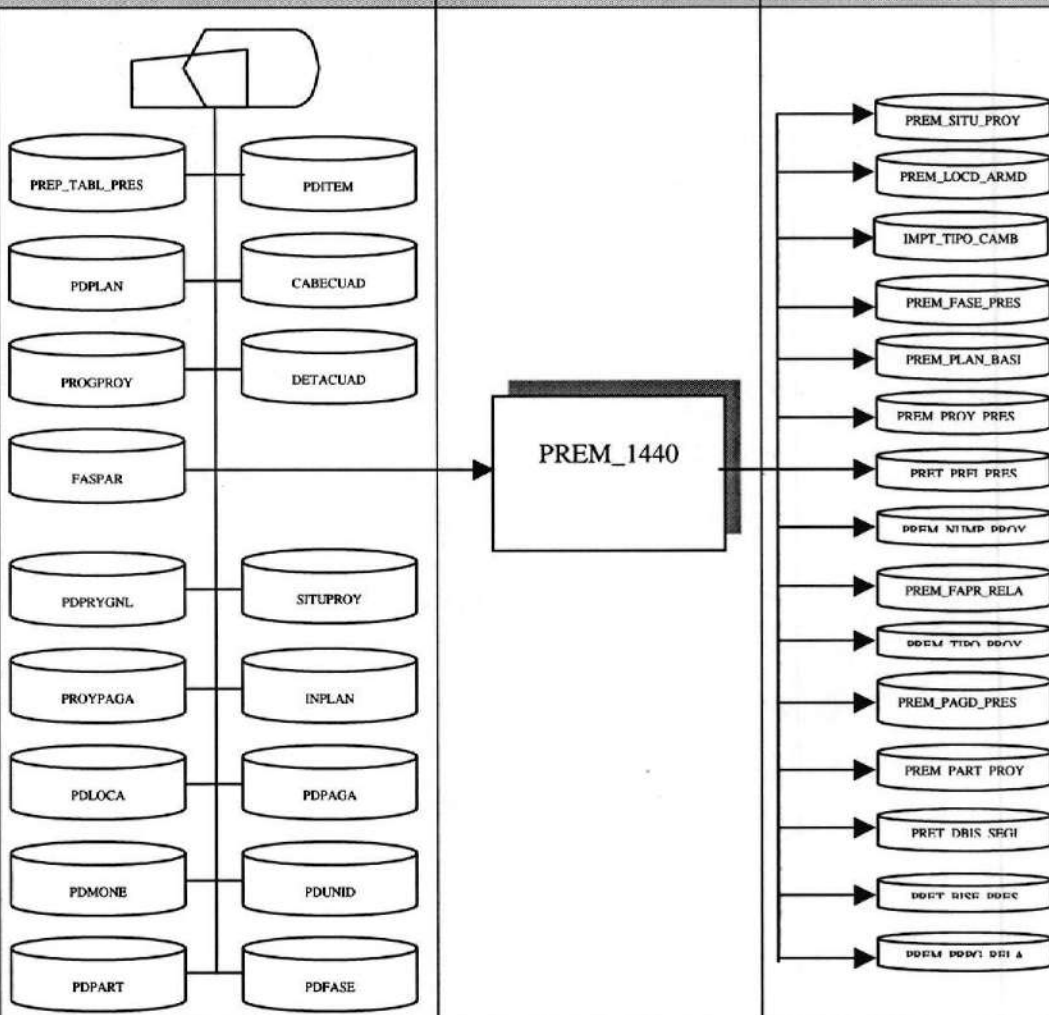
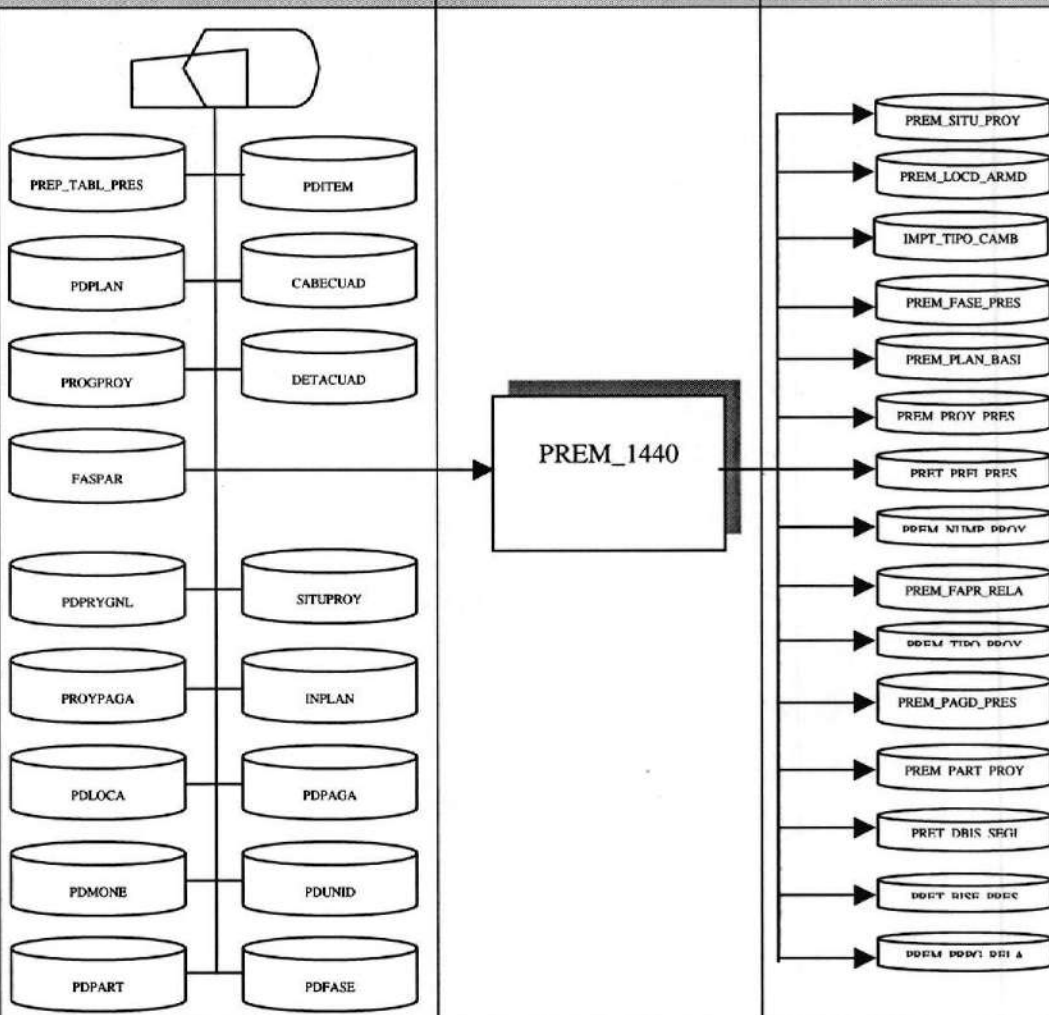
 <b>ARMADA DEL ECUADOR</b>	<b>DESCRIPCIÓN DE PROGRAMAS</b>		<b>Página 1 de 2</b>						
			<b>Fecha de Elaboración:</b> 04/Ene/1999						
<b>AUTOR:</b> PROTCOM-ESPOL <b>DESARROLLADORES:</b> Jorge Cobo Coronel Boris Aguirre Espinosa	<b>PROYECTO CANOPUS</b>	<b>SISTEMA DE PRESUPUESTO (PLAN DIRECTOR)</b> <b>Versión 1.0</b>							
<b>ID: PREM_1440</b> <b>SUBIDA DE DATOS PLANIFICACIÓN</b>	<b>OBJETIVO DEL PROGRAMA:</b> Permite realizar la copia de la información que la DIGFIN envía con archivos en Fox para realizar la planificación, copiando esta información en las tablas de presupuesto correspondientes de la Base de Datos.								
<b>DIAGRAMA DEL PROCESO</b>									
<table border="1" style="width:100%; border-collapse: collapse;"> <thead> <tr> <th style="width:33%; text-align: center;">I</th> <th style="width:33%; text-align: center;">P</th> <th style="width:33%; text-align: center;">O</th> </tr> </thead> <tbody> <tr> <td style="vertical-align: top; padding: 10px;">  </td> <td style="vertical-align: middle; text-align: center; padding: 10px;"> <div style="border: 1px solid black; padding: 5px; width: 100px; margin: 0 auto;">           PREM_1440         </div> </td> <td style="vertical-align: top; padding: 10px;"> <ul style="list-style-type: none"> <li>→ PREM_SITU_PROY</li> <li>→ PREM_LOCD_ARMO</li> <li>→ IMPT_TIPO_CAMB</li> <li>→ PREM_FASE_PRES</li> <li>→ PREM_PLAN_BASI</li> <li>→ PREM_PROY_PRES</li> <li>→ PRRT_PREFI_PRES</li> <li>→ DDRM_NIUM_DDOY</li> <li>→ PREM_FAPR_RELA</li> <li>→ DDRM_TIPO_DDOY</li> <li>→ PREM_PAGD_PRES</li> <li>→ PREM_PART_PROY</li> <li>→ PRET_DRIS_SEGI</li> <li>→ DDRT_RISE_DDOE</li> <li>→ DDRM_DDOY_DRI_A</li> </ul> </td> </tr> </tbody> </table>				I	P	O		<div style="border: 1px solid black; padding: 5px; width: 100px; margin: 0 auto;">           PREM_1440         </div>	<ul style="list-style-type: none"> <li>→ PREM_SITU_PROY</li> <li>→ PREM_LOCD_ARMO</li> <li>→ IMPT_TIPO_CAMB</li> <li>→ PREM_FASE_PRES</li> <li>→ PREM_PLAN_BASI</li> <li>→ PREM_PROY_PRES</li> <li>→ PRRT_PREFI_PRES</li> <li>→ DDRM_NIUM_DDOY</li> <li>→ PREM_FAPR_RELA</li> <li>→ DDRM_TIPO_DDOY</li> <li>→ PREM_PAGD_PRES</li> <li>→ PREM_PART_PROY</li> <li>→ PRET_DRIS_SEGI</li> <li>→ DDRT_RISE_DDOE</li> <li>→ DDRM_DDOY_DRI_A</li> </ul>
I	P	O							
	<div style="border: 1px solid black; padding: 5px; width: 100px; margin: 0 auto;">           PREM_1440         </div>	<ul style="list-style-type: none"> <li>→ PREM_SITU_PROY</li> <li>→ PREM_LOCD_ARMO</li> <li>→ IMPT_TIPO_CAMB</li> <li>→ PREM_FASE_PRES</li> <li>→ PREM_PLAN_BASI</li> <li>→ PREM_PROY_PRES</li> <li>→ PRRT_PREFI_PRES</li> <li>→ DDRM_NIUM_DDOY</li> <li>→ PREM_FAPR_RELA</li> <li>→ DDRM_TIPO_DDOY</li> <li>→ PREM_PAGD_PRES</li> <li>→ PREM_PART_PROY</li> <li>→ PRET_DRIS_SEGI</li> <li>→ DDRT_RISE_DDOE</li> <li>→ DDRM_DDOY_DRI_A</li> </ul>							
<b>DESCRIPCIÓN DEL PROCESO</b>									
<ol style="list-style-type: none"> <li>1. Verificar que existan datos en la tabla de PREP_TABL_PRES y en los archivos de Fox SITUPROY, INPLAN, PDLOCA, PDPAGA, PDMONE, PDUNID, PDPART, PDFASE, FASPAR, PDPLAN, PROGPROY, PDPRYGNL, PROYPAGA, PDITEM, CABECUAD y DETACUAD.</li> <li>2. Verificar que los datos seleccionados sean los correctos.</li> <li>3. Verificar que cada archivo afecte a su correspondiente tabla de la Base de Datos.</li> <li>4. Grabar los datos seleccionados en las tablas de la Base de Datos.</li> <li>5. Verificar que el ingreso se realizó con éxito.</li> </ol>									

 <b>ARMADA DEL ECUADOR</b>		<b>DESCRIPCIÓN DE PROGRAMAS</b>	Página 2 de 2
			Fecha de Elaboración: 04/Ene/1999
<b>AUTOR:</b> PROTCOM-ESPOL <b>DESARROLLADORES:</b> Jorge Cobo Coronel Boris Aguirre Espinosa		<b>PROYECTO CANOPUS</b>	<b>SISTEMA DE PRESUPUESTO (PLAN DIRECTOR)</b> <b>Versión 1.0</b>
<b>ID:</b> PREM_1440 <b>SUBIDA DE DATOS PLANIFICACIÓN</b>		<b>OBJETIVO DEL PROGRAMA:</b> Permite realizar la copia de la información que la DIGFIN envía con archivos en Fox para realizar la planificación, copiando esta información en las tablas de presupuesto correspondientes de la Base de Datos.	
<b>OBSERVACIONES:</b> En el proceso interviene una tabla de Presupuesto y archivos de Fox enviados por la DIGFIN.			
<b>TABLAS QUE INTERVIENEN EN EL PROGRAMA</b>			
No.	Nombre de la Tabla	Definición	
1	PREP_TABL_PRES	Contiene el nombre de los archivos en Fox que se reciben.	
2	SITUPROY	Archivo en Fox de las situaciones del Proyecto.	
3	INPLAN	Archivo en Fox de los tipos del Proyecto.	
4	PDLOCA	Archivo en Fox de Localidades donde está el Reparto.	
5	PDPAGA	Archivo en Fox de Pagadurías.	
6	PDMONE	Archivo en Fox de Monedas.	
7	PDUNID	Archivo en Fox de Unidades a usar en la Planificación.	
8	PDPART	Archivo en Fox de Partidas presupuestarias.	
9	PDFASE	Archivo en Fox de Fases.	
10	FASPAR	Archivo en Fox de la relación Fase/Partida.	
11	PDPLAN	Archivo en Fox de Planes Básicos.	
12	PROGPROY	Archivo en Fox de Programas/Proyectos.	
13	PDPRYGNL	Archivo en Fox de Proyectos.	
14	PROYPAGA	Archivo en Fox de Proyectos/Pagaduría.	
15	PDITEM	Archivo en Fox de Ítems.	
16	CABECUAD	Archivo en Fox de Cabecera de Bienes o Servicios.	
17	DETACUAD	Archivo en Fox del Detalle de Bienes o Servicios.	
18	PREM_SITU_PROY	Maestra de Situaciones del Proyecto.	
19	PREM_TIPO_PROY	Maestra de Tipo de Proyectos.	
20	PREM_LOCD_ARMD	Maestra de Localidades usadas en la Planificación.	
21	PREM_PAGD_PRES	Maestra de Pagadurías.	
22	IMPT_TIPO_CAMB	Maestra del Tipo de Cambio de la moneda.	
23	PREM_PART_PROY	Maestra de Partidas.	
24	PREM_FASE_PRES	Maestra de Fases.	
25	PREM_FAPR_RELA	Maestra de relación Fase/Partida.	
26	PREM_NUMP_PROY	Maestra de Programas.	
27	PREM_PLAN_BASI	Maestra de Planes Básicos.	
28	PREM_PRPG_RELA	Maestra de Relación Proyecto/Pagaduría.	
29	PREM_PROY_PRES	Maestra de Proyectos.	
30	PRET_BISE_PRES	Transaccional del cuadro de Bienes o Servicios.	
31	PRET_PRFI_PRES	Transaccional de la relación Proyecto/Fase/Ítem.	
32	PRET_DBIS_SEGI	Transaccional del detalle cronograma de valores sean bienes o servicios.	

## 12.1.21. Consultas y listados de la Planificación

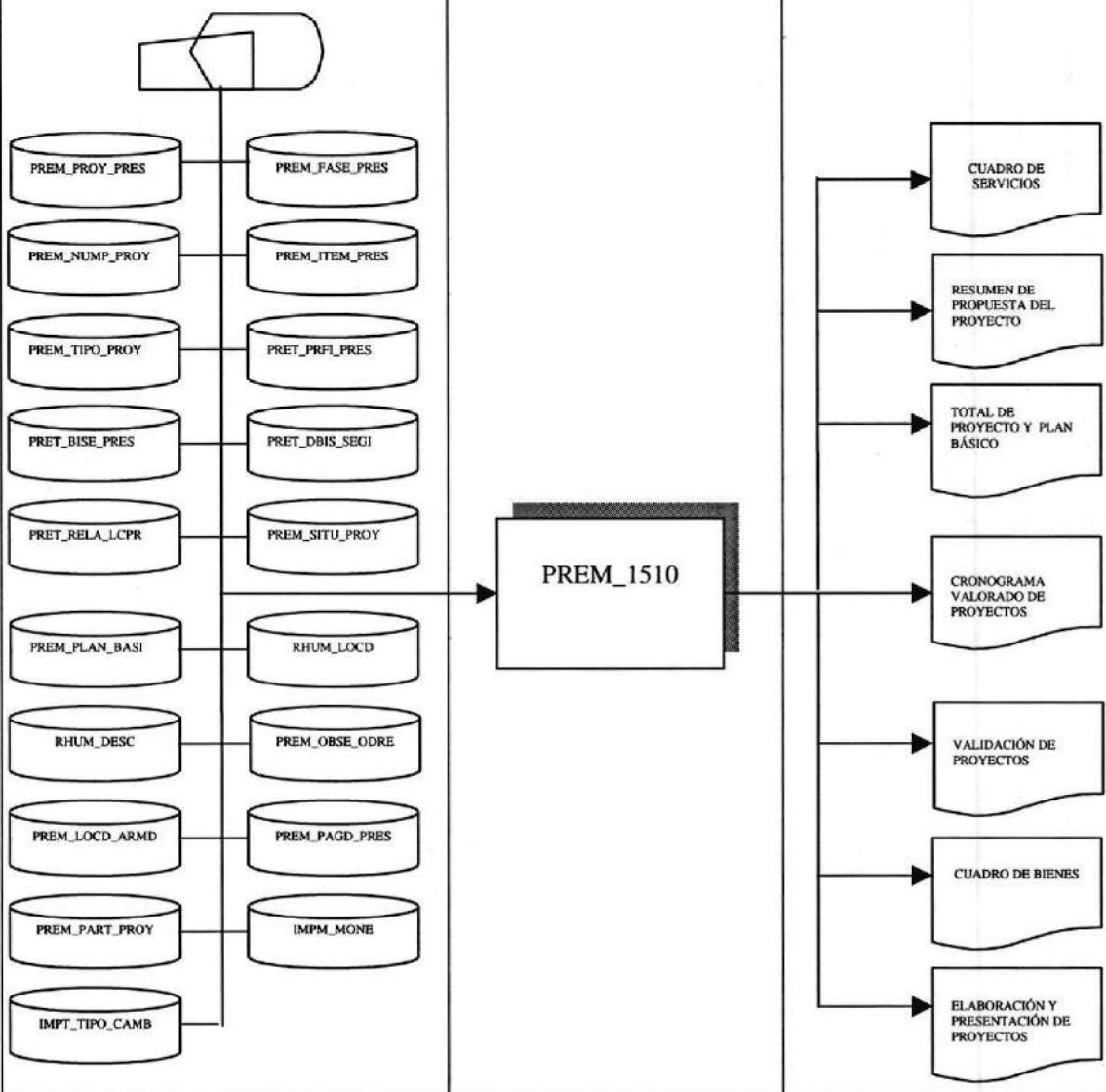
 <b>ARMADA DEL ECUADOR</b>	<b>DESCRIPCIÓN DE PROGRAMAS</b>		Página 1 de 2
			Fecha de Elaboración: 04/Ene/1999
<b>AUTOR:</b> PROTCOM-ESPOL <b>DESARROLLADORES:</b> Jorge Cobo Coronel Boris Aguirre Espinosa	<b>PROYECTO CANOPUS</b>	<b>SISTEMA DE PRESUPUESTO (PLAN DIRECTOR)</b> <b>Versión 1.0</b>	
<b>ID: PREM_1510</b> <b>CONSULTAS PLANIFICACIÓN</b>	<b>OBJETIVO DEL PROGRAMA:</b> Realiza las consultas y reportes referentes a la planificación.		
<b>DIAGRAMA DEL PROCESO</b>			
<b>I</b>	<b>P</b>	<b>O</b>	
	<b>PREM_1510</b>	CUADRO DE SERVICIOS RESUMEN DE PROPUESTA DEL PROYECTO TOTAL DE PROYECTO Y PLAN BÁSICO CRONOGRAMA VALORADO DE PROYECTOS VALIDACIÓN DE PROYECTOS CUADRO DE BIENES ELABORACIÓN Y PRESENTACIÓN DE PROYECTOS	
<b>DESCRIPCIÓN DEL PROCESO</b>			
1. Verificar que existan datos en las tablas PREM_PROY_PRES, PREM_FASE_PRES, PREM_NUMP_PROY, PREM_ITEM_PRES, PREM_TIPO_PROY, PRET_PRFI_PRES, PRET_BISE_PRES, PRET_DBIS_SEGI, PRET_RELA_LCPR, PREM_SITU_PROY, PRET_SALD_SUCR, RHUM_LOCD, RHUM_DESC, PREM_OBSE_ODRE, PREM_LOCD_ARMD, PREM_PAGD_PRES, PREM_PART_PROY, IMPM_MONE y IMPT_TIPO_CAMB. 2. Seleccionar la consulta que desee generar.			

 <b>ARMADA DEL ECUADOR</b>	<b>DESCRIPCIÓN DE PROGRAMAS</b>	Página 2 de 2
		Fecha de Elaboración: 04/Ene/1999
<b>AUTOR:</b> PROTCOM-ESPOL <b>DESARROLLADORES:</b> Jorge Cobo Coronel Boris Aguirre Espinosa	<b>PROYECTO CANOPUS</b>	<b>SISTEMA DE PRESUPUESTO (PLAN DIRECTOR) Versión 1.0</b>
<b>ID: PREM_1510 CONSULTAS PLANIFICACIÓN</b>	<b>OBJETIVO DEL PROGRAMA:</b> Realiza las consultas y reportes referentes a la planificación.	
<b>DESCRIPCIÓN DEL PROCESO</b>		
3. Verificar que los datos ingresados sean los correctos a consultar. 4. Presentar la información sea por pantalla o por impresora.		
<b>OBSERVACIONES:</b> Las tablas que intervienen en el proceso pertenecen al módulo de Presupuesto, Recursos Humanos e Importaciones.		
<b>TABLAS QUE INTERVIENEN EN EL PROGRAMA</b>		
No.	Nombre de la Tabla	Definición
1	PREM_PROY_PRES	Maestra de Proyectos.
2	PREM_FASE_PRES	Maestra de Fases.
3	PREM_NUMP_PROY	Maestra de Programas.
4	PREM_ITEM_PRES	Maestra de Items.
5	PREM_TIPO_PROY	Maestra de Tipo de Proyectos.
6	PRET_PRFI_PRES	Transaccional de la relación Proyecto/Fase/Item.
7	PRET_BISE_PRES	Transaccional del cuadro de Bienes o Servicios.
8	PRET_DBIS_SEGI	Transaccional del detalle cronograma de valores sean bienes o servicios.
9	PRET_RELA_LCPR	Relación Localidad/Proyecto.
10	PREM_SITU_PROY	Maestra de Situaciones del Proyecto.
11	RHUM_LOCD	Maestra de Localidades.
12	RHUM_DESC	Maestra de Descripción de Localidades.
13	PREM_OBSE_ODRE	Maestra de Observaciones del ODS o Relator.
14	PREM_LOCD_ARMED	Maestra de Localidades usadas en la Planificación.
15	PREM_PAGD_PRES	Maestra de Pagadurias.
16	PREM_PART_PROY	Maestra de Partidas.
17	IMPM_MONE	Maestra de Monedas.
18	IMPT_TIPO_CAMB	Maestra del Tipo de Cambio de la moneda.

## 12.1.22. Consulta y listado de la Tabla de Divisas en Planificación

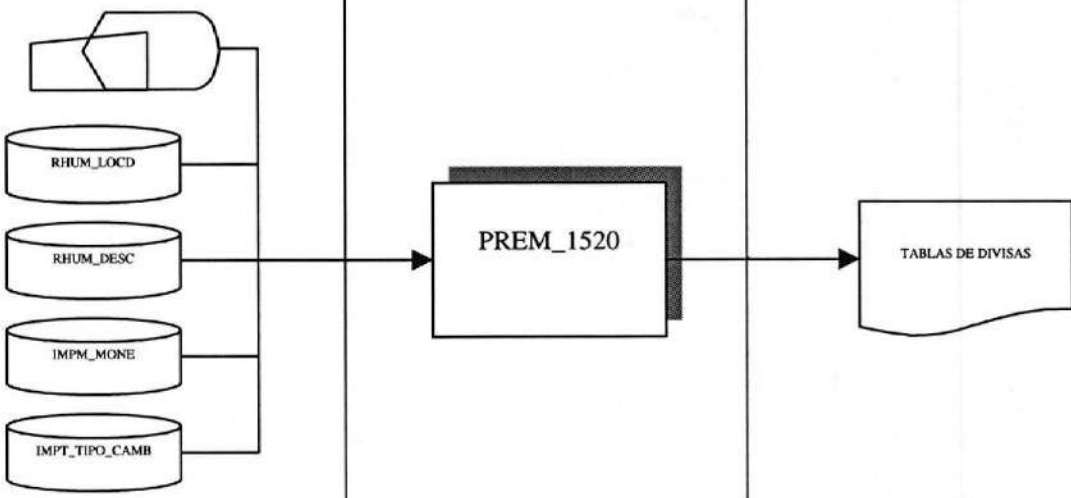

 <b>ARMADA DEL ECUADOR</b>	DESCRIPCIÓN DE PROGRAMAS		Página 1 de 1
			Fecha de Elaboración: 04/Ene/1999
<b>AUTOR:</b> PROTCOM-ESPOL <b>DESARROLLADORES:</b> Jorge Cobo Coronel Boris Aguirre Espinosa	<b>PROYECTO CANOPUS</b>	<b>SISTEMA DE PRESUPUESTO (PLAN DIRECTOR)</b> <b>Versión 1.0</b>	
<b>ID:</b> PREM_1520 <b>CONSULTA DE TABLA DE DIVISAS</b>	<b>OBJETIVO DEL PROGRAMA:</b> Realiza la consulta y reporte con respecto al tipo de cambio de la moneda, sea el tipo de cambio dado por la DIGFIN o el tipo de cambio actual.		
<b>DIAGRAMA DEL PROCESO</b>			
<b>I</b>	<b>P</b>	<b>O</b>	
			
<b>DESCRIPCIÓN DEL PROCESO</b>			
<ol style="list-style-type: none"> <li>1. Verificar que existan datos en las tablas RHUM_LOCD, RHUM_DESC, IMPM_MONE y IMPT_TIPO_CAMB.</li> <li>2. Verificar que los datos ingresados sean los correctos a consultar.</li> <li>3. Presentar la información sea por pantalla o por impresora.</li> </ol>			
<b>OBSERVACIONES:</b>			
Las tablas que intervienen en el proceso pertenecen al módulo de Recursos Humanos e Importaciones.			
<b>TABLAS QUE INTERVIENEN EN EL PROGRAMA</b>			
No.	Nombre de la Tabla	Definición	
1	RHUM_LOCD	Maestra de Localidades.	
2	RHUM_DESC	Maestra de descripción de Localidades.	
3	IMPM_MONE	Maestra de Monedas.	
4	IMPT_TIPO_CAMB	Maestra del Tipo de Cambio de la moneda.	

## 12.2. IPO DE LA EJECUCIÓN PRESUPUESTARIA

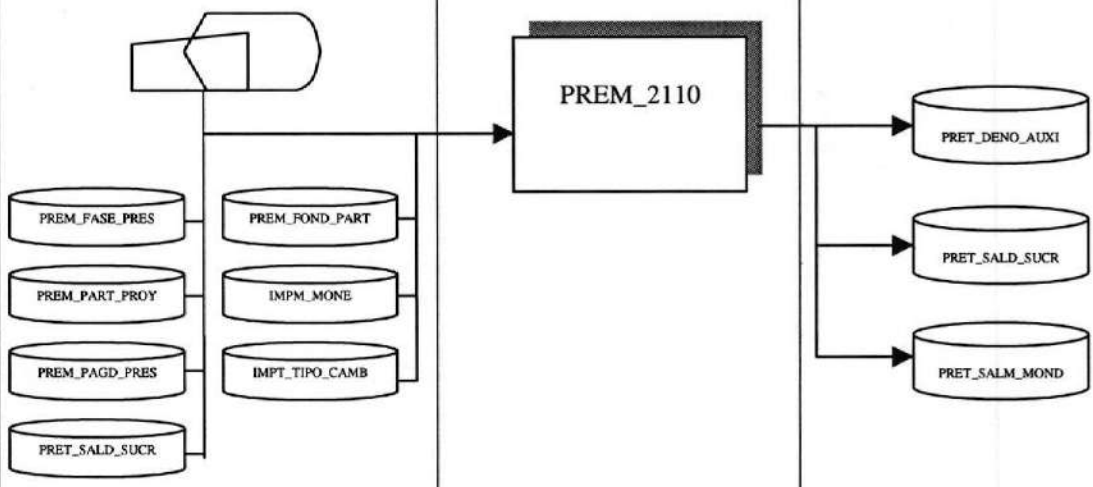
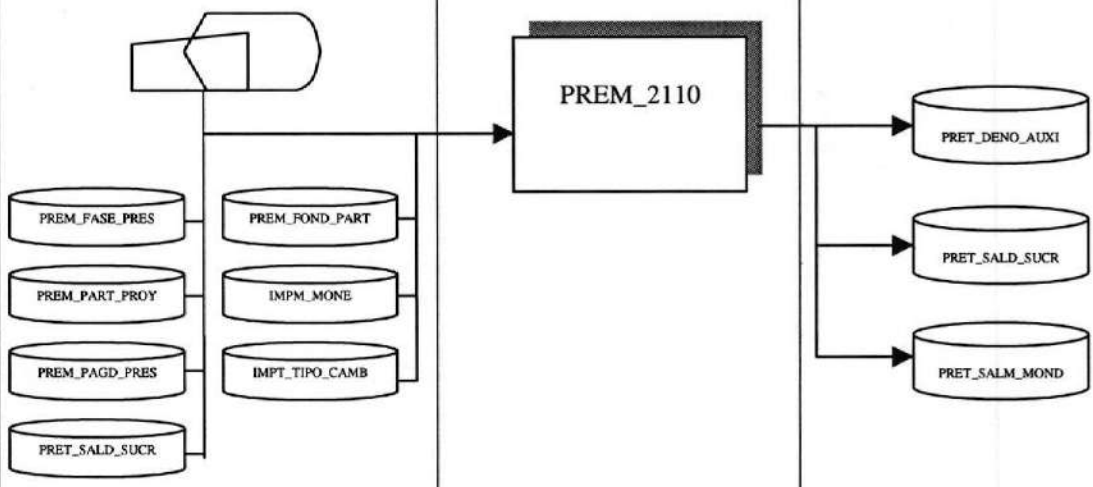
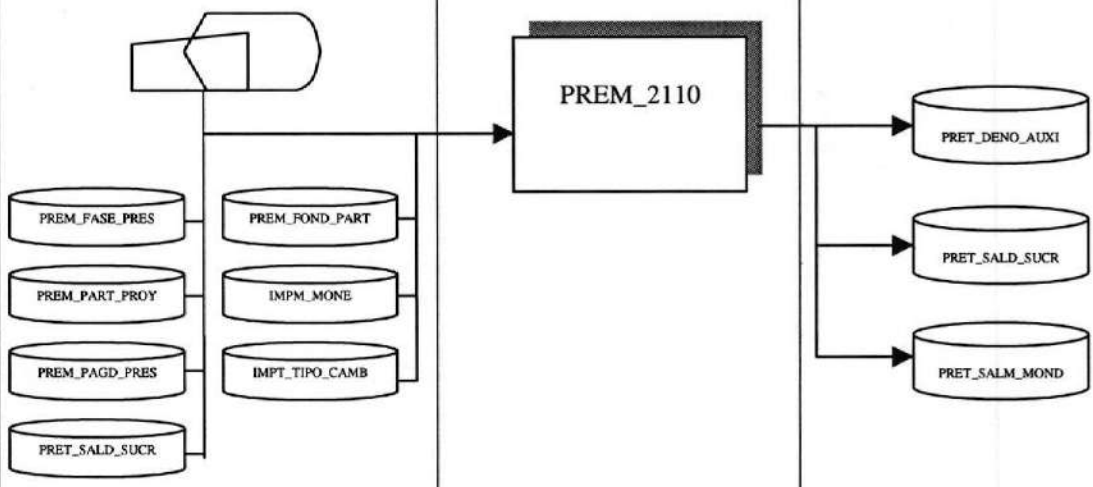
### 12.2.1. Registro de Cédulas Presupuestarias

 <b>ARMADA DEL ECUADOR</b>		DESCRIPCIÓN DE PROGRAMAS	Página 1 de 1						
			Fecha de Elaboración: 04/Ene/1999						
<b>AUTOR:</b> PROTCOM-ESPOL <b>DESARROLLADORES:</b> Jorge Cobo Coronel Boris Aguirre Espinosa		<b>PROYECTO CANOPUS</b>	<b>SISTEMA DE PRESUPUESTO (EJECUCIÓN)</b> <b>Versión 1.0</b>						
<b>ID: PREM_2110</b> <b>INGRESO DE CÉDULAS PRESUPUESTARIAS</b>		<b>OBJETIVO DEL PROGRAMA:</b> Ingreso de Cédulas Presupuestarias con respecto al cambio de código que envía la DIGFIN.							
<b>DIAGRAMA DEL PROCESO</b>									
<table border="1" style="width: 100%; border-collapse: collapse;"> <thead> <tr> <th style="width: 33%;">I</th> <th style="width: 33%;">P</th> <th style="width: 33%;">O</th> </tr> </thead> <tbody> <tr> <td style="text-align: center; vertical-align: middle;">  </td> <td style="text-align: center; vertical-align: middle;"> <div style="border: 1px solid black; padding: 10px; width: fit-content; margin: 0 auto;">PREM_2110</div> </td> <td style="text-align: center; vertical-align: middle;"> <div style="display: flex; flex-direction: column; gap: 10px;"> <div style="border: 1px solid black; border-radius: 50%; width: 100px; height: 30px; margin: 0 auto;"></div> <div style="border: 1px solid black; border-radius: 50%; width: 100px; height: 30px; margin: 0 auto;"></div> <div style="border: 1px solid black; border-radius: 50%; width: 100px; height: 30px; margin: 0 auto;"></div> </div> </td> </tr> </tbody> </table>				I	P	O		<div style="border: 1px solid black; padding: 10px; width: fit-content; margin: 0 auto;">PREM_2110</div>	<div style="display: flex; flex-direction: column; gap: 10px;"> <div style="border: 1px solid black; border-radius: 50%; width: 100px; height: 30px; margin: 0 auto;"></div> <div style="border: 1px solid black; border-radius: 50%; width: 100px; height: 30px; margin: 0 auto;"></div> <div style="border: 1px solid black; border-radius: 50%; width: 100px; height: 30px; margin: 0 auto;"></div> </div>
I	P	O							
	<div style="border: 1px solid black; padding: 10px; width: fit-content; margin: 0 auto;">PREM_2110</div>	<div style="display: flex; flex-direction: column; gap: 10px;"> <div style="border: 1px solid black; border-radius: 50%; width: 100px; height: 30px; margin: 0 auto;"></div> <div style="border: 1px solid black; border-radius: 50%; width: 100px; height: 30px; margin: 0 auto;"></div> <div style="border: 1px solid black; border-radius: 50%; width: 100px; height: 30px; margin: 0 auto;"></div> </div>							
<b>DESCRIPCIÓN DEL PROCESO</b>									
<ol style="list-style-type: none"> <li>1. Verificar que existan datos en las tablas PREM_FASE_PRES, PREM_FOND_PART, PREM_PART_PROY, IMPM_MONE, PREM_PAGD_PRES, IMPT_TIPO_CAMB y PRET_SALD_SUCR.</li> <li>2. Ingresar datos necesarios para el ingreso de la Cédula.</li> <li>3. Verificar que los datos ingresados sean los correctos.</li> <li>4. Grabar los datos ingresados.</li> <li>5. Verificar que el ingreso se realizó con éxito.</li> </ol>									
<b>OBSERVACIONES:</b>									
Las tablas que interviene en el proceso pertenecen al módulo de Presupuesto e Importaciones									
<b>TABLAS QUE INTERVIENEN EN EL PROGRAMA</b>									
No.	Nombre de la Tabla	Definición							
1	PREM_FASE_PRES	Maestra de Fases.							
2	PREM_FOND_PART	Maestra del Fondo de la Partida.							
3	PREM_PART_PROY	Maestra de Partidas.							
4	IMPM_MONE	Maestra de Monedas.							
5	PREM_PAGD_PRES	Maestra de Pagadurías.							
6	IMPT_TIPO_CAMB	Maestra del Tipo de Cambio de la moneda.							
7	PRET_SALD_SUCR	Transaccional de cédulas presupuestarias.							
8	PRET_DENO_AUXI	Auxiliar de denominaciones de Proyectos e Ítems.							
9	PRET_SALM_MOND	Transaccional de Cédulas Presupuestarias a nivel moneda.							

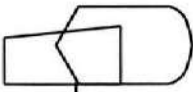
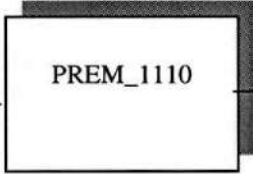
## 12.2.2. Registro de los Fondos de la Partida Presupuestaria

 <b>ARMADA DEL ECUADOR</b>	<b>DESCRIPCIÓN DE PROGRAMAS</b>		<b>Página 1 de 1</b>
			<b>Fecha de Elaboración:</b> 04/Ene/1999
<b>AUTOR:</b> PROTCOM-ESPOL <b>DESARROLLADORES:</b> Jorge Cobo Coronel Boris Aguirre Espinosa	<b>PROYECTO CANOPUS</b>	<b>SISTEMA DE PRESUPUESTO (EJECUCIÓN) Versión 1.0</b>	
<b>ID:</b> PREM_2120 <b>MANTENIMIENTO DEL FONDO</b>	<b>OBJETIVO DEL PROGRAMA:</b> Realiza el mantenimiento de los Fondos asignados a las Partidas Presupuestarias.		
<b>DIAGRAMA DEL PROCESO</b>			
<b>I</b>	<b>P</b>	<b>O</b>	
	 PREM_1110	 PREM_FOND_PART	
<b>DESCRIPCIÓN DEL PROCESO</b>			
<ol style="list-style-type: none"> <li>1. Ingresar los datos necesarios al Fondo.</li> <li>2. Verificar que los datos ingresados sean los correctos.</li> <li>3. Grabar los datos ingresados.</li> <li>4. Verificar que el ingreso se realizó con éxito.</li> </ol>			
<b>OBSERVACIONES:</b>			
Mantenimiento para especificar que clase de fondo es Ordinario o Reservado.			
<b>TABLAS QUE INTERVIENEN EN EL PROGRAMA</b>			
No.	Nombre de la Tabla	Definición	
1	PREM_FOND_PART	Maestra de Fondos.	

## 12.2.3. Relación Partida – Grupo Inventario Materiales

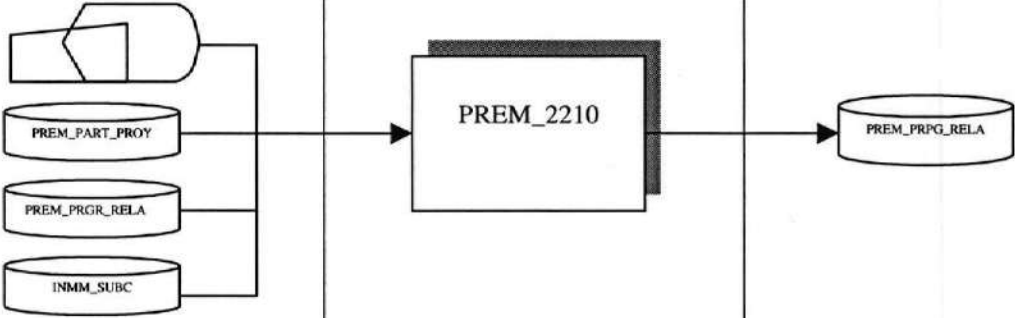
	<b>ARMADA DEL ECUADOR</b>	<b>DESCRIPCIÓN DE PROGRAMAS</b>	<b>Página 1 de 1</b>
			<b>Fecha de Elaboración:</b> 04/Ene/1999
<b>AUTOR:</b> PROTCOM-ESPOL <b>DESARROLLADORES:</b> Jorge Cobo Coronel Boris Aguirre Espinosa	<b>PROYECTO CANOPUS</b>	<b>SISTEMA DE PRESUPUESTO (EJECUCIÓN)</b> <b>Versión 1.0</b>	
<b>ID: PREM_2210</b> <b>RELACIÓN PARTIDA/GRUPO DE INVENTARIO</b>	<b>OBJETIVO DEL PROGRAMA:</b> Relacionar la partida presupuestaria con los grupos del inventario de materiales.		
<b>DIAGRAMA DEL PROCESO</b>			
<b>I</b>	<b>P</b>	<b>O</b>	
			
<b>DESCRIPCIÓN DEL PROCESO</b>			
<ol style="list-style-type: none"> <li>1. Verificar que existan datos en las tablas PREM_PART_PROY, PREM_PRGR_RELA y INMM_SUBC.</li> <li>2. Verificar que los datos seleccionados estén correctos.</li> <li>3. Grabar los datos ingresados.</li> <li>4. Verificar que el ingreso se realizó con éxito.</li> </ol>			
<b>OBSERVACIONES:</b> Las tablas que interviene en el proceso pertenecen al módulo de Presupuesto e Inventario de Materiales			
<b>TABLAS QUE INTERVIENEN EN EL PROGRAMA</b>			
<b>No.</b>	<b>Nombre de la Tabla</b>	<b>Definición</b>	
1	PREM_PART_PROY	Maestra de Partidas.	
2	PREM_PRGR_RELA	Maestra de la relación Partida/Grupos del inventario.	
3	INMM_SUBC	Maestra de Grupos del Inventario de Materiales.	

## 12.2.4. Relación Partida – Activo Fijo

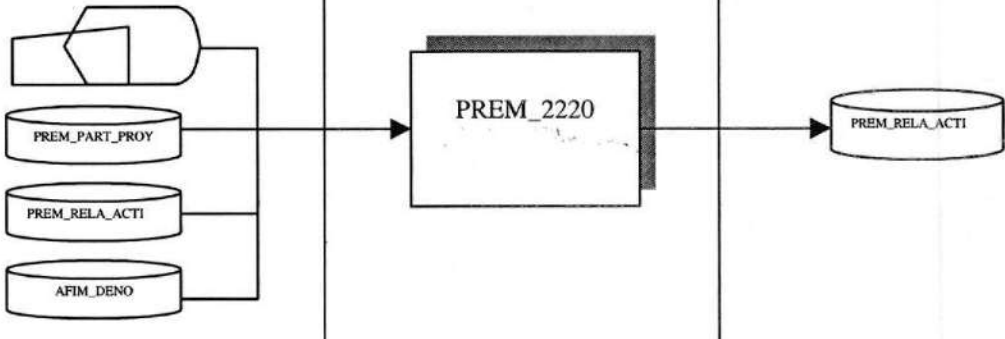
 <b>ARMADA DEL ECUADOR</b>		<b>DESCRIPCIÓN DE PROGRAMAS</b>		<b>Página 1 de 1</b>	
				<b>Fecha de Elaboración:</b> 04/Ene/1999	
<b>AUTOR:</b> PROTCOM-ESPOL <b>DESARROLLADORES:</b> Jorge Cobo Coronel Boris Aguirre Espinosa		<b>PROYECTO</b> <b>CANOPUS</b>		<b>SISTEMA DE PRESUPUESTO (EJECUCIÓN)</b> <b>Versión 1.0</b>	
<b>ID:</b> PREM_2220 <b>RELACIÓN PARTIDA/ACTIVO FIJO</b>		<b>OBJETIVO DEL PROGRAMA:</b> Relacionar la partida presupuestaria con los activos fijos.			
<b>DIAGRAMA DEL PROCESO</b>					
<b>I</b>		<b>P</b>		<b>O</b>	
					
<b>DESCRIPCIÓN DEL PROCESO</b>					
<ol style="list-style-type: none"> <li>1. Verificar que existan datos en las tablas PREM_PART_PROY, PREM_RELA_ACTI y AFIM_DENO.</li> <li>2. Verificar que los datos seleccionados estén correctos.</li> <li>3. Grabar los datos ingresados.</li> <li>4. Verificar que el ingreso se realizó con éxito.</li> </ol>					
<b>OBSERVACIONES:</b> Las tablas que interviene en el proceso pertenecen al módulo de Presupuesto y Activos Fijos					
<b>TABLAS QUE INTERVIENEN EN EL PROGRAMA</b>					
<b>No.</b>	<b>Nombre de la Tabla</b>	<b>Definición</b>			
1	PREM_PART_PROY	Maestra de Partidas.			
2	PREM_RELA_ACTI	Maestra de la relación Partida/Activo Fijo.			
3	AFIM_DENO	Maestra de los Activos Fijos.			

## 12.2.5. Relación Partida – Repuestos

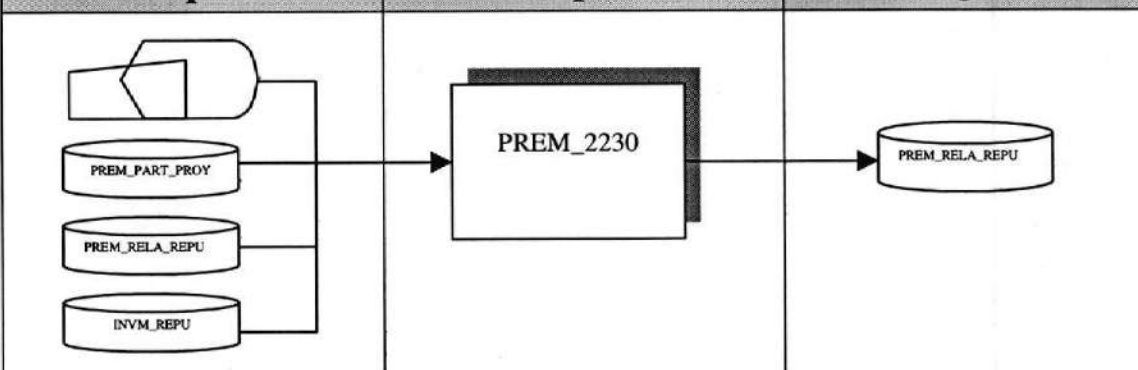
 <b>ARMADA DEL ECUADOR</b>	<b>DESCRIPCIÓN DE PROGRAMAS</b>	Página 1 de 1
		Fecha de Elaboración: 04/Ene/1999
<b>AUTOR:</b> PROTCOM-ESPOL <b>DESARROLLADORES:</b> Jorge Cobo Coronel Boris Aguirre Espinosa	<b>PROYECTO CANOPUS</b>	<b>SISTEMA DE PRESUPUESTO (EJECUCIÓN) Versión 1.0</b>
<b>ID: PREM_2230</b> <b>RELACIÓN PARTIDA/REPUESTOS</b>	<b>OBJETIVO DEL PROGRAMA:</b> Relacionar la partida presupuestaria con los Repuestos del Inventario.	
<b>DIAGRAMA DEL PROCESO</b>		
<b>I</b>	<b>P</b>	<b>O</b>
		
<b>DESCRIPCIÓN DEL PROCESO</b>		
<ol style="list-style-type: none"> <li>1. Verificar que existan datos en las tablas PREM_PART_PROY, PREM_RELA_REPU y INVM_REPU.</li> <li>2. Verificar que los datos seleccionados estén correctos.</li> <li>3. Grabar los datos ingresados.</li> <li>4. Verificar que el ingreso se realizó con éxito.</li> </ol>		
<b>OBSERVACIONES:</b> Las tablas que interviene en el proceso pertenecen al módulo de Presupuesto e Inventario de Repuestos		
<b>TABLAS QUE INTERVIENEN EN EL PROGRAMA</b>		
<b>No.</b>	<b>Nombre de la Tabla</b>	<b>Definición</b>
1	PREM_PART_PROY	Maestra de Partidas.
2	PREM_RELA_REPU	Maestra de la relación Partida/Repuesto.
3	INVM_REPU	Maestra de Repuestos.

## 12.2.6. Relación Partida – Cuenta Presupuestaria

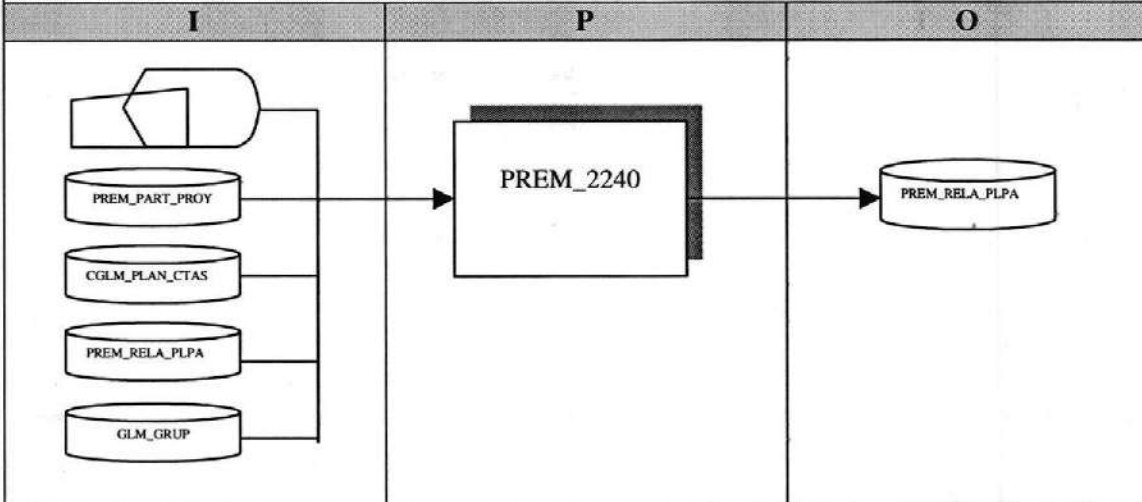
 <b>ARMADA DEL ECUADOR</b>	<b>DESCRIPCIÓN DE PROGRAMAS</b>		Página 1 de 1
			Fecha de Elaboración: 04/Ene/1999
<b>AUTOR:</b> PROTCOM-ESPOL <b>DESARROLLADORES:</b> Jorge Cobo Coronel Boris Aguirre Espinosa	<b>PROYECTO CANOPUS</b>	<b>SISTEMA DE PRESUPUESTO (EJECUCIÓN) Versión 1.0</b>	
<b>ID:</b> PREM_2240 <b>RELACIÓN PARTIDA/CUENTA PRESUPUESTARIA</b>	<b>OBJETIVO DEL PROGRAMA:</b> Relacionar la partida presupuestaria con las cuentas que pertenecen a Presupuesto.		
<b>DIAGRAMA DEL PROCESO</b>			
<b>I</b>	<b>P</b>	<b>O</b>	
			
<b>DESCRIPCIÓN DEL PROCESO</b>			
<ol style="list-style-type: none"> <li>1. Verificar que existan datos en las tablas PREM_PART_PROY, CGLM_PLAN_CTAS, PREM_RELA_PLPA y CGLM_GRUP.</li> <li>2. Verificar que los datos seleccionados estén correctos.</li> <li>3. Grabar los datos ingresados.</li> <li>4. Verificar que el ingreso se realizó con éxito.</li> </ol>			
<b>OBSERVACIONES:</b>			
Las tablas que interviene en el proceso pertenecen al módulo de Presupuesto y Contabilidad General			
<b>TABLAS QUE INTERVIENEN EN EL PROGRAMA</b>			
No.	Nombre de la Tabla	Definición	
1	PREM_PART_PROY	Maestra de Partidas.	
2	CGLM_PLAN_CTAS	Maestra del Plan de Cuentas.	
3	PREM_RELA_PLPA	Maestra de la relación Partida/Cuenta Presupuestaria.	
4	CGLM_GRUP	Maestra de Grupo de Cuentas.	

## 12.2.7. Relación Reparto – Pagaduría

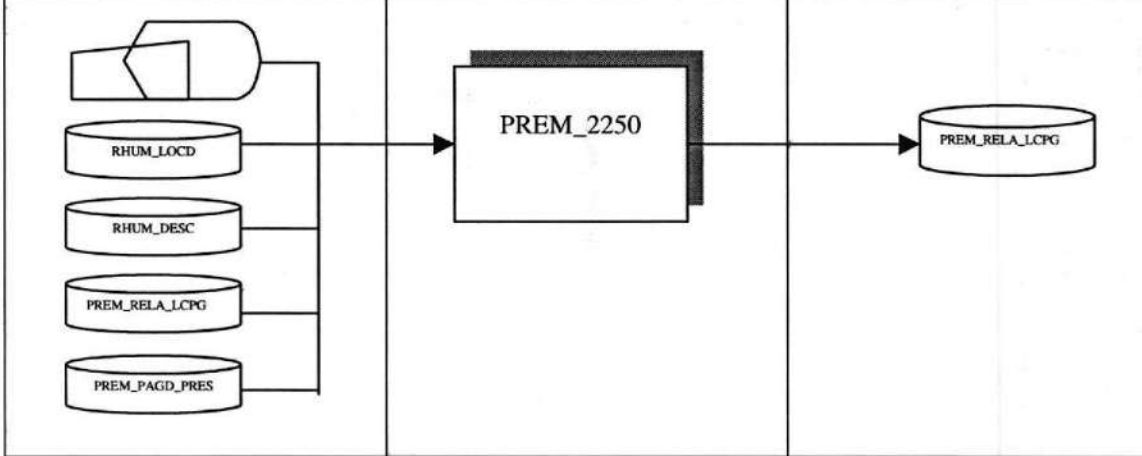
 <b>ARMADA DEL ECUADOR</b>	<b>DESCRIPCIÓN DE PROGRAMAS</b>		<b>Página 1 de 1</b>
			<b>Fecha de Elaboración:</b> 04/Ene/1999
<b>AUTOR:</b> PROTCOM-ESPOL <b>DESARROLLADORES:</b> Jorge Cobo Coronel Boris Aguirre Espinosa	<b>PROYECTO CANOPUS</b>	<b>SISTEMA DE PRESUPUESTO (EJECUCIÓN)</b> <b>Versión 1.0</b>	
<b>ID:</b> PREM_2250 <b>RELACIÓN REPARTO/PAGADURÍA</b>	<b>OBJETIVO DEL PROGRAMA:</b> Relacionar el Reparto con la Pagaduría que le corresponda.		
<b>DIAGRAMA DEL PROCESO</b>			
<b>I</b>	<b>P</b>	<b>O</b>	
			
<b>DESCRIPCIÓN DEL PROCESO</b>			
<ol style="list-style-type: none"> <li>1. Verificar que existan datos en las tablas RHUM_LOCD, RHUM_DESC, PREM_RELA_LCPG y PREM_PAGD_PRES.</li> <li>2. Verificar que los datos seleccionados estén correctos.</li> <li>3. Grabar los datos ingresados.</li> <li>4. Verificar que el ingreso se realizó con éxito.</li> </ol>			
<b>OBSERVACIONES:</b> Las tablas que interviene en el proceso pertenecen al módulo de Presupuesto y Recursos Humanos			
<b>TABLAS QUE INTERVIENEN EN EL PROGRAMA</b>			
No.	Nombre de la Tabla	Definición	
1	RHUM_LOCD	Maestra de Localidades.	
2	RHUM_DESC	Maestra de descripción de Localidades.	
3	PREM_RELA_LCPG	Maestra de la relación Localidad/Pagaduría.	
4	PREM_PAGD_PRES	Maestra de Pagadurías.	

## 12.2.8. Asignación de Valores

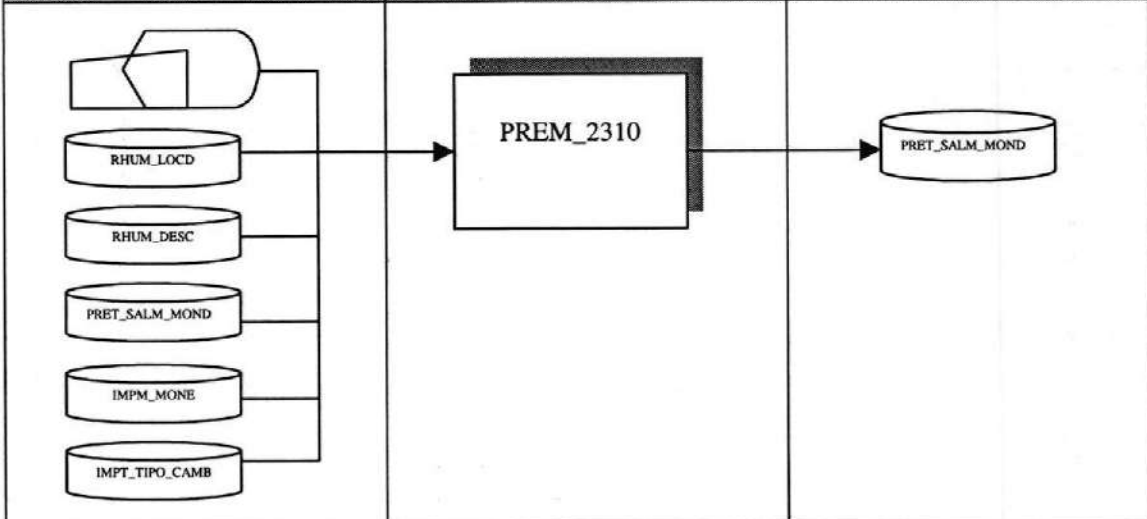
 <b>ARMADA DEL ECUADOR</b>	<b>DESCRIPCIÓN DE PROGRAMAS</b>	<b>Página 1 de 1</b>
		<b>Fecha de Elaboración:</b> 04/Ene/1999
<b>AUTOR:</b> PROTCOM-ESPOL <b>DESARROLLADORES:</b> Jorge Cobo Coronel Boris Aguirre Espinosa	<b>PROYECTO</b> <b>CANOPUS</b>	<b>SISTEMA DE PRESUPUESTO (EJECUCIÓN)</b> <b>Versión 1.0</b>
<b>ID: PREM_2310</b> <b>ASIGNACION DE VALORES</b>	<b>OBJETIVO DEL PROGRAMA:</b> Realizar asignación de Cédulas Presupuestarias a las diferentes Localidades del Reparto.	
<b>DIAGRAMA DEL PROCESO</b>		
<b>I</b>	<b>P</b>	<b>O</b>
		
<b>DESCRIPCIÓN DEL PROCESO</b>		
<ol style="list-style-type: none"> <li>1. Verificar que existan datos en las tablas RHUM_LOCD, RHUM_DESC, PRET_SALM_MOND, IMPM_MONE y IMPT_TIPO_CAMB.</li> <li>2. Verificar que los datos seleccionados estén correctos.</li> <li>3. Realizar las asignaciones respectivas.</li> <li>4. Verificar que las asignaciones se realizaron con éxito.</li> </ol>		
<b>OBSERVACIONES:</b> Las tablas que interviene en el proceso pertenecen al módulo de Presupuesto, Recursos Humanos e Importaciones		
<b>TABLAS QUE INTERVIENEN EN EL PROGRAMA</b>		
No.	Nombre de la Tabla	Definición
1	RHUM_LOCD	Maestra de Localidades.
2	RHUM_DESC	Maestra de descripción de Localidades.
3	PRET_SALM_MOND	Transaccional de Cédulas Presupuestarias a nivel moneda.
4	IMPM_MONE	Maestra de Monedas.
5	IMPT_TIPO_CAMB	Maestra del Tipo de Cambio de la moneda.

## 12.2.9. Registro de Documentos

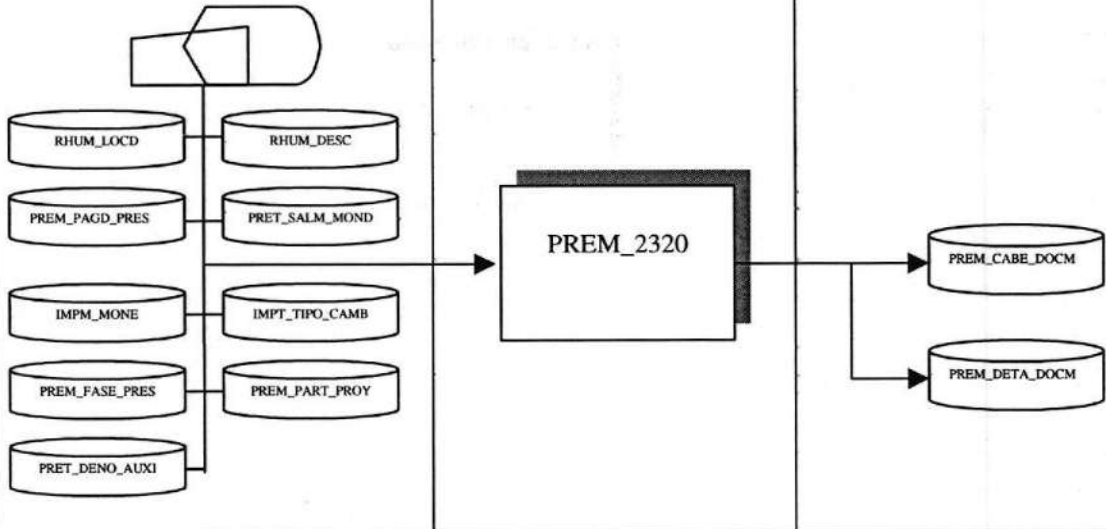
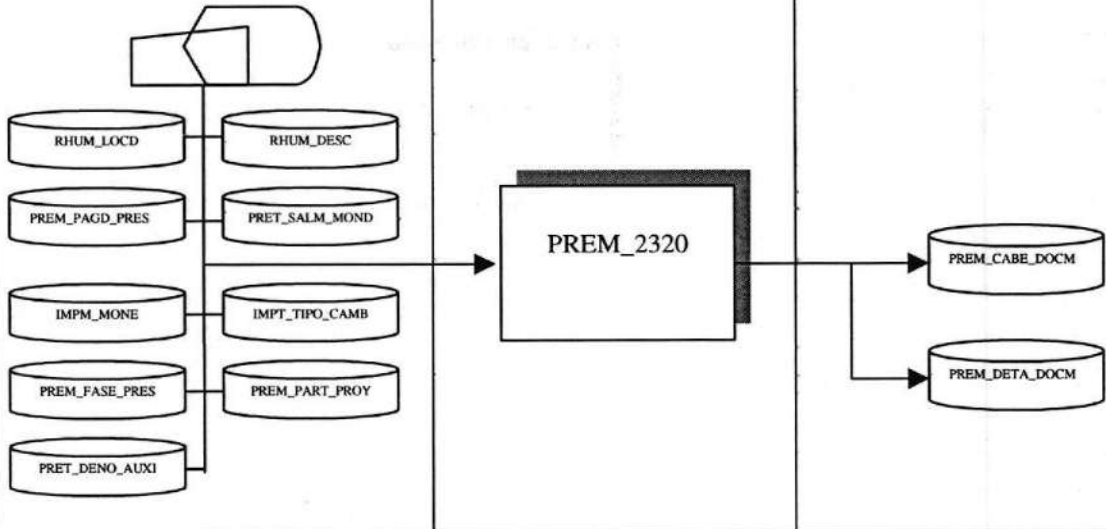
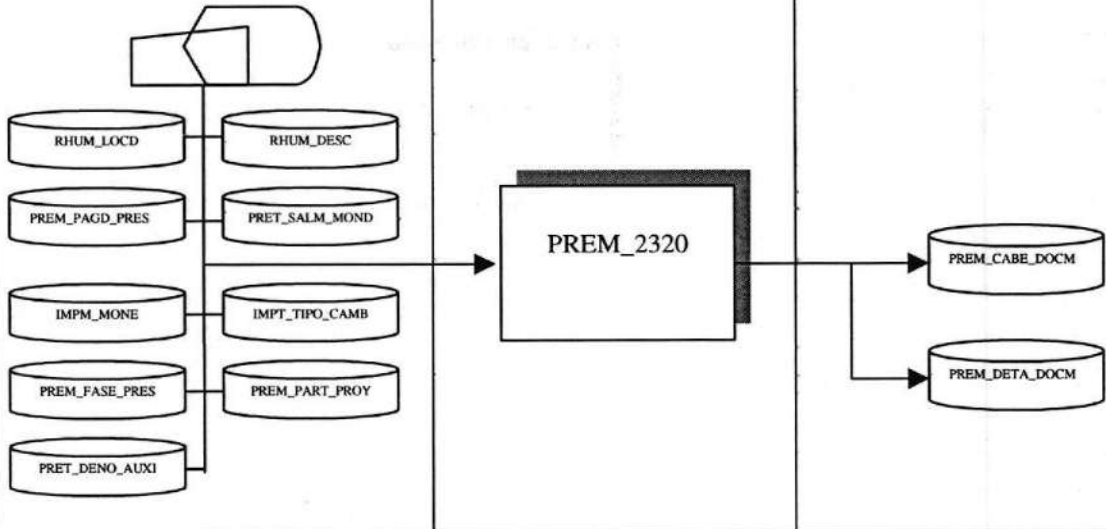
 <b>ARMADA DEL ECUADOR</b>	<b>DESCRIPCIÓN DE PROGRAMAS</b>		Página 1 de 1						
			Fecha de Elaboración: 04/Ene/1999						
<b>AUTOR:</b> PROTCOM-ESPOL <b>DESARROLLADORES:</b> Jorge Cobo Coronel Boris Aguirre Espinosa	<b>PROYECTO</b> <b>CANOPUS</b>	<b>SISTEMA DE PRESUPUESTO (EJECUCIÓN)</b> <b>Versión 1.0</b>							
<b>ID:</b> PREM_2320 <b>DOCUMENTOS PRESUPUESTARIOS</b>	<b>OBJETIVO DEL PROGRAMA:</b> Realizar el ingreso de los documentos presupuestarios como OEPs, OTs y RPs.								
<b>DIAGRAMA DEL PROCESO</b>									
<table border="1" style="width: 100%; border-collapse: collapse;"> <thead> <tr> <th style="width: 33%;">I</th> <th style="width: 33%;">P</th> <th style="width: 33%;">O</th> </tr> </thead> <tbody> <tr> <td style="text-align: center; vertical-align: middle;">  </td> <td style="text-align: center; vertical-align: middle;"> <div style="border: 1px solid black; padding: 10px; width: fit-content; margin: 0 auto;">PREM_2320</div> </td> <td style="text-align: center; vertical-align: middle;"> <div style="display: flex; flex-direction: column; align-items: center; gap: 10px;"> <div style="border: 1px solid black; border-radius: 50%; padding: 5px;">PREM_CABE_DOCM</div> <div style="border: 1px solid black; border-radius: 50%; padding: 5px;">PREM_DET_A_DOCM</div> </div> </td> </tr> </tbody> </table>				I	P	O		<div style="border: 1px solid black; padding: 10px; width: fit-content; margin: 0 auto;">PREM_2320</div>	<div style="display: flex; flex-direction: column; align-items: center; gap: 10px;"> <div style="border: 1px solid black; border-radius: 50%; padding: 5px;">PREM_CABE_DOCM</div> <div style="border: 1px solid black; border-radius: 50%; padding: 5px;">PREM_DET_A_DOCM</div> </div>
I	P	O							
	<div style="border: 1px solid black; padding: 10px; width: fit-content; margin: 0 auto;">PREM_2320</div>	<div style="display: flex; flex-direction: column; align-items: center; gap: 10px;"> <div style="border: 1px solid black; border-radius: 50%; padding: 5px;">PREM_CABE_DOCM</div> <div style="border: 1px solid black; border-radius: 50%; padding: 5px;">PREM_DET_A_DOCM</div> </div>							
<b>DESCRIPCIÓN DEL PROCESO</b>									
<ol style="list-style-type: none"> <li>1. Verificar que existan datos en las tablas RHUM_LOCD, RHUM_DESC, PREM_PAGD_PRES, PRET_SALM_MOND, IMPM_MONE, IMPT_TIPO_CAMB, PREM_FASE_PRES, PREM_PART_PROY y PRET_DENO_AUXI.</li> <li>2. Verificar que los datos ingresados sean los correctos.</li> <li>3. Grabar los datos ingresados.</li> <li>4. Verificar que el ingreso se realizó con éxito.</li> </ol>									
<b>OBSERVACIONES:</b> Las tablas que interviene en el proceso pertenecen al módulo de Presupuesto, Recursos Humanos e Importaciones									
<b>TABLAS QUE INTERVIENEN EN EL PROGRAMA</b>									
No.	Nombre de la Tabla	Definición							
1	RHUM_LOCD	Maestra de Localidades.							
2	RHUM_DESC	Maestra de descripción de Localidades.							
3	PREM_PAGD_PRES	Maestra de Pagadurías.							
4	PRET_SALM_MOND	Transaccional de cédulas presupuestarias a nivel moneda.							
5	IMPM_MONE	Maestra de Monedas.							
6	IMPT_TIPO_CAMB	Maestra del Tipo de Cambio de la moneda.							
7	PREM_FASE_PRES	Maestra de Fases.							
8	PREM_PART_PROY	Maestra de Partidas.							
9	PRET_DENO_AUXI	Auxiliar de denominaciones de Proyectos e Ítems.							

## 12.2.10. Registro de Transacciones

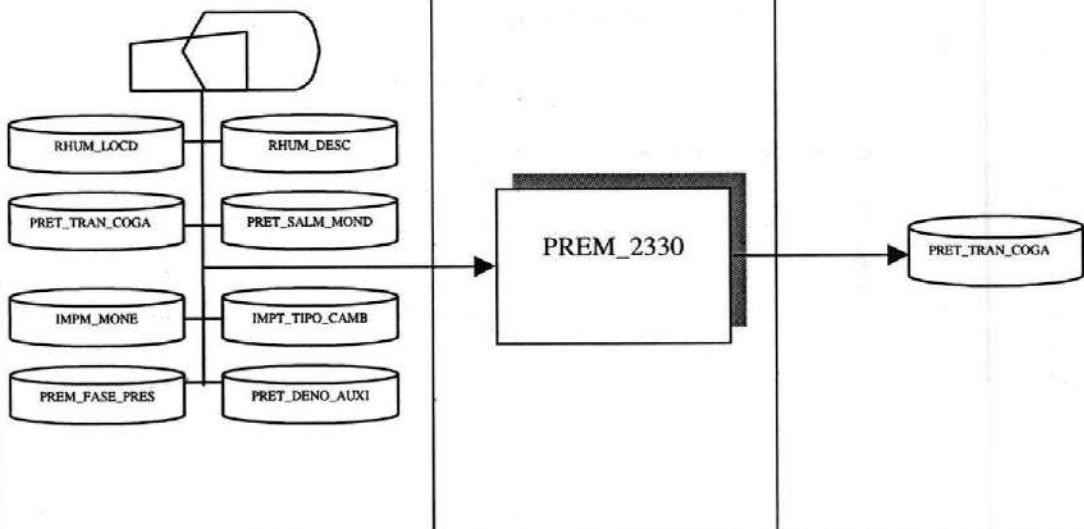
 <b>ARMADA DEL ECUADOR</b>	<b>DESCRIPCIÓN DE PROGRAMAS</b>	<b>Página 1 de 1</b>
		<b>Fecha de Elaboración:</b> 04/Ene/1999
<b>AUTOR:</b> PROTCOM-ESPOL <b>DESARROLLADORES:</b> Jorge Cobo Coronel Boris Aguirre Espinosa	<b>PROYECTO CANOPUS</b>	<b>SISTEMA DE PRESUPUESTO (EJECUCIÓN) Versión 1.0</b>
<b>ID: PREM_2330 TRANSACCIONES</b>	<b>OBJETIVO DEL PROGRAMA:</b> Realizar el ingreso de las transacciones presupuestarias como Compromisos Precompromisos y Gastos.	
<b>DIAGRAMA DEL PROCESO</b>		
<b>I</b>	<b>P</b>	<b>O</b>
		
<b>DESCRIPCIÓN DEL PROCESO</b>		
<ol style="list-style-type: none"> <li>1. Verificar que existan datos en las tablas RHUM_LOCD, RHUM_DESC, PRET_TRAN_COGA, PRET_SALM_MOND, IMPM_MONE, IMPT_TIPO_CAMB, PREM_FASE_PRES y PRET_DENO_AUXI.</li> <li>2. Verificar que los datos ingresados sean los correctos.</li> <li>3. Grabar los datos ingresados.</li> <li>4. Verificar que el ingreso se realizó con éxito.</li> </ol>		
<b>OBSERVACIONES:</b> Las tablas que interviene en el proceso pertenecen al módulo de Presupuesto, Recursos Humanos e Importaciones.		
<b>TABLAS QUE INTERVIENEN EN EL PROGRAMA</b>		
No.	Nombre de la Tabla	Definición
1	RHUM_LOCD	Maestra de Localidades.
2	RHUM_DESC	Maestra de descripción de Localidades.
3	PRET_TRAN_COGA	Transaccional presupuestaria de compromisos y gastos.
4	PRET_SALM_MOND	Transaccional de cédulas presupuestarias a nivel moneda.
5	IMPM_MONE	Maestra de Monedas.
6	IMPT_TIPO_CAMB	Maestra del Tipo de Cambio de la moneda.
7	PREM_FASE_PRES	Maestra de Fases.
8	PRET_DENO_AUXI	Auxiliar de denominaciones de Proyectos e Ítems.

## 12.2.11. Registro de Altepas o Altepros

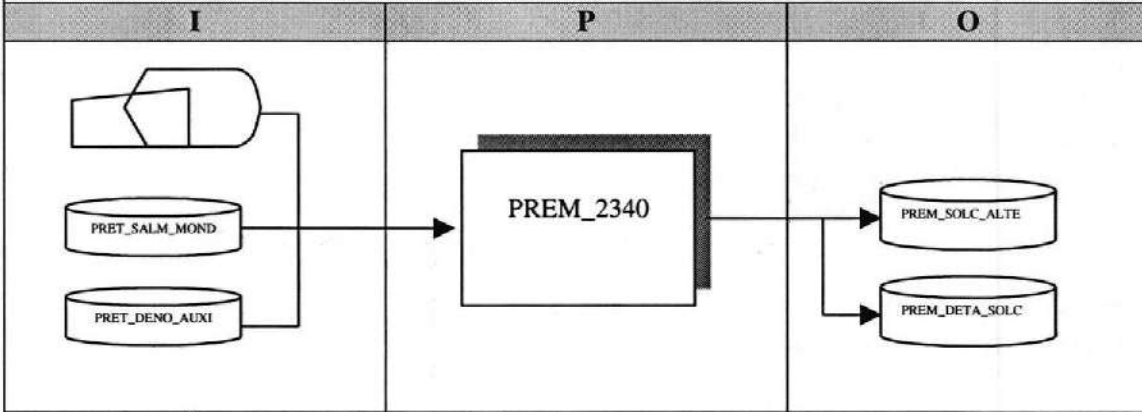
 <b>ARMADA DEL ECUADOR</b>	<b>DESCRIPCIÓN DE PROGRAMAS</b>		Página 1 de 1
			Fecha de Elaboración: 04/Ene/1999
<b>AUTOR:</b> PROTCOM-ESPOL <b>DESARROLLADORES:</b> Jorge Cobo Coronel Boris Aguirre Espinosa	<b>PROYECTO CANOPUS</b>	<b>SISTEMA DE PRESUPUESTO (EJECUCIÓN)</b> <b>Versión 1.0</b>	
<b>ID:</b> PREM_2340 <b>SOLICITUDES DE ALTEPAS O ALTEPROS</b>	<b>OBJETIVO DEL PROGRAMA:</b> Realizar solicitudes de Altepas o Altepros cuando el saldo presupuestario es bajo en relación a las necesidades.		
<b>DIAGRAMA DEL PROCESO</b>			
I	P	O	
			
<b>DESCRIPCIÓN DEL PROCESO</b>			
<ol style="list-style-type: none"> <li>1. Verificar que existan datos en las tablas PRET_SALM_MOND y PRET_DENO_AUXI.</li> <li>2. Verificar que los datos ingresados sean los correctos.</li> <li>3. Grabar los datos ingresados.</li> <li>4. Verificar que el ingreso se realizó con éxito.</li> </ol>			
<b>OBSERVACIONES:</b> Las tablas que interviene en el proceso pertenecen al módulo de Presupuesto			
<b>TABLAS QUE INTERVIENEN EN EL PROGRAMA</b>			
No.	Nombre de la Tabla	Definición	
1	PRET_SALM_MOND	Transaccional de cédulas presupuestarias a nivel moneda.	
2	PRET_DENO_AUXI	Auxiliar de denominaciones de Proyectos e Ítems.	
3	PREM_SOLC_ALTE	Maestra de Solicitudes de Altepa/Altepro.	
4	PREM_DETA_SOLC	Detalle de la Solicitud.	

## 12.2.12. Cambio de Reparto

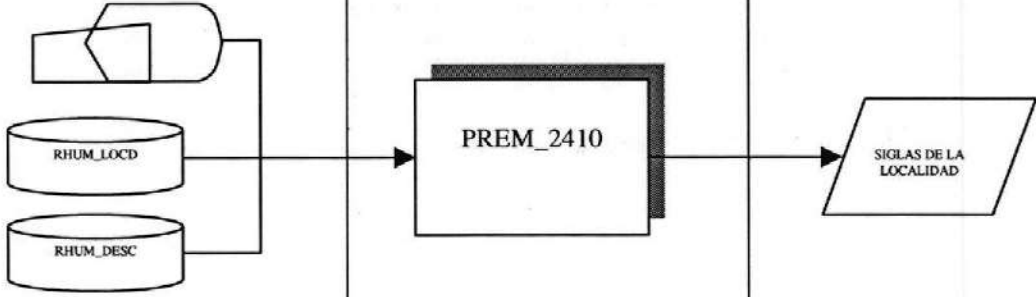
 <b>ARMADA DEL ECUADOR</b>	<b>DESCRIPCIÓN DE PROGRAMAS</b>	<b>Página 1 de 1</b>
		<b>Fecha de Elaboración:</b> 04/Ene/1999
<b>AUTOR:</b> PROTCOM-ESPOL <b>DESARROLLADORES:</b> Jorge Cobo Coronel Boris Aguirre Espinosa	<b>PROYECTO CANOPUS</b>	<b>SISTEMA DE PRESUPUESTO (EJECUCIÓN)</b> <b>Versión 1.0</b>
<b>ID: PREM_2410</b> <b>CAMBIO DE DIRECCIÓN</b>	<b>OBJETIVO DEL PROGRAMA:</b> Permitir el cambio al Reparto o Dirección que el usuario desee.	
<b>DIAGRAMA DEL PROCESO</b>		
<b>I</b>	<b>P</b>	<b>O</b>
		
<b>DESCRIPCIÓN DEL PROCESO</b>		
<ol style="list-style-type: none"> <li>1. Verificar que existan datos en las tablas RHUM_LOCD y RHUM_DESC.</li> <li>2. Ingresar los datos necesarios para cambiarse de Localidad.</li> <li>3. Presenta siglas de la Localidad escogida en la Barra de Estado.</li> </ol>		
<b>OBSERVACIONES:</b> Las tablas que intervienen en el proceso pertenecen al módulo de Recursos Humanos		
<b>TABLAS QUE INTERVIENEN EN EL PROGRAMA</b>		
<b>No.</b>	<b>Nombre de la Tabla</b>	<b>Definición</b>
1	RHUM_LOCD	Maestra de Localidades.
2	RHUM_DESC	Maestra de descripción de Localidades.

## 12.2.13. Definición de Pagadurías

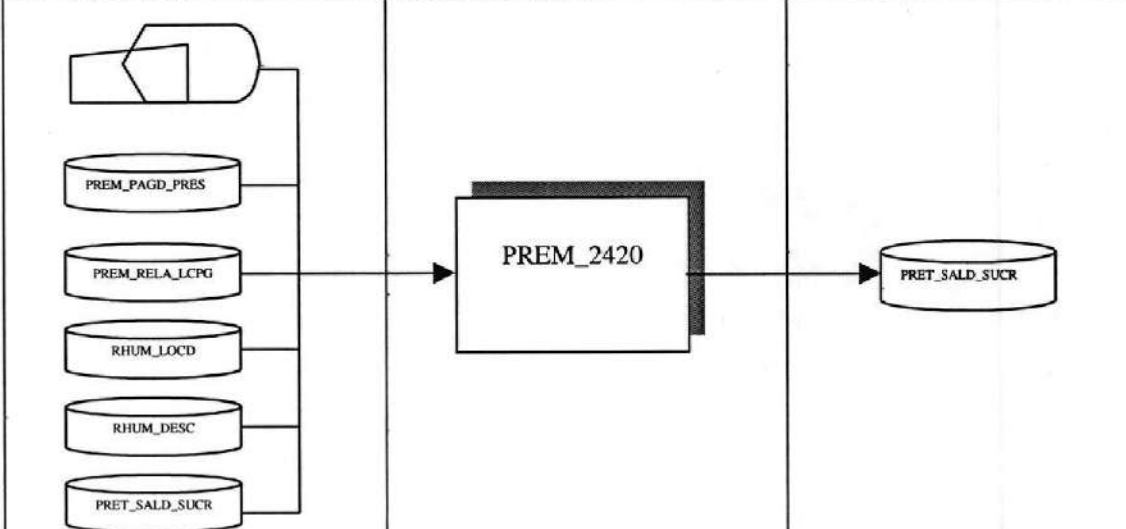
 <b>ARMADA DEL ECUADOR</b>	<b>DESCRIPCIÓN DE PROGRAMAS</b>	<b>Página 1 de 1</b>
		<b>Fecha de Elaboración:</b> 04/Ene/1999
<b>AUTOR:</b> PROTCOM-ESPOL <b>DESARROLLADORES:</b> Jorge Cobo Coronel Boris Aguirre Espinosa	<b>PROYECTO CANOPUS</b>	<b>SISTEMA DE PRESUPUESTO (EJECUCIÓN)</b> <b>Versión 1.0</b>
<b>ID: PREM_2420</b> <b>DEFINICION PAGADURÍAS</b>	<b>OBJETIVO DEL PROGRAMA:</b> Indicar la pagaduría del reparto y si es Unidad Financiera.	
<b>DIAGRAMA DEL PROCESO</b>		
<b>I</b>	<b>P</b>	<b>O</b>
		
<b>DESCRIPCIÓN DEL PROCESO</b>		
<ol style="list-style-type: none"> <li>1. Verificar que existan datos en las tablas PREM_PAGD_PRES, PREM_RELA_LCPG, RHUM_LOCD, RHUM_DESC y PRET_SALD_SUCR.</li> <li>2. Verificar que los datos seleccionados estén correctos.</li> <li>3. Grabar los datos ingresados.</li> <li>4. Verificar que el ingreso se realizó con éxito.</li> </ol>		
<b>OBSERVACIONES:</b> Las tablas que interviene en el proceso pertenecen al módulo de Presupuesto y Recursos Humanos.		
<b>TABLAS QUE INTERVIENEN EN EL PROGRAMA</b>		
No.	Nombre de la Tabla	Definición
1	PREM_PAGD_PRES	Maestra de Pagadurías.
2	PREM_RELA_LCPG	Maestra de la relación Localidad/Pagaduría.
3	RHUM_LOCD	Maestra de Localidades.
4	RHUM_DESC	Maestra de descripción de Localidades.
5	PRET_SALD_SUCR	Transaccional de Cédulas Presupuestarias.

## 12.2.14. Aprobación de Documentos

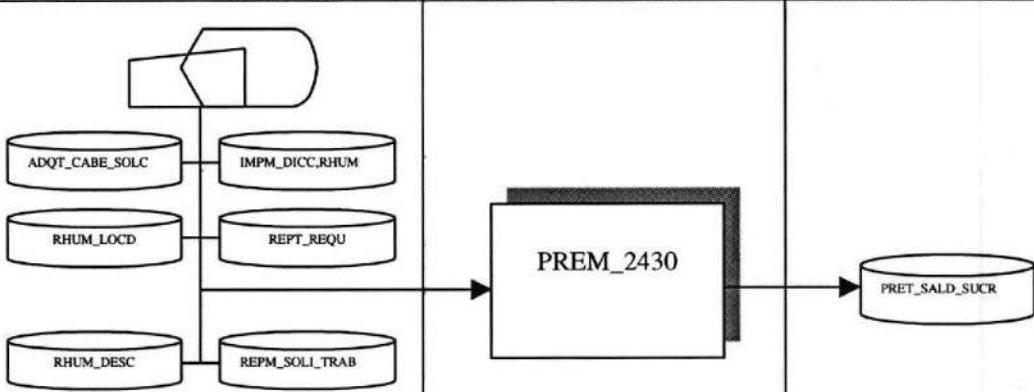
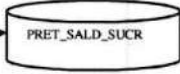
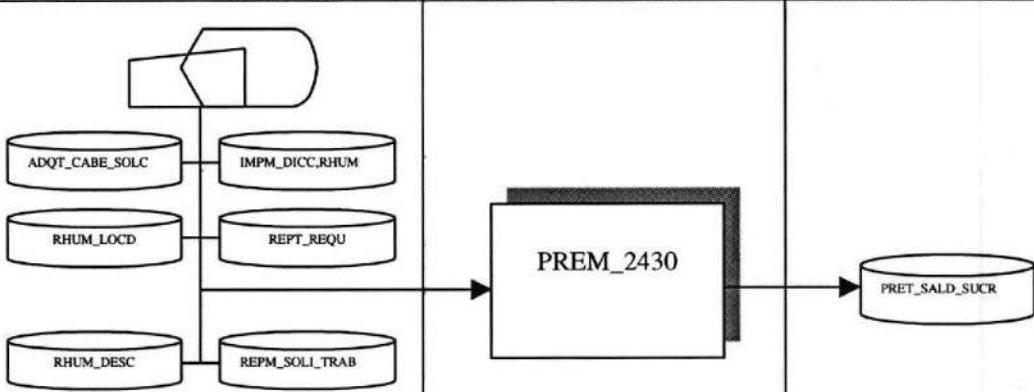
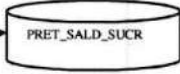
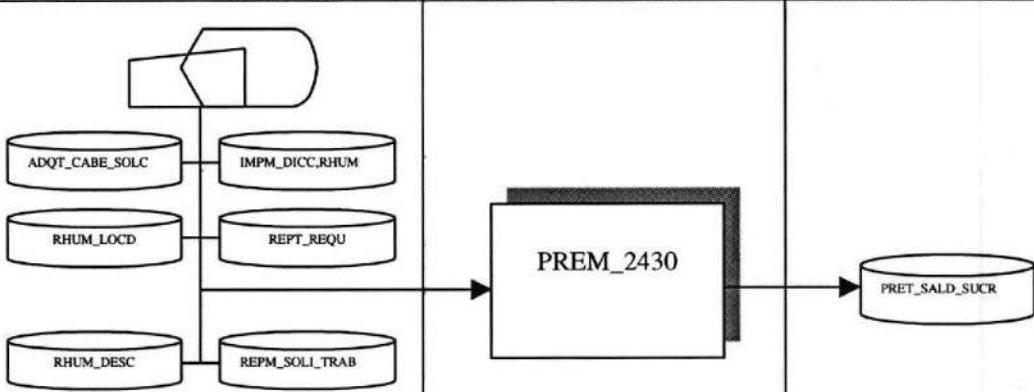
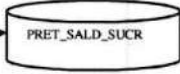
 <b>ARMADA DEL ECUADOR</b>	<b>DESCRIPCIÓN DE PROGRAMAS</b>		Página 1 de 1						
			Fecha de Elaboración: 04/Ene/1999						
<b>AUTOR:</b> PROTCOM-ESPOL <b>DESARROLLADORES:</b> Jorge Cobo Coronel Boris Aguirre Espinosa	<b>PROYECTO CANOPUS</b>	<b>SISTEMA DE PRESUPUESTO (EJECUCIÓN) Versión 1.0</b>							
<b>ID:</b> PREM_2430 <b>APROBACIÓN DE DOCUMENTOS</b>	<b>OBJETIVO DEL PROGRAMA:</b> Aprobar los documentos que generan los sistemas de Adquisiciones, Importaciones y Control de Reparaciones.								
<b>DIAGRAMA DEL PROCESO</b>									
<table border="1" style="width: 100%; border-collapse: collapse;"> <thead> <tr> <th style="width: 33%; text-align: center;">I</th> <th style="width: 33%; text-align: center;">P</th> <th style="width: 33%; text-align: center;">O</th> </tr> </thead> <tbody> <tr> <td style="text-align: center; vertical-align: middle;">  </td> <td style="text-align: center; vertical-align: middle;"> <div style="border: 1px solid black; padding: 10px; width: fit-content; margin: 0 auto;">           PREM_2430         </div> </td> <td style="text-align: center; vertical-align: middle;">  </td> </tr> </tbody> </table>				I	P	O		<div style="border: 1px solid black; padding: 10px; width: fit-content; margin: 0 auto;">           PREM_2430         </div>	
I	P	O							
	<div style="border: 1px solid black; padding: 10px; width: fit-content; margin: 0 auto;">           PREM_2430         </div>								
<b>DESCRIPCIÓN DEL PROCESO</b>									
<ol style="list-style-type: none"> <li>1. Verificar que existan datos en las tablas ADQT_CABE_SOLC, IMPM_DICC, RHUM_LOCD, RHUM_DESC, REPT_REQU y REPM_SOLI_TRAB</li> <li>2. Verificar que los datos seleccionados estén correctos.</li> <li>3. Aprobar o rechazar el documento.</li> <li>4. Verificar que la aprobación se haya realizado con éxito.</li> </ol>									
<b>OBSERVACIONES:</b>									
Las tablas que interviene en el proceso pertenecen al módulo de Adquisiciones, Importaciones y Control de Reparaciones.									
<b>TABLAS QUE INTERVIENEN EN EL PROGRAMA</b>									
No.	Nombre de la Tabla	Definición							
1	ADQT_CABE_SOLC	Cabecera de Solicitudes de Compras.							
2	IMPM_DICC	Maestra de tipos de Tablas.							
3	RHUM_LOCD	Maestra de Localidades.							
4	RHUM_DESC	Maestra de descripción de Localidades.							
5	REPM_SOLI_TRAB	Maestra de Solicitudes de Trabajo.							

## 12.2.15. Proceso de Documentos

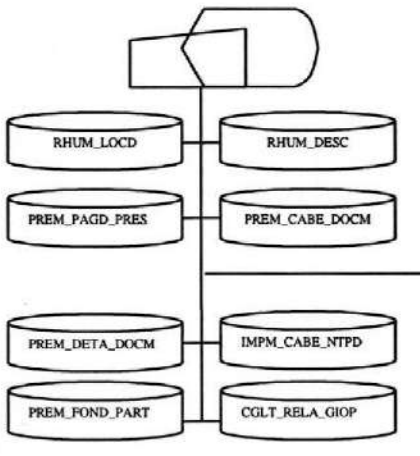
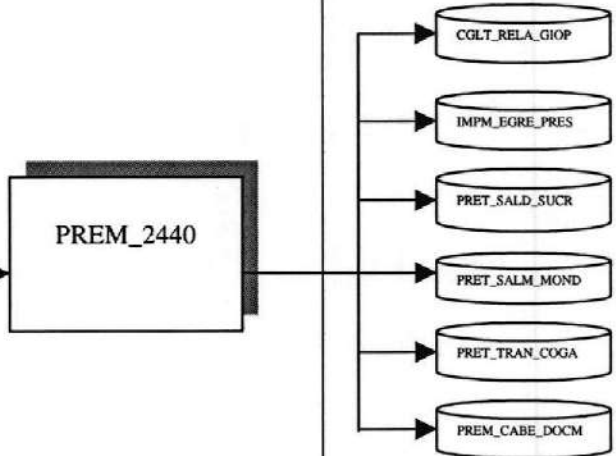
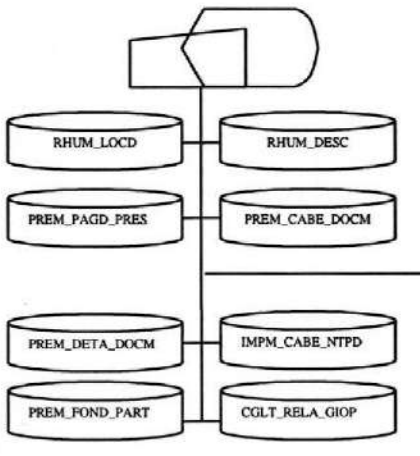
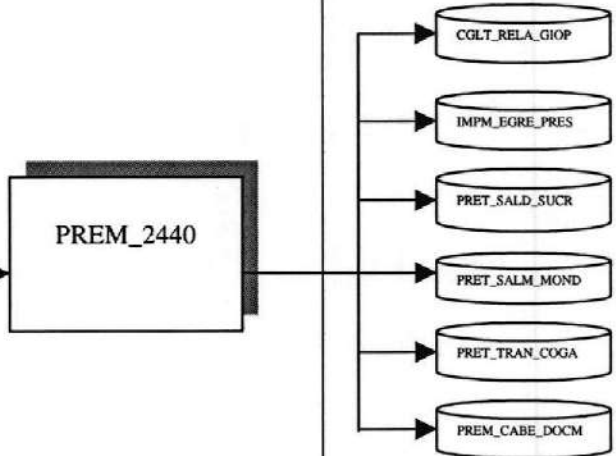
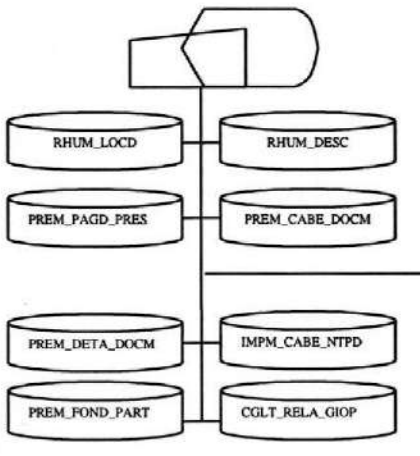
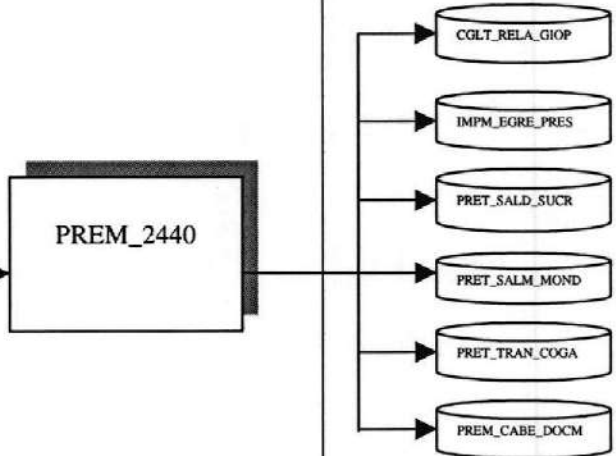
 <b>ARMADA DEL ECUADOR</b>	<b>DESCRIPCIÓN DE PROGRAMAS</b>		Página 1 de 1						
			<b>Fecha de Elaboración:</b> 04/Ene/1999						
<b>AUTOR:</b> PROTCOM-ESPOL <b>DESARROLLADORES:</b> Jorge Cobo Coronel Boris Aguirre Espinosa	<b>PROYECTO CANOPUS</b>	<b>SISTEMA DE PRESUPUESTO (EJECUCIÓN)</b> <b>Versión 1.0</b>							
<b>ID: PREM_2440</b> <b>PROCESO DE DOCUMENTOS</b>	<b>OBJETIVO DEL PROGRAMA:</b> Registrar los documentos presupuestarios para afectar las transacciones contables y movimientos presupuestarios.								
<b>DIAGRAMA DEL PROCESO</b>									
<table border="1" style="width: 100%; border-collapse: collapse;"> <thead> <tr> <th style="width: 33%;">I</th> <th style="width: 33%;">P</th> <th style="width: 33%;">O</th> </tr> </thead> <tbody> <tr> <td style="text-align: center; vertical-align: middle;">  </td> <td style="text-align: center; vertical-align: middle;"> <div style="border: 1px solid black; padding: 10px; width: fit-content; margin: 0 auto;"> <b>PREM_2440</b> </div> </td> <td style="text-align: center; vertical-align: middle;">  </td> </tr> </tbody> </table>				I	P	O		<div style="border: 1px solid black; padding: 10px; width: fit-content; margin: 0 auto;"> <b>PREM_2440</b> </div>	
I	P	O							
	<div style="border: 1px solid black; padding: 10px; width: fit-content; margin: 0 auto;"> <b>PREM_2440</b> </div>								
<b>DESCRIPCIÓN DEL PROCESO</b>									
<ol style="list-style-type: none"> <li>1. Verificar que existan datos en las tablas RHUM_LOCD, RHUM_DESC, PREM_PAGD_PRES, PREM_CABE_DOCM, PREM_DETA_DOCM, IMPM_CABE_NTPD, PREM_FOND_PART y CGLT_RELA_GIOP.</li> <li>2. Verificar que los datos seleccionados estén correctos.</li> <li>3. Realizar las respectivas afectaciones tanto contables como movimientos presupuestarios.</li> <li>4. Verificar que el proceso se haya realizado con éxito.</li> </ol>									
<b>OBSERVACIONES:</b>									
Las tablas que interviene en el proceso pertenecen al módulo de Importaciones, Contabilidad General y Presupuesto.									
<b>TABLAS QUE INTERVIENEN EN EL PROGRAMA</b>									
No.	Nombre de la Tabla	Definición							
1	RHUM_LOCD	Maestra de Localidades.							
2	RHUM_DESC	Maestra de descripción de Localidades.							
3	PREM_PAGD_PRES	Maestra de Pagadurías.							
4	PREM_CABE_DOCM	Maestra de Documentos Presupuestarios.							
5	PREM_DETA_DOCM	Detalle del Documento presupuestario.							
6	IMPM_CABE_NTPD	Cabecera de Nota de Pedidos.							
7	PREM_FOND_PART	Maestra del Fondo de la Partida.							
8	CGLT_RELA_GIOP	Transaccional de relación Giros/OEPs.							
9	IMPM_EGRE_PRES	Maestra de Egresos Prepuetarios.							
10	PRET_SALD_SUCR	Transaccional de Cédulas Presupuestarias.							
11	PRET_SALM_MOND	Transaccional de Cédulas Presupuestarias a nivel moneda.							
12	PRET_TRAN_COGA	Transaccional de Compromisos y Gastos.							

## 12.2.16. Subida de Datos de Ejecución

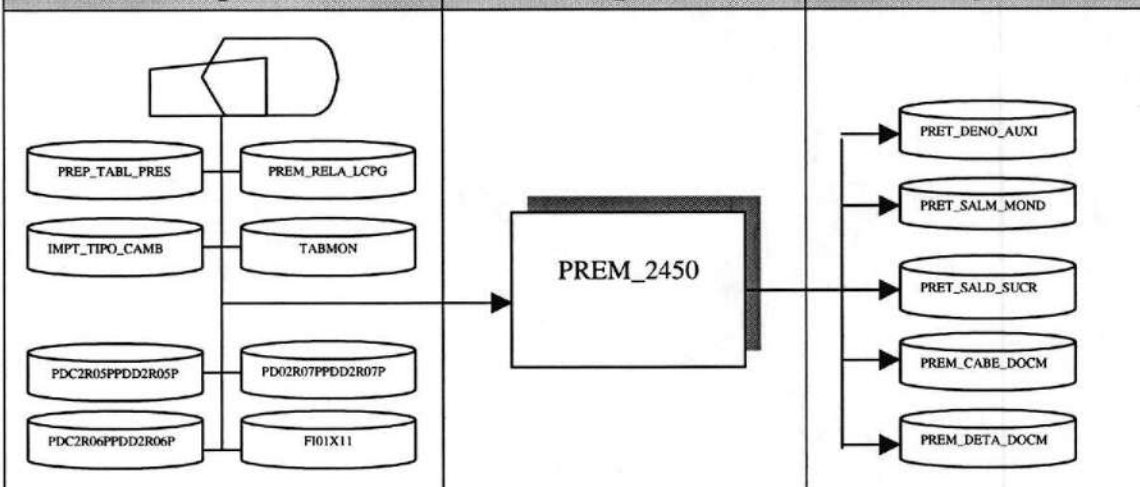
 <b>ARMADA DEL ECUADOR</b>		<b>DESCRIPCIÓN DE PROGRAMAS</b>		<b>Página 1 de 1</b>	
				<b>Fecha de Elaboración:</b> 04/Ene/1999	
<b>AUTOR:</b> PROTCOM-ESPOL <b>DESARROLLADORES:</b> Jorge Cobo Coronel Boris Aguirre Espinosa		<b>PROYECTO CANOPUS</b>		<b>SISTEMA DE PRESUPUESTO (EJECUCIÓN)</b> <b>Versión 1.0</b>	
<b>ID: PREM_2450</b> <b>SUBIDA DE DATOS EJECUCIÓN</b>		<b>OBJETIVO DEL PROGRAMA:</b> Permitir subir la información de las Cédulas presupuestarias que envía Digfin y documentos tales como OEP, OT y RP.			
<b>DIAGRAMA DEL PROCESO</b>					
I		P		O	
					
<b>DESCRIPCIÓN DEL PROCESO</b>					
<ol style="list-style-type: none"> <li>1. Verificar que existan datos en las tablas de PREP_TABL_PRES, PREM_RELA_LCPG, IMPT_TIPO_CAMB y en los archivos de Fox TABMON, PDC2R05PPDD2R05P, PD02R07PPDD2R07P, PDC2R06PPDD2R06P y FI01X11.</li> <li>2. Verificar que los datos seleccionados sean los correctos.</li> <li>3. Verificar que cada archivo afecte a su correspondiente tabla de la Base de Datos.</li> <li>4. Grabar los datos seleccionados en las tablas de la Base de Datos.</li> <li>5. Verificar que el ingreso se realizó con éxito.</li> </ol>					
<b>OBSERVACIONES:</b> En el proceso interviene tablas de Presupuesto y archivos de Fox enviados por la DIGFIN.					
<b>TABLAS QUE INTERVIENEN EN EL PROGRAMA</b>					
No.	Nombre de la Tabla	Definición			
1	PREP_TABL_PRES	Contiene el nombre de los archivos en Fox que se reciben.			
2	PREM_RELA_LCPG	Maestra de la relación Localidad/Pagaduría.			
3	IMPT_TIPO_CAMB	Maestra del Tipo de Cambio de la moneda.			
4	TABMON	Archivo en Fox de Monedas.			
5	PDC2R05PPDD2R05P	Archivo en Fox de los documentos OEP			
6	PD02R07PPDD2R07P	Archivo en Fox de los documentos RP			
7	PDC2R06PPDD2R06P	Archivo en Fox de los documentos OT			
8	FI01X11	Archivo en Fox de las denominaciones de Proyectos e Ítems.			
9	PRET_DENO_AUXI	Auxiliar de denominaciones de Proyectos e Ítems.			
10	PRET_SALD_SUCR	Transaccional de Cédulas Presupuestarias.			
11	PRET_SALM_MOND	Transaccional de Cédulas Presupuestarias a nivel moneda.			
12	PREM_CABE_DOCM	Maestra de Documentos Presupuestarios.			
13	PREM_DETA_DOCM	Detalle del Documento presupuestario.			

## 12.2.17. Bajada de Datos Ejecución

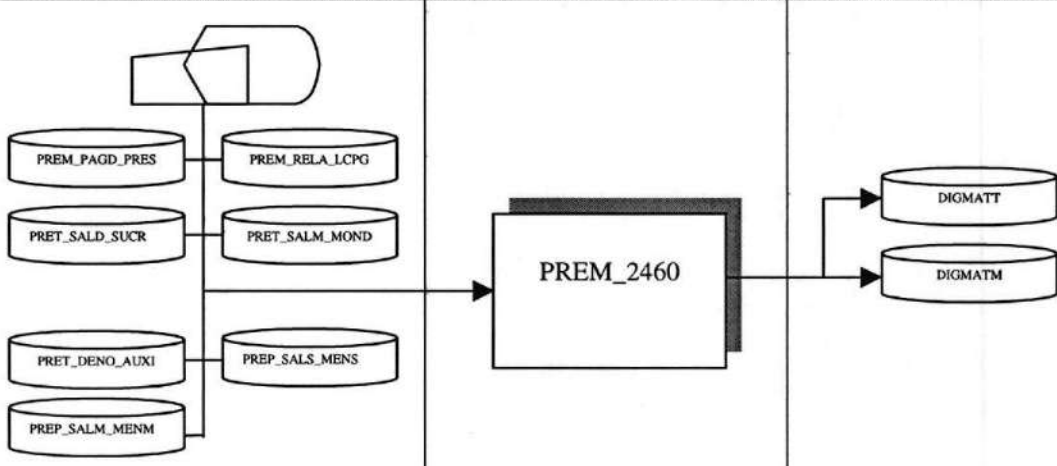
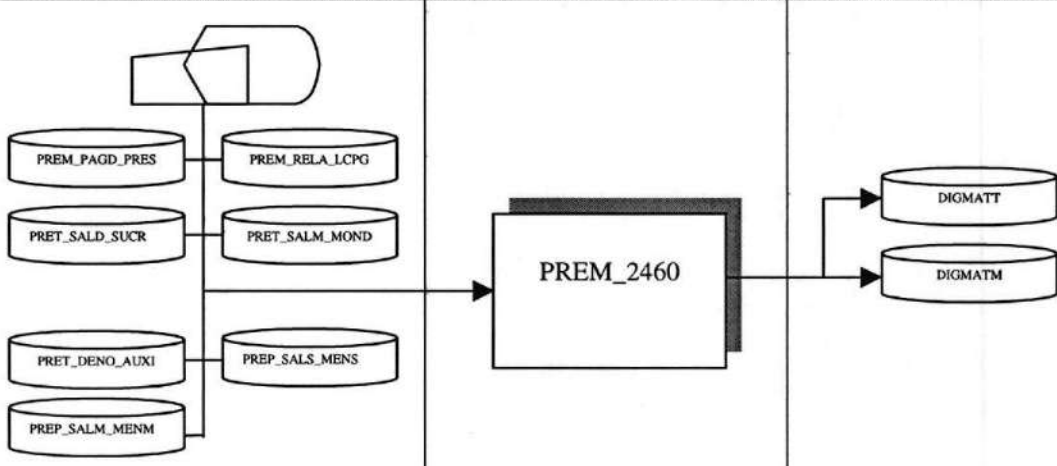
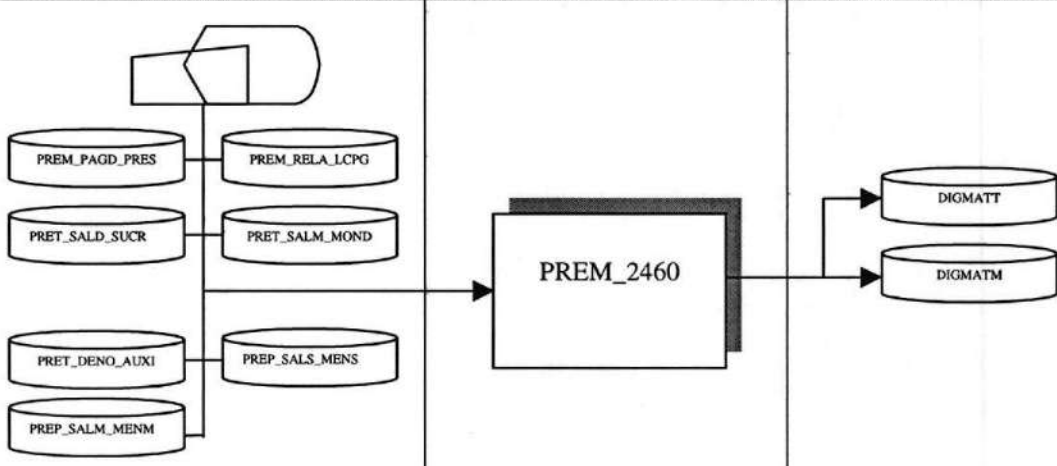
 <b>ARMADA DEL ECUADOR</b>	<b>DESCRIPCIÓN DE PROGRAMAS</b>		<b>Página 1 de 1</b>						
			<b>Fecha de Elaboración:</b> 04/Ene/1999						
<b>AUTOR:</b> PROTCOM-ESPOL <b>DESARROLLADORES:</b> Jorge Cobo Coronel Boris Aguirre Espinosa	<b>PROYECTO CANOPUS</b>	<b>SISTEMA DE PRESUPUESTO (EJECUCIÓN)</b> <b>Versión 1.0</b>							
<b>ID: PREM_2460</b> <b>BAJADA DE DATOS EJECUCIÓN</b>	<b>OBJETIVO DEL PROGRAMA:</b> Permitir bajar la información de las Cédulas Presupuestarias del Reparto a los archivos en Fox para enviarlos a la DIGFIN.								
<b>DIAGRAMA DEL PROCESO</b>									
<table border="1" style="width: 100%; border-collapse: collapse;"> <tr> <th style="width: 33%;">I</th> <th style="width: 33%;">P</th> <th style="width: 33%;">O</th> </tr> <tr> <td style="text-align: center;">  </td> <td></td> <td></td> </tr> </table>				I	P	O			
I	P	O							
									
<b>DESCRIPCIÓN DEL PROCESO</b>									
<ol style="list-style-type: none"> <li>1. Verificar que existan datos en las tablas de PREM_PAGD_PRES, PREM_RELA_LCPG, PRET_SALD_SUCR, PRET_SALM_MOND, PRET_DENO_AUXI, PREP_SALS_MENS y PREP_SALM_MENM.</li> <li>2. Verificar que los datos seleccionados sean los correctos.</li> <li>3. Verificar que cada tabla afecte a su correspondiente archivo en Fox.</li> <li>4. Grabar los datos seleccionados en los archivos de Fox.</li> </ol>									
<b>OBSERVACIONES:</b> En el proceso interviene tablas de Presupuesto.									
<b>TABLAS QUE INTERVIENEN EN EL PROGRAMA</b>									
No.	Nombre de la Tabla	Definición							
1	PREM_PAGD_PRES	Maestra de Pagadurías.							
2	PREM_RELA_LCPG	Maestra de la relación Localidad/Pagaduría.							
3	PRET_SALD_SUCR	Transaccional de Cédulas Presupuestarias.							
4	PRET_SALM_MOND	Transaccional de Cédulas Presupuestarias a nivel moneda.							
5	PRET_DENO_AUXI	Auxiliar de denominaciones de Proyectos e Ítems.							
6	PREP_SALS_MENS	Proceso de los valores de Cédulas sucretizadas en forma mensual.							
7	PREP_SALM_MENM	Proceso de los valores de Cédulas a nivel moneda en forma mensual.							
8	DIGMATM	Archivo en Fox de la Cédula Presupuestaria a nivel moneda.							
9	DIGMATT	Archivo en Fox de la Cédula Presupuestaria sucretizada.							

## 12.2.18. Consultas y Listados Generales de Ejecución

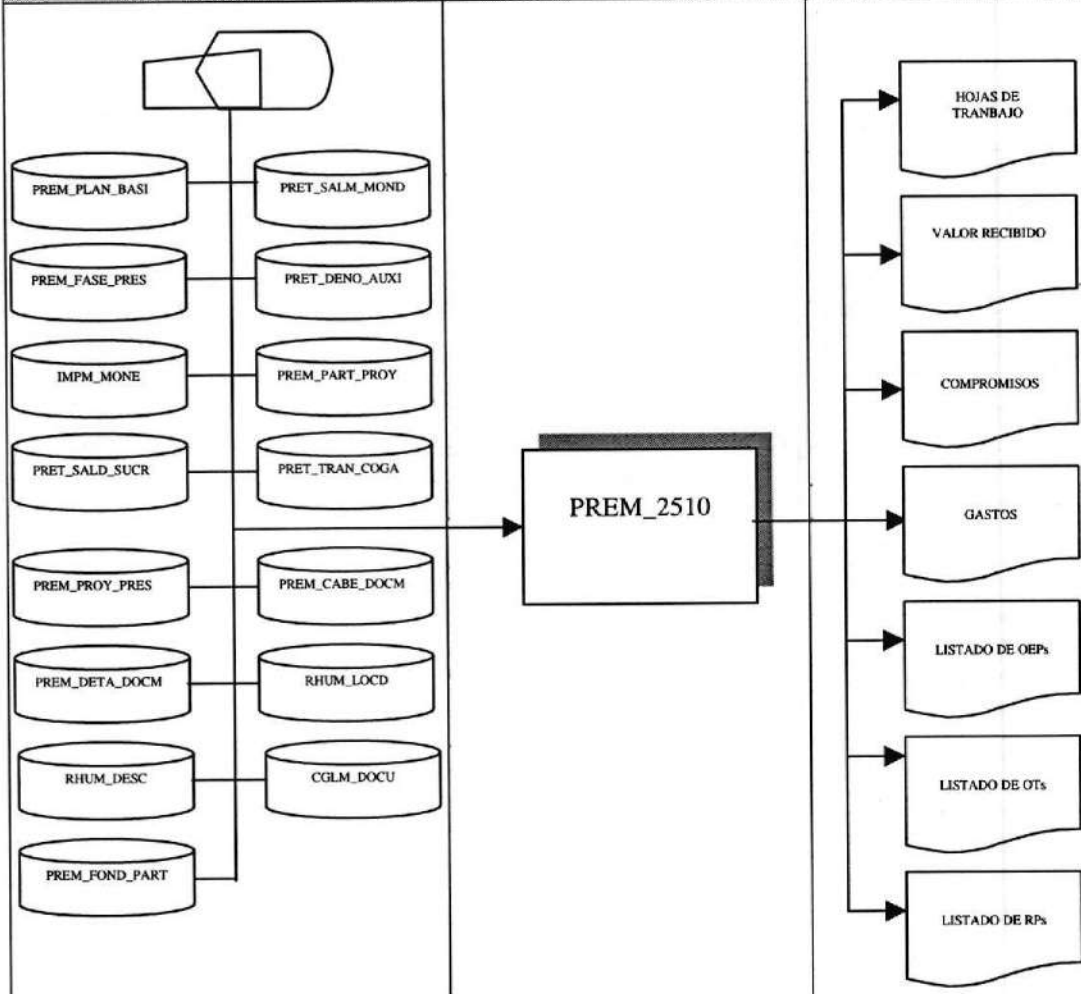
 <b>ARMADA DEL ECUADOR</b>		<b>DESCRIPCIÓN DE PROGRAMAS</b>		<b>Página 1 de 2</b>	
				<b>Fecha de Elaboración:</b> 04/Ene/1999	
<b>AUTOR:</b> PROTCOM-ESPOL <b>DESARROLLADORES:</b> Jorge Cobo Coronel Boris Aguirre Espinosa		<b>PROYECTO</b> <b>CANOPUS</b>		<b>SISTEMA DE PRESUPUESTO (EJECUCIÓN)</b> <b>Versión 1.0</b>	
<b>ID: PREM_2510</b> <b>CONSULTAS DE LA EJECUCIÓN</b>		<b>OBJETIVO DEL PROGRAMA:</b> Realiza las consultas y reportes referentes a la ejecución.			
<b>DIAGRAMA DEL PROCESO</b>					
I		P		O	
					
<b>DESCRIPCIÓN DEL PROCESO</b>					
<ol style="list-style-type: none"> <li>1. Verificar que existan datos en las tablas PREM_PLAN_BASI, PRET_SALM_MOND, PREM_FASE_PRES, PRET_DENO_AUXI, IMPM_MONE, PREM_PART_PROY, PRET_SALD_SUCR, PRET_TRAN_COGA, PREM_PROY_PRES, PREM_CABE_DOCM, PREM_DETA_DOCM, RHUM_LOCD, RHUM_DESC, CGLM_DOCU y PREM_FOND_PART.</li> <li>2. Seleccionar la consulta que desee generar.</li> <li>3. Verificar que los datos ingresados sean los correctos a consultar.</li> <li>4. Presentar la información sea por pantalla o por impresora.</li> </ol>					

 <b>ARMADA DEL ECUADOR</b>		<b>DESCRIPCIÓN DE PROGRAMAS</b>	Página 2 de 2
			Fecha de Elaboración: 04/Ene/1999
<b>AUTOR:</b> PROTCOM-ESPOL <b>DESARROLLADORES:</b> Jorge Cobo Coronel Boris Aguirre Espinosa		<b>PROYECTO CANOPUS</b>	<b>SISTEMA DE PRESUPUESTO (EJECUCIÓN)</b> <b>Versión 1.0</b>
<b>ID:</b> PREM_2510 <b>CONSULTAS DE LA EJECUCIÓN</b>		<b>OBJETIVO DEL PROGRAMA:</b> Realiza las consultas y reportes referentes a la ejecución.	
<b>OBSERVACIONES:</b> Las tablas que intervienen en el proceso pertenecen al módulo de Presupuesto, Recursos Humanos e Importaciones.			
<b>TABLAS QUE INTERVIENEN EN EL PROGRAMA</b>			
No.	Nombre de la Tabla	Definición	
1	PREM_PLAN_BASI	Maestra de Planes Básicos.	
2	PRET_SALM_MOND	Transaccional de Cédulas Presupuestarias a nivel moneda.	
3	PREM_FASE_PRES	Maestra de Fases.	
4	PRET_DENO_AUXI	Auxiliar de denominaciones de Proyectos e Ítems.	
5	IMPM_MONE	Maestra de Monedas.	
6	PREM_PART_PROY	Maestra de Partidas.	
7	PRET_SALD_SUCR	Transaccional de Cédulas Presupuestarias.	
8	PRET_TRAN_COGA	Transaccional de Compromisos y Gastos.	
9	PREM_PROY_PRES	Maestra de Proyectos.	
10	PREM_CABE_DOCM	Maestra de Documentos Presupuestarios.	
11	PREM_DETA_DOCM	Detalle del Documento Presupuestario.	
12	RHUM_LOCD	Maestra de Localidades.	
13	RHUM_DESC	Maestra de Descripción de Localidades.	
14	CGLM_DOCU	Maestro de Documentos.	
15	PREM_FOND_PART	Maestra del Fondo de la Partida.	

## 12.2.19. Consulta y listado de Tabla de Divisas en Ejecución

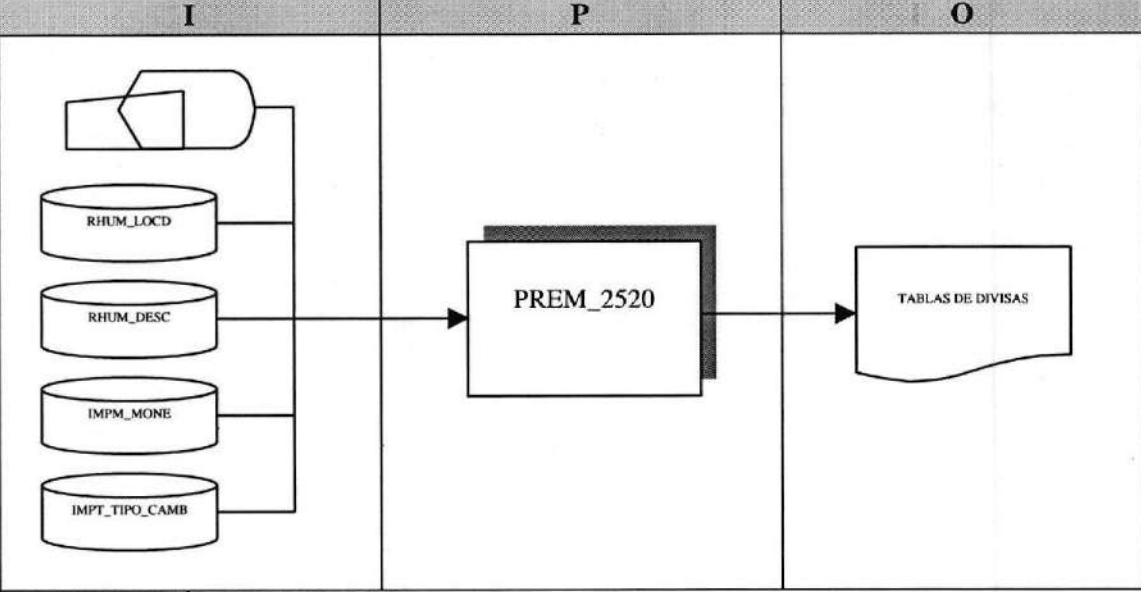
 <b>ARMADA DEL ECUADOR</b>	<b>DESCRIPCIÓN DE PROGRAMAS</b>	Página 1 de 1
		Fecha de Elaboración: 04/Ene/1999
<b>AUTOR:</b> PROTCOM-ESPOL <b>DESARROLLADORES:</b> Jorge Cobo Coronel Boris Aguirre Espinosa	<b>PROYECTO CANOPUS</b>	<b>SISTEMA DE PRESUPUESTO (EJECUCIÓN)</b> <b>Versión 1.0</b>
<b>ID:</b> PREM_2520 <b>CONSULTA DE TABLA DE DIVISAS</b>	<b>OBJETIVO DEL PROGRAMA:</b> Realiza la consulta y reporte con respecto al tipo de cambio de la moneda, sea el tipo de cambio dado por la DIGFIN o el tipo de cambio actual.	
<b>DIAGRAMA DEL PROCESO</b>		
<b>I</b>	<b>P</b>	<b>O</b>
		
<b>DESCRIPCIÓN DEL PROCESO</b>		
<ol style="list-style-type: none"> <li>1. Verificar que existan datos en las tablas RHUM_LOCD, RHUM_DESC, IMPM_MONE y IMPT_TIPO_CAMB.</li> <li>2. Verificar que los datos ingresados sean los correctos a consultar.</li> <li>3. Presentar la información sea por pantalla o por impresora.</li> </ol>		
<b>OBSERVACIONES:</b> Las tablas que intervienen en el proceso pertenecen al módulo de Recursos Humanos e Importaciones.		
<b>TABLAS QUE INTERVIENEN EN EL PROGRAMA</b>		
No.	Nombre de la Tabla	Definición
1	RHUM_LOCD	Maestra de Localidades.
2	RHUM_DESC	Maestra de descripción de Localidades.
3	IMPM_MONE	Maestra de Monedas.
4	IMPT_TIPO_CAMB	Maestra del Tipo de Cambio de la moneda.

## 12.2.20. Consulta y listado de Asientos Contables

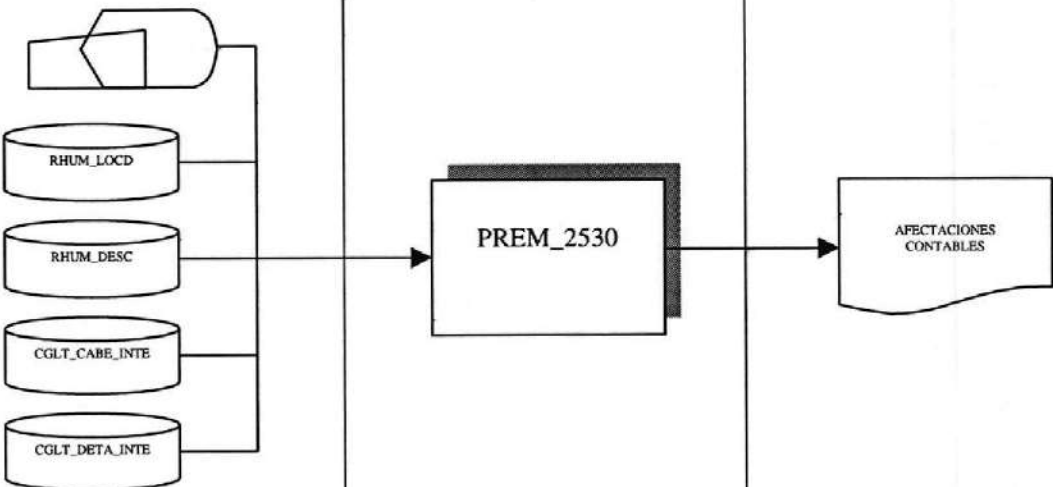
 <b>ARMADA DEL ECUADOR</b>	<b>DESCRIPCIÓN DE PROGRAMAS</b>	Página 1 de 1
		Fecha de Elaboración: 04/Ene/1999
<b>AUTOR:</b> PROTCOM-ESPOL <b>DESARROLLADORES:</b> Jorge Cobo Coronel Boris Aguirre Espinosa	<b>PROYECTO CANOPUS</b>	<b>SISTEMA DE PRESUPUESTO (EJECUCIÓN)</b> <b>Versión 1.0</b>
<b>ID:</b> PREM_2530 <b>CONSULTA DE ASIENTOS CONTABLES</b>	<b>OBJETIVO DEL PROGRAMA:</b> Realiza la consulta y reporte de los asientos contables generados por el Sistema Presupuestario.	
<b>DIAGRAMA DEL PROCESO</b>		
<b>I</b>	<b>P</b>	<b>O</b>
		
<b>DESCRIPCIÓN DEL PROCESO</b>		
<ol style="list-style-type: none"> <li>1. Verificar que existan datos en las tablas RHUM_LOCD, RHUM_DESC, CGLT_CABE_INTE y CGLT_DET_A_INTE.</li> <li>2. Verificar que los datos ingresados sean los correctos a consultar.</li> <li>3. Presentar la información sea por pantalla o por impresora.</li> </ol>		
<b>OBSERVACIONES:</b> Las tablas que intervienen en el proceso pertenecen al módulo de Recursos Humanos y Contabilidad General.		
<b>TABLAS QUE INTERVIENEN EN EL PROGRAMA</b>		
No.	Nombre de la Tabla	Definición
1	RHUM_LOCD	Maestra de Localidades.
2	RHUM_DESC	Maestra de descripción de Localidades.
3	CGLT_CABE_INTE	Cabecera de transacciones contables.
4	CGLT_DET_A_INTE	Detalle de transacciones contables.

## 12.2.21. Consulta y listado del Seguimiento Físico

 <b>ARMADA DEL ECUADOR</b>	<b>DESCRIPCIÓN DE PROGRAMAS</b>	Página 1 de 2
		Fecha de Elaboración: 04/Ene/1999
<b>AUTOR:</b> PROTCOM-ESPOL <b>DESARROLLADORES:</b> Jorge Cobo Coronel Boris Aguirre Espinosa	<b>PROYECTO CANOPUS</b>	<b>SISTEMA DE PRESUPUESTO (EJECUCIÓN)</b> <b>Versión 1.0</b>
<b>ID: PREM_2540</b> <b>SEGUIMIENTO FÍSICO</b>	<b>OBJETIVO DEL PROGRAMA:</b> Realiza la consulta y reporte del Seguimiento Físico.	

## DIAGRAMA DEL PROCESO

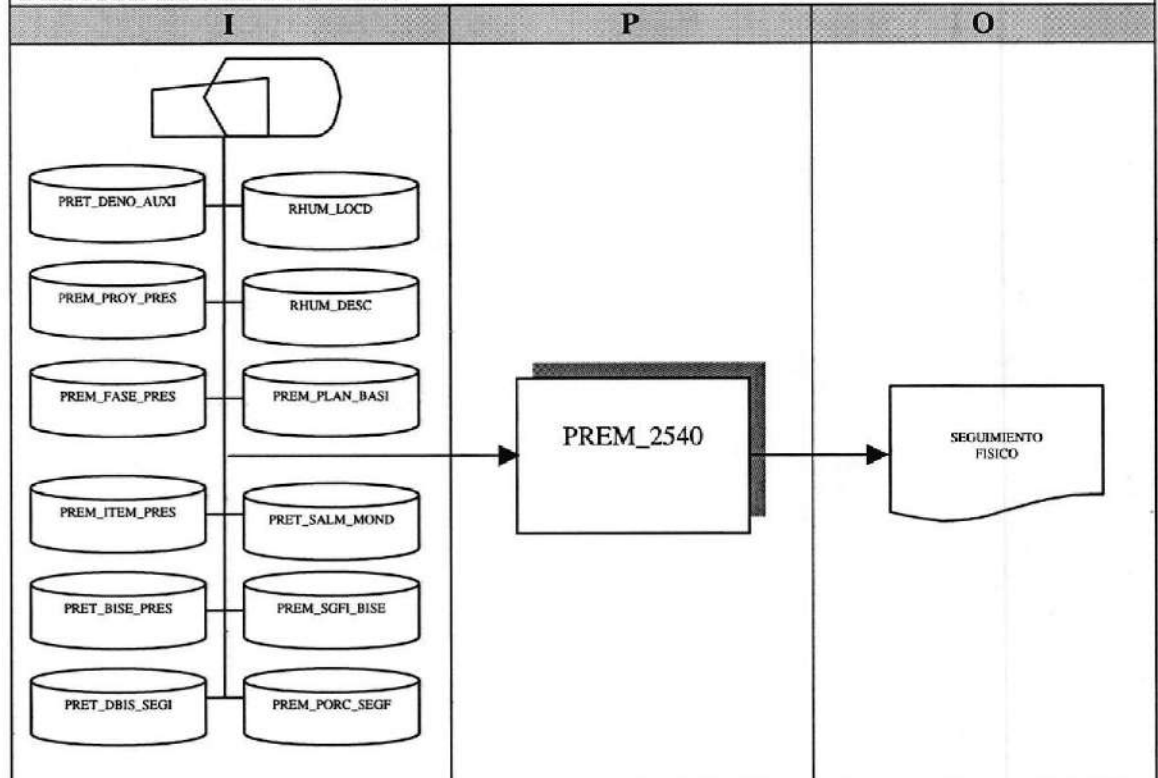

## DESCRIPCIÓN DEL PROCESO

1. Verificar que existan datos en las tablas PRET\_DENO\_AUXI, RHUM\_LOCD, PREM\_PROY\_PRES, RHUM\_DESC, PREM\_FASE\_PRES, PREM\_PLAN\_BASI, PREM\_ITEM\_PRES, PRET\_SALM\_MOND, PRET\_BISE\_PRES, PREM\_SGFI\_BISE, PRET\_DBIS\_SEGI y PREM\_PORC\_SEGF.
2. Verificar que los datos ingresados sean los correctos a consultar.
3. Presentar la información sea por pantalla o por impresora.

## OBSERVACIONES:

Las tablas que intervienen en el proceso pertenecen al módulo de Presupuesto y Recursos Humanos.

## TABLAS QUE INTERVIENEN EN EL PROGRAMA

No.	Nombre de la Tabla	Definición
1	PRET_DENO_AUXI	Auxiliar de denominaciones de Proyectos e Ítems.
2	RHUM_LOCD	Maestra de Localidades.
3	PREM_PROY_PRES	Maestra de Proyectos.
4	RHUM_DESC	Maestra de descripción de Localidades.
5	PREM_FASE_PRES	Maestra de Fases.
6	PREM_PLAN_BASI	Maestra de Planes Básicos.

 <b>ARMADA DEL ECUADOR</b>	<b>DESCRIPCIÓN DE PROGRAMAS</b>		Página 2 de 2
			Fecha de Elaboración: 04/Ene/1999
<b>AUTOR:</b> PROTCOM-ESPOL <b>DESARROLLADORES:</b> Jorge Cobo Coronel Boris Aguirre Espinosa	<b>PROYECTO CANOPUS</b>	<b>SISTEMA DE PRESUPUESTO (EJECUCIÓN) Versión 1.0</b>	
<b>ID: PREM_2540</b> <b>SEGUIMIENTO FÍSICO</b>	<b>OBJETIVO DEL PROGRAMA:</b> Realiza la consulta y reporte del Seguimiento Físico.		
<b>TABLAS QUE INTERVIENEN EN EL PROGRAMA</b>			
No.	Nombre de la Tabla	Definición	
7	PREM_ITEM_PRES	Maestra de Ítems.	
8	PRET_SALM_MOND	Transaccional de Cédulas Presupuestarias a nivel moneda.	
9	PRET_BISE_PRES	Transaccional del cuadro de Bienes o Servicios.	
10	PREM_SGFI_BISE	Transaccional del detalle cronograma de valores sean bienes o servicios.	
11	PRET_DBIS_SEGI	Maestra de los porcentajes a nivel subitem del Seguimiento Físico.	
12	PREM_PORC_SEGF	Maestra del cronograma de fechas en que se efectuó el Seguimiento Físico.	

## 12.2.22. Consulta y listado del Análisis Resumido

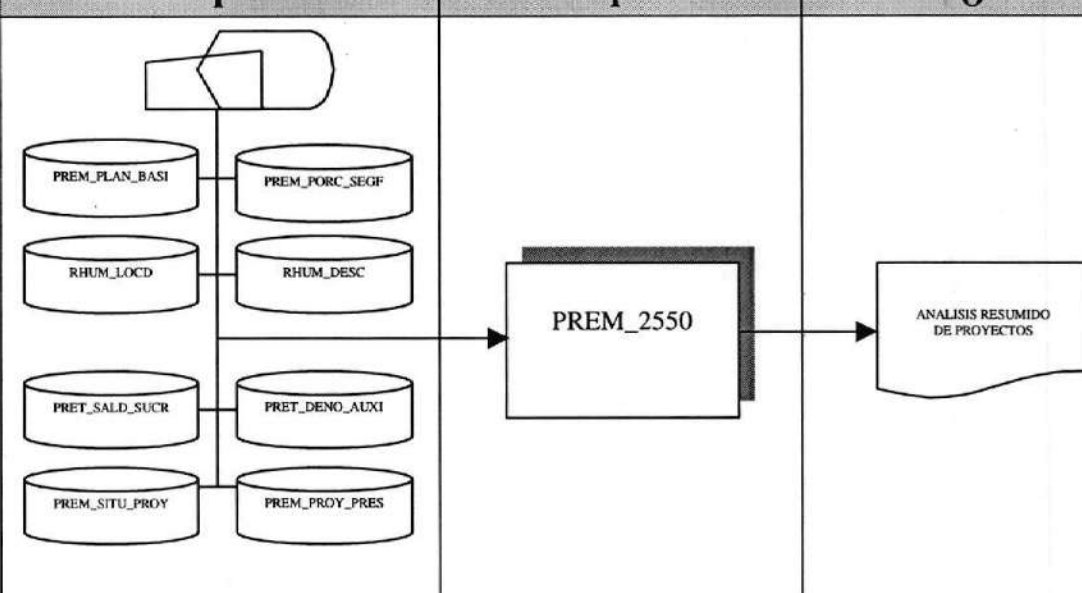
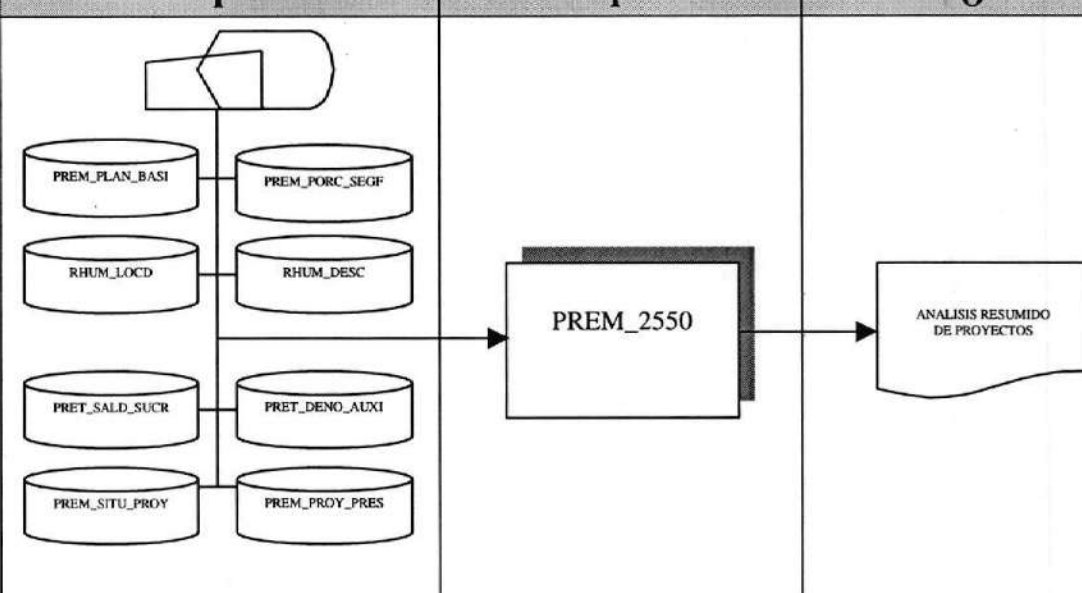
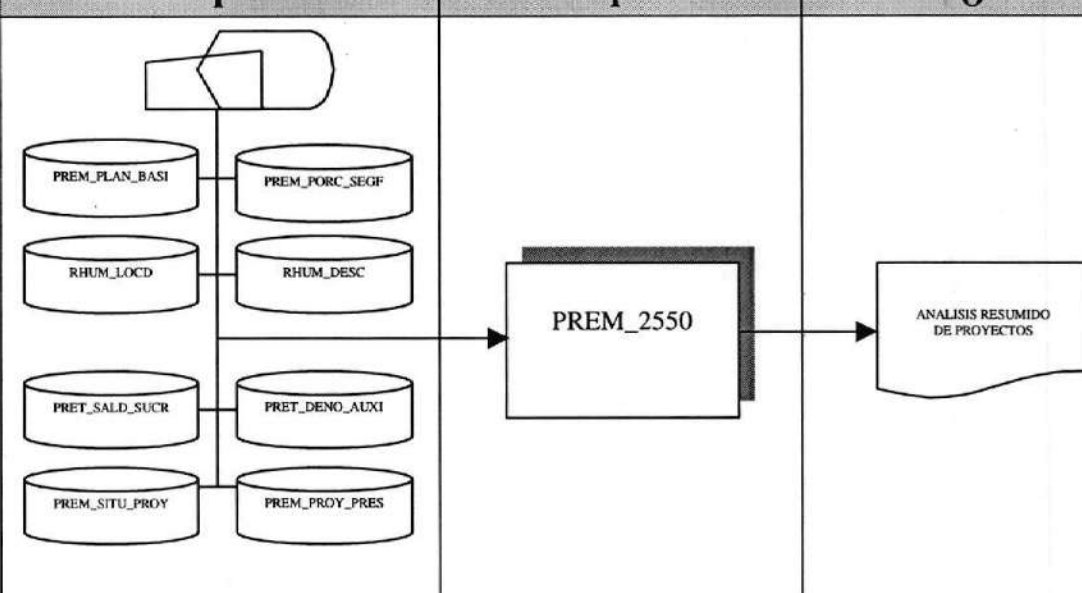
 <b>ARMADA DEL ECUADOR</b>	<b>DESCRIPCIÓN DE PROGRAMAS</b>	Página 1 de 1						
		Fecha de Elaboración: 04/Ene/1999						
<b>AUTOR:</b> PROTCOM-ESPOL <b>DESARROLLADORES:</b> Jorge Cobo Coronel Boris Aguirre Espinosa	<b>PROYECTO CANOPUS</b>	<b>SISTEMA DE PRESUPUESTO (EJECUCIÓN)</b> <b>Versión 1.0</b>						
<b>ID: PREM_2550</b> <b>ANÁLISIS RESUMIDO</b>	<b>OBJETIVO DEL PROGRAMA:</b> Realiza la consulta y reporte del Análisis Resumido de Proyectos.							
<b>DIAGRAMA DEL PROCESO</b>								
<table border="1" style="width:100%; text-align:center;"> <tr> <th style="width:33%;">I</th> <th style="width:33%;">P</th> <th style="width:33%;">O</th> </tr> <tr> <td>  </td> <td></td> <td></td> </tr> </table>			I	P	O			
I	P	O						
								
<b>DESCRIPCIÓN DEL PROCESO</b>								
<ol style="list-style-type: none"> <li>1. Verificar que existan datos en las tablas PREM_PLAN_BASI, PREM_PORC_SEGF, RHUM_LOCD, RHUM_DESC, PRET_SALD_SUCR, PRET_DENO_AUXI, PREM_SITU_PROY y PREM_PROY_PRES.</li> <li>2. Verificar que los datos ingresados sean los correctos a consultar.</li> <li>3. Presentar la información sea por pantalla o por impresora.</li> </ol>								
<b>OBSERVACIONES:</b> Las tablas que intervienen en el proceso pertenecen al módulo de Presupuesto y Recursos Humanos.								
<b>TABLAS QUE INTERVIENEN EN EL PROGRAMA</b>								
No.	Nombre de la Tabla	Definición						
1	PREM_PLAN_BASI	Maestra de Planes Básicos.						
2	PREM_PORC_SEGF	Maestra del Cronograma del Seguimiento Físico						
3	RHUM_LOCD	Maestra de Localidades.						
4	RHUM_DESC	Maestra de descripción de Localidades.						
5	PRET_SALD_SUCR	Transaccional de Cédulas Presupuestarias.						
6	PRET_DENO_AUXI	Auxiliar de denominaciones de Proyectos e Ítems.						
7	PREM_SITU_PROY	Maestra de Situaciones del Proyecto.						
8	PREM_PROY_PRES	Maestra de Proyectos.						

## 12.2.23. Consulta y listado de Cédulas Presupuestarias

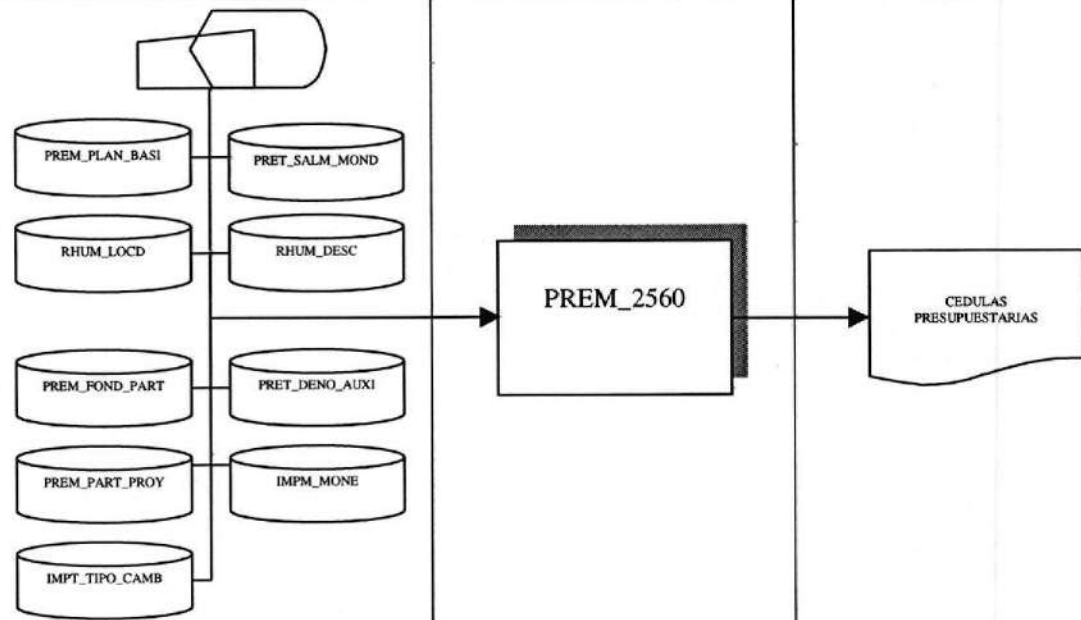
 <b>ARMADA DEL ECUADOR</b>	<b>DESCRIPCIÓN DE PROGRAMAS</b>	<b>Página 1 de 1</b>
		<b>Fecha de Elaboración:</b> 04/Ene/1999
<b>AUTOR:</b> PROTCOM-ESPOL <b>DESARROLLADORES:</b> Jorge Cobo Coronel Boris Aguirre Espinosa	<b>PROYECTO CANOPUS</b>	<b>SISTEMA DE PRESUPUESTO (EJECUCIÓN)</b> <b>Versión 1.0</b>
<b>ID: PREM_2560</b> <b>CÉDULAS PRESUPUESTARIAS</b>	<b>OBJETIVO DEL PROGRAMA:</b> Realiza la consulta y reporte de las Cédulas Presupuestarias.	
<b>DIAGRAMA DEL PROCESO</b>		
<b>I</b>	<b>P</b>	<b>O</b>
		
<b>DESCRIPCIÓN DEL PROCESO</b>		
<ol style="list-style-type: none"> <li>1. Verificar que existan datos en las tablas PREM_PLAN_BASI, PRET_SALM_MOND, RHUM_LOCD, RHUM_DESC, PREM_FOND_PART, PRET_DENO_AUXI, PREM_PART_PROY, IMPM_MONE y IMPT_TIPO_CAMB.</li> <li>2. Verificar que los datos ingresados sean los correctos a consultar.</li> <li>3. Presentar la información sea por pantalla o por impresora.</li> </ol>		
<b>OBSERVACIONES:</b> Las tablas que intervienen en el proceso pertenecen al módulo de Presupuesto y Recursos Humanos.		
<b>TABLAS QUE INTERVIENEN EN EL PROGRAMA</b>		
No.	Nombre de la Tabla	Definición
1	PREM_PLAN_BASI	Maestra de Planes Básicos.
2	PRET_SALM_MOND	Transaccional de Cédulas Presupuestarias a nivel moneda.
3	RHUM_LOCD	Maestra de Localidades.
4	RHUM_DESC	Maestra de descripción de Localidades.
5	PRET_DENO_AUXI	Auxiliar de denominaciones de Proyectos e Ítems.
6	PREM_FOND_PART	Maestra del Fondo de la Partida.
7	PREM_PART_PROY	Maestra de Partidas.
8	IMPM_MONE	Maestra de Monedas.
9	IMPT_TIPO_CAMB	Maestra del Tipo de Cambio de la Moneda.

## 12.2.24. Consulta y listado de los Movimientos Presupuestarios

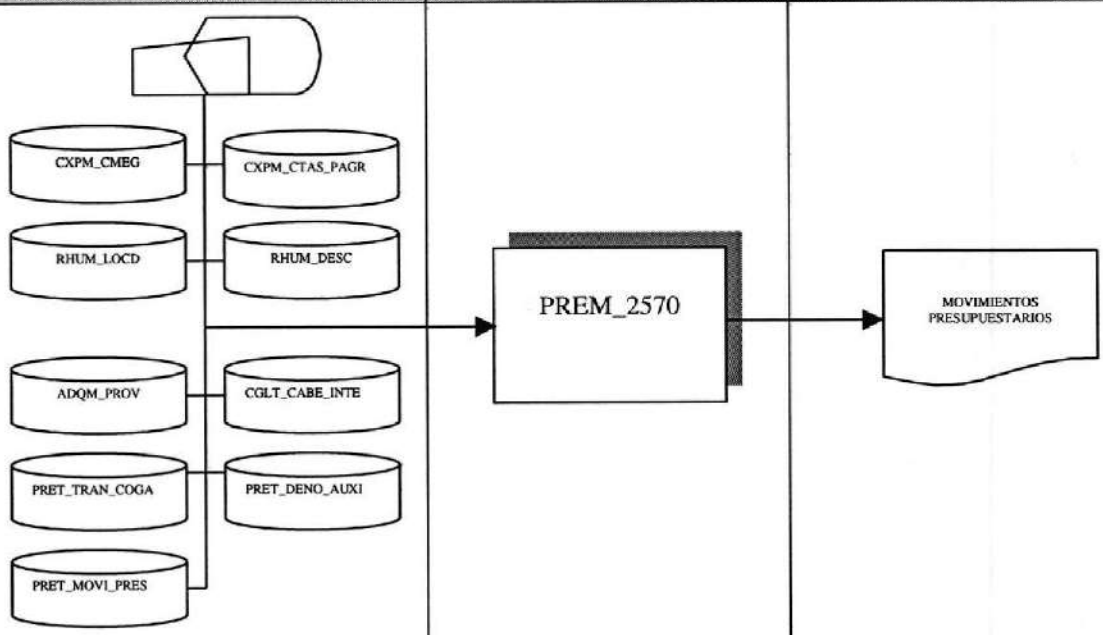
 <b>ARMADA DEL ECUADOR</b>	<b>DESCRIPCIÓN DE PROGRAMAS</b>	Página 1 de 1
		Fecha de Elaboración: 04/Ene/1999
<b>AUTOR:</b> PROTCOM-ESPOL <b>DESARROLLADORES:</b> Jorge Cobo Coronel Boris Aguirre Espinosa	<b>PROYECTO CANOPUS</b>	<b>SISTEMA DE PRESUPUESTO (EJECUCIÓN)</b> <b>Versión 1.0</b>
<b>ID:</b> PREM_2570 <b>MOVIMIENTOS PRESUPUESTARIOS</b>	<b>OBJETIVO DEL PROGRAMA:</b> Realiza la consulta y reporte de los Movimientos Presupuestarios.	
<b>DIAGRAMA DEL PROCESO</b>		
<b>I</b>	<b>P</b>	<b>O</b>
		
<b>DESCRIPCIÓN DEL PROCESO</b>		
<ol style="list-style-type: none"> <li>1. Verificar que existan datos en las tablas CXPM_CMEG, CXPM_CTAS_PAGR, ADQM_PROV, CGLT_CABE_INTE, PRET_TRAN_COGA, PRET_DENO_AUXI y PRET_MOVI_PRES.</li> <li>2. Verificar que los datos ingresados sean los correctos a consultar.</li> <li>3. Presentar la información sea por pantalla o por impresora.</li> </ol>		
<b>OBSERVACIONES:</b>		
Las tablas que intervienen en el proceso pertenecen al módulo de Presupuesto y Recursos Humanos.		
<b>TABLAS QUE INTERVIENEN EN EL PROGRAMA</b>		
No.	Nombre de la Tabla	Definición
1	CXPM_CMEG	Maestra de Comprobantes de Egresos.
2	CXPM_CTAS_PAGR	Maestra de Cuentas por Pagar.
3	ADQM_PROV	Maestra de Proveedores.
4	CGLT_CABE_INTE	Cabecera de Transacciones Contables.
5	PRET_TRAN_COGA	Transaccional de Compromisos y Gastos.
6	PRET_DENO_AUXI	Auxiliar de denominaciones de Proyectos e Ítems.
7	PRET_MOVI_PRES	Transaccional de Movimientos Presupuestarios.

## 12.2.25. Consulta y listado de Anexos

 <b>ARMADA DEL ECUADOR</b>	<b>DESCRIPCIÓN DE PROGRAMAS</b>	<b>Página 1 de 1</b>
		<b>Fecha de Elaboración:</b> 04/Ene/1999
<b>AUTOR:</b> PROTCOM-ESPOL <b>DESARROLLADORES:</b> Jorge Cobo Coronel Boris Aguirre Espinosa	<b>PROYECTO CANOPUS</b>	<b>SISTEMA DE PRESUPUESTO (EJECUCIÓN)</b> <b>Versión 1.0</b>
<b>ID: PREM_2580 ANEXOS</b>	<b>OBJETIVO DEL PROGRAMA:</b> Realiza la consulta y reporte de los Anexos Alfa, Bravo, Partidas Presupuestarias y Fondos	

## DIAGRAMA DEL PROCESO

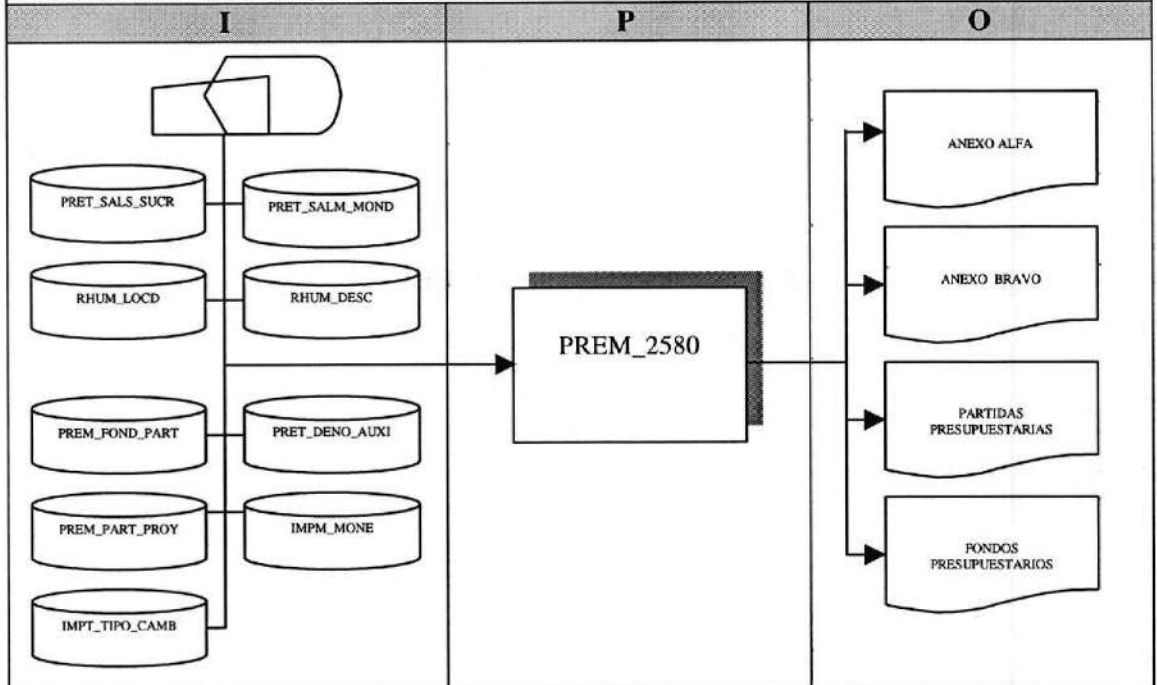

## DESCRIPCIÓN DEL PROCESO

1. Verificar que existan datos en las tablas PRET\_SALS\_SUCR, PRET\_SALM\_MOND, RHUM\_LOCD, RHUM\_DESC, PREM\_FOND\_PART, PRET\_DENO\_AUXI, PREM\_PART\_PROY, IMPM\_MONE e IMPT\_TIPO\_CAMB.
2. Verificar que los datos ingresados sean los correctos a consultar.
3. Presentar la información sea por pantalla o por impresora.

## OBSERVACIONES:

Las tablas que intervienen en el proceso pertenecen al módulo de Presupuesto, Recursos Humanos e Importaciones.

## TABLAS QUE INTERVIENEN EN EL PROGRAMA

No.	Nombre de la Tabla	Definición
1	PRET_SALS_SUCR	Transaccional de cédulas presupuestarias a nivel sucres.
2	PRET_SALM_MOND	Transaccional de cédulas presupuestarias a nivel moneda.
3	RHUM_LOCD	Maestra de Localidades.
4	RHUM_DESC	Maestra de descripción de Localidades.
5	PRET_DENO_AUXI	Auxiliar de denominaciones de Proyectos e Ítems.
6	PREM_FOND_PART	Maestra del Fondo de la Partida.
7	PREM_PART_PROY	Maestra de Partidas.
8	IMPM_MONE	Maestra de Monedas.
9	IMPT_TIPO_CAMB	Maestra del Tipo de Cambio de la Moneda.

# Capítulo

---

# 13

## Seguridades del Sistema

En este capítulo, se ofrece una breve explicación de las seguridades que tendrá el Sistema Integrado Canopus.



Guayaquil - Ecuador

## 13. SEGURIDADES DEL SISTEMA

### 13.1. NIVELES DE SEGURIDAD DE ACCESO Y USO

La entrada a CANOPUS se realizará mediante un usuario y un password (clave de acceso), después de lo cual elejirá con que Dirección de la Institución va a trabajar, después según el Perfil de Usuario le aparecerán todos los Sistemas asignados a él en el cuál seleccionará el Sistema de Presupuesto.

Además dentro del Sistema según el Usuario tendrá acceso a todas o determinadas opciones del Sistema y se controlará todas las acciones hechas por el usuario dentro del mismo según los tipos de accesos que se le hayan establecido al usuario mediante el Sistema de Seguridad.

Los Perfiles de Usuario serán asignados según las funciones del mismo dentro de la Institución.

NIVEL	NIVELES DE SEGURIDAD	ACCESO O FUNCIONES
1	Administrador	Acceso total a las operaciones del Sistema, incluyendo: <ul style="list-style-type: none"> <li>• Respaldo de datos</li> <li>• Restauración de Datos</li> <li>• Creación de Niveles de Acceso</li> <li>• Creación de Usuarios</li> <li>• Actualización de Parámetros del Sistema</li> <li>• Generación de Históricos</li> </ul>
2	ODS (DIGMAT) Jefe de Presupuesto (DIRABA)	Todas las Consultas/Reportes y las Consultas Rápidas de la información que maneja el Sistema, también pueden tener acceso total a las opciones del Sistema
3	Resto de personal del reparto	No pueden tener acceso a todas las opciones. Esta debe ser discutida con el Jefe o Director para que el Administrador le asigne determinadas opciones según el perfil del usuario.

## 13.2. SEGURIDADES DE DATOS

Para asegurar los datos se hará con el respaldo de toda la Base de Datos que será controlado por el DBMS.

### 13.2.1. Respaldo de la Base Datos

Item a Evaluar	Explicación
Período en que se realiza el Respaldo	Cada 7 Días
Período en que se borran los Respaldos	No se borran
Persona que lo realiza	Administrador de la Base de Datos
Tipo de Respaldo	Toda la Base de Datos
Tipo de Dispositivo	Tape Backup (Cintas de Respaldo)
Ubicación del Respaldo	Habitación segura a prueba de fuego

## 13.3. RESTAURACIÓN

Este proceso se da cuando se ha perdido información, y se desea recuperar la información respaldada. El Administrador de la Base de Datos es la única persona autorizada para realizar este proceso

# Capítulo

---

14

## Características de Operación

En este capítulo, se ofrece una breve explicación de los procesos realizados por el Sistema y la frecuencia de su uso.

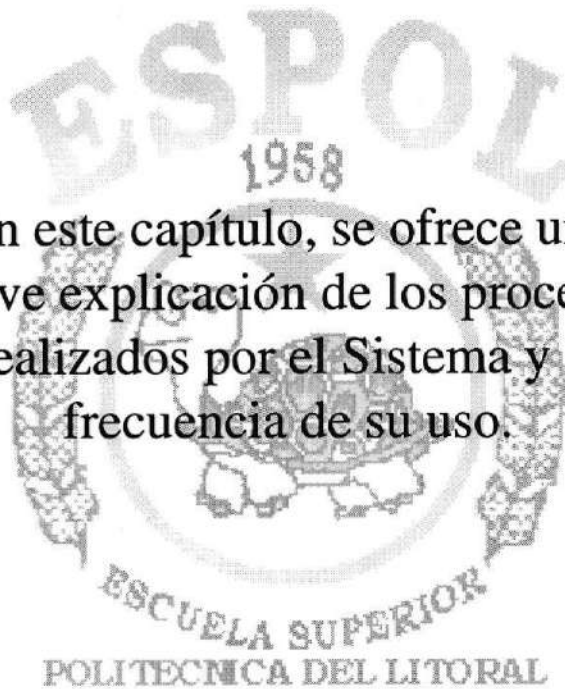

Guayaquil - Ecuador

## 14. CARACTERÍSTICAS DE OPERACIÓN

### 14.1. CARACTERÍSTICAS DE LA PLANIFICACIÓN (APD)

N°	Frecuencia	Operación	Empleado
1	Anual	Subida de Datos para la Planificación	ODS
2	Trimestral	Bajada de Datos de la Planificación	ODS
3	Según lo que disponga DIGFIN	Cambio de Propuesta del Proyecto	Personal de Presupuesto

### 14.2. CARACTERÍSTICAS DE LA EJECUCIÓN

N°	Frecuencia	Operación	Empleado
1	Según las necesidades del Reparto	Definición de Pagadurías	Jefe de Presupuesto
2	Diaria	Aprobaciones	Jefe de Presupuesto
3	Se puede realizar desde el momento en que se reciben los documentos que envía la DIGFIN	Proceso de Documentos	Personal de Presupuesto
4	Anual	Subida de Datos Ejecución	Jefe de Presupuesto
5	Mensual	Bajada de Datos	Jefe de Presupuesto