

ESCUELA SUPERIOR POLITÉCNICA DEL LITORAL



ESCUELA DE DISEÑO Y COMUNICACIÓN VISUAL
TÓPICO DE GRADUACIÓN

PREVIO A LA OBTENCIÓN DEL TÍTULO DE:
ANALISTA DE SOPORTE DE MICROCOMPUTADORES

TEMA:

SITIO WEB CAPITAL DEL MUEBLE

MANUAL DE DISEÑO

AUTORES:

EDUARDO MOISÉS SUÁREZ QUIMÍ
ROSALYN LIZBETH DE LA CRUZ SUÁREZ

DIRECTOR

ANL. DANIEL QUIRUMBAY Y.

AÑO

2007

ESCUELA SUPERIOR POLITÉCNICA DEL LITORAL



ESCUELA DE DISEÑO Y COMUNICACIÓN VISUAL

TÓPICO DE GRADUACIÓN

**PREVIO A LA OBTENCIÓN DEL TÍTULO DE:
ANALISTA DE SOPORTE DE MICROCOMPUTADORES**

**TEMA:
SITIO WEB CAPITAL DEL MUEBLE**

MANUAL DE DISEÑO

**AUTORES:
EDUARDO MOISÉS SUÁREZ QUIMÍ
ROSALYN LIZBETH DE LA CRUZ SUÁREZ**

**DIRECTOR:
ANL. DANIEL QUIRUMBAY Y.**

**AÑO:
2007**



AGRADECIMIENTO

Agradezco en primer lugar a Dios por guiarme a través de un arduo camino, por darme la fortaleza y constancia de seguir adelante en mis estudios y estar siempre conmigo en espíritu. A mis padres por su apoyo incondicional a través de todos estos años de estudio y de mi vida.

A la Institución, que abrió sus puertas y me brindó el privilegio de ser un miembro más de ella. Finalmente agradezco a todas esas personas que de una u otra forma me permitieron sellar este capítulo en el libro de mi vida.

Srta. Rosalyn De La Cruz S.



AGRADECIMIENTO

A Dios por darme la oportunidad de cumplir una de mis metas, a mis padres por todo el amor y los consejos que me han dado. A mis hermanos por todo el apoyo brindado, y a todos aquellos que desinteresadamente me ayudaron a seguir adelante con mi carrera.

Sr. Eduardo Suárez Q.



DEDICATORIA

Este trabajo esta dedicado a mis padres que confiaron en mí y me brindaron la oportunidad de lograr verme realizada y por enseñarme a afrontar con calma los problemas cotidianos y adoptar una actitud positiva.

A mis hermanas y amigos que me apoyaron espiritualmente brindándonos esa fortaleza cuando más lo necesitaba. A todos ellos dedico este triunfo.

Srta. Rosalyn De La Cruz S.



DEDICATORIA

Este arduo trabajo esta dedicado a mis padres y a todas las personas que hicieron lo posible porque alcanzara este logro.

A los docentes de esta institución por las enseñanzas impartidas que han sido fundamentales para nuestro crecimiento en sabiduría en el transcurso de todos estos años de estudio.

Sr. Eduardo Suárez Q.



DECLARACIÓN EXPRESA

La responsabilidad de los hechos, ideas y doctrinas expuestas en este Tópico de Graduación nos corresponden exclusivamente; y el patrimonio intelectual de la misma al EDCOM (*Escuela de Diseño y Comunicación Visual*) de la Escuela Superior Politécnica del Litoral.

(Reglamentos de Exámenes y Títulos Profesionales de la ESPOL).



FIRMA DEL DIRECTOR DE TÓPICO DE GRADUACIÓN

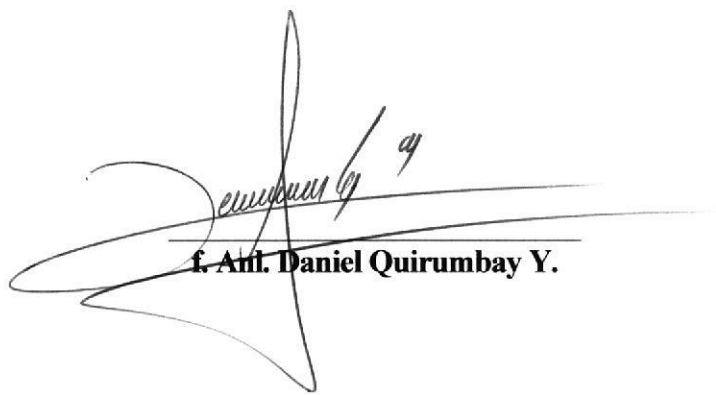

f. Ant. Daniel Quirumbay Y.



1 2 3 4 5 6 7 8 9 10 11 12 13 14 15 16 17 18 19 20 21 22 23 24 25 26 27 28 29 30 31 32 33 34 35 36 37 38 39 40 41 42 43 44 45 46 47 48 49 50 51 52 53 54 55 56 57 58 59 60 61 62 63 64 65 66 67 68 69 70 71 72 73 74 75 76 77 78 79 80 81 82 83 84 85 86 87 88 89 90 91 92 93 94 95 96 97 98 99 100 101 102 103 104 105 106 107 108 109 110 111 112 113 114 115 116 117 118 119 120 121 122 123 124 125 126 127 128 129 130 131 132 133 134 135 136 137 138 139 140 141 142 143 144 145 146 147 148 149 150 151 152 153 154 155 156 157 158 159 160 161 162 163 164 165 166 167 168 169 170 171 172 173 174 175 176 177 178 179 180 181 182 183 184 185 186 187 188 189 190 191 192 193 194 195 196 197 198 199 200 201 202 203 204 205 206 207 208 209 210 211 212 213 214 215 216 217 218 219 220 221 222 223 224 225 226 227 228 229 230 231 232 233 234 235 236 237 238 239 240 241 242 243 244 245 246 247 248 249 250 251 252 253 254 255 256 257 258 259 260 261 262 263 264 265 266 267 268 269 270 271 272 273 274 275 276 277 278 279 280 281 282 283 284 285 286 287 288 289 290 291 292 293 294 295 296 297 298 299 300 301 302 303 304 305 306 307 308 309 310 311 312 313 314 315 316 317 318 319 320 321 322 323 324 325 326 327 328 329 330 331 332 333 334 335 336 337 338 339 340 341 342 343 344 345 346 347 348 349 350 351 352 353 354 355 356 357 358 359 360 361 362 363 364 365 366 367 368 369 370 371 372 373 374 375 376 377 378 379 380 381 382 383 384 385 386 387 388 389 390 391 392 393 394 395 396 397 398 399 400 401 402 403 404 405 406 407 408 409 410 411 412 413 414 415 416 417 418 419 420 421 422 423 424 425 426 427 428 429 430 431 432 433 434 435 436 437 438 439 440 441 442 443 444 445 446 447 448 449 450 451 452 453 454 455 456 457 458 459 460 461 462 463 464 465 466 467 468 469 470 471 472 473 474 475 476 477 478 479 480 481 482 483 484 485 486 487 488 489 490 491 492 493 494 495 496 497 498 499 500 501 502 503 504 505 506 507 508 509 510 511 512 513 514 515 516 517 518 519 520 521 522 523 524 525 526 527 528 529 530 531 532 533 534 535 536 537 538 539 540 541 542 543 544 545 546 547 548 549 550 551 552 553 554 555 556 557 558 559 560 561 562 563 564 565 566 567 568 569 570 571 572 573 574 575 576 577 578 579 580 581 582 583 584 585 586 587 588 589 590 591 592 593 594 595 596 597 598 599 600 601 602 603 604 605 606 607 608 609 610 611 612 613 614 615 616 617 618 619 620 621 622 623 624 625 626 627 628 629 630 631 632 633 634 635 636 637 638 639 640 641 642 643 644 645 646 647 648 649 650 651 652 653 654 655 656 657 658 659 660 661 662 663 664 665 666 667 668 669 670 671 672 673 674 675 676 677 678 679 680 681 682 683 684 685 686 687 688 689 690 691 692 693 694 695 696 697 698 699 700 701 702 703 704 705 706 707 708 709 710 711 712 713 714 715 716 717 718 719 720 721 722 723 724 725 726 727 728 729 730 731 732 733 734 735 736 737 738 739 740 741 742 743 744 745 746 747 748 749 750 751 752 753 754 755 756 757 758 759 760 761 762 763 764 765 766 767 768 769 770 771 772 773 774 775 776 777 778 779 780 781 782 783 784 785 786 787 788 789 790 791 792 793 794 795 796 797 798 799 800 801 802 803 804 805 806 807 808 809 810 811 812 813 814 815 816 817 818 819 820 821 822 823 824 825 826 827 828 829 830 831 832 833 834 835 836 837 838 839 840 841 842 843 844 845 846 847 848 849 850 851 852 853 854 855 856 857 858 859 860 861 862 863 864 865 866 867 868 869 870 871 872 873 874 875 876 877 878 879 880 881 882 883 884 885 886 887 888 889 890 891 892 893 894 895 896 897 898 899 900 901 902 903 904 905 906 907 908 909 910 911 912 913 914 915 916 917 918 919 920 921 922 923 924 925 926 927 928 929 930 931 932 933 934 935 936 937 938 939 940 941 942 943 944 945 946 947 948 949 950 951 952 953 954 955 956 957 958 959 960 961 962 963 964 965 966 967 968 969 970 971 972 973 974 975 976 977 978 979 980 981 982 983 984 985 986 987 988 989 990 991 992 993 994 995 996 997 998 999 1000

FIRMA DE LOS AUTORES DE TÓPICO DE GRADUACIÓN

f. Rosalyn De La Cruz Suárez

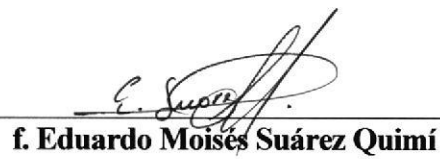
f. Eduardo Moisés Suárez Quimí



ÍNDICE DE CONTENIDO

CAPÍTULO 1 – GENERALIDADES

1.	Generalidades	1
1.1.	Introducción	1
1.2.	Acerca de este Manual	1
1.3.	A quién va dirigido	1

CAPÍTULO 2 – INTRODUCCIÓN Y OBJETIVOS

1	Introducción y Objetivos	1
2	Antecedentes de la Capital del Mueble	1
2.1	Objetivos Generales.....	1
2.3	Objetivos Particulares.....	1
2.4	Objetivos de la Capital del Mueble.....	1
2.5	Alcance.....	2

CAPÍTULO 3 – AMBIENTE OPERACIONAL

3.	Ambiente Operacional.....	1
2.1	Hardware.....	1
3.2	Software.....	2
3.2.1	Programas utilizados para el Web Site.....	3

CAPÍTULO 4 - DIAGRAMA DE FLUJO DE DATOS

4.	Diagrama de Flujo de Datos.....	1
4.1	Diagrama de Flujo del Formulario Pedido.....	1
4.2	Diagrama de Flujo del Formulario Restauraciones.....	2
4.3	Diagrama de Flujo de Registro de Usuario.....	3

CAPÍTULO 5 – DIAGRAMA GENERAL

5.	Diagrama General del Sitio Web.....	1
5.1	Diagrama Jerárquico del Sistema.....	1
5.2	Descripción de Funcionalidades del Web Site	2
5.2.1	Index.....	2
5.3	Home.....	2
5.3.1	Búsqueda.....	2
5.3.2	Regístrese.....	2
5.3.3	Mueblerías.....	2
5.3.4	Pedidos.....	2
5.3.5	Restauraciones.....	2
5.3.6	Novedades.....	2
5.1.6.1	Artesanías.....	2
5.3.7	Nosotros.....	2
5.3.7.1	Misión.....	2
5.3.7.2	Visión.....	3

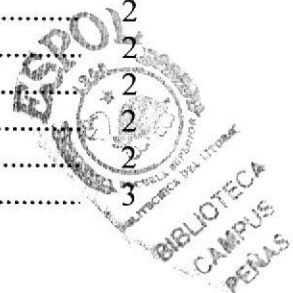

5.3.8	Historias.....	3
5.3.8.1	Mitos y Leyendas.....	3
5.3.9	Contáctenos.....	3
5.3.10	Web Master.....	3

CAPÍTULO 6 – ESTANDARIZACIÓN Y FORMATO

6.	Estandarización y Formato	1
6.1.	Estandarización de Esquema	1
6.1.1.	Cabecera.....	1
6.1.2.	Menú(Mueblerías)	1
6.1.3.	Detalle.....	1
6.1.4.	Opciones Adicionales.....	2
6.1.5.	Menú (Capital del Mueble)	2
6.2.	Estandarización de Formatos.....	3
6.2.1	Contenido de Estilos de los Menues.	3
6.2.2	Contenido de Estilos Utilizados en la Pagina Principal.....	3
6.2.3	Contenido de Estilos Utilizados en el Sitio Web.....	3
6.3.	Formato de Nombre de Páginas.....	3
6.4.	Formato de Nombre de Imágenes.....	4
6.5.	Formato de Nombre de Animaciones.....	4
6.6.	Estructura de Directorios y Subdirectorios.....	5
6.6.1.	Nombre del Directorio.....	5
6.6.2.	Nombre de los Subdirectorios.....	5
6.6.3.	Conexión.....	5
6.6.4.	Fondos.....	5
6.6.5.	Fotos.....	5
6.6.6.	Iconos.....	5
6.6.7.	Imagenes.....	6
6.6.8.	Menu.....	6
6.6.9.	Pages.....	6
6.6.9.1	Adm.....	6
6.6.9.2	Imagenes.....	6
6.7.	Estructura Física del Sitio Web Capital del Mueble.....	7
6.8.	Estandarización de Resolución.....	8
6.8.1	Estandarización de Elementos Gráficos.....	8-9
6.8.2	Estandarización de Botones.....	10
6.8.3	Estandarización de Enlaces.....	11
6.8.4	Estandarización de Pantallas.....	12
6.9	Nombre de la Base de Datos.....	12
6.9.1	Nombre de Tablas.....	12
6.9.2	Nombre de Campos.....	12

CAPÍTULO 7 – MODELO ENTIDAD RELACIÓN

7.	Modelo Entidad/Relación.....	1
7.1	Base de Datos Capital.....	1

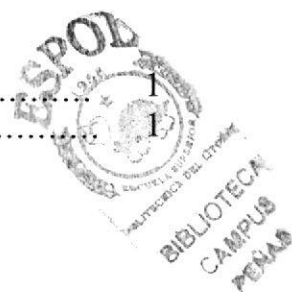

CAPÍTULO 8 - DICCIONARIO DE DATOS

8.	Diccionario de Datos.....	1
8.1	Tabla Usuario.....	1
8.2	Tabla Buscador.....	2
8.3	Tabla Registro.....	3
8.4	Tabla Reparaciones.....	4
8.5	Tabla Mueble.....	5
8.6	Tabla Mueblería.....	6
8.7	Tabla Parámetro.....	7
8.8	Tabla Servicios.....	8
8.9	Tabla Tipo_de_Mueble.....	9
8.10	Tabla Tipo_Madera.....	10
8.11	Tabla Tipo_Servicios.....	11
8.12	Tabla Contacto.....	12
8.13	Tabla Tipo_Cliente	13
8.14	Tabla Cliente.....	14
8.15	Tabla Cabecera_Pedido.....	15
8.16	Tabla Detalle_Pedido.....	16

CAPÍTULO 9 – DISEÑO DE PANTALLAS

9.	Diseño de Pantallas.....	1
9.1	Pantalla Intro del Sitio Web.....	1
9.2	Pantalla Home del Sitio Web.....	2
9.3	Pantalla Misión.....	3
9.4	Pantalla Visión.....	4
9.5	Pantalla Historia.....	5
9.6	Pantalla Mueblerías.....	6
9.7	Pantalla Artesanías Nataly.....	7
9.8	Pantalla Artesanías Nataly - Licorera.....	8
9.9	Pantalla Mueblería Rubén.....	9
9.10	Pantalla Mueblería Rubén – Mesa de Juego.....	10
9.11	Pantalla Mueblería 9 De Octubre.....	11
9.12	Pantalla Mueblería 9 De Octubre – Silla De Sala.....	12
9.13	Pantalla Mueblería Ideas.....	13
9.14	Pantalla Mueblería Ideas – Cuna y Cajonera.....	14
9.15	Pantalla Mitos y Leyendas.....	15
9.16	Pantalla Leyendas – Carro Fantasma.....	16
9.17	Pantalla Leyendas – Abejas.....	17
9.18	Pantalla Leyendas – La Dama.....	18
9.19	Pantalla Mitos – El Chanco.....	19
9.20	Pantalla Leyendas – Los Espíritus.....	20
9.21	Pantalla Leyendas – Río Maluco.....	21
9.22	Pantalla Leyendas – Tenebrosas.....	22
9.23	Pantalla Leyendas – Viuda Del Tamarindo.....	23
9.24	Pantalla Como Llegar.....	24
9.25	Pantalla Contáctanos.....	25
9.26	Mapa del Sitio.....	26
9.27	Webmaster.....	27



9.28	Pantalla Ingreso de Usuario Registrado.....	28
9.39	Pantalla Registro de Usuario.....	29
9.30	Pantalla Registro de Usuario – Bienvenida al Usuario.....	30
9.31	Pantalla Registro Completo del Usuario	31
9.32	Pantalla Recordar Contraseña	32
9.33	Pantalla Búsqueda.....	33
9.34	Ingreso a Pedido.....	34
9.35	Formulario Pedido.....	35
9.36	Formulario Restauraciones.....	36
9.37	Mantenimientos.....	37
9.37.1	Pantalla Administrador.....	37
9.37.2	Pantalla Administrador(Acceso).....	38
9.37.3	Pantalla Principal del Administrador.....	39
9.37.4	Pantalla Mantenimiento Mueblería.....	40
9.37.5	Pantalla Mantenimiento Usuario.....	41
9.37.6	Pantalla Mantenimiento Tipo de Madera.....	42
9.37.7	Pantalla Mantenimiento Mueble.....	43
9.37.8	Pantalla Mantenimiento Parámetro.....	44
9.37.9	Pantalla Mantenimiento Tipo Usuario.....	45
9.37.10	Pantalla Mantenimiento Tipo Madera.....	46
9.38	Consultas.....	47
9.38.1	Consulta – Reparaciones.....	47
9.38.2	Consulta – Mueblería.....	48
9.38.3	Consulta – Usuario.....	49
9.38.4	Consulta – Muebles.....	50
9.38.5	Consulta – Contáctenos.....	51
9.39	Consultas de Pantallas.....	52
9.39.1	Consulta – Mueblería.....	52
9.39.2	Consulta – Usuario.....	53
9.39.3	Consulta – Tipo – usuario.....	54
9.39.4	Consulta – Parámetro.....	55
9.39.5	Consulta – Tipo de mueble.....	56
9.39.6	Consulta – Tipo de madera.....	57
9.39.7	Consulta – Mueble.....	58

CAPÍTULO 10 - DIAGRAMA DE ENTRADA – PROCESO – SALIDA

10.	Diagrama de Entrada – Proceso - Salida (IPO).....	1
10.1	Ingreso de Usuarios.....	1

CAPITULO 11 – CONTROL DE PROCESO DE SEGURIDAD

11.	Seguridades del sistema.....	1
11.1	Niveles de Seguridad de Acceso y Uso.....	1
11.2	Seguridad de la Base de Datos.....	1

CAPITULO 12 – CARACTERISTICAS DE OPERACIÓN

12.	Características de Operación.....	1
-----	-----------------------------------	---



ANEXO A

A. Herramientas Utilizadas en el Web Site Capital del Mueble.....	1
A.1 Php.....	1
A.2 Mysql.....	2



ÍNDICE DE FIGURAS

CAPÍTULO 3

Figura 1-3 Windows XP	2
Figura 2-3 Ícono de Internet Explorer.....	2

CAPÍTULO 6

Figura 1-6 Home.....	1
----------------------	---



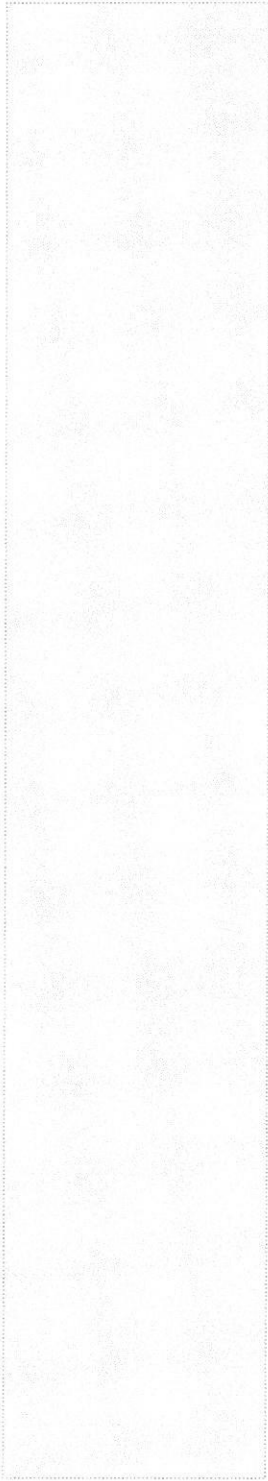

CAPÍTULO 1 **GENERALIDADES**



1. GENERALIDADES

1.1. INTRODUCCIÓN

El material que proporciona este manual contiene capítulos que explicarán de manera detallada los procedimientos que se han tomado para el diseño del Web Site.

Como herramienta de diseño se utilizaron los programas: Macromedia Dreamweaver versión 8.0, la cual consideramos su uso por brindarnos la flexibilidad y una utilidad superior con relación a otras herramientas de diseño.

1.2. ACERCA DE ESTE MANUAL

Este manual, es el resultado de investigaciones y aplicaciones adecuadas para el diseño de Páginas Web, preparado para que estas sean usadas en los navegadores:

- Internet Explorer
- Mozilla Fire Fox.

La persona responsable del mantenimiento del Sitio Web, estará en capacidad de conocer:

- Normas y estándares utilizados en el manual.
- Estructura de navegación utilizada.
- Mantener cada pagina con los datos e información actualizada de manera oportuna
- Todo lo necesario para el buen desempeño del mismo.

1.3. A QUIÉN VA DIRIGIDO

Este manual está dirigido a los responsables del mantenimiento del Web Site y está elaborado con un soporte para cumplir con el mantenimiento de las páginas en su tapa de operación.

Las personas que tendrán la responsabilidad de revisar estas tareas pueden ser:

- Analistas de Sistemas. (Web Master)
- Programadores de Aplicaciones encargados.
- Personal con conocimiento de Análisis y / o Programación (Lenguaje HTML, PHP, JAVASCRIPT).



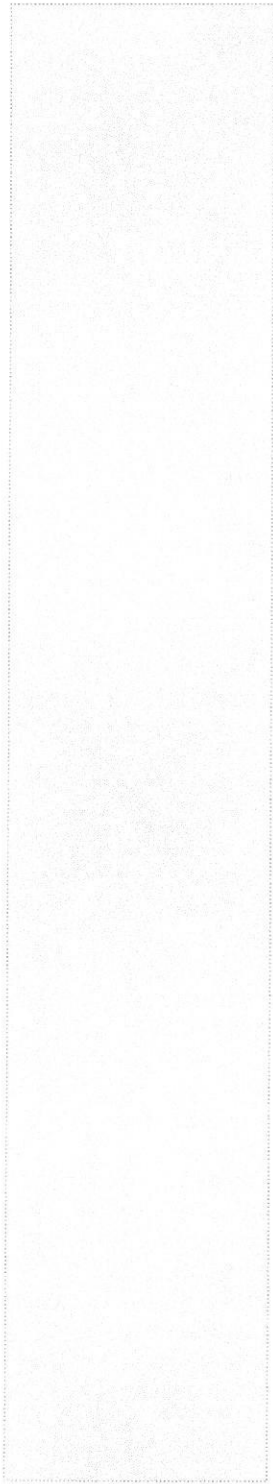

CAPÍTULO 2 **INTRODUCCIÓN Y OBJETIVOS**



2. INTRODUCCIÓN Y OBJETIVOS

2.1 ANTECEDENTES DE LA CAPITAL DEL MUEBLE

La “Capital del Mueble”, con este lema turístico se le conoce a la Parroquia Atahualpa, donde sus artesanos elaboran muebles de excelente calidad, se ha convertido en una de las más grandes tradiciones.

En Atahualpa hay tres generaciones de artesanos de la madera y una historia reconocida, la mayoría aprendió el oficio de sus tíos o padres y ahora lo practican los habitantes como una fuente de sustento.

Un pueblo localizado a 6 Km. de la margen izquierda de la vía Guayaquil - Salinas que adquirió la categoría de parroquia el **15 de Marzo de 1941** por parte del Consejo Provincial de Santa Elena.

Atahualpa esta dedicada a la venta y distribución de todo tipo de Muebles en General con la más alta calidad y producción.

2.2 OBJETIVOS GENERALES

- Dar a conocer al público en general la calidad de productos que ofrecen las mueblerías tales como: Juego de dormitorios, sala, comedor, artesanías, etc.
- Mostrar una imagen innovadora y competitiva como organización.
- Lograr mayor rotación de los productos mediante el conocimiento de los mismos en la Web.
- Proveer mayor información a sus clientes acerca de esta organización y los productos que ofrece, el Sitio Web de Atahualpa (<http://www.capitaldemumueble-ec.com>).

2.3 OBJETIVOS PARTICULARES

- Los clientes podrán tener acceso a información sobre los productos que ofrece cada mueblería.
- Atención personalizada de sugerencias y comentarios.

2.4 OBJETIVOS DE LA CAPITAL DEL MUEBLE

- Incrementar la productividad mejorando nuestro servicio.
- Posibilidad de nuevos negocios mediante el uso de este servicio.
- Manejo de relaciones personalizadas para con la comunidad, mediante el uso de correo electrónico.

- Ofrecer al público en general toda la información necesaria para su mejor navegación, dando mayor claridad a su entorno.

2.5 ALCANCE

Una vez implementado el Web Site “Capital del Mueble”, cualquier persona que tenga acceso a Internet estará en capacidad de:

- Obtener información sobre los productos mostrados.
- Realizar pedidos de los muebles que desee.
- Registrarse como usuario del sitio web.
- Realizar peticiones de información que el usuario requiera.
- Entretenerse observando los mitos y leyendas de la parroquia.



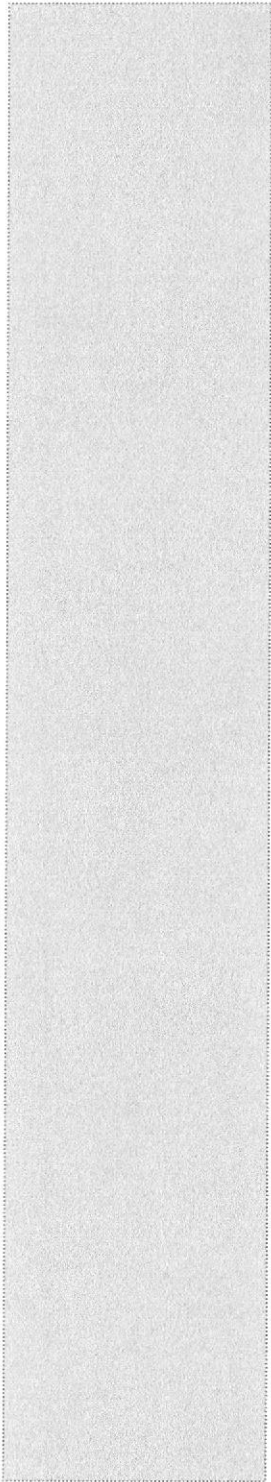

CAPÍTULO 3

AMBIENTE OPERACIONAL



3. AMBIENTE OPERACIONAL

La publicación del Web Site CAPITAL DEL MUEBLE, requiere de las siguientes consideraciones a nivel de hardware y software:

- El Web Site deberá estar almacenado en un servidor.
- Será necesario adquirir un dominio para tener acceso al Internet. Se consideró como dirección de dominio a www.capitaldelmueble.com.

3.1 HARDWARE

Como requerimiento base para Hardware se requiere de los equipos detallados a continuación con las siguientes características:

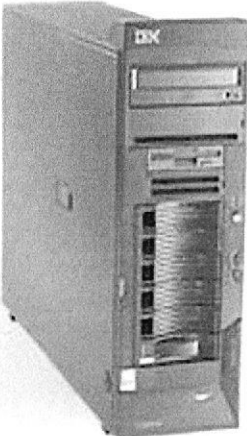
EQUIPO (Servidor)	COMPONENTE	CARACTERÍSTICAS
	Procesador Memoria RAM Disco Duro Tarjeta de red Unidad de Cd-Rw Unidad de disquete Monitor Teclado Mouse UPS Conexión a Internet	Intel Pentium Xeon Dual Processor, 3.20 Ghz, 800Mhz FSB, 1MB L2 Cache. 512 Mb Ram (Expandible hasta 12Gb) 80 Gb HD/Sata. 10/100/1000 52x o superior. 3 ^{1/2} " 15" / 1.024x768 Píxeles Multimedia. Óptico con scroll. 1000 V. Banda ancha.

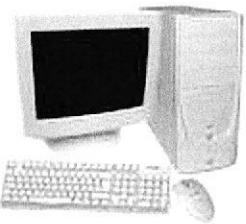
EQUIPO (Estación de trabajo)	COMPONENTE	CARACTERÍSTICAS
	Procesador Memoria RAM Disco Duro Tarjeta de red Unidad de Cd-Rw Unidad de disquete Monitor Teclado Mouse Conexión a Internet	Pentium 4, 2.10 Ghz. 512 Mb. 80 Gb HD/Sata. 10/100/1000 52x o superior. 3 ^{1/2} " 15" / 1.024x768 Píxeles Multimedia. Óptico con scroll. Banda ancha.

3.2 SOFTWARE

Para complementar el buen funcionamiento del Web Site se puso a consideración los siguientes requisitos indispensables de Software:

- Sistema Operativo Windows XP.



Figura 1-3: Windows XP

- Explorador de HTTP/HTML Internet Explorer.













Figura 2-3: Ícono de Internet Explorer

En la página 3 de este capítulo solo se mencionan los programas utilizados en la creación del Web Site.

El **Anexo A** especificará el significado de las herramientas que se necesitó para poner en funcionamiento la página web.

3.2.1 PROGRAMAS UTILIZADOS PARA EL WEB SITE:

Macromedia Dreamweaver 8.	 Macromedia Dreamweaver 8
Macromedia Flash 8	 Macromedia Flash 8
PhpMyAdmin 2.6.0-p12	
AppServ 2.4.2.	 AppServ 2.5.7
Servidor WEB Apache Web Server 1.3.33.	 Powered by 2.0 APACHE
Servidor de base de datos Mysql	
SWiSH v2.0	
Sothink Glanda 1.2.0.0	
Wildform	
Xara WebStyle Version 1.2	
FlashPlayer 8.0	 SAFlashPlayer Macromedia Flash Player 8.0 Macromedia, Inc.

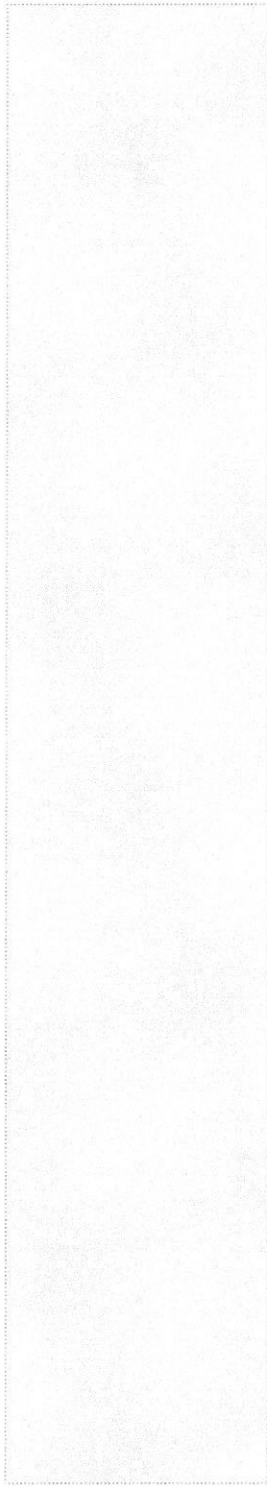

CAPÍTULO 4

DIAGRAMA DE FLUJO DE DATOS



4. DIAGRAMA DE FLUJO DE DATOS

4.1 DIAGRAMA DE FLUJO DEL FORMULARIO PEDIDO

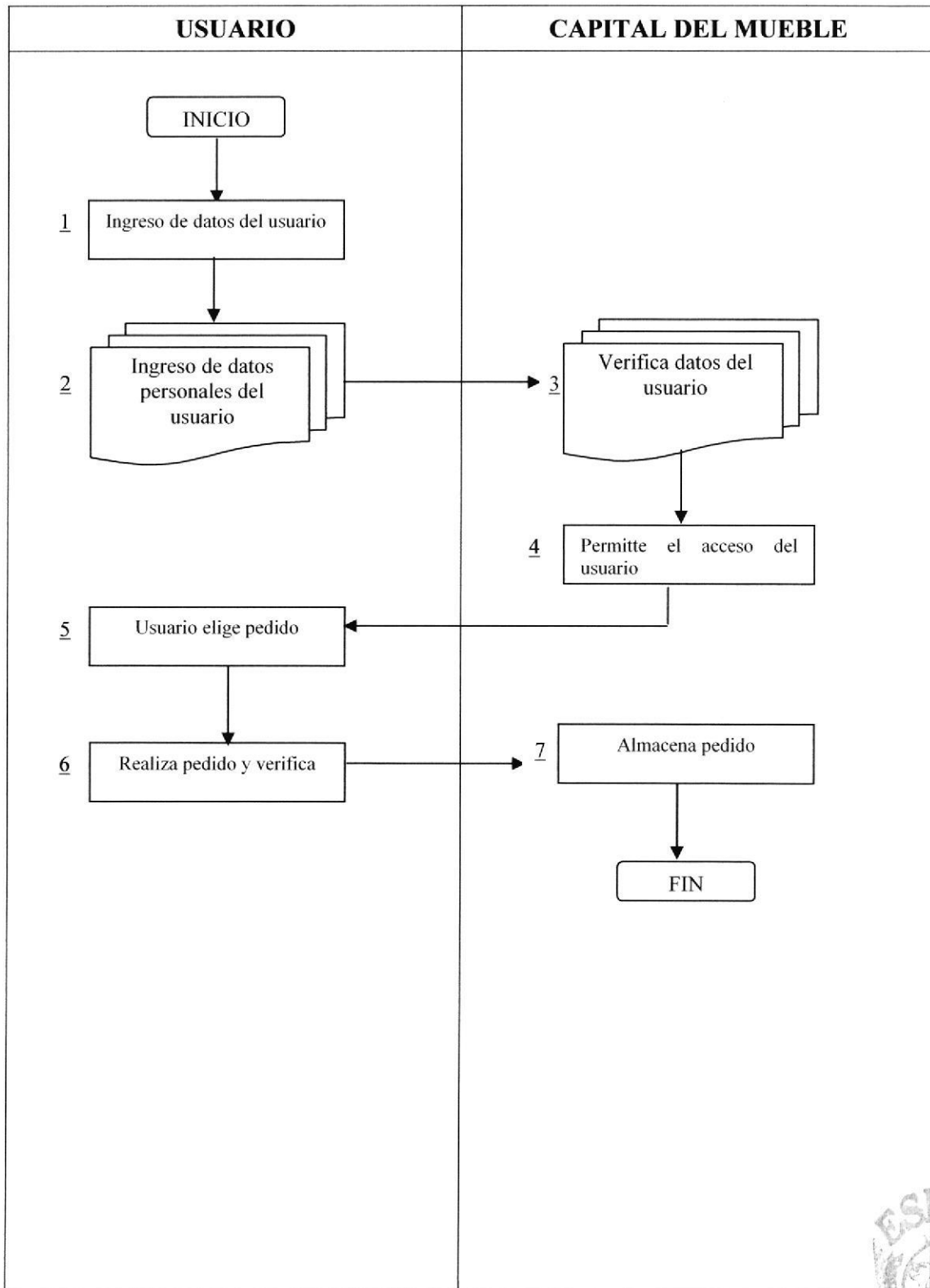

4.2 DIAGRAMA DE FLUJO DEL FORMULARIO RESTAURACIONES

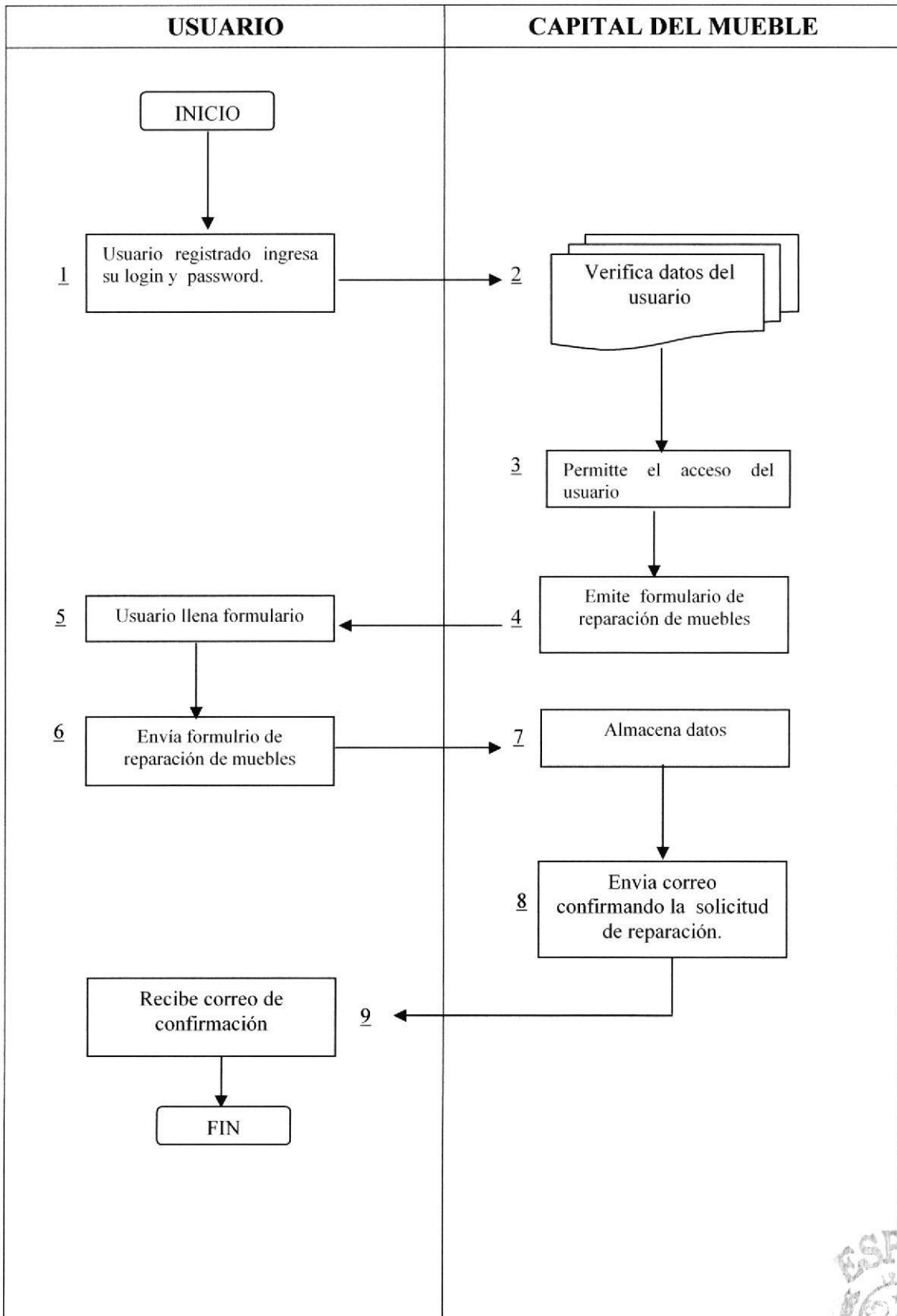

4.3 DIAGRAMA DE FLUJO DE REGISTRO DE USUARIO

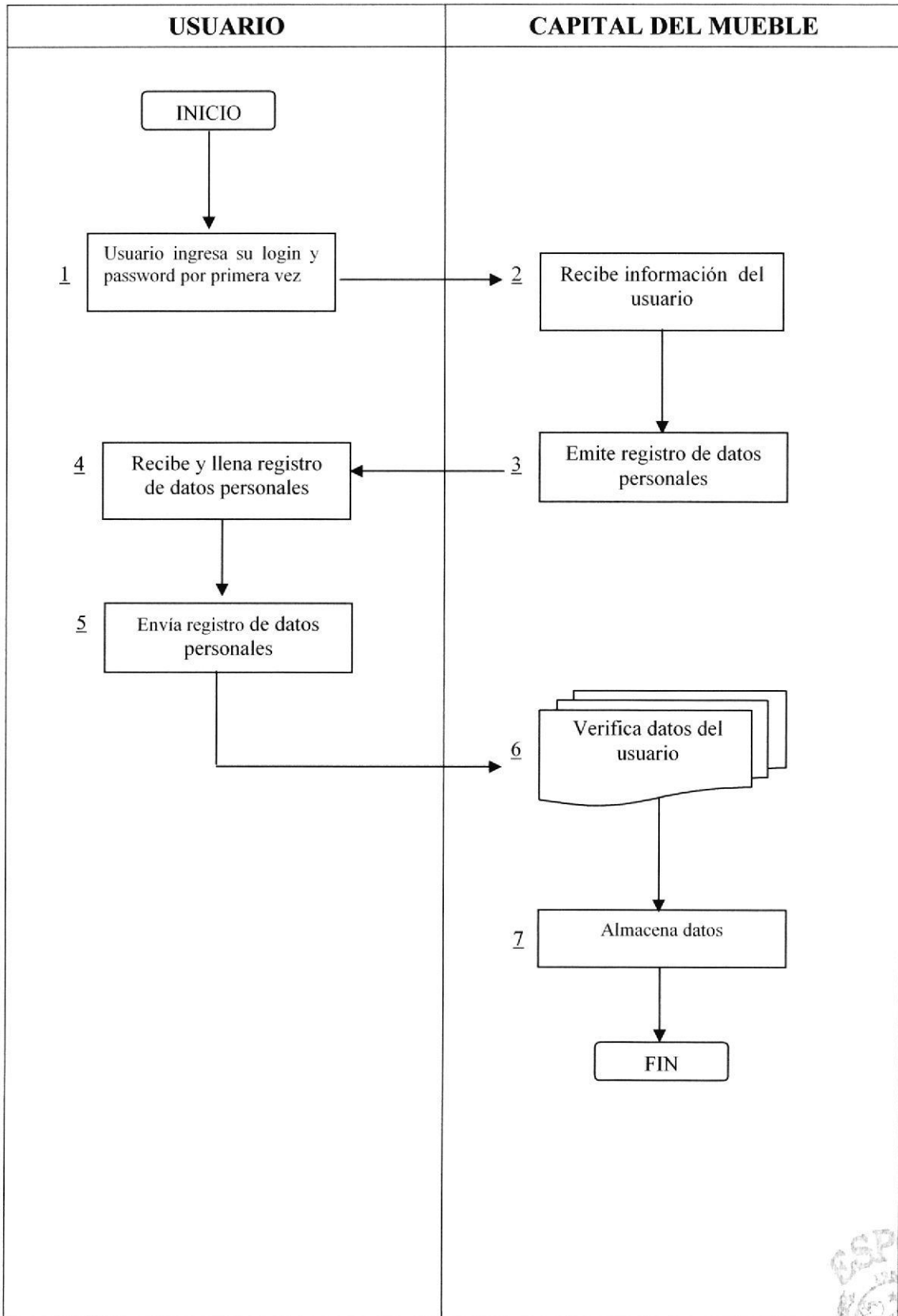

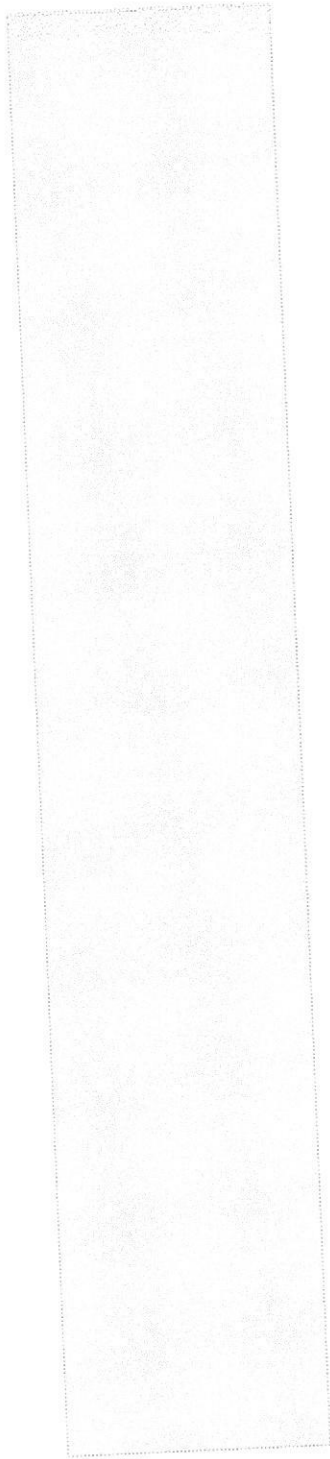

CAPÍTULO 5 **DIAGRAMA GENERAL DEL SITIO**



5. DIAGRAMA GENERAL DEL SITIO WEB

5.1 DIAGRAMA JERÁQUICO DEL SISTEMA

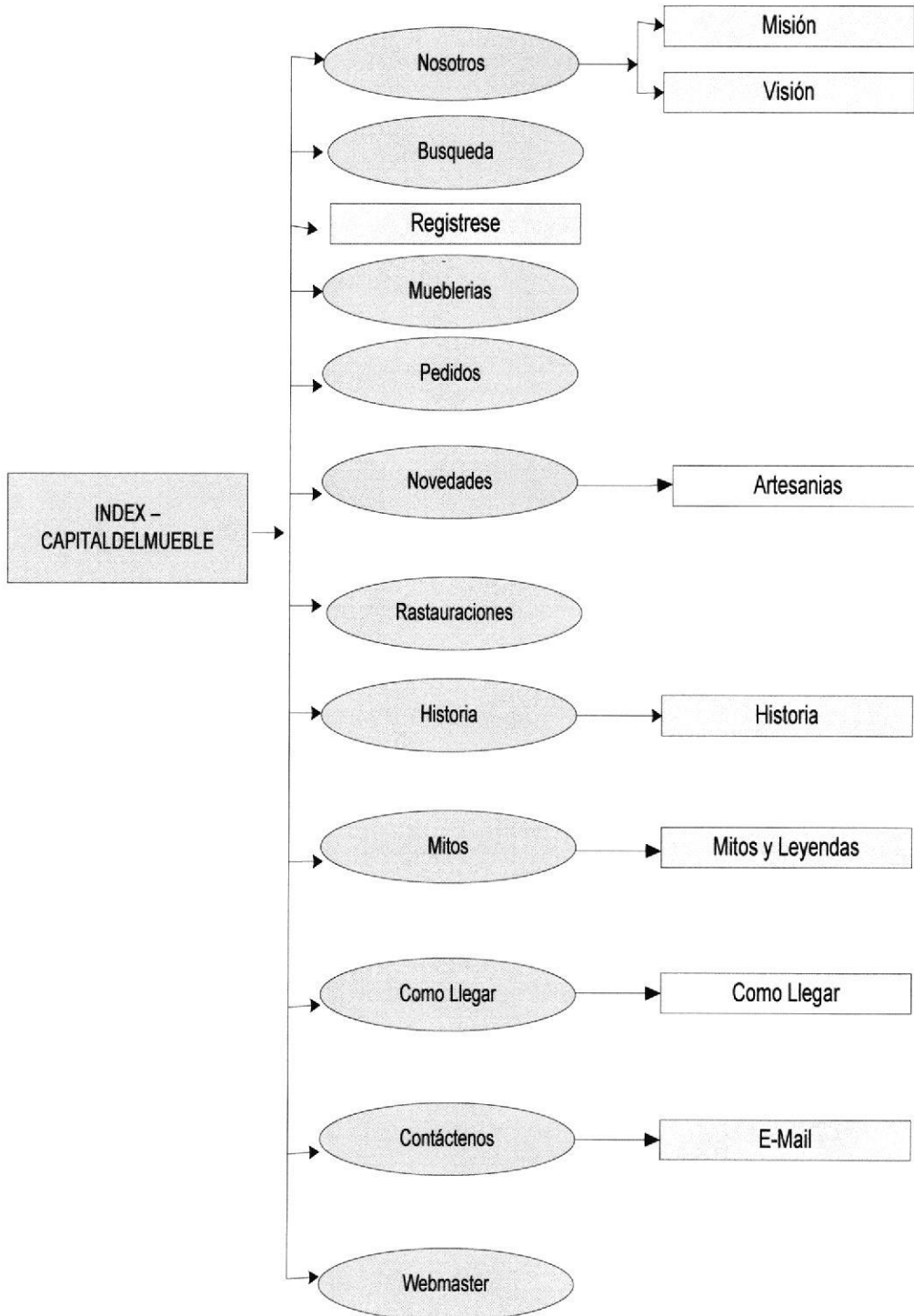

5.2 DESCRIPCIÓN DE FUNCIONALIDADES DEL WEB SITE

A continuación se presentan las funciones principales del Web Site Capital del Mueble, que fue desarrollado para informar, ayudar al usuario y facilitar su uso, entre ellas tenemos las siguientes opciones:

5.2 .1 INDEX

El usuario ingresa a la página de inicio.

5.3 HOME

El usuario entra a la página principal del sitio.

5.3.1 BÚSQUEDA

Realiza una búsqueda de cualquier tema que se encuentra en el sitio.

5.3.2 REGÍSTRESE

Esta opción permite a los usuarios registrarse para que puedan tener acceso a los servicios que brinda el Web Site ejemplo: Pedidos, Restauraciones.

5.3.3 MUEBLERÍAS

Una vez registrado el usuario podrá ver la descripción de cada mueblería con sus respectivos diseños, estilos y acabados de muebles.

5.3.4 PEDIDOS

Por medio de esta opción el usuario registrado podrá realizar los pedidos del mueble a su elección.

5.3.5 RESTAURACIONES

Esta opción permite al usuario realizar la respectiva solicitud para la restauración o reparación de sus muebles.

5.3.6 NOVEDADES

Esta opción presenta al usuario la principal atracción de la Parroquia Atahualpa que es la Artesanía.

5.3.6.1 ARTESANÍAS

Permite mostrar al usuario la variedad de artesanías que se elaboran en la Capital del Mueble.

5.3.7 NOSOTROS

Información general acerca del Sitio Web.

5.3.7.1 MISIÓN

Explica la misión por la cual el sitio será de mucha ayuda a la comunidad.

5.3.7.2 VISION

Enfoca las metas hacia donde se quiere llegar con el desarrollo de este sitio.

5.3.8 HISTORIAS

Explica una breve reseña sobre como se creó la Capital del Mueble(Atahualpa).

5.3.8.1 MITOS Y LEYENDAS

Esta opción será entretenimiento para el usuario porque podrá observar documentales o leyendas contadas por los antepasados que vivieron experiencias misteriosas en la Parroquia Atahualpa.

5.3.9 CONTÁCTENOS

Esta página permite al usuario contactarse con el administrador del sitio a través de un correo electrónico.

5.3.10 WEB MASTER

Página que solo permitirá el acceso al administrador.



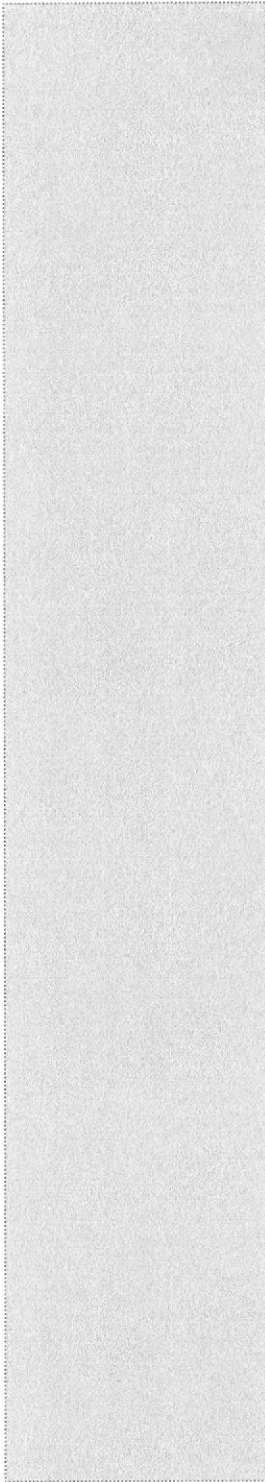

CAPÍTULO 6 **ESTANDARIZACIÓN Y FORMATO**



6. ESTANDARIZACIÓN Y FORMATO

6.1. ESTANDARIZACIÓN DE ESQUEMA

A través del Index se ingresará a la página principal del sitio, que se encuentra estandarizada y mostrará un esquema dividido en cabecera, menú, detalle y sub opciones del Web Site.



Figura 1-6: Home

6.1.1. CABECERA

Se visualiza una animación flash sobre la Capital del mueble.

6.1.2. MENÚ(Mueblerías)

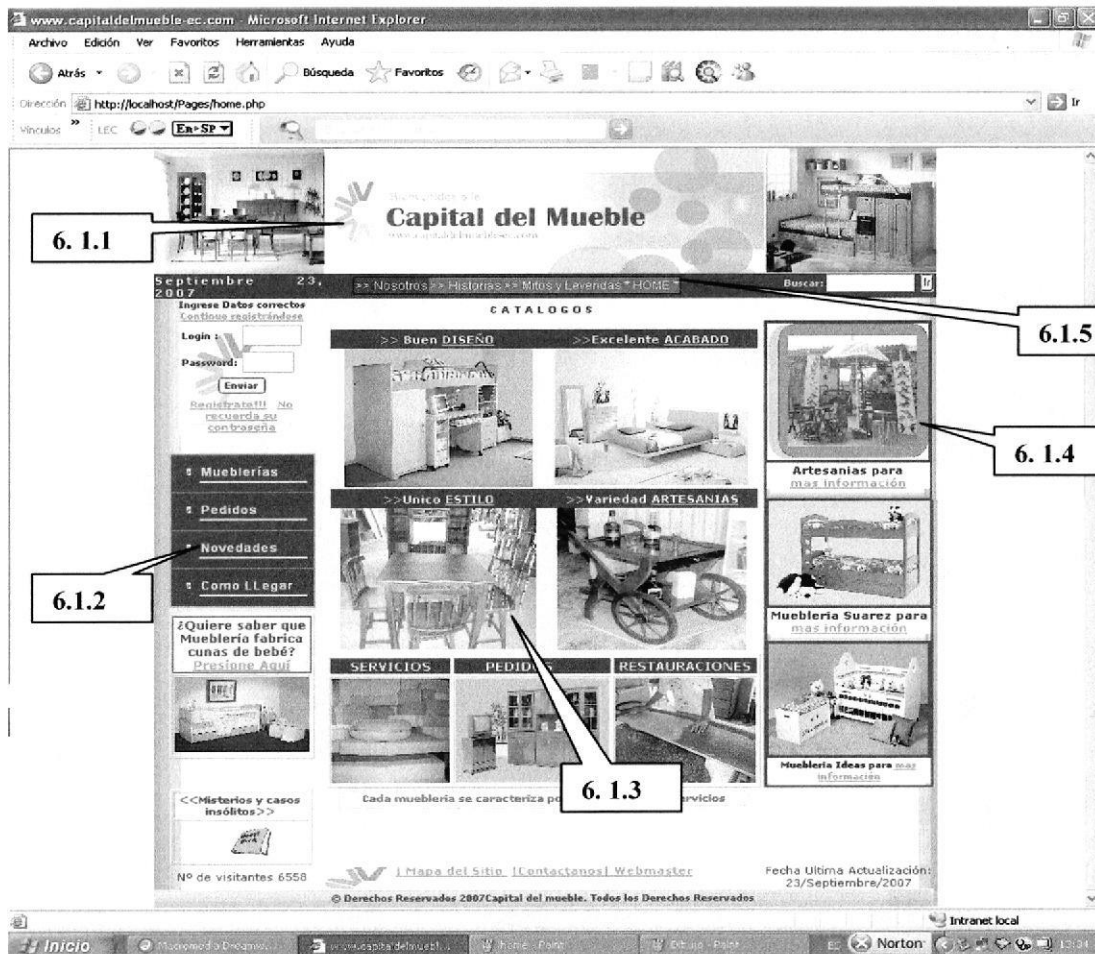
Presenta el menú de opciones de las mueblerías, mostrando los respectivos muebles que elaboran. Las ventanas se mostrarán en la sección Detalle.

6.1.3. DETALLE

En esta sección se presentará los datos referentes a las páginas del menú.

6.1.4. OPCIONES ADICIONALES

De acuerdo a la opción que escoja, las páginas aparecerán en la sección Detalle.

6.1.5. MENÚ (Capital del Mueble)

Este menú muestra la historia y toda la información detallada sobre la Capital del Mueble. Mostrándose en la sección Detalle.



6.2 ESTANDARIZACIÓN DE FORMATOS

La estandarización de los formatos utilizados en los archivos se detalla a continuación:

6.2.1 CONTENIDO DE ESTILOS DE LOS MENUES.

- stm31.js (Menú Mueblerías)

Fuente: bold 9pt Arial
Tamaño: 9.
Estilo: Ninguno.
Color: #FFCC00

- stm31.js (Menú Capital del Mueble)

Fuente: 9pt Arial
Tamaño: 9.
Estilo: Ninguno.
Color: #CCCC00.

6.2.2 CONTENIDO DE ESTILOS UTILIZADOS EN LA PÁGINA PRINCIPAL.

Fuente: Verdana, Arial, Helvetica, sans-serif.
Tamaño: 11.
Estilo: Ninguno.
Color: #003366 - #FF6600 - #990000

6.2.3 CONTENIDO DE ESTILOS UTILIZADOS EN EL SITIO WEB.

Fuente: Verdana, Arial, Helvetica, sans-serif, Times New Roman, Times, serif, Arial Black. .
Estilo: 16, 17, 18, 20, 21, 22, 23, 24, 26.
Color: #003366 - #FF6600 - #990000 - #FFFF00 - #0099CC - #000000

6.3 FORMATO DE NOMBRE DE PÁGINAS

Para el formato de las páginas se han utilizado nombres descriptivos con su respectiva extensión PHP como se observa a continuación.

xxxxxxx.php
└───┬───┘
 └───┘ Extensión
 └───┘ Nombre de la Página



Ejemplo:

index.php
Pages/home.php
Pages/ busqueda.php
Pages/ Mueblerias.php
Pages/ actualiza.php
Pages/Adm/ paginas_mantenimientos.php

Todas las páginas se encuentran diseñadas en “Macromedia Dreamweaver”, software especial para elaboración de Páginas Web.

6.4 FORMATO DE NOMBRE DE IMÁGENES

Todas las imágenes se encuentran almacenadas en un carpeta para su mejor localización y ordenamiento de nuestro sitio (carpeta Imágenes).

La estandarización utilizada para las imagenes es la siguiente:



Ejemplo:

atahualpa30.jpg
SECOND-ICONOS_15.jpg
imágenes/amob3.jpg
imágenes/artesanais natali.jpg
imágenes/HISTORIA ATAHUALPA.jpg

6.5 FORMATO DE NOMBRE DE ANIMACIONES

La estandarización utilizada en las animaciones o Gif es la siguiente:

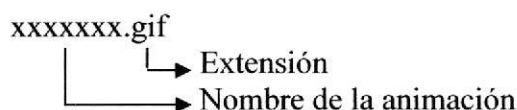

Ejemplo:

clip_image001.gif
imagenes/administrador1.gif
fondos/ t13.gif
iconos/06.gif
iconos/ helpcenter.gif



6.6 ESTRUCTURA DE DIRECTORIOS Y SUBDIRECTORIOS

6.6.1 NOMBRE DEL DIRECTORIO

CAPITAL

6.6.2 NOMBRE DE LOS SUBDIRECTORIOS

- CONEXION
- FONDOS
- FOTOS
- ICONOS
- IMAGENES
- MENU

📁 RESOURCE2

- PAGES

📁 ADM

📁 IMAGENES

Además contiene un archivo INDEX.PHP

6.6.3 CONEXIÓN

Archivo .php que contiene datos para hacer la conexión a la base.

6.6.4 FONDOS

Aquí se localizarán las imágenes de fondo utilizadas en el Sitio.

6.6.5 FOTOS

Muestran las fotos utilizadas en la página de Historia del Sitio Web.

6.6.6 ÍCONOS

Almacena las íconos e imágenes utilizadas en las páginas del Administrador o Mantenimientos.



6.6.7 IMAGENES

Aquí se encontrarán todas las imágenes usadas en el HOME del Web Site.

6.6.8 MENÚ

Contiene los archivos que se utilizaron para hacer el Menú Mueblerías y el Menú Capital del Mueble.

6.6.9 PAGES

Estarán todas las páginas PHP, que contienen información general de cada opción.

6.6.9.1 ADM

Se encontrarán las páginas relacionados a los mantenimientos y consultas que pertenecen a la base de datos.

6.6.9.2 IMÁGENES

Contiene todas las imágenes que se utilizaron en cada página del Web Site.



6.7 ESTRUCTURA FÍSICA DEL SITIO WEB CAPITAL DEL MUEBLE

- Las carpetas están organizadas de la siguiente manera:

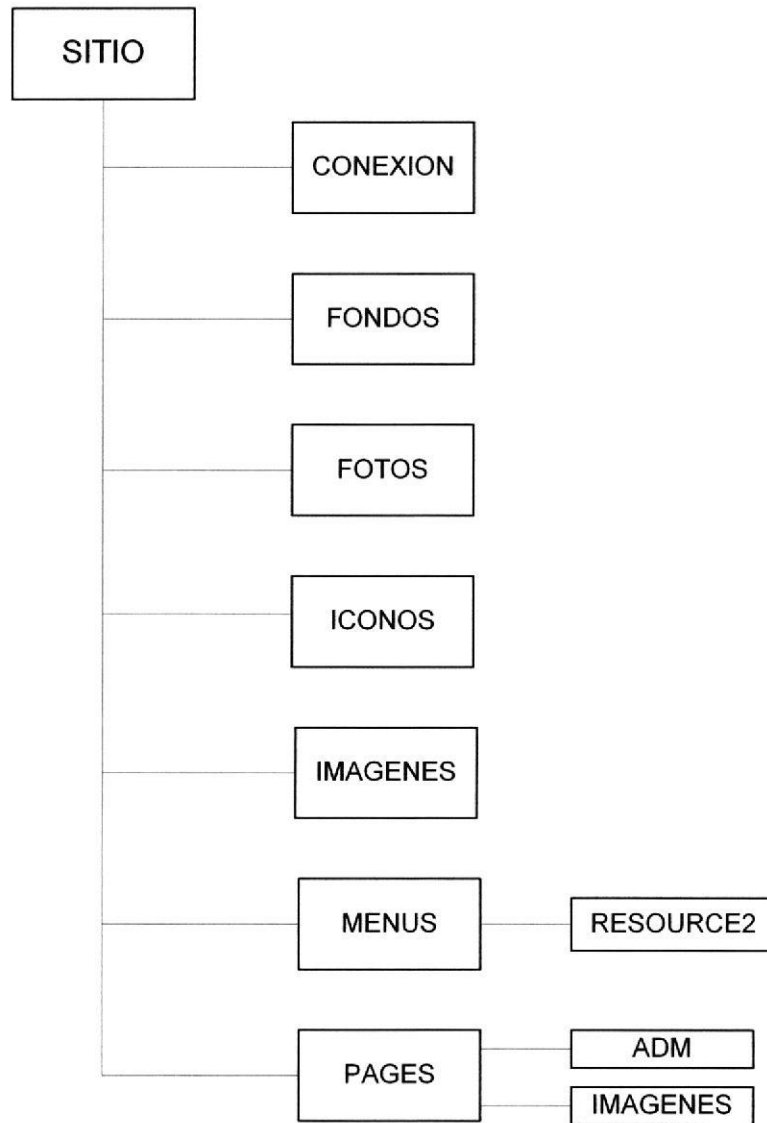









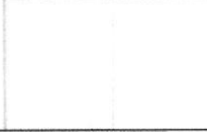
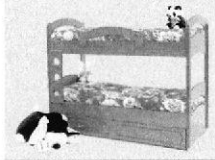

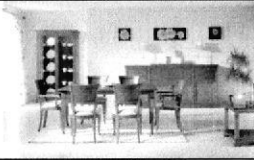



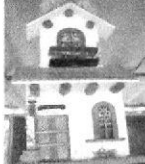



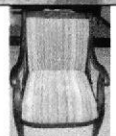

6.8 ESTANDARIZACIÓN DE RESOLUCIÓN

El sitio Web fue desarrollado en una resolución de monitor de 800x600 píxeles.

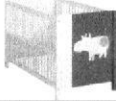





6.8.1 ESTANDARIZACIÓN DE ELEMENTOS GRÁFICOS

Para la elaboración de las páginas se diseñó los gráficos que a continuación se detallan. Cuyos nombres que hacen referencia directa de su contenido, solo se mostrarán los gráficos principales.





Nombre de los Archivos	Imagen
atahualpa30.JPEG	
Copia (3) de fondo	
amob8.JPEG	
MITO.JPG	
06_g.JPG	
mapa atahualpa2	
dormitoriojuv27hp.JPG	
comedor1.JPG	
DSC03682	

Nombre de los Archivos	Imagen
administrador1.gif	
DSC03664.JPG	
DSC03657.JPG	
logo2.JPG	
man.JPG	
Mision_clip_image002.JPG	
DSC03761.JPG	
atahualpa33.JPG	
Cuna_Bopita__531760	
amob2.JPG	
urbano14.JPG	
amob02.JPG	
varios2.JPG	
natural41.JPG	

6.8.2 ESTANDARIZACIÓN DE BOTONES

Nombre de los Archivos	Imagen
helpcenter	
milio6.GIF	
muebleria30.JPG	
artesanais natali.JPG	
mueblerias4.JPG	
mueblerias3	

6.8.3 ESTANDARIZACIÓN DE ENLACES

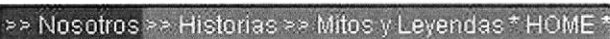
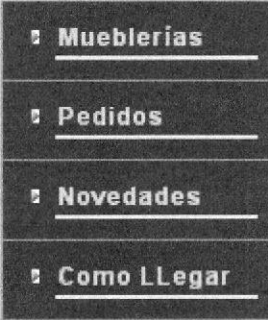
Nombre de los Archivos	Imagen
SECOND- ICONOS_15.JPG	
Enviar.swf	
Ir.swf	
Cont.swf	
Web.swf	
stm31.js (Menú Capital del Mueble)	
stm31.js (Menú Mueblerías)	

6.8.4 ESTANDARIZACIÓN DE PANTALLAS

Las páginas del Web Site tienen el siguiente estándar:

xxxxxxx.html
 ↳ Extensión de la página
 ↳ Nombre descriptivo de la longitud variable

Ejemplo:

Temp.html

6.9 NOMBRE DE LA BASE DE DATOS

Guarda información con características similares o en su defecto es la reunión de varias tablas. El nombre de la Base de Datos no tiene un estándar, simplemente se utiliza un nombre descriptivo.

Longitud:	Indefinido
Tipo :	Alfabético

6.9.1 NOMBRE DE TABLAS

Guardan información con características similares de diversos datos particulares.

XXXXXXXXXX
 ↳ Nombre descriptivo de la tabla

Ejemplo:

Registro
Mueblería

6.9.2 NOMBRE DE CAMPOS

Los campos son componentes particulares de una tabla.

XXX_XXXXXXXXXX
 ↳ Nombre descriptivo del campo
 ↳ Identifica a que tabla pertenece

Ejemplo:

usu_codigo
bus_codigo

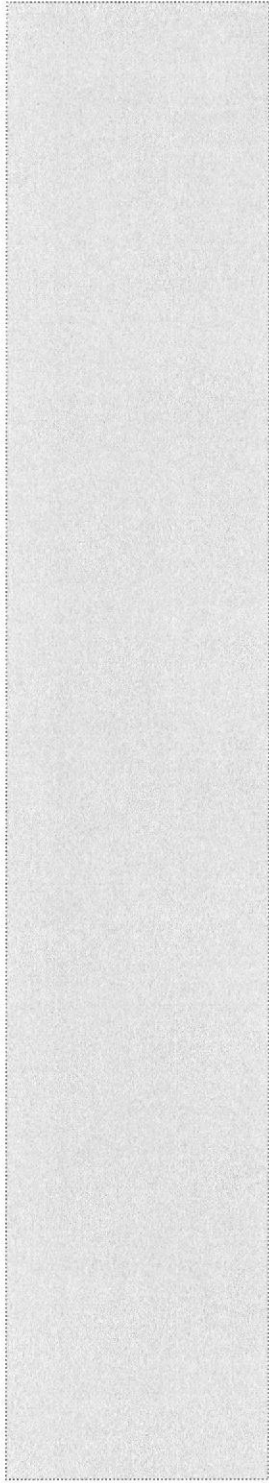

CAPÍTULO 7

MODELO ENTIDAD/RELACIÓN



7. MODELO ENTIDAD/RELACION

7.1 BASE DE DATOS CAPITAL

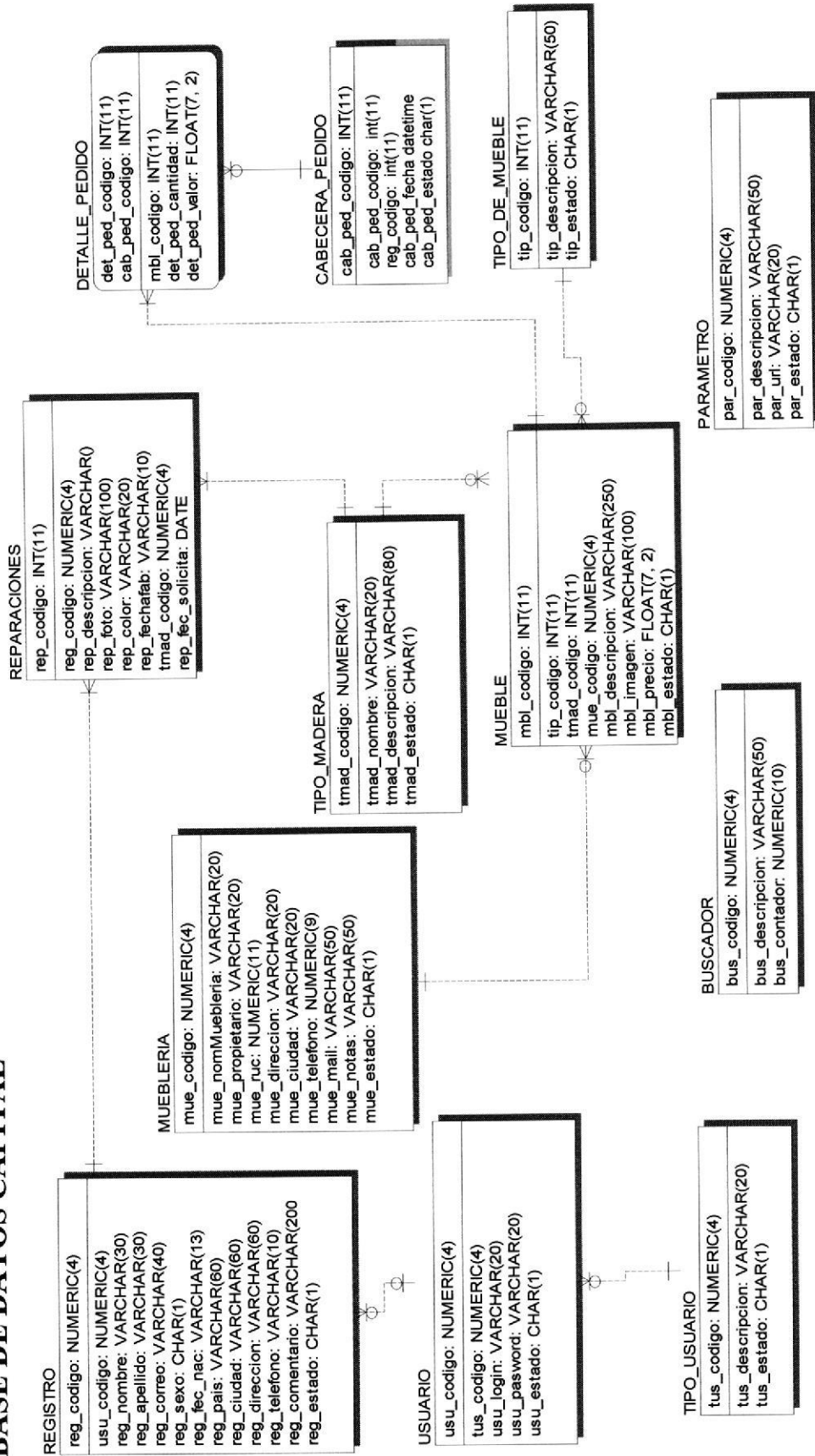

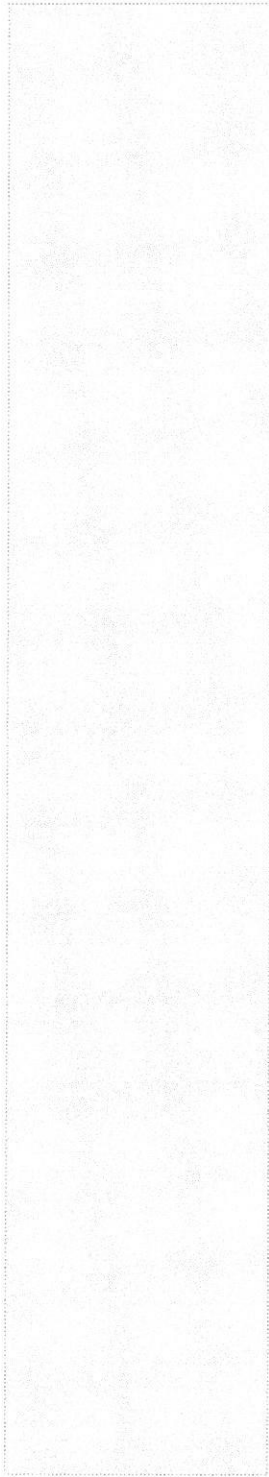

CAPÍTULO 8

DICCIONARIO DE DATOS





8. DICCIONARIO DE DATOS

8.1 TABLA USUARIO

		ESCUELA SUPERIOR POLITÉCNICA DEL LITORAL			Página 1 de 1	
					Fecha / Elaboración 20/08/2007	
WEB SITE: capitaldelmueble-ec.com			AUTOR: EDCOM-ESPOL		DESARROLLADORES: Eduardo Suárez Q. Rosalyn De La Cruz	
BASE DE DATOS: CAPITAL			NOMBRE DE TABLA: USUARIO		TIPO: MAESTRA	
No.	CAMPOS	DESCRIPCIÓN	TIPO	FORMATO	TAMAÑO	
1	usu_codigo	Guarda código de usuario	PK	I	3	
2	tiu_codigo	Guarda código de tipo de usuario	FK	I	3	
3	usu_login	Almacena nombre de usuario	FK	VC	60	
4	usu_password	Almacena clave de usuario	FK	VC	8	
5	usu_estado	Indica si está activo - inactivo	FK	C	1	
TOTAL					75	
OBSERVACIONES: Esta tabla almacena el usuario y el password.						
TIPO		FORMATO GENERAL				
PK= Clave Primaria FK= Clave Foránea		I= Integer C= Char		VC= Varchar		



8.2 TABLA BUSCADOR

		ESCUELA SUPERIOR POLITÉCNICA DEL LITORAL			Página 1 de 1	
					Fecha / Elaboración 20/08/2007	
WEB SITE: capitaldelmueble-ec.com			AUTOR: EDCOM-ESPOL		DESARROLLADORES: Eduardo Suárez Q. Roselyn De La Cruz	
BASE DE DATOS: CAPITAL			NOMBRE DE TABLA: BUSCADOR		TIPO: MAESTRA	
No.	CAMPOS	DESCRIPCIÓN	TIPO	FORMATO	TAMAÑO	
1	bus_codigo	Guarda código de buscador	PK	I	4	
2	bus_descripcion	Almacena la descripción	FK	VC	50	
3	bus_contador	Guarda la secuencia del contador	FK	C	1	
TOTAL					55	
OBSERVACIONES: Almacena palabras claves del buscador.						
TIPO			FORMATO GENERAL			
PK= Clave Primaria FK= Clave Foránea			I= Integer C= Char		VC= Varchar	



8.3 TABLA REGISTRO

No.		CAMPOS	DESCRIPCIÓN	TIPO	FORMATO	TAMAÑO
1	reg_codigo	Guarda código de inscripción	PK	I	3	
2	usu_codigo	Guarda código de usuario	FK	I	3	
3	reg_nombre	Almacena nombre de usuario	FK	VC	30	
4	reg_apellido	Almacena apellido	FK	VC	30	
5	reg_correo	Almacena correo electrónico	FK	VC	40	
6	regsexo	Almacena sexo	FK	C	1	
7	reg_fec_nac	Almacena fecha nacimiento	FK	VC	13	
8	reg_pais	Almacena país	FK	VC	60	
9	reg_ciudad	Almacena nombre de ciudad	FK	VC	60	
10	reg_direccion	Almacena nombre dirección	FK	VC	60	
11	reg_telefono	Almacena nombre teléfono	FK	VC	10	
12	reg_comentario	Almacena comentario	FK	VC	200	
13	reg_estado	Indica si está activo - inactivo	FK	C	1	
TOTAL					511	
OBSERVACIONES: La tabla inscripción sirve para almacenar datos de mueblerías.						
TIPO			FORMATO GENERAL			
PK= Clave Primaria FK= Clave Foránea			I= Integer C= Char VC= Varchar			



8.4 TABLA REPARACIONES

No.		CAMPOS	DESCRIPCIÓN	TIPO	FORMATO	TAMAÑO
1	rep_codigo	Guarda código de reparaciones	PK	I	11	
2	reg_descripcion	Guarda código de registro de usuario	FK	I	11	
3	reg_descripcion	Almacena la descripción	FK	T		
4	rep_foto	Almacena foto del mueble	FK	VC	100	
5	reg_color	Almacena color del mueble	FK	VC	20	
6	reg_fechafab	Almacena fecha de fabricación del mueble	FK	VC	10	
7	tmad_codigo	Guarda código de tipo de madera	FK	I	11	
8	rep_fec_solicita	Almacena fecha de solicitud	FK	DT		
9	rep_estado	Indica si está activo - inactivo	FK	C	1	
					TOTAL	164
OBSERVACIONES: Almacena ruta de imágenes.						
TIPO		FORMATO GENERAL				
PK= Clave Primaria		I= Integer		VC= Varchar		
FK= Clave Foránea		C= Char		DT= Datetime		
		T= Text				

8.5 TABLA MUEBLE

No.		CAMPOS	DESCRIPCIÓN	TIPO	FORMATO	TAMAÑO
1	mbl_codigo	Guarda código de mueble	PK	I	4	
2	tip_codigo	Guarda código de tipo de mueble	FK	I	4	
3	tmad_codigo	Guarda código de tipo de madera	FK	I	4	
4	mue_codigo	Almacena descripción del mueble	FK	I	4	
5	mbl_descripcion	Almacena diseño de mueble	FK	VC	60	
6	mbl_imagen	Guarda nombre de la imagen	FK	VC	100	
7	mbl_acabado	Guarda nombre del acabado	FK	VC	20	
8	mbl_precio	Almacena precio del mueble	FK	I	4	
9	mbl_stock	Almacena stock del mueble	FK	I	4	
10	mbl_estado	Indica si está activo - inactivo	FK	C	1	
					TOTAL	205
OBSERVACIONES: Almacena datos del mueble.						
TIPO			FORMATO GENERAL			
PK= Clave Primaria FK= Clave Foránea			I= Integer C= Char VC= Varchar			

8.6 TABLA MUEBLERÍA

No.		CAMPOS	DESCRIPCIÓN	TIPO	FORMATO	TAMAÑO
1		mue_codigo	Guarda código de mueblería	PK	I	4
2		mue_nomMuebleria	Almacena descripción del mueblería	FK	VC	20
3		mue_propietario	Almacena nombre de propietario de mueblería	FK	VC	20
4		mue_ruc	Guarda RUC de la mueblería	FK	I	11
5		mue_direccion	Guarda dirección de mueblería	FK	VC	20
6		mue_ciudad	Almacena nombre de la ciudad	FK	VC	20
7		mue_telefono	Almacena el teléfono de la mueblería	FK	I	9
8		mue_mail	Guarda el correo electrónico	FK	VC	50
9		mue_notas	Almacena alguna sugerencia u observación de la mueblería	FK	VC	50
10		mue_estado	Indica si está activo - inactivo	FK	C	1
TOTAL						205
OBSERVACIONES: Almacena datos de la mueblería						
TIPO			FORMATO GENERAL			
PK= Clave Primaria FK= Clave Foránea			I= Integer C= Char VC= Varchar			

8.7 TABLA PARAMETRO

		ESCUELA SUPERIOR POLITÉCNICA DEL LITORAL		Página 1de 1	
				Fecha / Elaboración 20/08/2007	
WEB SITE: capitaldelmueble-ec.com		AUTOR: EDCOM-ESPOL		DESARROLLADORES: Eduardo Suárez Q. Rosaly De La Cruz	
BASE DE DATOS: CAPITAL		NOMBRE DE TABLA: PARAMETRO		TIPO: MAESTRA	
No.	CAMPOS	DESCRIPCIÓN	TIPO	FORMATO	TAMAÑO
1	par_codigo	Guarda código del parámetro	PK	I	4
2	par_descripcion	Almacena descripción del parámetro	FK	VC	50
3	par_url	Almacena ubicación donde esta almacenada la imagen del mueble	FK	VC	80
4	par_estado	Indica si está activo - inactivo	FK	C	1
TOTAL					135
OBSERVACIONES: En esta tabla se guarda datos del parámetro.					
TIPO		FORMATO GENERAL			
PK= Clave Primaria FK= Clave Foránea		I= Integer C= Char		VC= Varchar	

8.8 TABLA SERVICIOS

		ESCUELA SUPERIOR POLITÉCNICA DEL LITORAL		Página 1 de 1	
				Fecha / Elaboración 20/08/2007	
WEB SITE: capitaldelmueble-ec.com		AUTOR: EDCOM-ESPOL		DESARROLLADORES: Eduardo Suárez Q. Rosalyn De La Cruz	
BASE DE DATOS: CAPITAL		NOMBRE DE TABLA: SERVICIOS		TIPO: TRANSACCIONAL	
No.	CAMPOS	DESCRIPCIÓN	TIPO	FORMATO	TAMAÑO
1	ser_codigo	Guarda código de servicio	PK	I	4
2	mue_codigo	Guarda código de mueblería	FK	I	4
3	tse_codigo	Guarda código de tipo de servicio	FK	I	4
4	ser_descripcion	Almacena la descripción	FK	VC	50
5	ser_observaciones	Almacena las observaciones o notas sobre los servicios	FK	VC	50
6	ser_estado	Indica si está activo - inactivo	FK	C	1
TOTAL					113
OBSERVACIONES: En esta tabla se guarda datos de servicios que brindan las mueblerías.					
TIPO		FORMATO GENERAL			
PK= Clave Primaria FK= Clave Foránea		I= Integer C= Char		VC= Varchar	

8.9 TABLA TIPO_DE_MUEBLE

		ESCUELA SUPERIOR POLITÉCNICA DEL LITORAL			Página 1 de 1	
					Fecha / Elaboración 20/08/2007	
WEB SITE: capitaldelmueble-ec.com			AUTOR: EDCOM-ESPOL		DESARROLLADORES: Eduardo Suárez Q. Rosalyn De La Cruz	
BASE DE DATOS: CAPITAL			NOMBRE DE TABLA: TIPO DE MUEBLE		TIPO: MAESTRA	
No.	CAMPOS	DESCRIPCIÓN	TIPO	FORMATO	TAMAÑO	
1	tip_codigo	Guarda código de tipo de mueble	PK	I	4	
2	tip_descripcion	Almacena la descripción del tipo de mueble	FK	VC	50	
3	tip_estado	Indica si está activo - inactivo	FK	C	1	
TOTAL					55	
OBSERVACIONES: Esta tabla guarda datos sobre el tipo de mueble.						
TIPO			FORMATO GENERAL			
PK= Clave Primaria FK= Clave Foránea			I= Integer C= Char VC= Varchar			



8.10 TABLA TIPO_MADERA

		ESCUELA SUPERIOR POLITÉCNICA DEL LITORAL		Página 1 de 1	
				Fecha / Elaboración 20/08/2007	
WEB SITE: capitaldelmueble-ec.com		AUTOR: EDCOM-ESPOL		DESARROLLADORES: Eduardo Suárez Q. Rosalyn De La Cruz	
BASE DE DATOS: CAPITAL		NOMBRE DE TABLA: TIPO_MADERA		TIPO: MAESTRA	
No.	CAMPOS	DESCRIPCIÓN	TIPO	FORMATO	TAMAÑO
1	tmad_codigo	Guarda código de tipo de mueble	PK	I	4
2	tmad_nombre	Almacena el nombre de la madera del mueble	FK	VC	20
3	tmad_descripcion	Almacena descripción nombre de la madera del mueble	FK	VC	80
4	tmad_estado	Indica si está activo - inactivo	FK	C	1
TOTAL					105
OBSERVACIONES: Esta tabla guarda datos del tipo de madera del mueble.					
TIPO		FORMATO GENERAL			
PK= Clave Primaria FK= Clave Foránea		I= Integer C= Char	VC= Varchar		

8.11 TABLA TIPO_SERVICIOS

		ESCUELA SUPERIOR POLITÉCNICA DEL LITORAL		Página 1 de 1	
				Fecha / Elaboración 20/08/2007	
WEB SITE: capitaldelmueble-ec.com		AUTOR: EDCOM-ESPOL		DESARROLLADORES: Eduardo Suárez Q. Rosalyn De La Cruz	
BASE DE DATOS: CAPITAL		NOMBRE DE TABLA: TIPO_SERVICIOS		TIPO: MAESTRA	
No.	CAMPOS	DESCRIPCIÓN	TIPO	FORMATO	TAMAÑO
1	tse_codigo	Guarda código del tipo de servicio de las mueblerías	PK	I	4
2	tse_descripcion	Almacena descripción del tipo de servicio de las mueblerías	FK	VC	80
3	tse_estado	Indica si está activo - inactivo	FK	C	1
TOTAL					85
OBSERVACIONES: En esta tabla se almacena los datos del tipo de servicio que las mueblerías brinda al usuario.					
TIPO		FORMATO GENERAL			
PK= Clave Primaria FK= Clave Foránea		I= Integer C= Char		VC= Varchar	

8.12 TABLA CONTACTO

		ESCUELA SUPERIOR POLITÉCNICA DEL LITORAL		Página 1 de 1	
				Fecha / Elaboración 20/08/2007	
WEB SITE: capitaldelmueble-ec.com		AUTOR: EDCOM-ESPOL		DESARROLLADORES: Eduardo Suárez Q. Rosalyn De La Cruz	
BASE DE DATOS: CAPITAL		NOMBRE DE TABLA: CONTACTO		TIPO: MAESTRA	
No.	CAMPOS	DESCRIPCIÓN	TIPO	FORMATO	TAMAÑO
1	con_codigo	Guarda código de contacto	PK	I	4
2	con_nombre	Almacena el nombre del contacto	FK	VC	50
3	con_apellido	Almacena el apellido del contacto	FK	VC	50
4	con_telefono	Guarda el teléfono del contacto	FK	VC	50
5	con_asunto	Almacena el asunto del contacto	FK	VC	100
6	con_email	Guarda el correo electrónico del contacto	FK	VC	60
7	con_estado	Indica si está activo - inactivo	FK	C	1
TOTAL					315
OBSERVACIONES: Esta tabla almacenará datos del contacto.					
TIPO		FORMATO GENERAL			
PK= Clave Primaria FK= Clave Foránea		I= Integer VC= Varchar C= Char			



8.13 TABLA TIPO_CLIENTE

		ESCUELA SUPERIOR POLITÉCNICA DEL LITORAL		Página 1 de 1	
				Fecha / Elaboración 20/08/2007	
WEB SITE: capitaldelmueble-ec.com		AUTOR: EDCOM-ESPOL		DESARROLLADORES: Eduardo Suárez Q. Rosalyn De La Cruz	
BASE DE DATOS: CAPITAL		NOMBRE DE TABLA: TIPO_CLIENTE		TIPO: MAESTRA	
No.	CAMPOS	DESCRIPCIÓN	TIPO	FORMATO	TAMAÑO
1	tic_codigo	Guarda código del tipo de cliente	PK	I	4
2	tic_descripcion	Almacena el tipo de cliente	FK	VC	60
3	tic_estado	Indica si está activo - inactivo	FK	C	1
TOTAL					65
OBSERVACIONES: Esta tabla almacenará datos del tipo de cliente.					
TIPO		FORMATO GENERAL			
PK= Clave Primaria FK= Clave Foránea		I= Integer C= Char		VC= Varchar	



8.14 TABLA CLIENTE

		ESCUELA SUPERIOR POLITÉCNICA DEL LITORAL			Página 1 de 1	
					Fecha / Elaboración 20/08/2007	
WEB SITE: capitaldelmueble-ec.com			AUTOR: EDCOM-ESPOL		DESARROLLADORES: Eduardo Suárez Q. Roselyn De La Cruz	
BASE DE DATOS: CAPITAL			NOMBRE DE TABLA: CLIENTE		TIPO: MAESTRA	
No.	CAMPOS	DESCRIPCIÓN	TIPO	FORMATO	TAMAÑO	
1	cli_codigo	Guarda código del tipo de cliente	PK	I	4	
2	tic_codigo	Almacena el código del tipo de cliente	FK	I	4	
3	cli_nombre	Guarda el nombre del cliente	FK	VC	60	
4	cli_cedula	Almacena la cédula del cliente	FK	I	10	
5	cli_dirección	Guarda la dirección del cliente	FK	VC	100	
6	cli_telefono	Almacena el número de teléfono del cliente	FK	I	10	
7	cli_estado	Indica si está activo - inactivo	FK	C	1	
TOTAL					189	
OBSERVACIONES: En esta tabla se almacenará datos del cliente.						
TIPO			FORMATO GENERAL			
PK= Clave Primaria FK= Clave Foránea			I= Integer C= Char		VC= Varchar	



8.15 TABLA CABECERA_PEDIDO

		ESCUELA SUPERIOR POLITÉCNICA DEL LITORAL			Página 1 de 1	
					Fecha / Elaboración 20/08/2007	
WEB SITE: capitaldelmueble-ec.com			AUTOR: EDCOM-ESPOL		DESARROLLADORES: Eduardo Suárez Q. Rosalyn De La Cruz	
BASE DE DATOS: CAPITAL			NOMBRE DE TABLA: CABECERA_PEDIDO		TIPO: MAESTRA	
No.	CAMPOS	DESCRIPCIÓN	TIPO	FORMATO	TAMAÑO	
1	ped_codigo	Guarda código de cabecera	PK	I	11	
2	reg_codigo	Guarda código de registro	FK	I	11	
3	cab_ped_fecha	Almacena la fecha de pedido	FK	DT		
4	cab_ped_estado	Indica si está activo - inactivo	FK	C	1	
TOTAL					23	
OBSERVACIONES: En esta tabla se almacenará datos de la Cabecera de Pedido.						
TIPO			FORMATO GENERAL			
PK= Clave Primaria FK= Clave Foránea			I= Integer C= Char	VC= Varchar DT= Datetime		

8.16 TABLA DETALLE_PEDIDO

		ESCUELA SUPERIOR POLITÉCNICA DEL LITORAL		Página 1 de 1	
				Fecha / Elaboración 20/08/2007	
WEB SITE: capitaldelmueble-ec.com		AUTOR: EDCOM-ESPOL		DESARROLLADORES: Eduardo Suárez Q. Rosaly De La Cruz	
BASE DE DATOS: CAPITAL		NOMBRE DE TABLA: DETALLE_PEDIDO		TIPO: TRANSACCIONAL	
No.	CAMPOS	DESCRIPCIÓN	TIPO	FORMATO	TAMAÑO
1	det_ped_codigo	Guarda código de cabecera	PK	I	11
2	cad_ped_codigo	Guarda código de cabecera de pedido	FK	I	11
3	mbl_codigo	Guarda código de cabecera	FK	I	11
4	det_ped_cantidad	Almacena la cantidad	FK	I	11
5	det_ped_valor	Almacena el valor	FK	F	7,2
6	det_ped_valor	Almacena el total	FK	F	7,2
7	cab_ped_estado	Indica si está activo - inactivo	FK	C	1
TOTAL					59,4
OBSERVACIONES: En esta tabla se almacenará datos del Detalle de Pedido.					
TIPO		FORMATO GENERAL			
PK= Clave Primaria FK= Clave Foránea		I= Integer C= Char	VC= Varchar F= Float		



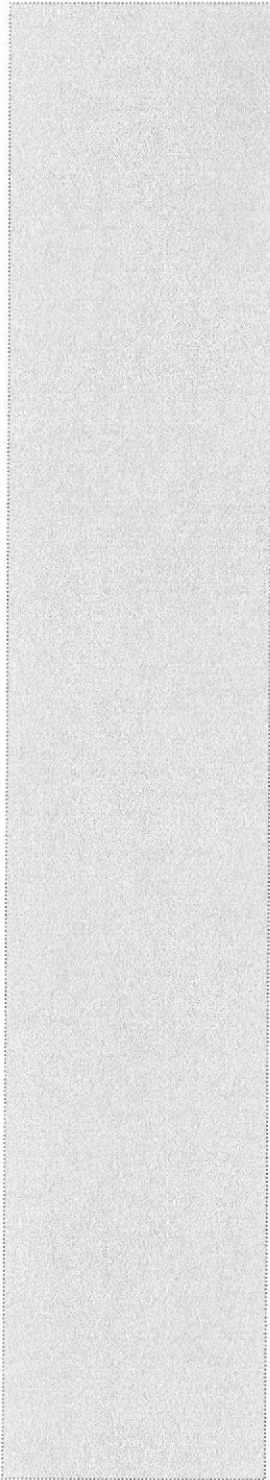

CAPÍTULO 9

DISEÑO DE PANTALLAS



9. DISEÑO DE PANTALLAS

El diseño de pantalla que se ha utilizado en el Web Site de la Capital del Mueble ha sido el siguiente:

9.1 PANTALLA INTRO DEL SITIO WEB

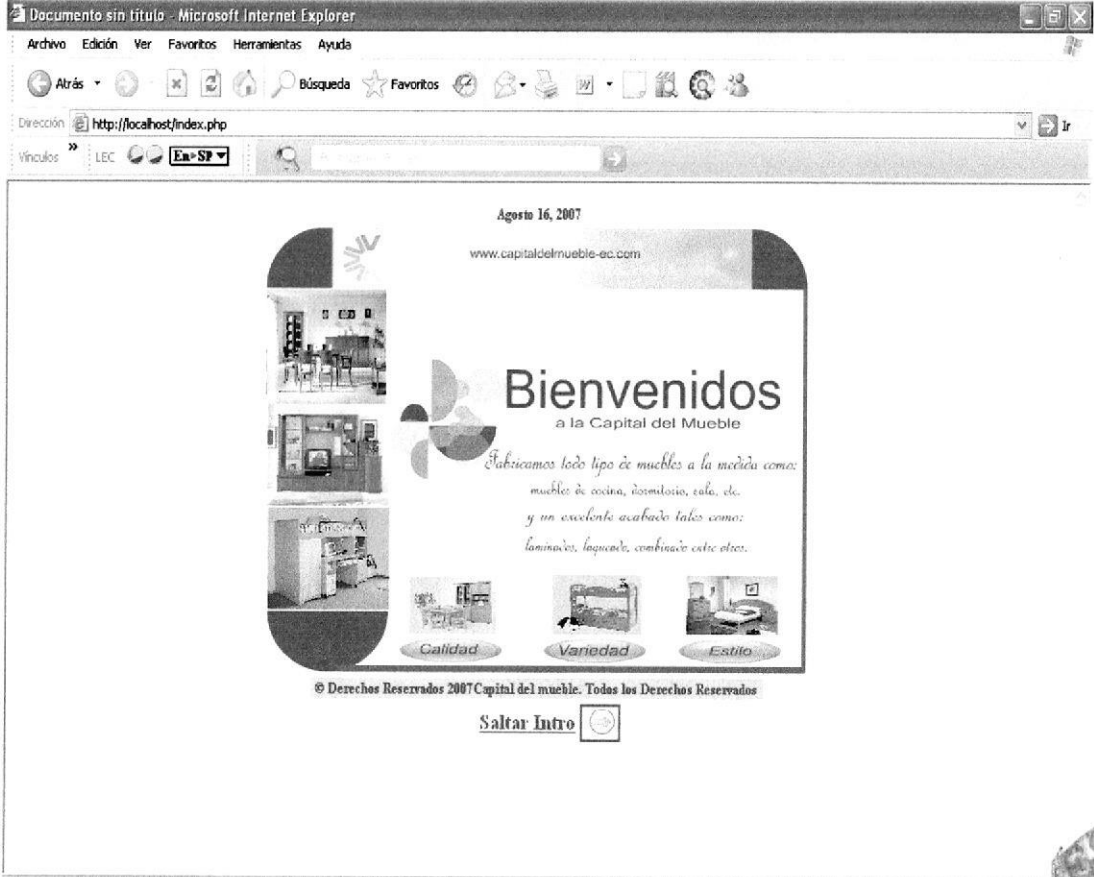
	ESCUELA SUPERIOR POLITÉCNICA DEL LITORAL		Página 1 de 1
			Fecha / Elaboración 20/08/2007
WEB SITE: capitaldelmueble-ec.com	AUTOR: EDCOM-ESPOL	DESARROLLADORES: Eduardo Suárez Q. Rosalyn De La Cruz	
NOMBRE FÍSICO: index.php		NOMBRE LÓGICO: Entrada	
DESCRIPCIÓN: Página de presentación o Intro			
			
OBSERVACIONES:			

9.2 PANTALLA HOME DEL SITIO WEB

	ESCUELA SUPERIOR POLITÉCNICA DEL LITORAL	Página 1 de 1
		Fecha / Elaboración 20/08/2007
WEB SITE: capitaldelmueble-ec.com	AUTOR: EDCOM-ESPOL	DESARROLLADORES: Eduardo Suárez Q. Rosalyn De La Cruz
NOMBRE FÍSICO: home.php		NOMBRE LÓGICO: HOME
DESCRIPCIÓN: Página principal del Sitio Web Capital del Mueble		

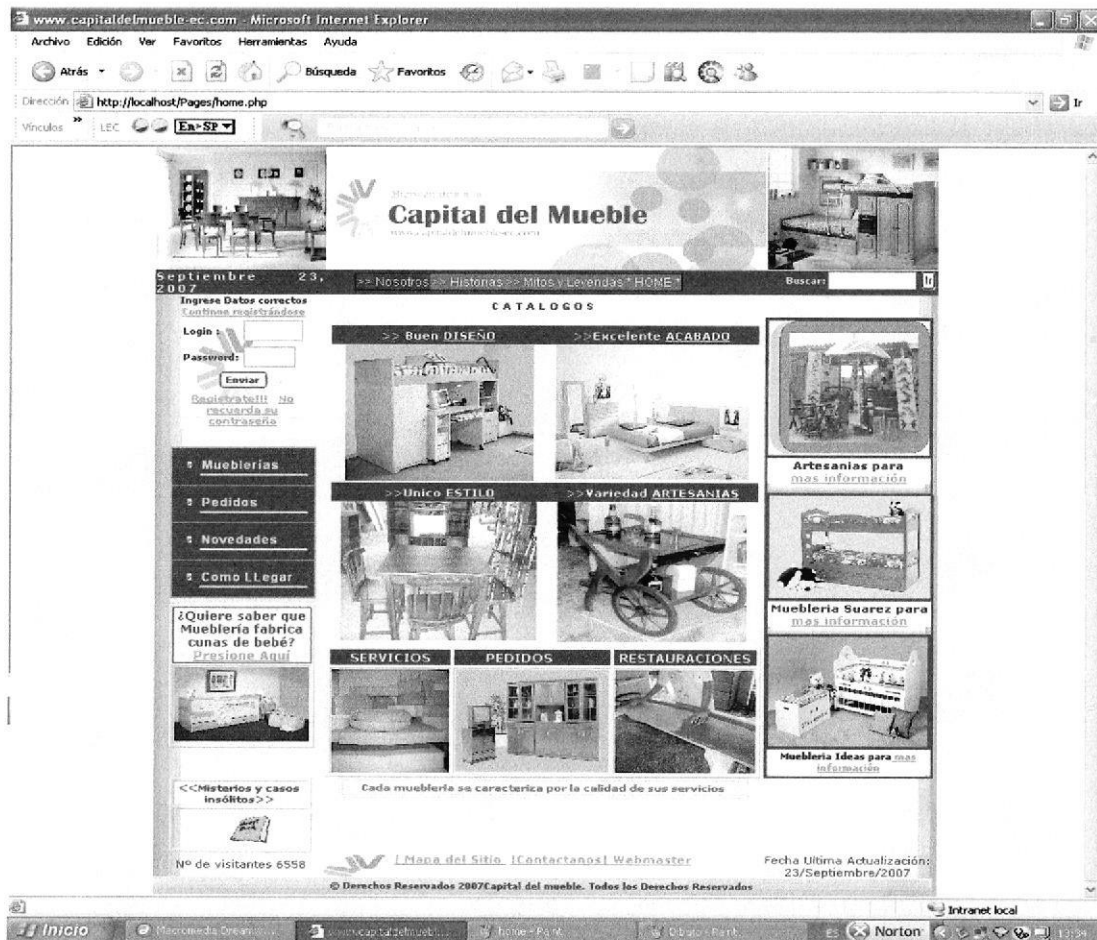

OBSERVACIONES:

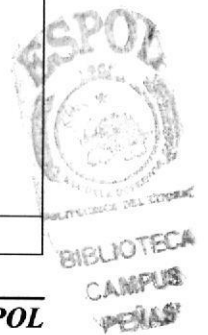

9.3 PANTALLA MISIÓN

	ESCUELA SUPERIOR POLITÉCNICA DEL LITORAL	Página 1 de 1
		Fecha / Elaboración 20/08/2007
WEB SITE: capitaldelmueble-ec.com	AUTOR: EDCOM-ESPOL	DESARROLLADORES: Eduardo Suárez Q. Rosalyn De La Cruz
NOMBRE FÍSICO: Mision.php		NOMBRE LÓGICO: Misión
DESCRIPCIÓN: Misión de la Capital del Mueble		



OBSERVACIONES:



9.4 PANTALLA VISIÓN

	ESCUELA SUPERIOR POLITÉCNICA DEL LITORAL	Página 1 de 1
		Fecha / Elaboración 20/08/2007
WEB SITE: capitaldelmueble-ec.com	AUTOR: EDCOM-ESPOL	DESARROLLADORES: Eduardo Suárez Q. Rosalyn De La Cruz
NOMBRE FÍSICO: Vision.php		NOMBRE LÓGICO: Visión
DESCRIPCIÓN: Visión de la Capital del Mueble		

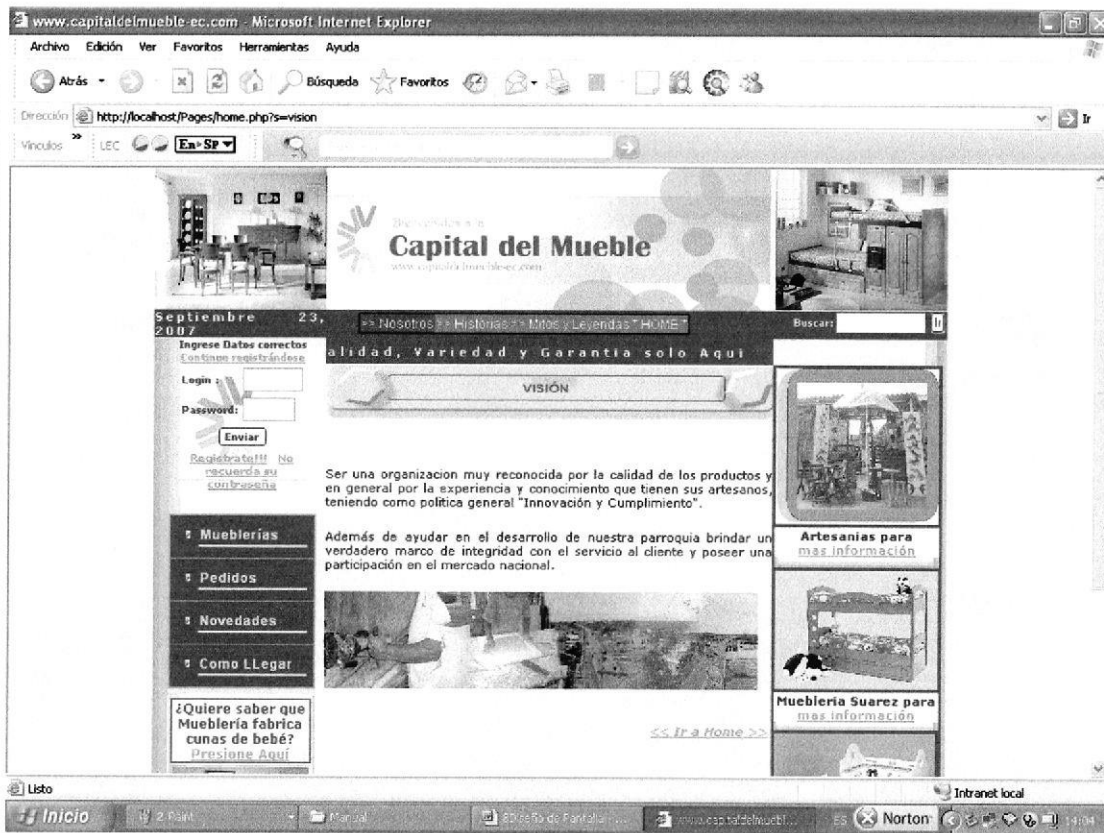

OBSERVACIONES:



9.5 PANTALLA HISTORIA

	ESCUELA SUPERIOR POLITÉCNICA DEL LITORAL	Página 1 de 1
		Fecha / Elaboración 20/08/2007
WEB SITE: capitaldelmueble-ec.com	AUTOR: EDCOM-ESPOL	DESARROLLADORES: Eduardo Suárez Q. Rosalyn De La Cruz
NOMBRE FÍSICO: Historia.php		NOMBRE LÓGICO: Historia
DESCRIPCIÓN: Relato breve de cómo surgió la Capital del Mueble		



OBSERVACIONES:



9.6 PANTALLA MUEBLERÍAS

	ESCUELA SUPERIOR POLITÉCNICA DEL LITORAL		Página 1 de 1
			Fecha / Elaboración 20/08/2007
WEB SITE: capitaldelmueble-ec.com		AUTOR: EDCOM-ESPOL	DESARROLLADORES: Eduardo Suárez Q. Rosalyn De La Cruz
NOMBRE FÍSICO: mueblerias.php		NOMBRE LÓGICO: Mueblerías	
DESCRIPCIÓN: Lista de mueblerías del Sitio Web Capital del Mueble			

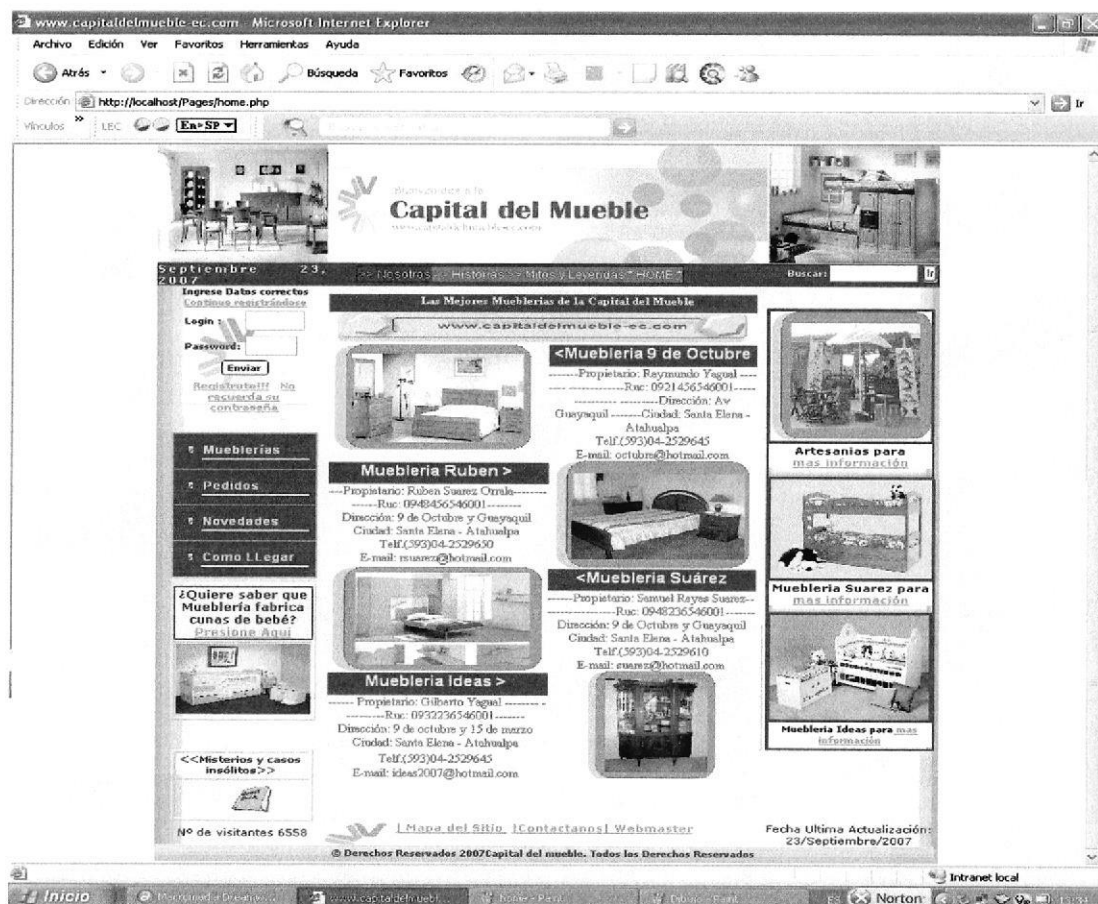

OBSERVACIONES:



9.7 PANTALLA ARTESANÍAS NATALY

	ESCUELA SUPERIOR POLITÉCNICA DEL LITORAL		Página 1 de 1
			Fecha / Elaboración 20/08/2007
WEB SITE: capitaldelmueble-ec.com	AUTOR: EDCOM-ESPOL	DESARROLLADORES: Eduardo Suárez Q. Rosalyn De La Cruz	
NOMBRE FÍSICO: catalogo natalia.php		NOMBRE LÓGICO: Mueblería Nataly	
DESCRIPCIÓN: Catálogo de la Mueblería Nataly			

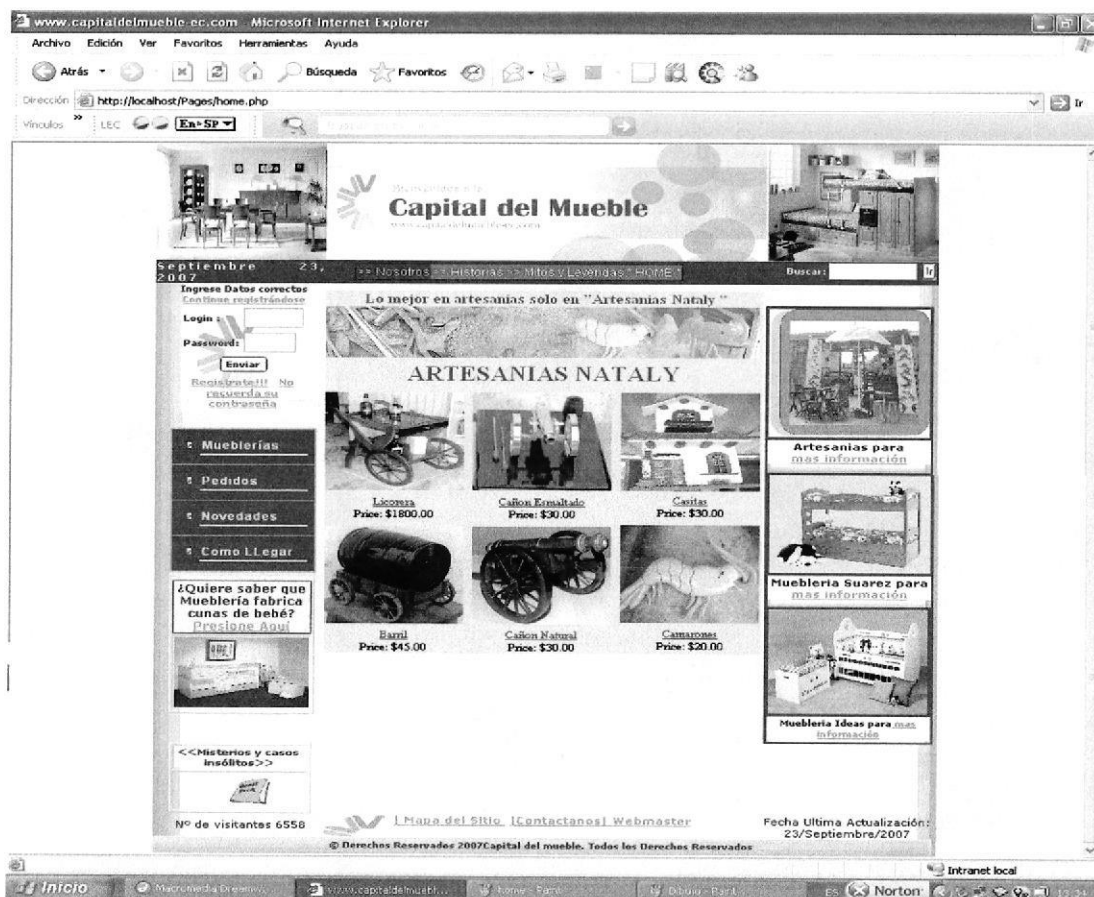

OBSERVACIONES:



9.8 PANTALLA ARTESANÍAS NATALY - LICORERA

	ESCUELA SUPERIOR POLITÉCNICA DEL LITORAL		Página 1 de 1
			Fecha / Elaboración 20/08/2007
WEB SITE: capitaldelmueble-ec.com	AUTOR: EDCOM-ESPOL	DESARROLLADORES: Eduardo Suárez Q. Rosalyn De La Cruz	
NOMBRE FÍSICO: natalia1.php		NOMBRE LÓGICO: Mueblería Nataly - Licorera	
DESCRIPCIÓN: Licorera de Guayacán elaborada en la Mueblería Nataly			



OBSERVACIONES:

9.9 PANTALLA MUEBLERÍA RUBEN

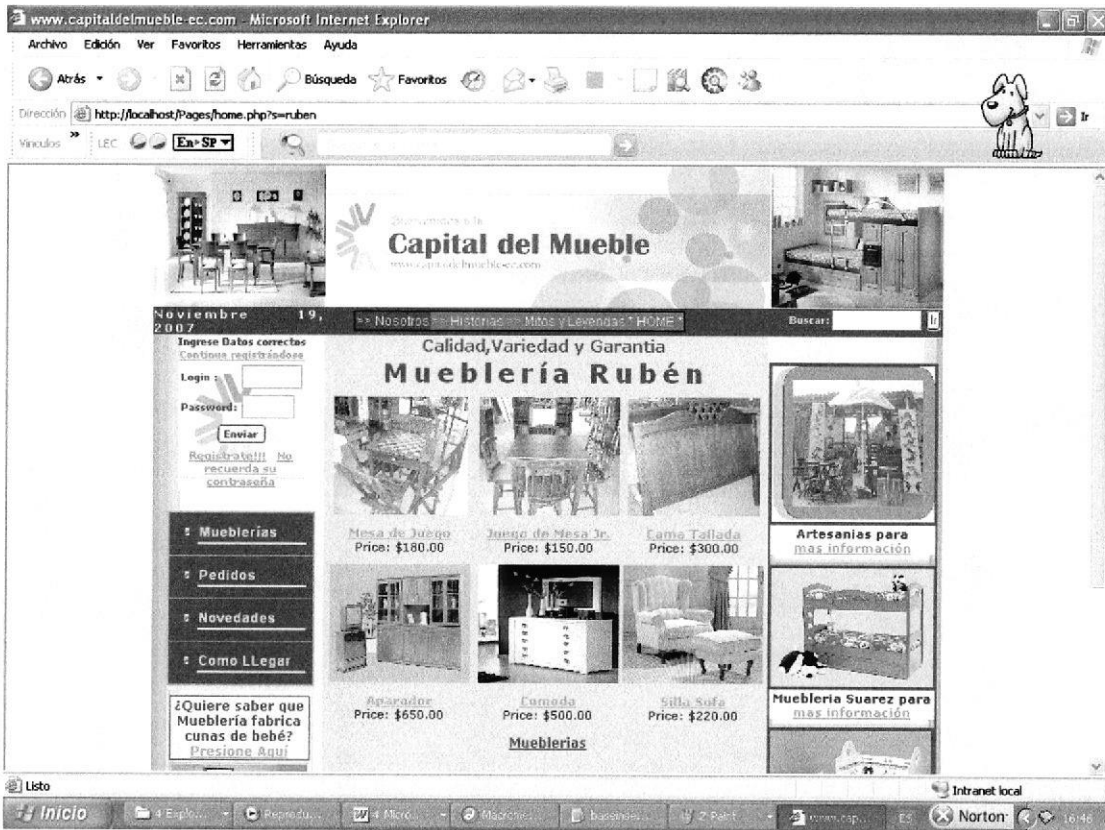

	ESCUELA SUPERIOR POLITÉCNICA DEL LITORAL	Página 1 de 1
		Fecha / Elaboración 20/08/2007
WEB SITE: capitaldelmueble-ec.com	AUTOR: EDCOM-ESPOL	DESARROLLADORES: Eduardo Suárez Q. Rosalyn De La Cruz
NOMBRE FÍSICO: catalogo ruben.php		NOMBRE LÓGICO: Mueblería Rubén
DESCRIPCIÓN: Catálogo de la Mueblería Rubén		
 <p>The screenshot shows a web browser window displaying the website 'Capital del Mueble'. The page features a navigation menu with 'Nosotros', 'Historias', 'Muebles y Levantados', and 'HOME'. A search bar is visible. The main content area is titled 'Mueblería Rubén' and includes a login section on the left with fields for 'Login' and 'Password'. Below this, there are several product listings with images and prices: 'Mesa de Juego' (Price: \$180.00), 'Juego de Mesa Jr.' (Price: \$150.00), 'Cama Tallada' (Price: \$300.00), 'Artesanías para mas información', 'Armarador' (Price: \$650.00), 'Comoda' (Price: \$500.00), and 'Silla Sufa' (Price: \$220.00). There are also buttons for 'Mueblerías', 'Pedidos', 'Novedades', and 'Como Llegar'. A footer section asks '¿Quiere saber que Mueblería fabrica cunas de bebé? Presione Aquí'.</p>		
OBSERVACIONES:		

9.10 PANTALLA MUEBLERÍA RUBÉN – MESA DE JUEGO

	ESCUELA SUPERIOR POLITÉCNICA DEL LITORAL		Página 1 de 1
			Fecha / Elaboración 20/08/2007
WEB SITE: capitaldelmueble-ec.com	AUTOR: EDCOM-ESPOL	DESARROLLADORES: Eduardo Suárez Q. Rosalyn De La Cruz	
NOMBRE FÍSICO: ruben1.php		NOMBRE LÓGICO: Mueblería Rubén – Mesa de Juego	
DESCRIPCIÓN: Mesa de Juego de Guayacán elaborada en la Mueblería Rubén.			
			
OBSERVACIONES:			





9.11 PANTALLA MUEBLERÍA 9 DE OCTUBRE

	ESCUELA SUPERIOR POLITÉCNICA DEL LITORAL		Página 1 de 1
			Fecha / Elaboración 20/08/2007
WEB SITE: capitaldelmueble-ec.com	AUTOR: EDCOM-ESPOL	DESARROLLADORES: Eduardo Suárez Q. Rosalyn De La Cruz	
NOMBRE FÍSICO: catalogo9deoctubre.php		NOMBRE LÓGICO: Mueblería 9 de Octubre	
DESCRIPCIÓN: Catálogo de la Mueblería 9 de Octubre			
			
OBSERVACIONES:			



9.12 PANTALLA MUEBLERÍA 9 DE OCTUBRE – SILLA DE SALA

	ESCUELA SUPERIOR POLITÉCNICA DEL LITORAL		Página 1 de 1 Fecha / Elaboración 20/08/2007
	WEB SITE: capitaldelmueble-ec.com	AUTOR: EDCOM-ESPOL	DESARROLLADORES: Eduardo Suárez Q. Rosalyn De La Cruz
NOMBRE FÍSICO: 9 de octubre1.php		NOMBRE LÓGICO: Mueblería 9 de Octubre – Silla de juego de sala	
DESCRIPCIÓN: Silla de juego de sala de Guayaacán, elaborada en la Mueblería 9 de Octubre.			
			
OBSERVACIONES:			

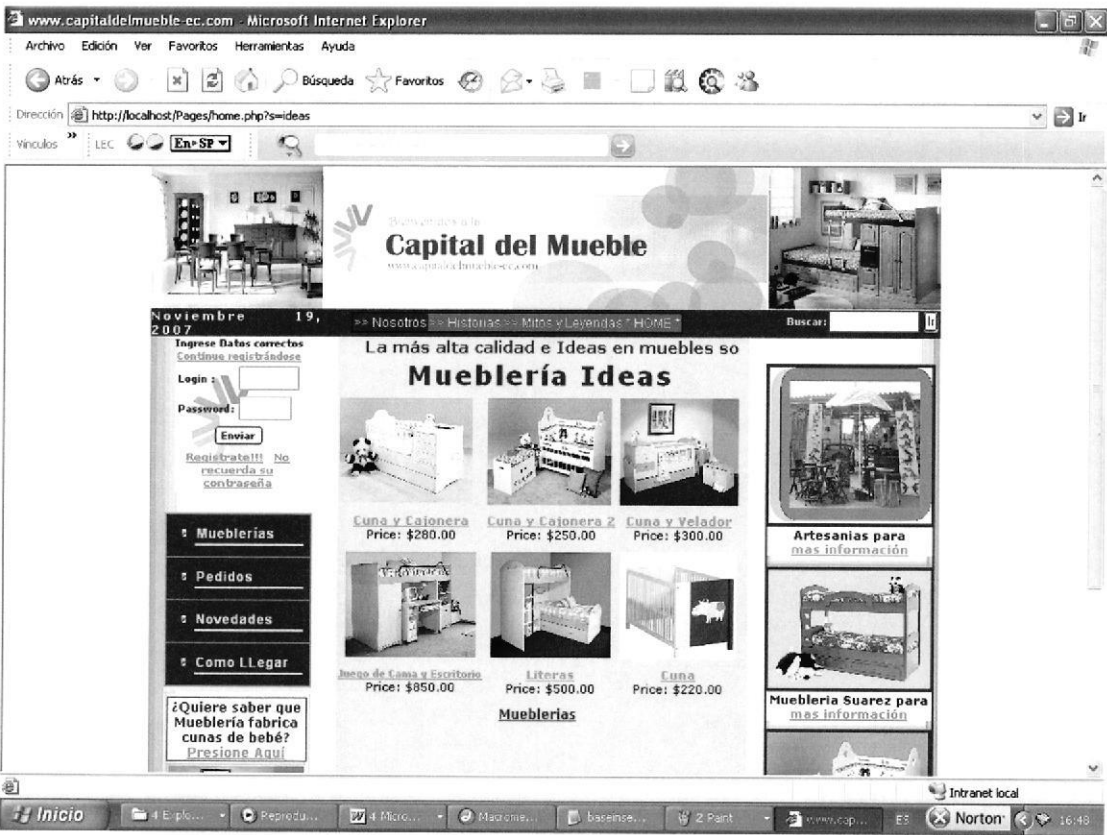

9.13 PANTALLA MUEBLERÍA IDEAS

	ESCUELA SUPERIOR POLITÉCNICA DEL LITORAL	Página 1 de 1
		Fecha / Elaboración 20/08/2007
WEB SITE: capitaldelmueble-ec.com	AUTOR: EDCOM-ESPOL	DESARROLLADORES: Eduardo Suárez Q. Rosaly De La Cruz
NOMBRE FÍSICO: catalogoideas.php		NOMBRE LÓGICO: Mueblería Ideas
DESCRIPCIÓN: Catálogo de la Mueblería Ideas		
 <p>The screenshot shows a web browser window displaying the website 'Capital del Mueble'. The page features a navigation menu with options like 'Mueblerías', 'Pedidos', 'Novedades', and 'Como Llegar'. The main content area is titled 'La más alta calidad e Ideas en muebles so Mueblería Ideas' and displays several furniture items with their prices: 'Cuna y Caionera' (\$280.00), 'Cuna y Caionera 2' (\$250.00), 'Cuna y Velador' (\$300.00), 'Juego de Cama y Escritorio' (\$850.00), 'Literas' (\$500.00), and 'Cuna' (\$220.00). There are also sections for 'Artesanías para mas información' and 'Muebleria Suarez para mas información'. The browser's address bar shows 'http://localhost/Pages/home.php?s=ideas'.</p>		
OBSERVACIONES:		

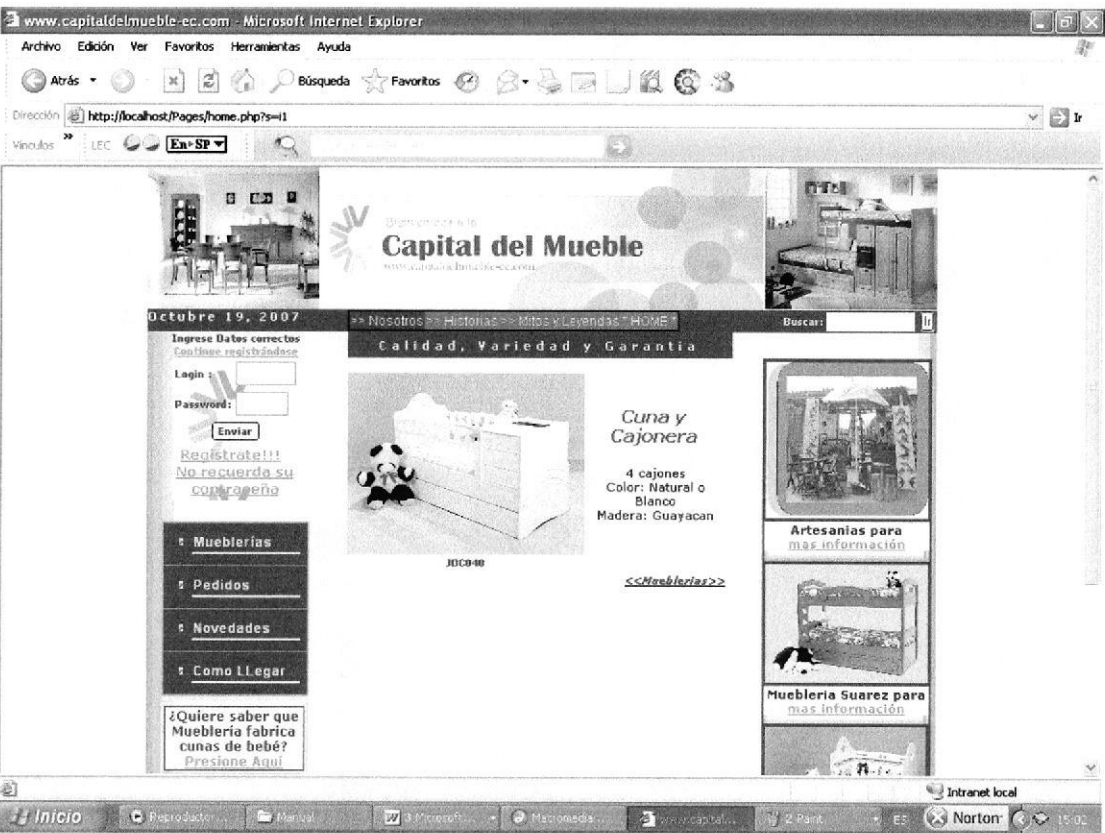

9.14 PANTALLA MUEBLERÍA IDEAS – CUNA Y CAJONERA

	ESCUELA SUPERIOR POLITÉCNICA DEL LITORAL	Página 1 de 1
		Fecha / Elaboración 20/08/2007
WEB SITE: capitaldelmueble-ec.com	AUTOR: EDCOM-ESPOL	DESARROLLADORES: Eduardo Suárez Q. Rosalyn De La Cruz
NOMBRE FÍSICO: ideas1.php	NOMBRE LÓGICO: Mueblería Ideas – Cuna cajonera	
DESCRIPCIÓN: Cuna cajonera de Guayacán laqueada de color blanco, elaborada en la Mueblería Ideas		
		
OBSERVACIONES:		



9.15 PANTALLA MITOS Y LEYENDAS

	ESCUELA SUPERIOR POLITÉCNICA DEL LITORAL		Página 1 de 1
			Fecha / Elaboración 20/08/2007
WEB SITE: capitaldelmueble-ec.com		AUTOR: EDCOM-ESPOL	DESARROLLADORES: Eduardo Suárez Q. Rosalyn De La Cruz
NOMBRE FÍSICO: LEYENDAS.php		NOMBRE LÓGICO: Mitos y Leyendas	
DESCRIPCIÓN: Historias de misterios que sucedieron en Atahualpa Capital del Mueble			
			
OBSERVACIONES:			



9.16 PANTALLA LEYENDAS – CARRO FANTASMA

	ESCUELA SUPERIOR POLITÉCNICA DEL LITORAL		Página 1 de 1
			Fecha / Elaboración 20/08/2007
WEB SITE: capitaldelmueble-ec.com	AUTOR: EDCOM-ESPOL	DESARROLLADORES: Eduardo Suárez Q. Rosalyn De La Cruz	
NOMBRE FÍSICO: CARRO FANTASMA.php		NOMBRE LÓGICO: Mitos y Leyendas sobre el carro fantasma	
DESCRIPCIÓN: Historias de misterios que sucedieron en Atahualpa Capital del Mueble – Carro fantasma			
 <p>The screenshot shows a web browser window displaying the website 'Capital del Mueble'. The page features a navigation menu with options like 'Nosotros', 'Historias', 'Mitos y Leyendas', and 'HOME'. A central article titled 'El Carro Fantasma' is visible, along with a sidebar containing a login form and various links like 'Mueblerías', 'Pedidos', and 'Novedades'. The browser's address bar shows 'http://localhost/Pages/home.php?s=carro'.</p>			
OBSERVACIONES:			



9.17 PANTALLA LEYENDAS – ABEJAS

	ESCUELA SUPERIOR POLITÉCNICA DEL LITORAL		Página 1 de 1
			Fecha / Elaboración 20/08/2007
WEB SITE: capitaldelmueble-ec.com		AUTOR: EDCOM-ESPOL	DESARROLLADORES: Eduardo Suárez Q. Rosalyn De La Cruz
NOMBRE FÍSICO: LAS ABEJAS.php		NOMBRE LÓGICO: Mitos y Leyendas sobre las abejas	
DESCRIPCIÓN: Historias de misterios que sucedieron en Atahualpa Capital del Mueble – Abejas			

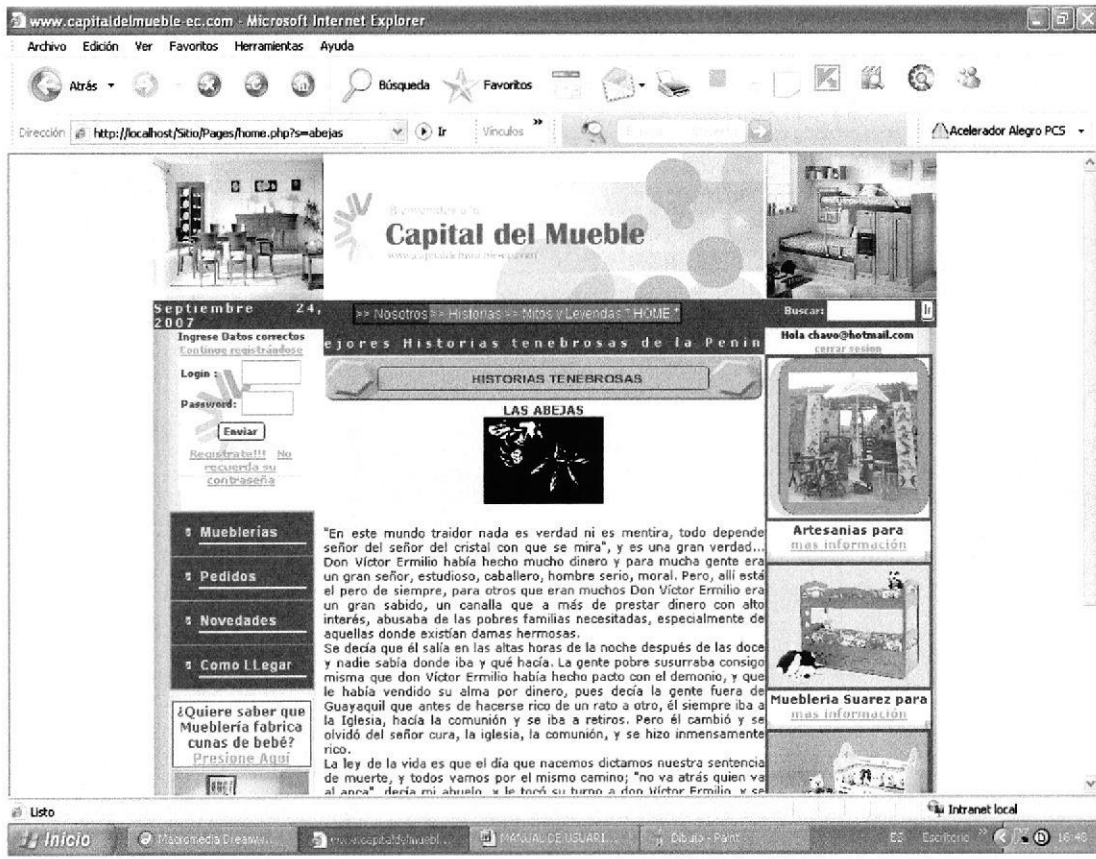

OBSERVACIONES:



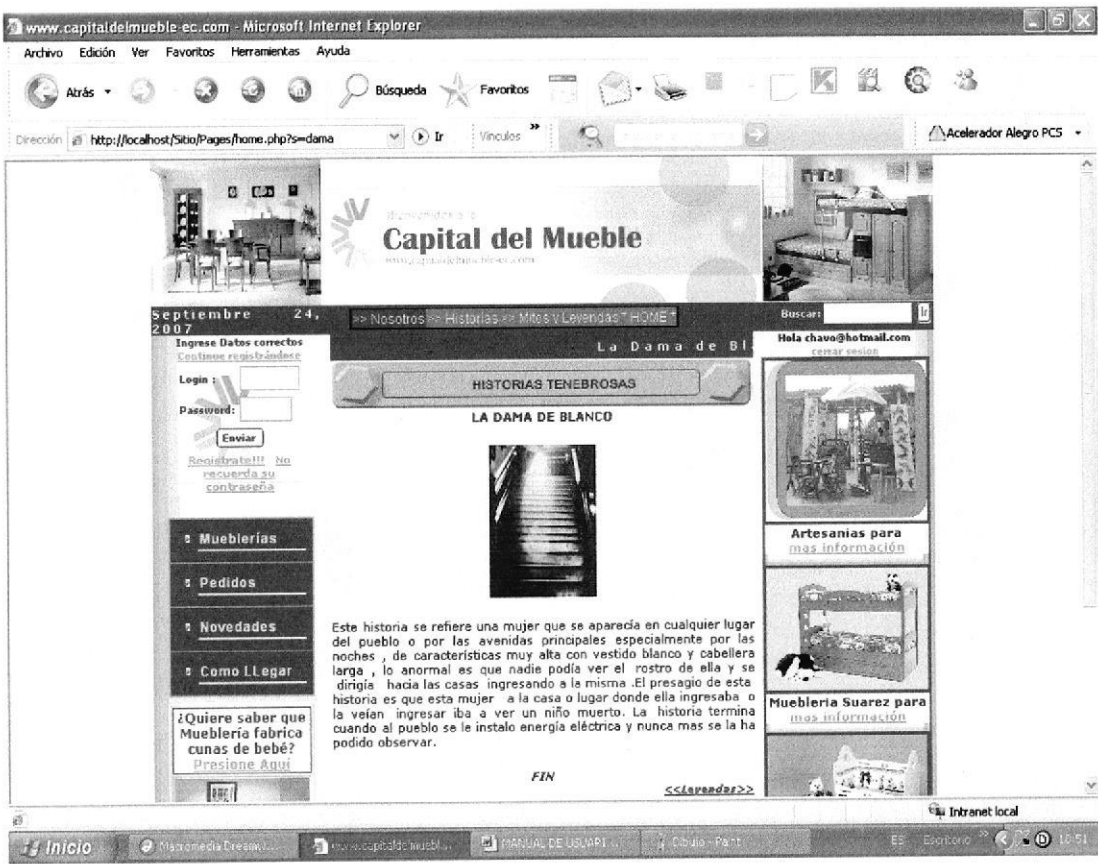

9.18 PANTALLA LEYENDAS – LA DAMA

	ESCUELA SUPERIOR POLITÉCNICA DEL LITORAL		Página 1 de 1
			Fecha / Elaboración 20/08/2007
WEB SITE: capitaldelmueble-ec.com		AUTOR: EDCOM-ESPOL	DESARROLLADORES: Eduardo Suárez Q. Rosalyn De La Cruz
NOMBRE FÍSICO: DAMA.php		NOMBRE LÓGICO: Mitos y Leyendas sobre la Dama de Blanco	
DESCRIPCIÓN: Historias de misterios que sucedieron en Atahualpa Capital del Mueble – La Dama de Blanco			
			
OBSERVACIONES:			



9.19 PANTALLA MITOS – EL CHANCHO

	ESCUELA SUPERIOR POLITÉCNICA DEL LITORAL		Página 1 de 1
			Fecha / Elaboración 20/08/2007
WEB SITE: capitaldelmueble-ec.com		AUTOR: EDCOM-ESPOL	DESARROLLADORES: Eduardo Suárez Q. Rosalyn De La Cruz
NOMBRE FÍSICO: EL CHANCHO.php		NOMBRE LÓGICO: Mito sobre el Chancho.	
DESCRIPCIÓN: Mito sobre el chancho, contada por los ancestros que vivían en Atahualpa la “Capital del Mueble”.			
			
OBSERVACIONES:			



9.20 PANTALLA LEYENDAS – LOS ESPÍRITUS

	ESCUELA SUPERIOR POLITÉCNICA DEL LITORAL		Página 1 de 1
			Fecha / Elaboración 20/08/2007
WEB SITE: capitaldelmueble-ec.com		AUTOR: EDCOM-ESPOL	DESARROLLADORES: Eduardo Suárez Q. Rosalyn De La Cruz
NOMBRE FÍSICO: LOS ESPIRITUS.php		NOMBRE LÓGICO: Leyendas sobre el Los Espíritus.	
DESCRIPCIÓN: Historias de misterios que sucedieron en Atahualpa Capital del Mueble – Los Espíritus			
 <p>The screenshot shows a web browser window displaying the website 'Capital del Mueble'. The page features a navigation menu with 'Historias' and 'Leyendas' highlighted. The main content area is titled 'LOS ESPIRITUS' and contains a paragraph of text. On the left, there is a login form with fields for 'Login' and 'Password', and a 'Enviar' button. On the right, there are several sidebar widgets, including 'Artesanías para mas información' and 'Mueblería Suarez para mas información'. The browser's address bar shows 'http://localhost/Sito/Pages/home.php?m=espiritus'.</p>			
OBSERVACIONES:			

9.21 PANTALLA LEYENDAS – RÍO MALUCO

	ESCUELA SUPERIOR POLITÉCNICA DEL LITORAL		Página 1 de 1
			Fecha / Elaboración 20/08/2007
WEB SITE: capitaldelmueble-ec.com	AUTOR: EDCOM-ESPOL	DESARROLLADORES: Eduardo Suárez Q. Rosalyn De La Cruz	
NOMBRE FÍSICO: RIO MALUCO.php		NOMBRE LÓGICO: Leyendas sobre el Río Maluco.	
DESCRIPCIÓN: Historias de misterios que sucedieron en Atahualpa Capital del Mueble – Río Maluco.			

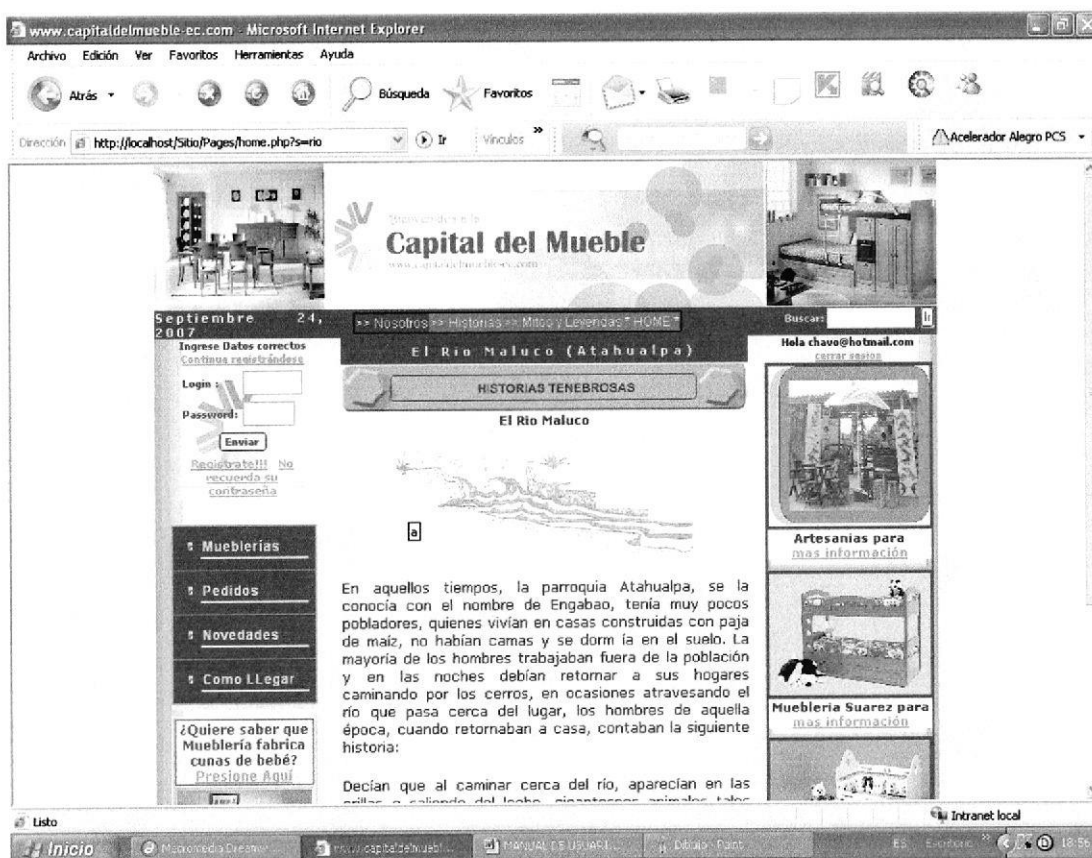

OBSERVACIONES:



9.22 PANTALLA LEYENDAS – TENEBROSAS

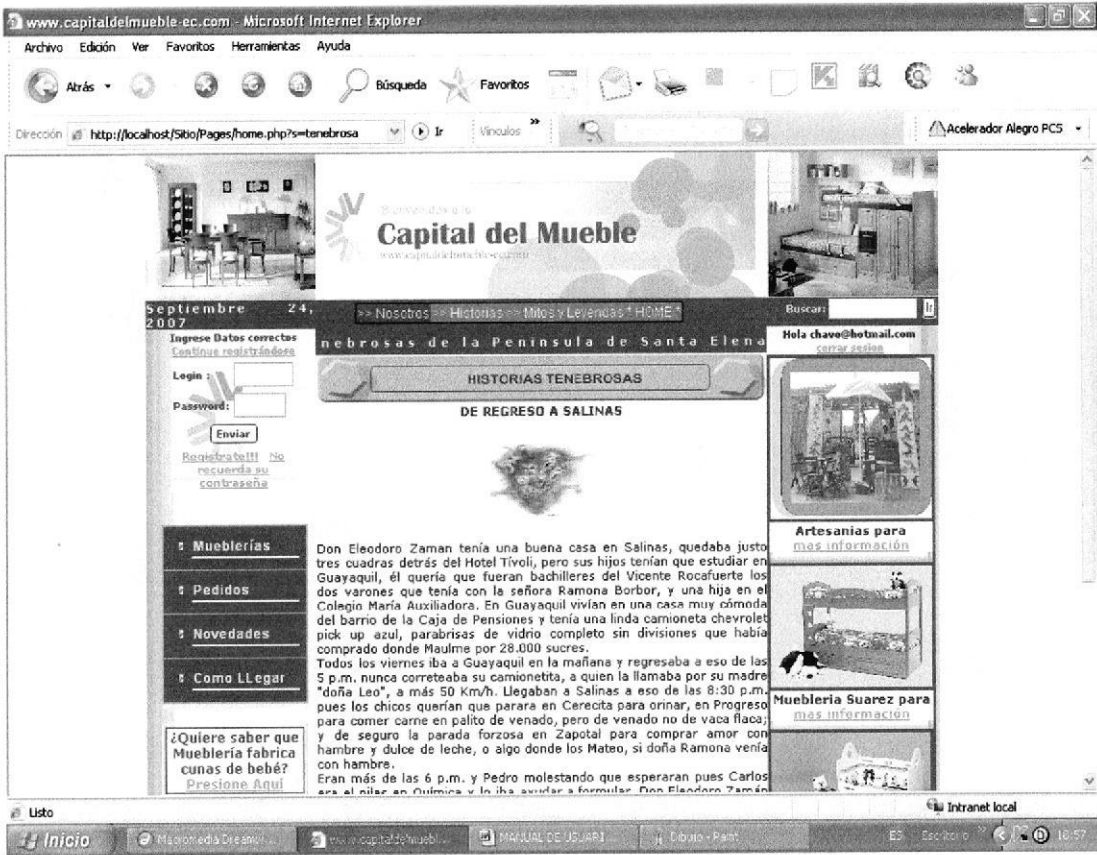

	ESCUELA SUPERIOR POLITÉCNICA DEL LITORAL		Página 1 de 1
			Fecha / Elaboración 20/08/2007
WEB SITE: capitaldelmueble-ec.com		AUTOR: EDCOM-ESPOL	DESARROLLADORES: Eduardo Suárez Q. Rosalyn De La Cruz
NOMBRE FÍSICO: TENEBROSAS.php		NOMBRE LÓGICO: Leyendas tenebrosas – De Regreso a Salinas.	
DESCRIPCIÓN: Historias de misterios que sucedieron en la Península de Santa Elena – De Regreso a Salinas.			



OBSERVACIONES:



9.23 PANTALLA LEYENDAS – VIUDA DEL TAMARINDO

	ESCUELA SUPERIOR POLITÉCNICA DEL LITORAL	Página 1 de 1 Fecha / Elaboración 20/08/2007
WEB SITE: capitaldelmueble-ec.com	AUTOR: EDCOM-ESPOL	DESARROLLADORES: Eduardo Suárez Q. Rosalyn De La Cruz
NOMBRE FÍSICO: TAMARINDO.php	NOMBRE LÓGICO: Leyendas tenebrosas – La Viuda del Tamarindo.	
DESCRIPCIÓN: Historias tenebrosas que sucedieron en la Península de Santa Elena – La Viuda del Tamarindo.		
 <p>The screenshot shows a web browser window displaying the website 'Capital del Mueble'. The page features a navigation menu with 'Historias' and 'Mitos y Leyendas' selected. A login form is visible on the left, and the main content area displays the story 'La Viuda del Tamarindo' with a small illustration of a woman. The browser's address bar shows 'http://localhost/Sitio/Pages/home.php?s=viuda'.</p>		
OBSERVACIONES:		

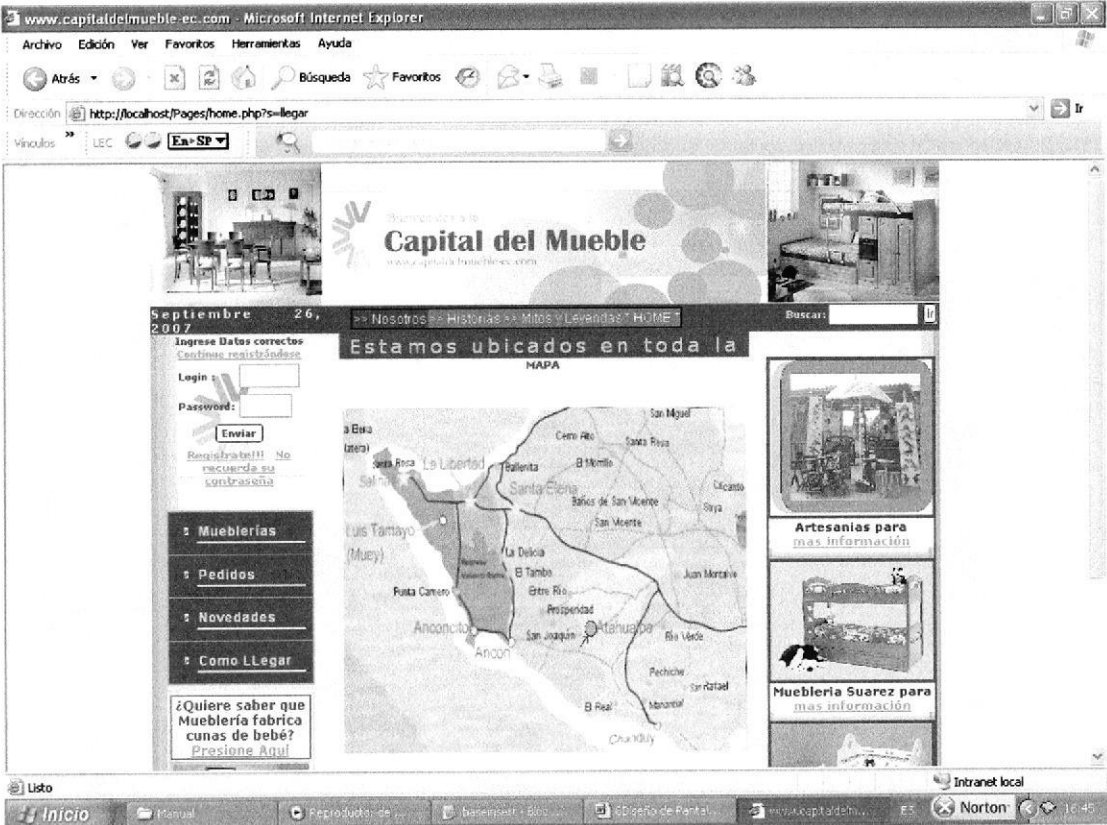

9.24 PANTALLA COMO LLEGAR

	ESCUELA SUPERIOR POLITÉCNICA DEL LITORAL		Página 1 de 1
			Fecha / Elaboración 20/08/2007
WEB SITE: capitaldelmueble-ec.com	AUTOR: EDCOM-ESPOL	DESARROLLADORES: Eduardo Suárez Q. Rosalyn De La Cruz	
NOMBRE FÍSICO: COMO LLEGAR.php		NOMBRE LÓGICO: Como llegar	
DESCRIPCIÓN: Mapa donde se encuentra ubicado la Capital del Mueble			
			
OBSERVACIONES:			

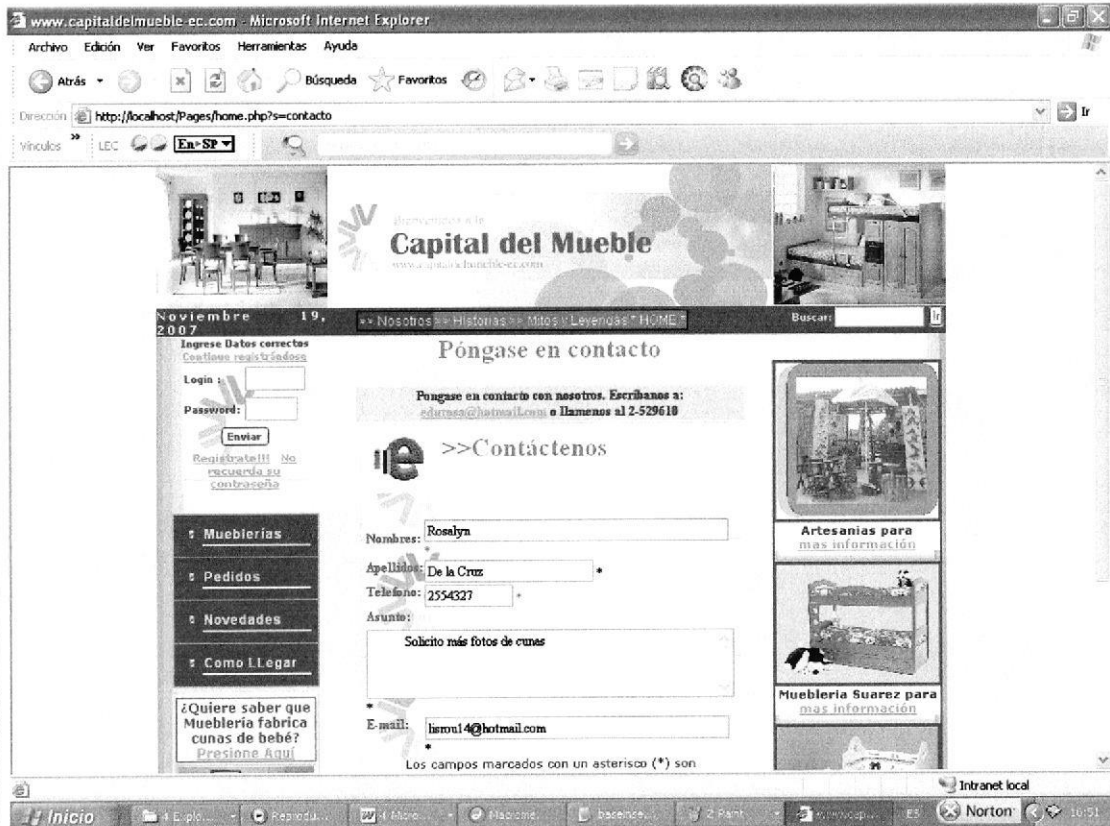

9.25 PANTALLA CONTÁCTANOS

	ESCUELA SUPERIOR POLITÉCNICA DEL LITORAL		Página 1 de 1
			Fecha / Elaboración 20/08/2007
WEB SITE: capitaldelmueble-ec.com		AUTOR: EDCOM-ESPOL	DESARROLLADORES: Eduardo Suárez Q. Rosalyn De La Cruz
NOMBRE FÍSICO: contactenos.php		NOMBRE LÓGICO: Contáctenos	
DESCRIPCIÓN: Este formulario sirve para que los usuarios se contacten con los propietarios de las mueblerías, y puedan realizar sugerencias o solicitar algún pedido.			
			
OBSERVACIONES:			



9.26 MAPA DEL SITIO

	ESCUELA SUPERIOR POLITÉCNICA DEL LITORAL		Página 1 de 1
			Fecha / Elaboración 20/08/2007
WEB SITE: capitaldelmueble-ec.com		AUTOR: EDCOM-ESPOL	DESARROLLADORES: Eduardo Suárez Q. Rosalyn De La Cruz
NOMBRE FÍSICO: Mapa del Sitio.php		NOMBRE LÓGICO: Mapa del Sitio	
DESCRIPCIÓN: Esta página sirve para que el usuario accese de una manera rápida a cualquier ventana.			
			
OBSERVACIONES:			



9.27 WEBMASTER

	ESCUELA SUPERIOR POLITÉCNICA DEL LITORAL		Página 1 de 1
			Fecha / Elaboración 20/08/2007
WEB SITE: capitaldelmueble-ec.com	AUTOR: EDCOM-ESPOL	DESARROLLADORES: Eduardo Suárez Q. Rosalyn De La Cruz	
NOMBRE FÍSICO: IngresoAdmin.php	NOMBRE LÓGICO: Ingreso del Administrador.		
DESCRIPCIÓN: Este formulario sirve para que el Administrador ingrese a las paginas de mantenimientos del sitio.			

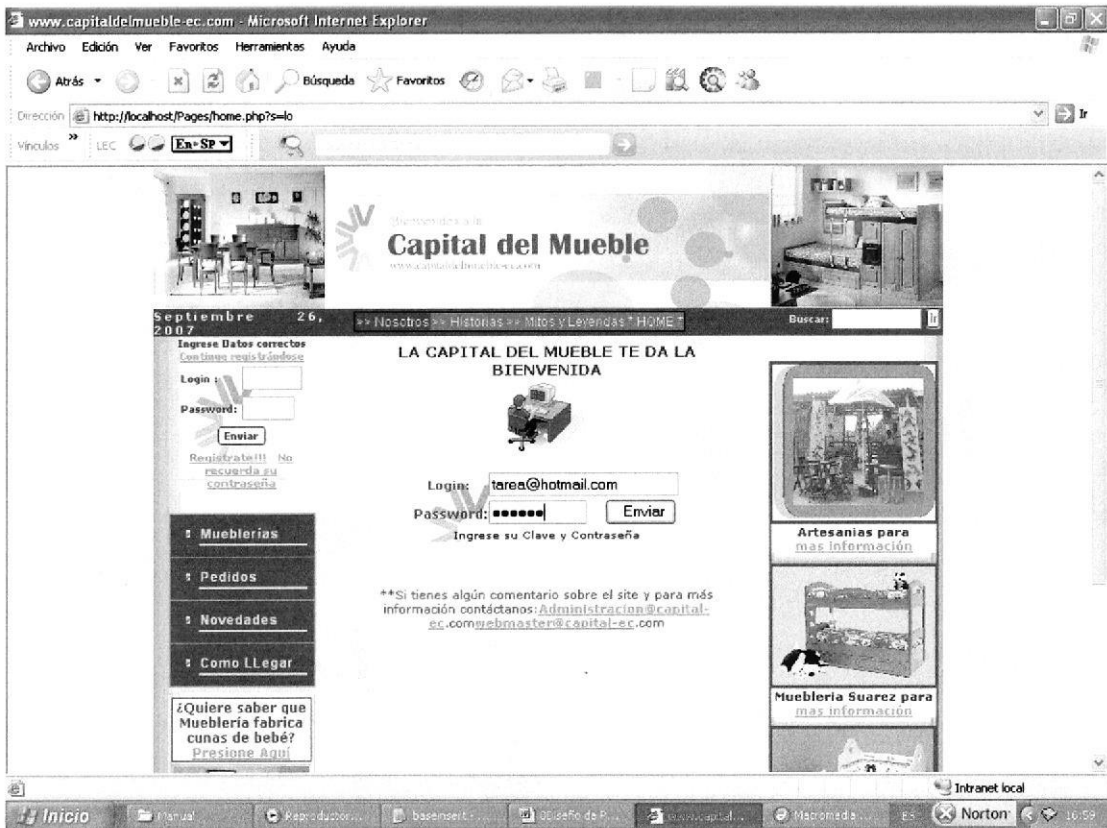

OBSERVACIONES:



9.28 PANTALLA INGRESO DE USUARIO REGISTRADO

	ESCUELA SUPERIOR POLITÉCNICA DEL LITORAL	Página 1 de 1 Fecha / Elaboración 20/08/2007
WEB SITE: capitaldelmueble-ec.com	AUTOR: EDCOM-ESPOL	DESARROLLADORES: Eduardo Suárez Q. Rosalyn De La Cruz
NOMBRE FÍSICO: acce_usuarios.php	NOMBRE LÓGICO: Ingreso del Usuario.	
DESCRIPCIÓN: Este formulario sirve para que el usuario que esté registrado acceda a los servicios.		
		
OBSERVACIONES:		

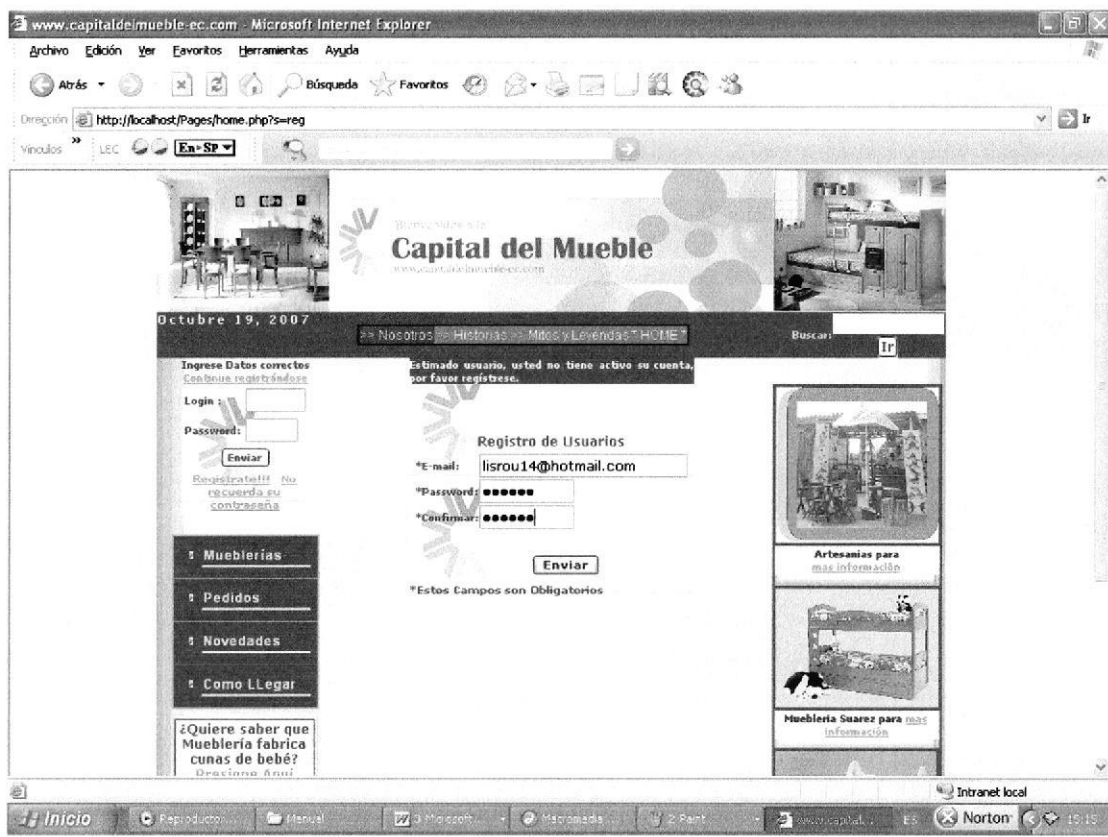

9.29 PANTALLA REGISTRO DE USUARIO

	ESCUELA SUPERIOR POLITÉCNICA DEL LITORAL		Página 1 de 1 Fecha / Elaboración 20/08/2007
	WEB SITE: capitaldelmueble-ec.com	AUTOR: EDCOM-ESPOL	DESARROLLADORES: Eduardo Suárez Q. Rosalyn De La Cruz
NOMBRE FÍSICO: Registros.php		NOMBRE LÓGICO: Registro del Usuario.	
DESCRIPCIÓN: Este formulario sirve para que el usuario que no esté registrado llene el formulario y luego pueda acceder a los beneficios del Web Site.			
			
OBSERVACIONES:			

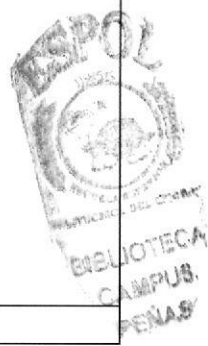

9.30 PANTALLA REGISTRO DE USUARIO – BIENVENIDA AL USUARIO

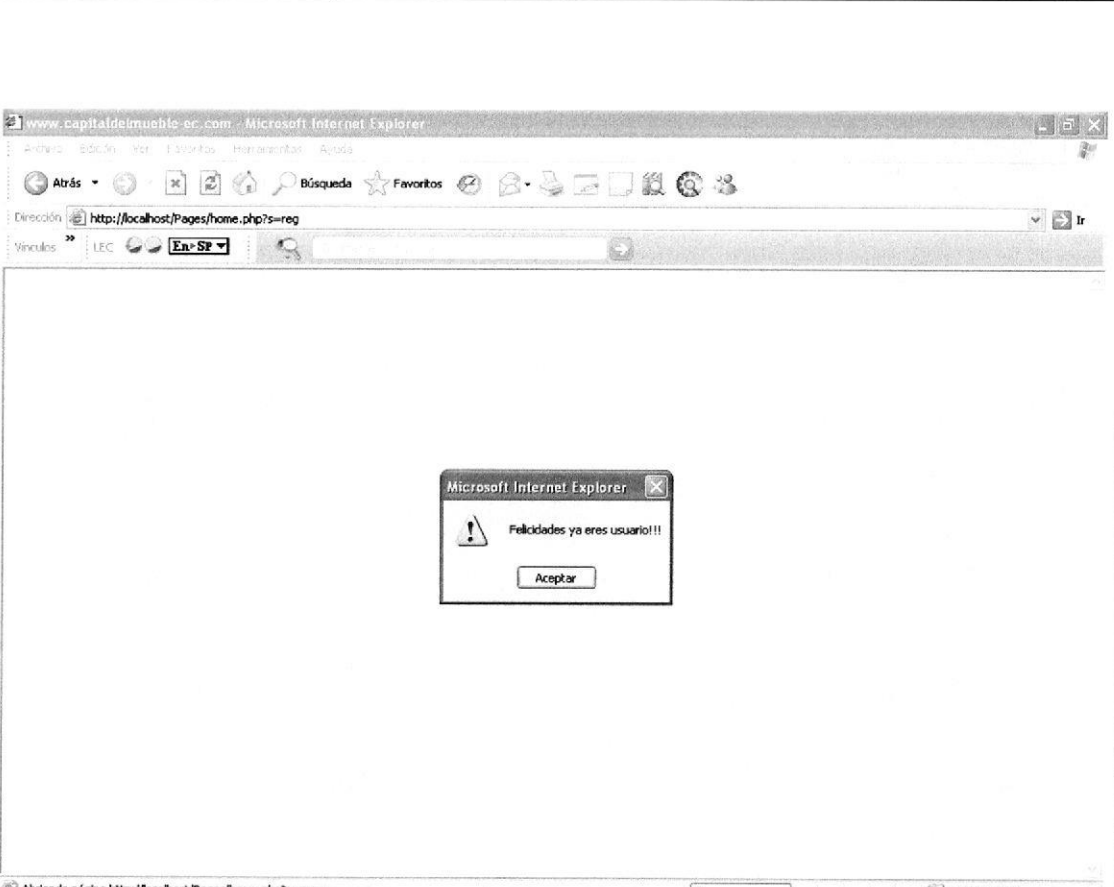
	ESCUELA SUPERIOR POLITÉCNICA DEL LITORAL		Página 1 de 1
			Fecha / Elaboración 20/08/2007
WEB SITE: capitaldelmueble-ec.com		AUTOR: EDCOM-ESPOL	DESARROLLADORES: Eduardo Suárez Q. Rosalyn De La Cruz
NOMBRE FÍSICO: Registros.php		NOMBRE LÓGICO: Registro del Usuario – Mensaje.	
DESCRIPCIÓN: Mensaje de bienvenida al usuario.			
			
OBSERVACIONES:			



9.31 PANTALLA REGISTRO COMPLETO DEL USUARIO

	ESCUELA SUPERIOR POLITÉCNICA DEL LITORAL		Página 1 de 1 Fecha / Elaboración 20/08/2007
	WEB SITE: capitaldelmueble-ec.com	AUTOR: EDCOM-ESPOL	DESARROLLADORES: Eduardo Suárez Q. Rosalyn De La Cruz
NOMBRE FÍSICO: Regis_completo.php		NOMBRE LÓGICO: Registro completo del Usuario	
DESCRIPCIÓN: Formulario donde el usuario ingresa sus datos personales.			

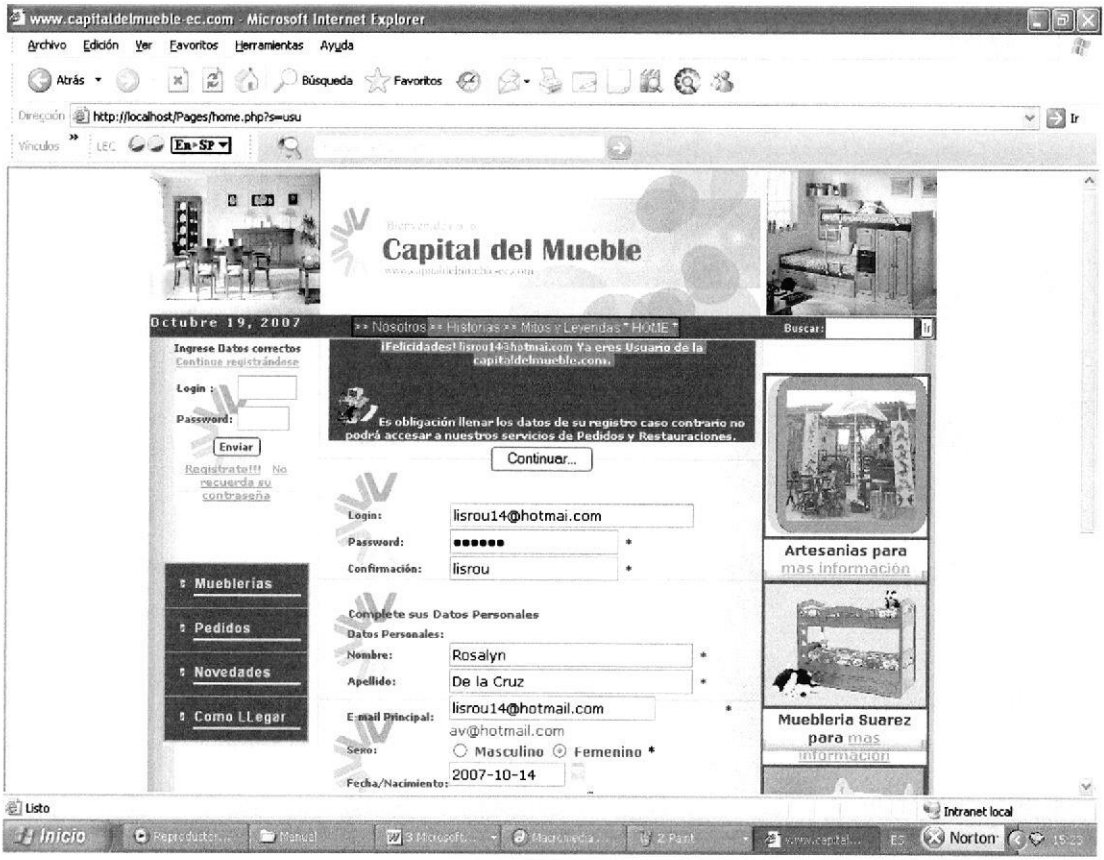

OBSERVACIONES:



9.32 PANTALLA RECORDAR CONTRASEÑA

	ESCUELA SUPERIOR POLITÉCNICA DEL LITORAL		Página 1 de 1
			Fecha / Elaboración 20/08/2007
WEB SITE: capitaldelmueble-ec.com	AUTOR: EDCOM-ESPOL	DESARROLLADORES: Eduardo Suárez Q. Rosalyn De La Cruz	
NOMBRE FÍSICO: Acc_Res.php		NOMBRE LÓGICO: Contraseña inválida del Usuario	
DESCRIPCIÓN: Una vez que el usuario ingresa su correo, la contraseña es enviada inmediatamente .			

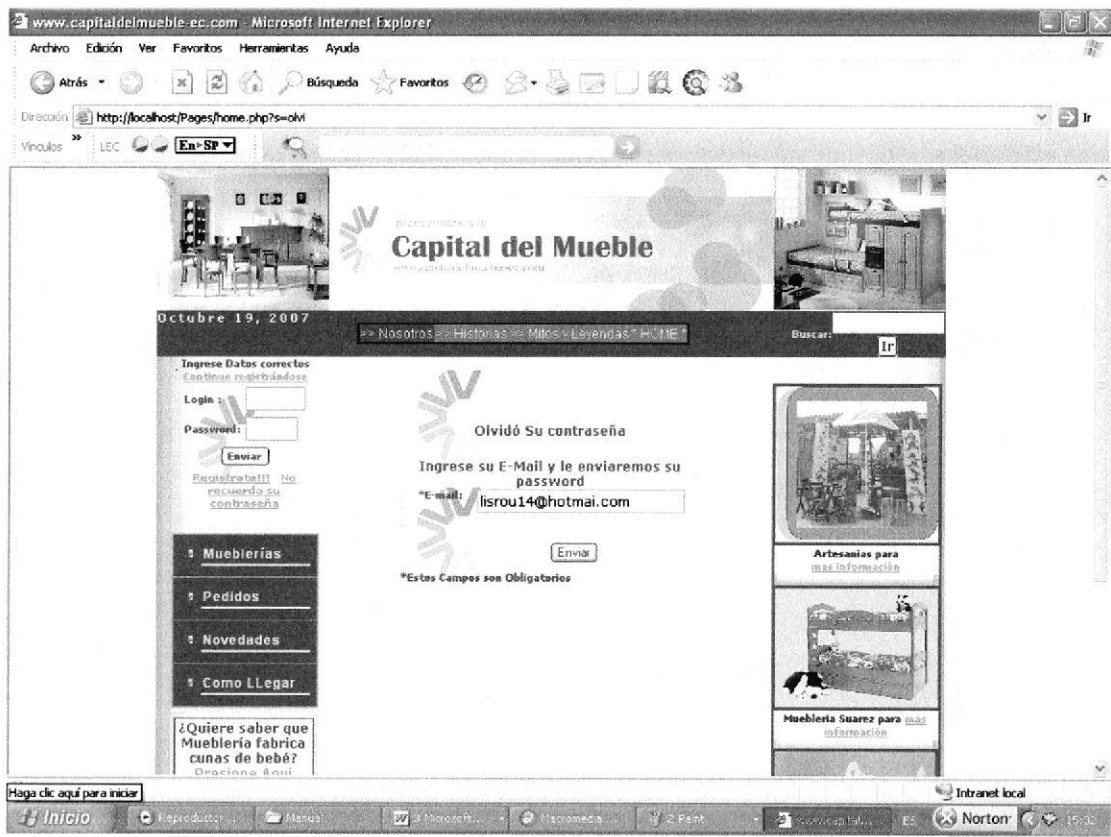



OBSERVACIONES:

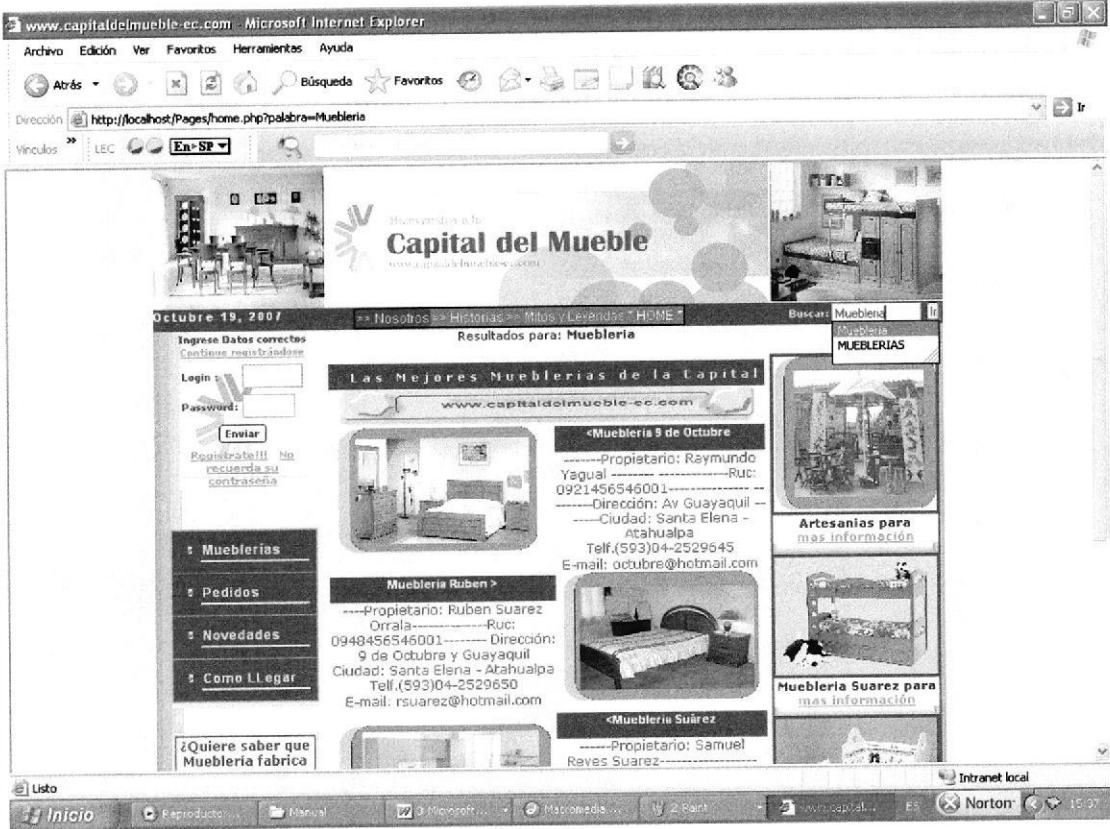

9.33 PANTALLA BÚSQUEDA

	ESCUELA SUPERIOR POLITÉCNICA DEL LITORAL		Página 1 de 1
			Fecha / Elaboración 20/08/2007
WEB SITE: capitaldelmueble-ec.com		AUTOR: EDCOM-ESPOL	DESARROLLADORES: Eduardo Suárez Q. Rosalyn De La Cruz
NOMBRE FÍSICO: busqueda.php		NOMBRE LÓGICO: Busqueda	
DESCRIPCIÓN: El usuario ingresa el tema a buscar y el resultado será mostrado. Ej: Ingreso la palabra Mueblería en Buscar .			
			
OBSERVACIONES:			

9.34 INGRESO A PEDIDO

	ESCUELA SUPERIOR POLITÉCNICA DEL LITORAL		Página 1 de 1
			Fecha / Elaboración 20/08/2007
WEB SITE: capitaldelmueble-ec.com		AUTOR: EDCOM-ESPOL	DESARROLLADORES: Eduardo Suárez Q. Rosalyn De La Cruz
NOMBRE FÍSICO: Acce usuarios.php		NOMBRE LÓGICO: Ingreso a pedido.	
DESCRIPCIÓN: Este formulario sirve para que el usuario ingrese su login y password y pueda tener acceso al formulario de pedidos.			
			
OBSERVACIONES:			

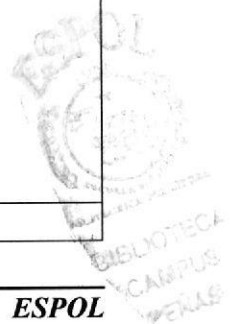

9.35 FORMULARIO PEDIDO

	ESCUELA SUPERIOR POLITÉCNICA DEL LITORAL		Página 1 de 1 Fecha / Elaboración 20/08/2007
	WEB SITE: capitaldelmueble-ec.com	AUTOR: EDCOM-ESPOL	DESARROLLADORES: Eduardo Suárez Q. Rosalyn De La Cruz
NOMBRE FÍSICO: pedido.php		NOMBRE LÓGICO: Pedido.	
DESCRIPCIÓN: Este formulario sirve para que el usuario realice sus pedidos.			

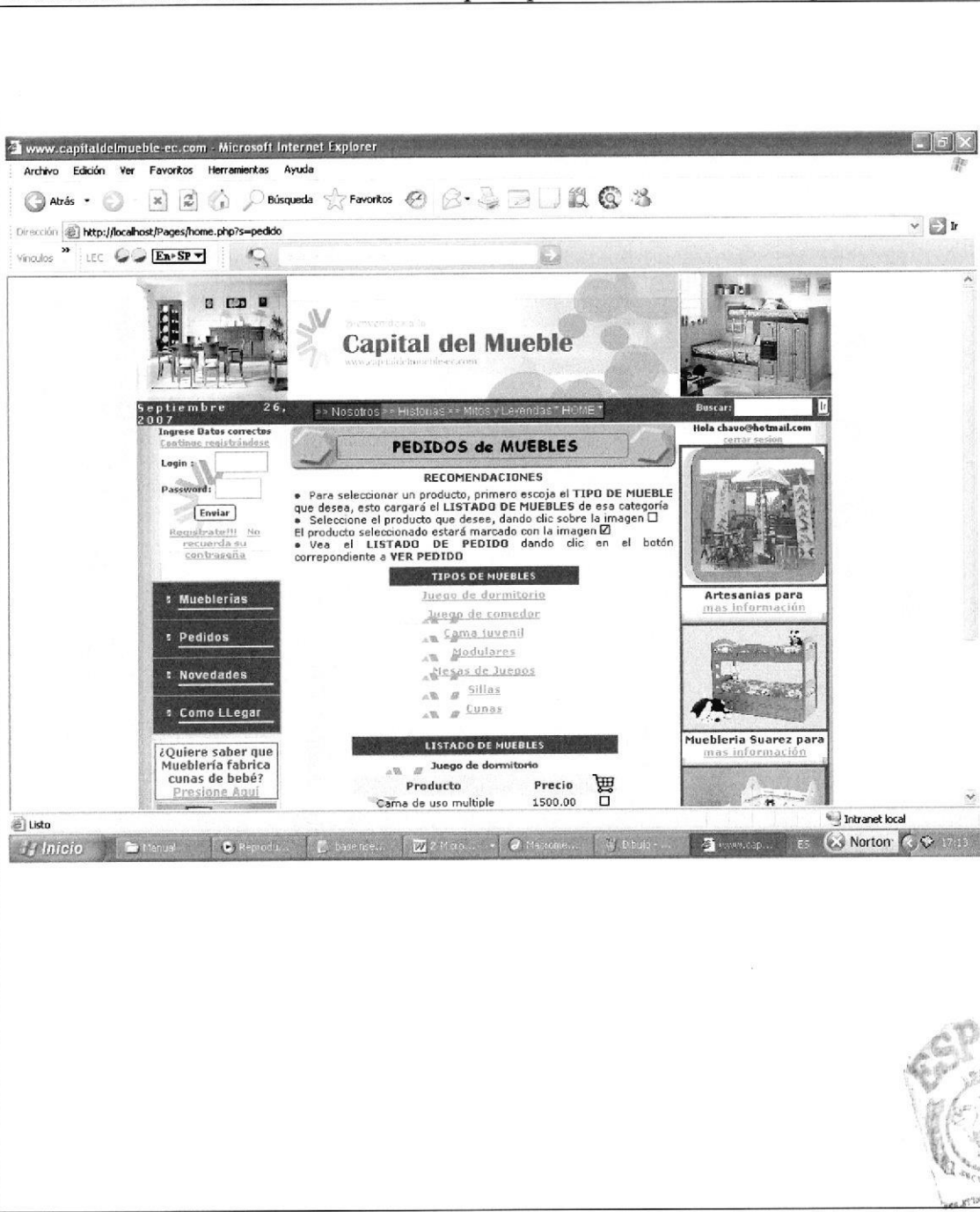

OBSERVACIONES:

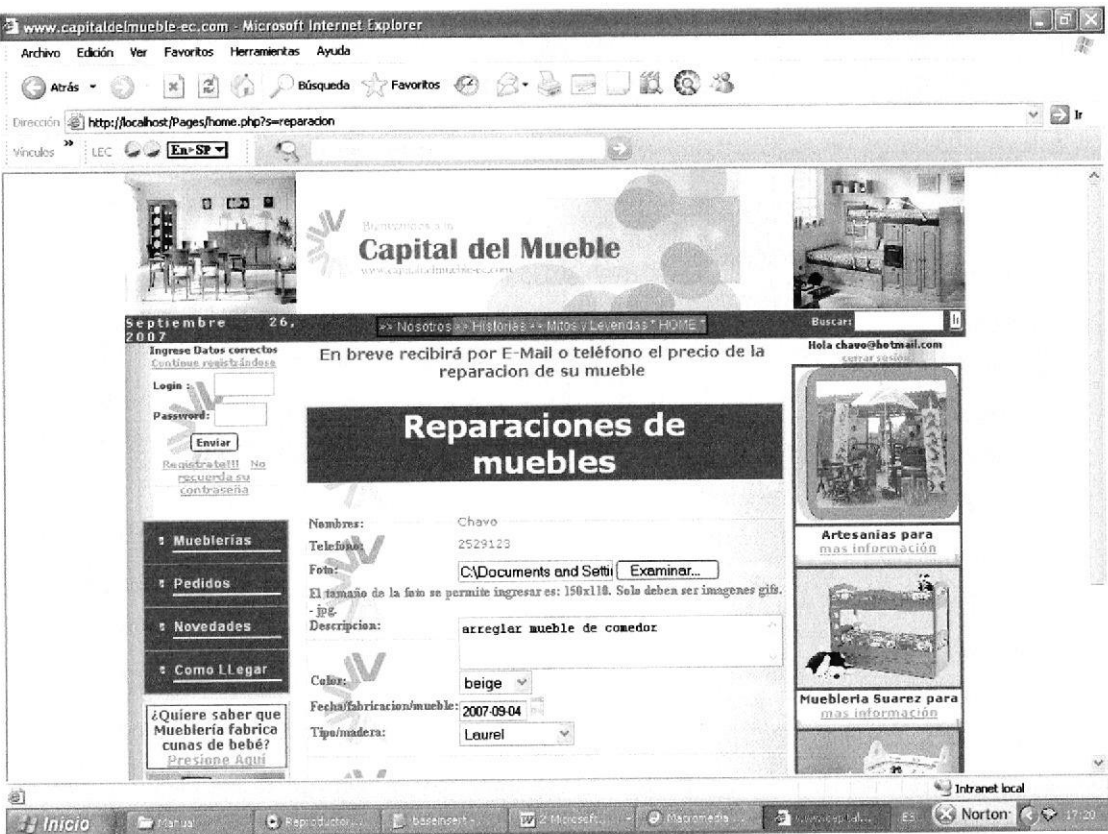

9.36 FORMULARIO RESTAURACIONES

	ESCUELA SUPERIOR POLITÉCNICA DEL LITORAL		Página 1 de 1
			Fecha / Elaboración 20/08/2007
WEB SITE: capitaldelmueble-ec.com		AUTOR: EDCOM-ESPOL	DESARROLLADORES: Eduardo Suárez Q. Rosalyn De La Cruz
NOMBRE FÍSICO: reparacion.php		NOMBRE LÓGICO: Restauraciones.	
DESCRIPCIÓN: Este formulario sirve para que el usuario ingrese datos del mueble que va a restaurar.			
			
OBSERVACIONES:			



9.37 MANTENIMIENTOS

El diseño de Pantallas de Mantenimiento son aquellas donde el Administrador o Web Master podrá realizar algunas modificaciones o actualizaciones:

9.37.1 PANTALLA ADMINISTRADOR

	ESCUELA SUPERIOR POLITÉCNICA DEL LITORAL		Página 1 de 1
			Fecha / Elaboración 20/08/2007
WEB SITE: capitaldelmueble-ec.com		AUTOR: EDCOM-ESPOL	DESARROLLADORES: Eduardo Suárez Q. Rosalyn De La Cruz
NOMBRE FÍSICO: administrador.php		NOMBRE LÓGICO: Solicitud de clave	
DESCRIPCIÓN: Pantalla en el que se solicita el login y password para poder acceder a la página principal del Administrador			

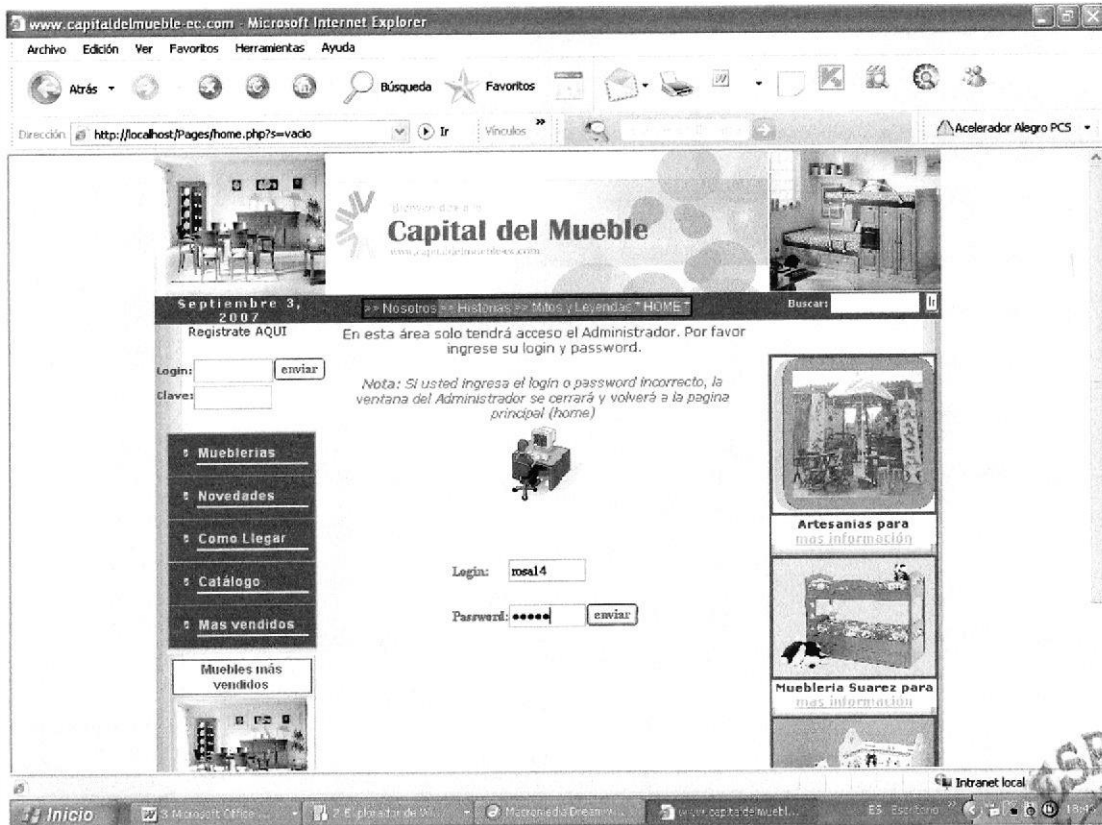

OBSERVACIONES:

9.37.2 PANTALLA ADMINISTRADOR (ACCESO)

	ESCUELA SUPERIOR POLITÉCNICA DEL LITORAL		Página 1 de 1
			Fecha / Elaboración 20/08/2007
WEB SITE: capitaldelmueble-ec.com		AUTOR: EDCOM-ESPOL	DESARROLLADORES: Eduardo Suárez Q. Rosalyn De La Cruz
NOMBRE FÍSICO: administrador.php		NOMBRE LÓGICO: Entrada al Administrador	
DESCRIPCIÓN: Pantalla en el que se solicita el login y password para poder acceder a la página principal del Administrador			

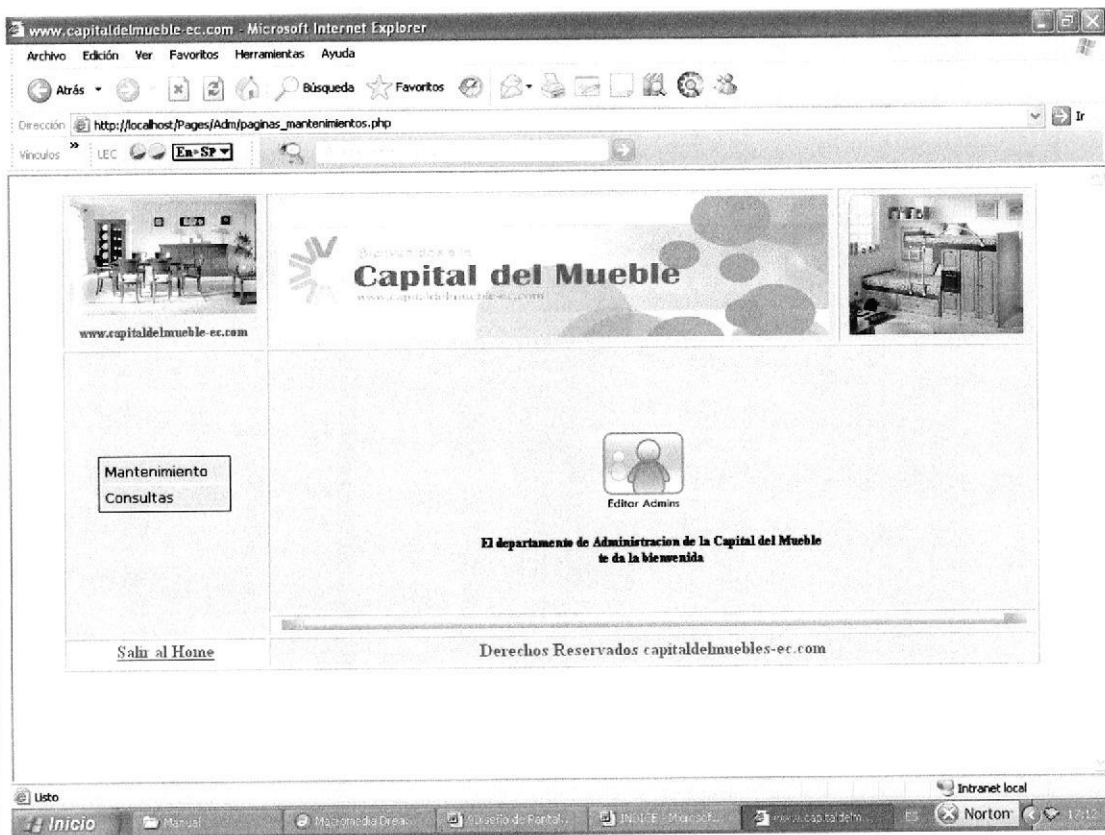

OBSERVACIONES:

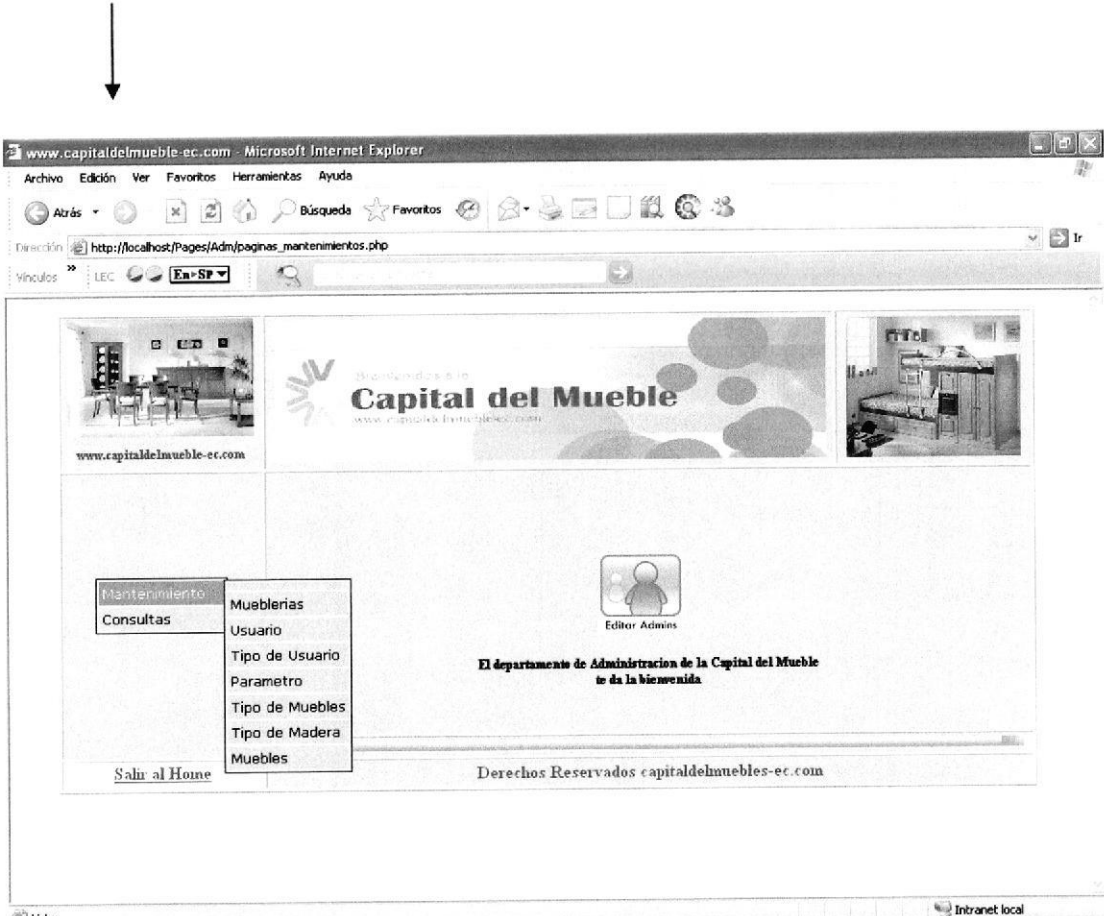

9.37.3 PANTALLA PRINCIPAL DEL ADMINISTRADOR

	ESCUELA SUPERIOR POLITÉCNICA DEL LITORAL		Página 1 de 1
			Fecha / Elaboración 20/08/2007
WEB SITE: capitaldelmueble-ec.com	AUTOR: EDCOM-ESPOL	DESARROLLADORES: Eduardo Suárez Q. Rosalyn De La Cruz	
NOMBRE FÍSICO: paginas_mantenimientos.php		NOMBRE LÓGICO: Administrador	
DESCRIPCIÓN: Pantalla en el que se solicita el login y password para poder acceder a la página principal del Administrador, incluye menú Mantenimiento y Consultas.			
			
OBSERVACIONES:			

9.37.4 PANTALLA MANTENIMIENTO MUEBLERÍA

	ESCUELA SUPERIOR POLITÉCNICA DEL LITORAL		Página 1 de 1
			Fecha / Elaboración 20/08/2007
WEB SITE: capitaldelmueble-ec.com	AUTOR: EDCOM-ESPOL	DESARROLLADORES: Eduardo Suárez Q. Rosalyn De La Cruz	
NOMBRE FÍSICO: Mueblería.php	NOMBRE LÓGICO: Mueblería	Mantenimiento	
DESCRIPCIÓN: Ingreso de datos de Mueblería			

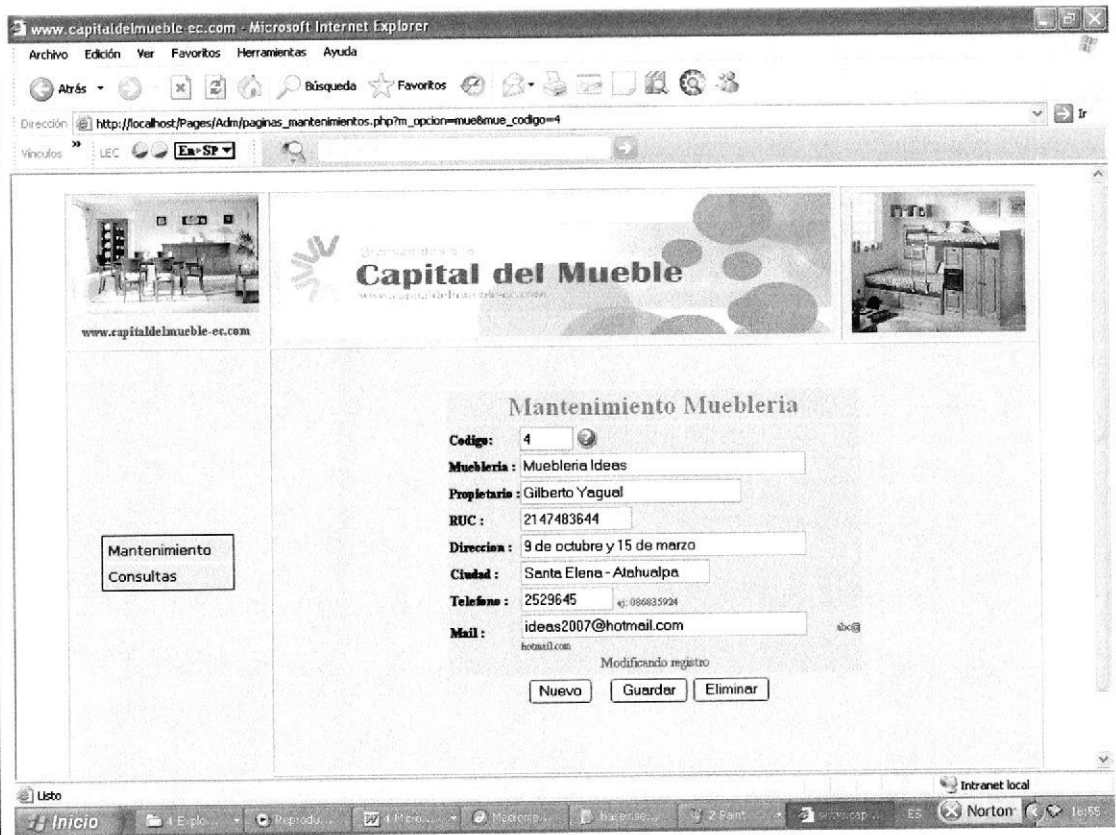

OBSERVACIONES:

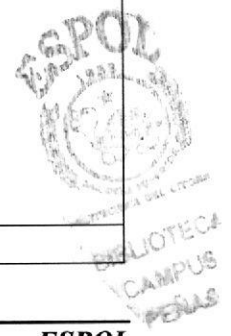

9.37.5 PANTALLA MANTENIMIENTO USUARIO

	ESCUELA SUPERIOR POLITÉCNICA DEL LITORAL		Página 1 de 1
			Fecha / Elaboración 20/08/2007
WEB SITE: capitaldelmueble-ec.com		AUTOR: EDCOM-ESPOL	DESARROLLADORES: Eduardo Suárez Q. Rosalyn De La Cruz
NOMBRE FÍSICO: Usuario.php		NOMBRE LÓGICO: Mantenimiento Usuario	
DESCRIPCIÓN: Se ingresa datos del usuario.			

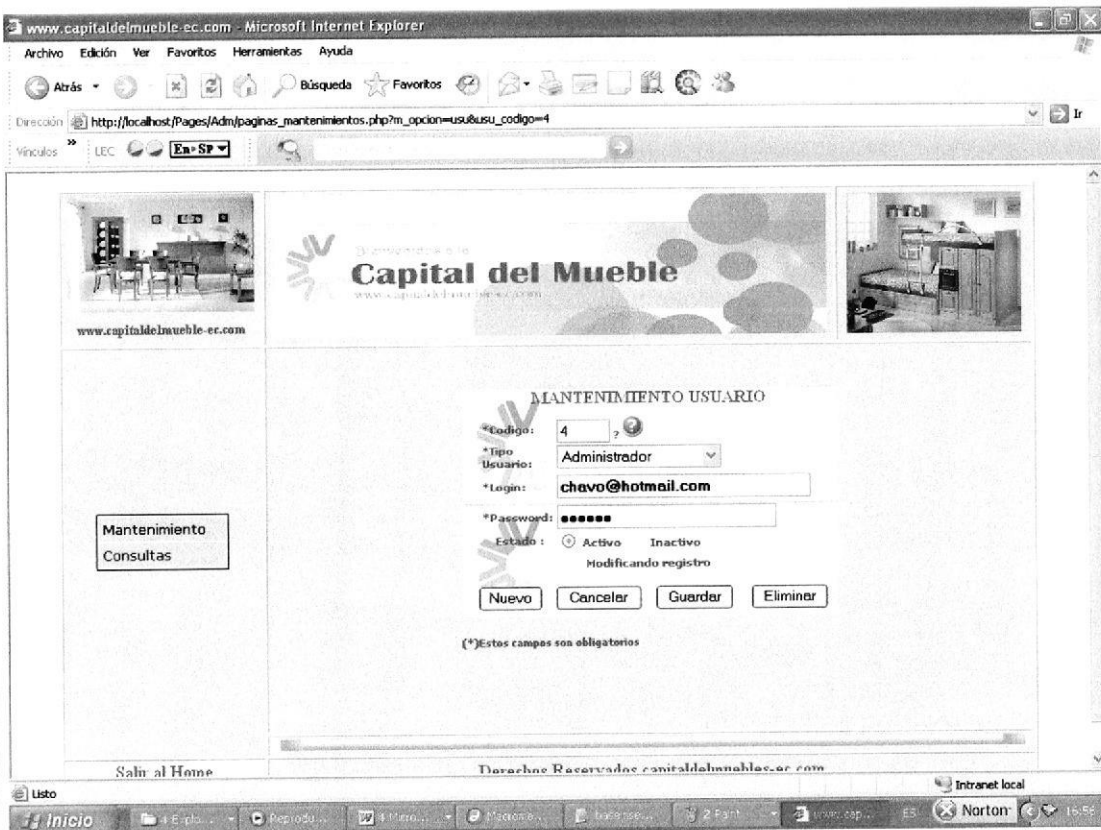

OBSERVACIONES:



9.37.6 PANTALLA MANTENIMIENTO TIPO DE MADERA

	ESCUELA SUPERIOR POLITÉCNICA DEL LITORAL		Página 1 de 1
			Fecha / Elaboración 20/08/2007
WEB SITE: capitaldelmueble-ec.com		AUTOR: EDCOM-ESPOL	DESARROLLADORES: Eduardo Suárez Q. Rosalyn De La Cruz
NOMBRE FÍSICO: TipoMadera.php		NOMBRE LÓGICO: Mantenimiento Tipo Madera	
DESCRIPCIÓN: Ingreso de datos de tipo de madera.			

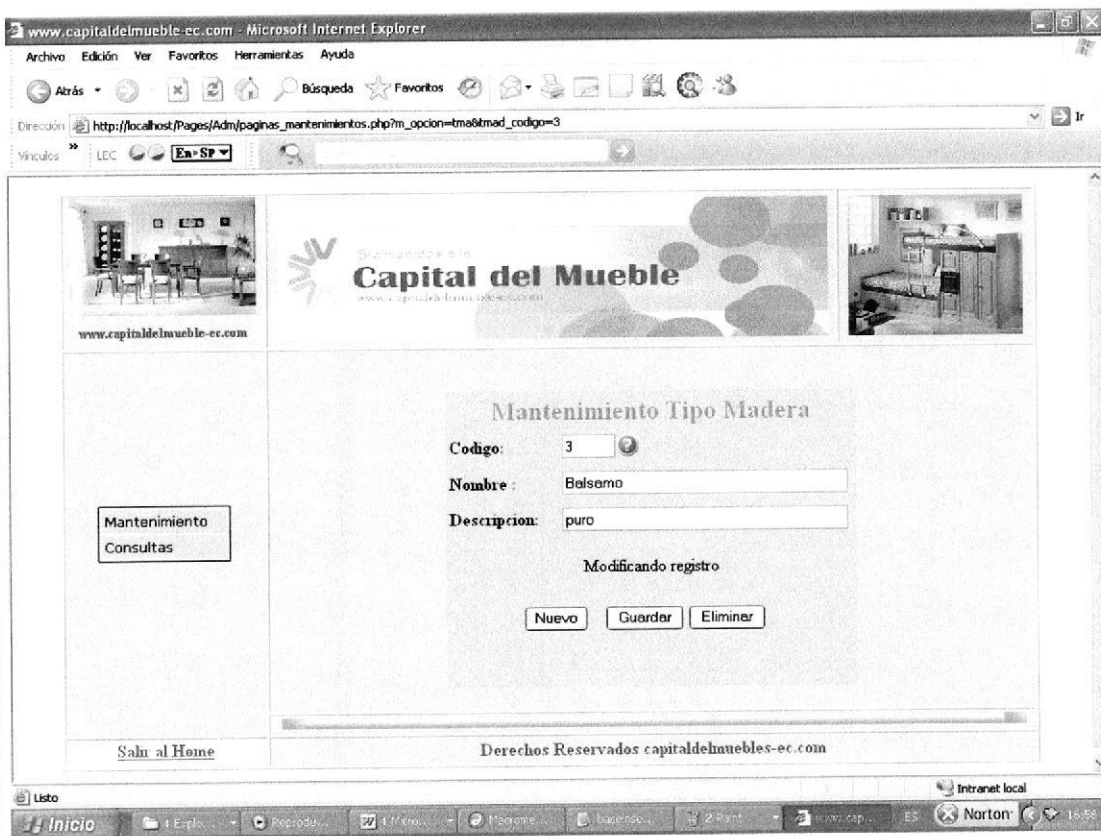

OBSERVACIONES:



9.37.7 PANTALLA MANTENIMIENTO MUEBLE

	ESCUELA SUPERIOR POLITÉCNICA DEL LITORAL		Página 1 de 1
			Fecha / Elaboración 20/08/2007
WEB SITE: capitaldelmueble-ec.com		AUTOR: EDCOM-ESPOL	DESARROLLADORES: Eduardo Suárez Q. Rosalyn De La Cruz
NOMBRE FÍSICO: muebles.php		NOMBRE LÓGICO: Mantenimiento Muebles	
DESCRIPCIÓN: Ingreso de datos de muebles.			

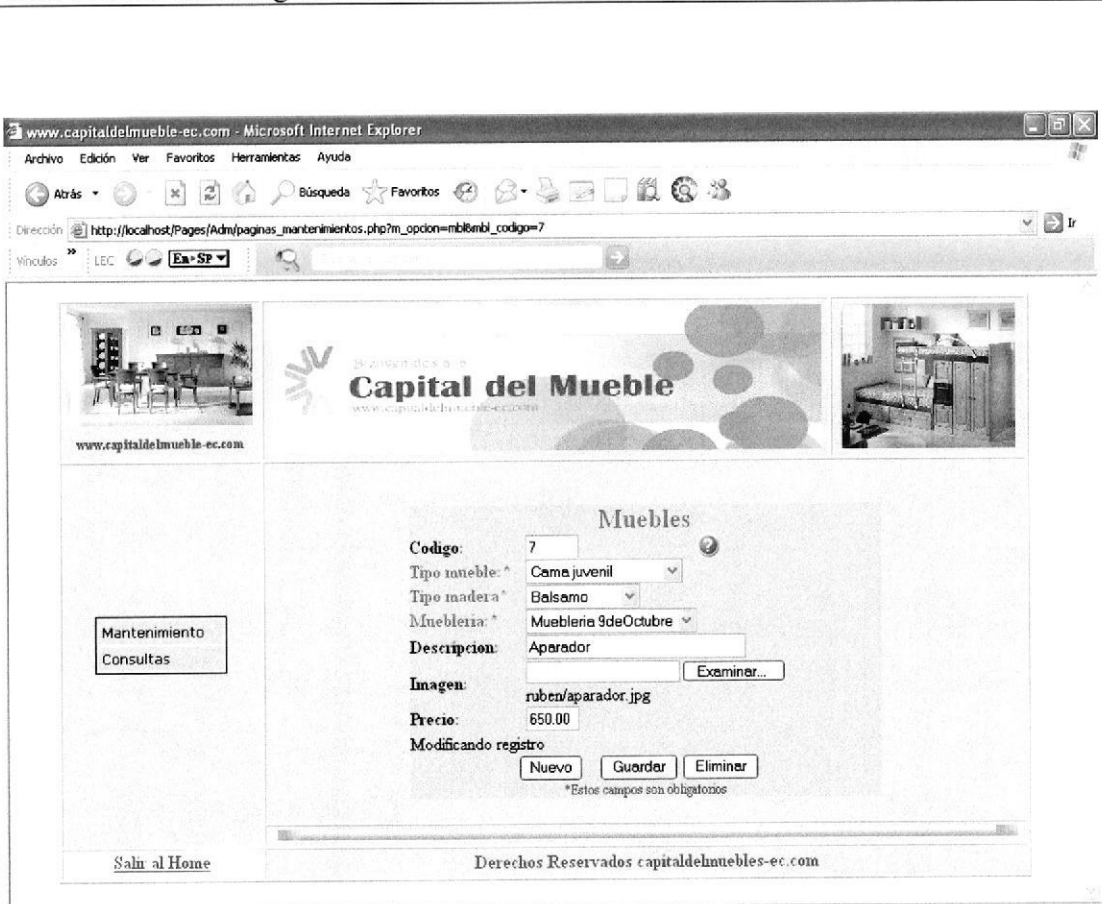
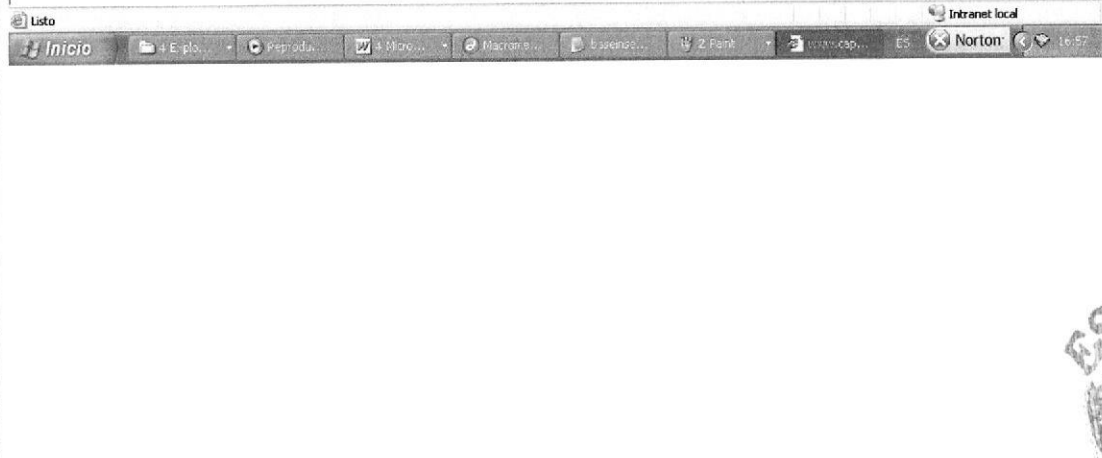

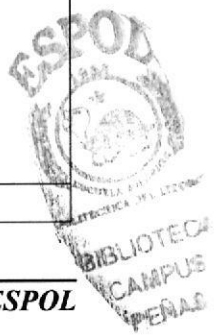

OBSERVACIONES:

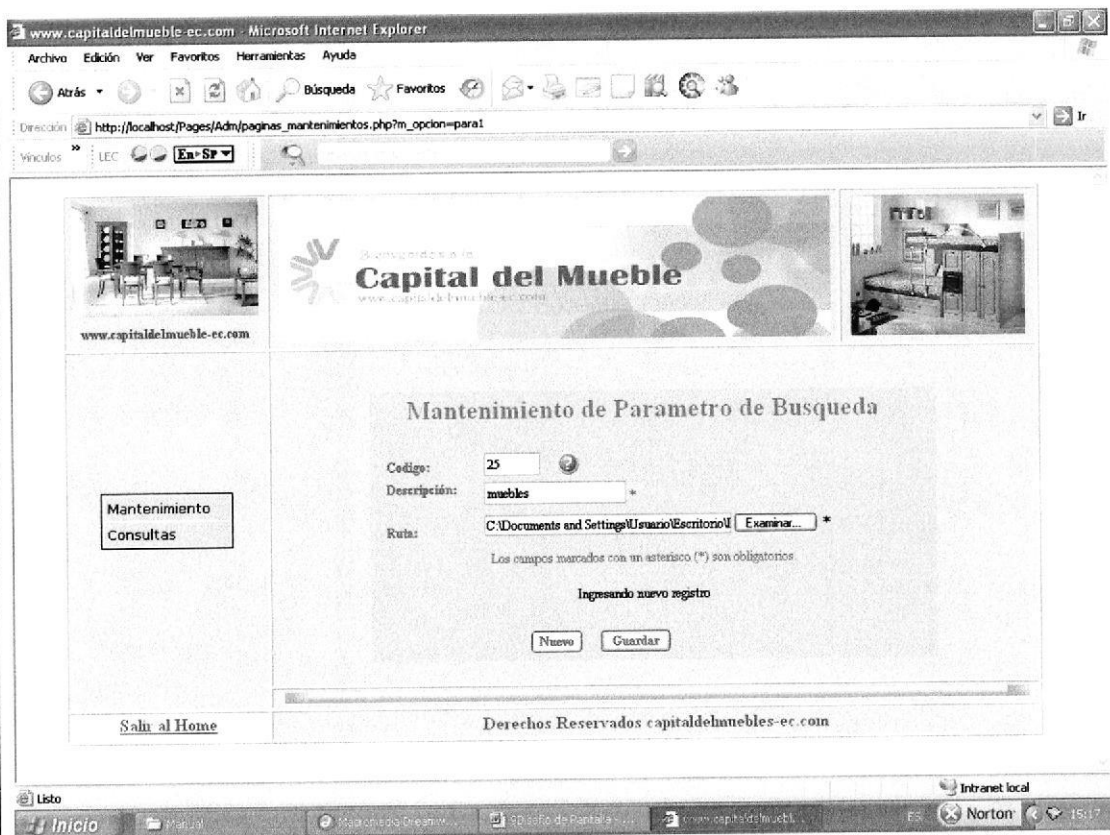

9.37.8 PANTALLA MANTENIMIENTO PARÁMETRO

	ESCUELA SUPERIOR POLITÉCNICA DEL LITORAL		Página 1 de 1
			Fecha / Elaboración 20/08/2007
WEB SITE: capitaldelmueble-ec.com	AUTOR: EDCOM-ESPOL	DESARROLLADORES: Eduardo Suárez Q. Rosalyn De La Cruz	
NOMBRE FÍSICO: Parametro.php		NOMBRE LÓGICO: Mantenimiento Parámetro	
DESCRIPCIÓN: Para realizar la búsqueda de alguna palabra relacionada con el Web Site.			



OBSERVACIONES:

9.37.9 PANTALLA MANTENIMIENTO TIPO DE USUARIO

	ESCUELA SUPERIOR POLITÉCNICA DEL LITORAL	Página 1 de 1	
		Fecha / Elaboración 20/08/2007	
WEB SITE: capitaldelmueble-ec.com		AUTOR: EDCOM-ESPOL	
NOMBRE FÍSICO: Mant_Tipo_Usuario.php		DESARROLLADORES: Eduardo Suárez Q. Rosalyn De La Cruz	
NOMBRE LÓGICO: Mantenimiento Tipo de usuario		DESCRIPCIÓN: Datos almacenados sobre el tipo de usuario que está registrado.	

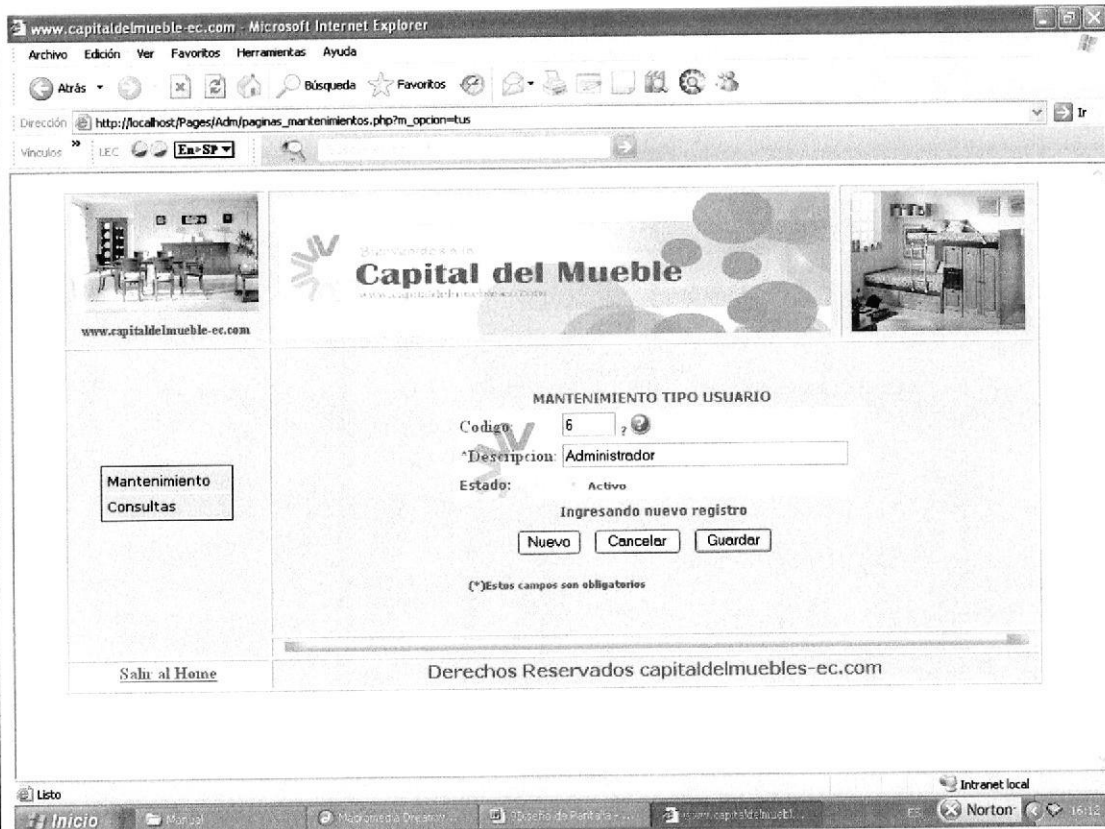

OBSERVACIONES:

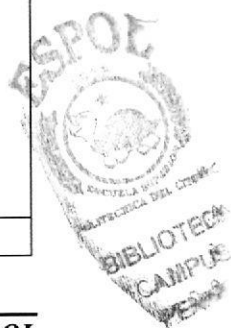

9.37.10 PANTALLA MANTENIMIENTO TIPO DE MADERA

	ESCUELA SUPERIOR POLITÉCNICA DEL LITORAL		Página 1 de 1
			Fecha / Elaboración 20/08/2007
WEB SITE: capitaldelmueble-ec.com		AUTOR: EDCOM-ESPOL	DESARROLLADORES: Eduardo Suárez Q. Rosalyn De La Cruz
NOMBRE FÍSICO: TipoMadera.php		NOMBRE LÓGICO: Mantenimiento Tipo de madera	
DESCRIPCIÓN: Ingreso de datos del tipo de madera que se utiliza para elaborar los muebles.			

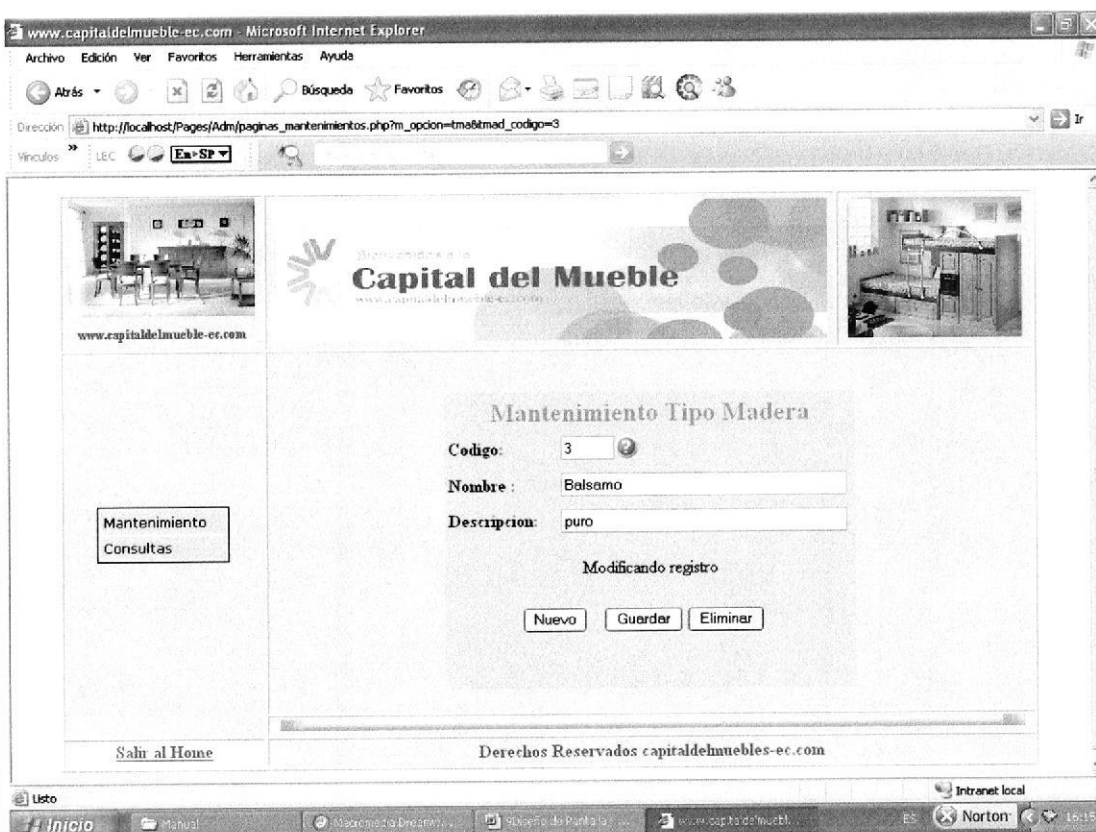

OBSERVACIONES:



9.38 CONSULTAS

El diseño de Pantallas de las consultas son aquellas donde el Administrador podrá observar la cantidad de ingresos que ha hecho:

9.38.1 CONSULTA - REPARACIONES

	ESCUELA SUPERIOR POLITÉCNICA DEL LITORAL		Página 1 de 1
			Fecha / Elaboración 20/08/2007
WEB SITE: capitaldelmueble-ec.com		AUTOR: EDCOM-ESPOL	DESARROLLADORES: Eduardo Suárez Q. Rosalyn De La Cruz
NOMBRE FÍSICO: con_reparaciones.php		NOMBRE LÓGICO: Consulta de reparaciones.	
DESCRIPCIÓN: Muestra las solicitudes de reparaciones que han hecho los usuarios.			

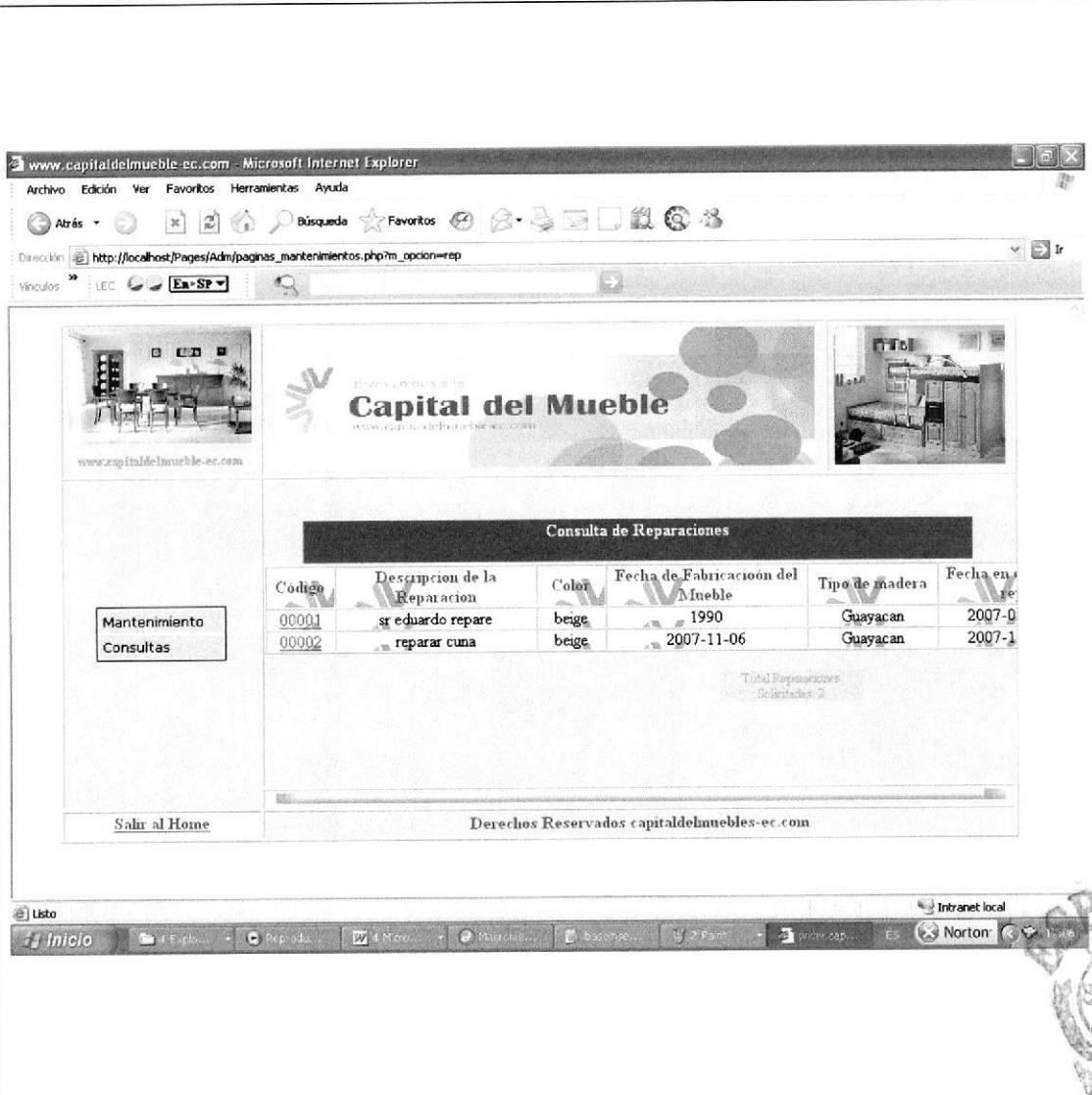

OBSERVACIONES:

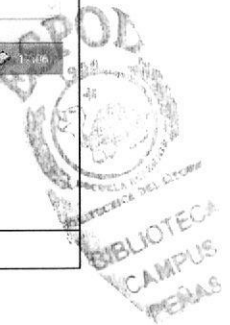

9.38.2 CONSULTA – MUEBLERÍA

	ESCUELA SUPERIOR POLITÉCNICA DEL LITORAL		Página 1 de 1
			Fecha / Elaboración 20/08/2007
WEB SITE: capitaldelmueble-ec.com	AUTOR: EDCOM-ESPOL	DESARROLLADORES: Eduardo Suárez Q. Rosalyn De La Cruz	
NOMBRE FÍSICO: cons_muebleria.php		NOMBRE LÓGICO: Consulta de Muebleria	
DESCRIPCIÓN: Muestra el numero de mueblerías registradas.			

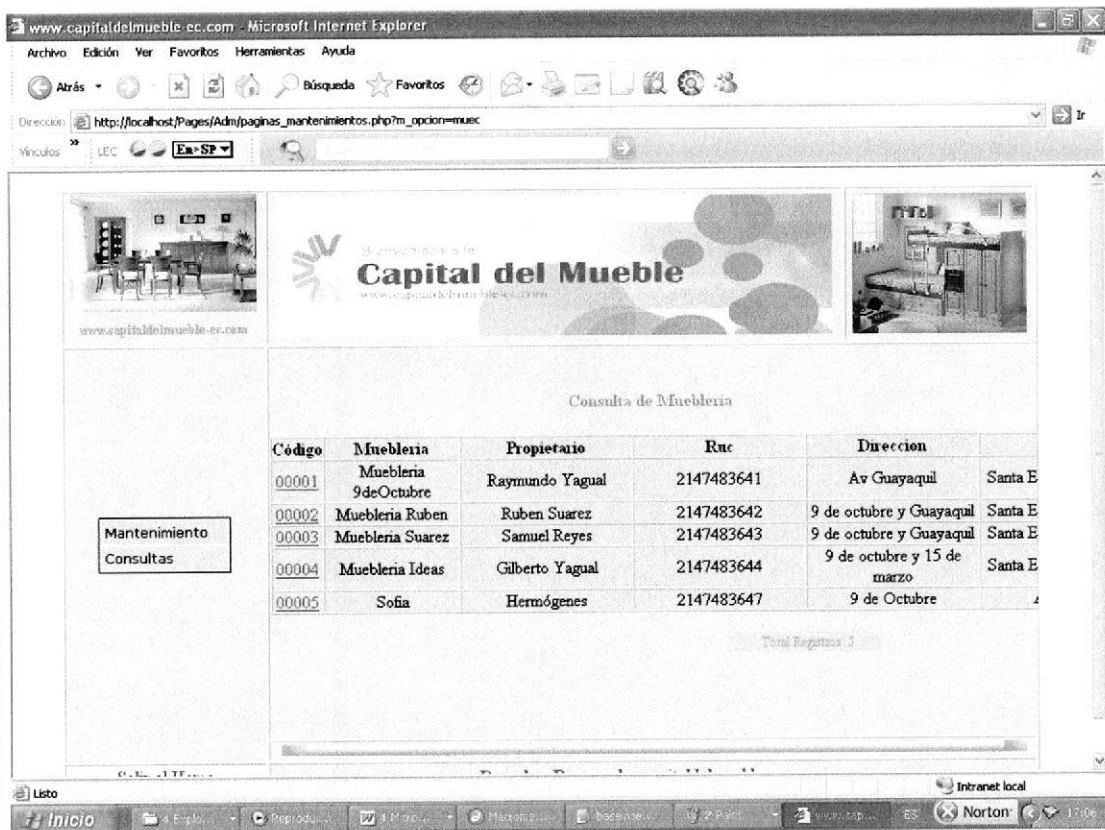

Consulta de Muebleria

Código	Muebleria	Propietario	Ruc	Direccion	
00001	Muebleria 9deOctubre	Raymundo Yagual	2147483641	Av Guayaquil	Santa E
00002	Muebleria Ruben	Ruben Suarez	2147483642	9 de octubre y Guayaquil	Santa E
00003	Muebleria Suarez	Samuel Reyes	2147483643	9 de octubre y Guayaquil	Santa E
00004	Muebleria Ideas	Gilberto Yagual	2147483644	9 de octubre y 15 de marzo	Santa E
00005	Sofa	Hermógenes	2147483647	9 de Octubre	

Total Registros: 5

OBSERVACIONES:



9.38.3 CONSULTA – USUARIO

	ESCUELA SUPERIOR POLITÉCNICA DEL LITORAL		Página 1 de 1
			Fecha / Elaboración 20/08/2007
WEB SITE: capitaldelmueble-ec.com		AUTOR: EDCOM-ESPOL	DESARROLLADORES: Eduardo Suárez Q. Rosalyn De La Cruz
NOMBRE FÍSICO: Con_usuario.php		NOMBRE LÓGICO: Consulta de Usuario	
DESCRIPCIÓN: Muestra el número de usuarios.			

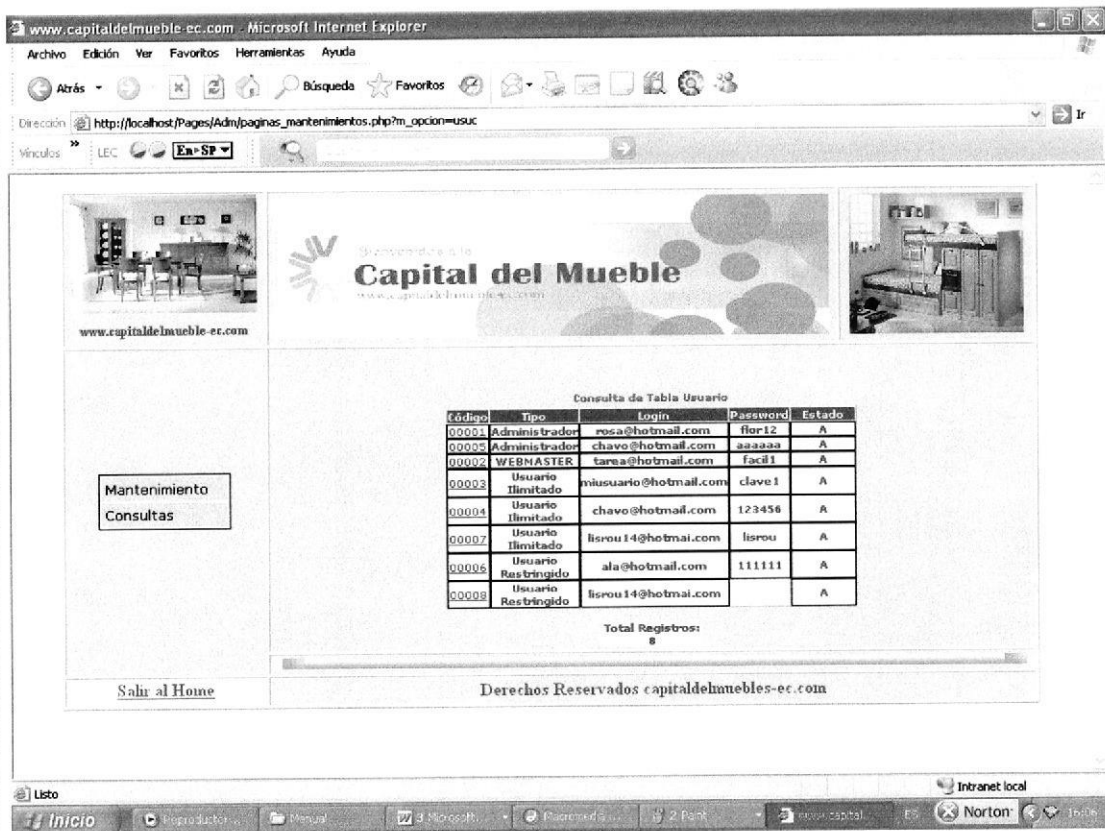

Consulta de Tabla Usuario

Código	Tipo	Login	Password	Estado
00001	Administrador	rosa@hotmail.com	flor12	A
00002	Administrador	chavo@hotmail.com	aaaaaa	A
00002	WEBMASTER	tarea@hotmail.com	facd1	A
00003	Usuario Ilimitado	miusuario@hotmail.com	clave1	A
00004	Usuario Ilimitado	chavo@hotmail.com	123456	A
00007	Usuario Ilimitado	lisrou14@hotmail.com	lisrou	A
00006	Usuario Restringido	ala@hotmail.com	111111	A
00008	Usuario Restringido	lisrou14@hotmail.com		A

Total Registros:
8

OBSERVACIONES:

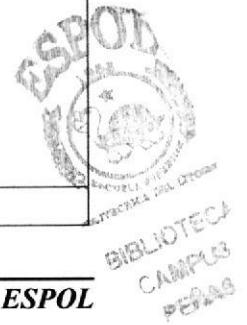

9.38.4 CONSULTA – MUEBLES

	ESCUELA SUPERIOR POLITÉCNICA DEL LITORAL		Página 1 de 1
			Fecha / Elaboración 20/08/2007
WEB SITE: capitaldelmueble-ec.com		AUTOR: EDCOM-ESPOL	DESARROLLADORES: Eduardo Suárez Q. Rosalyn De La Cruz
NOMBRE FÍSICO: cons_muebles.php		NOMBRE LÓGICO: Consulta de Muebles	
DESCRIPCIÓN: Muestra datos de los muebles.			



Código	Tipo mueble	Tipo madera	Muebleria	Descripción	Imagen	Precio
00001	Juego de dormitorio	Guayacan	Muebleria 9deOctubre	Cama de uso multiple	9deoctubre/camajpegomodular.jpg	1500.00
00002	Juego de dormitorio	Cedro	Muebleria 9deOctubre	Cama de dos plazas	9deoctubre/camamatrimonial.jpg	1000.00
00003	Juego de dormitorio	Balsamo	Muebleria 9deOctubre	Mesas de Juegos	9deoctubre/juegodemesa.jpg	150.00
00004	Sillas	Teca	Muebleria 9deOctubre	Sofa Cama	9deoctubre/pegosalasofa.jpg	600.00
00005	Sillas	Balsamo	Muebleria 9deOctubre	Silla de descanso	9deoctubre/silladesala.jpg	150.00
00006	Sillas	Cedro	Muebleria 9deOctubre	Sofa Cama	9deoctubre/sofacama.jpg	600.00
00007	Modulares	Balsamo	Muebleria Ruben	Aparador	ruben/aparador.jpg	650.00
00008	Juego de	Guayacan	Muebleria Ruben	Cama tallada	ruben/camatallada TDG	300.00

OBSERVACIONES:

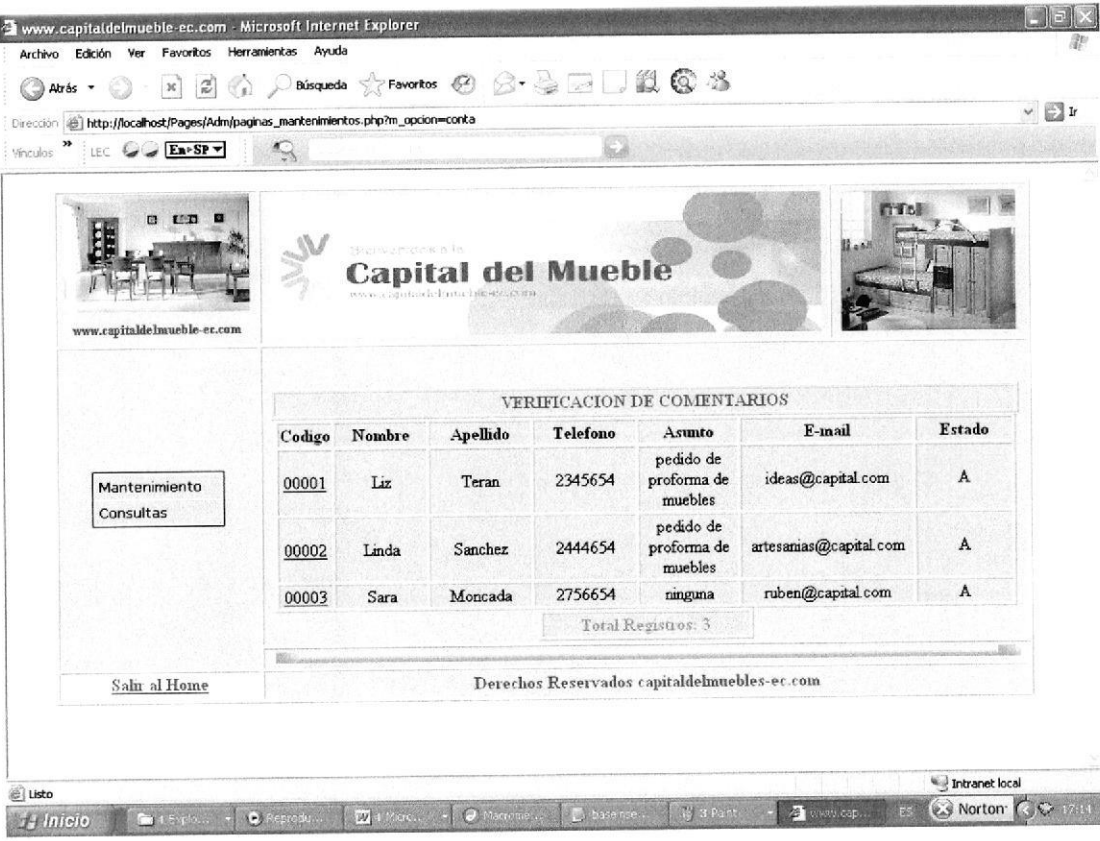

9.38.5 CONSULTA – CONTÁCTENOS

	ESCUELA SUPERIOR POLITÉCNICA DEL LITORAL		Página 1 de 1	
			Fecha / Elaboración 20/08/2007	
WEB SITE: capitaldelmueble-ec.com		AUTOR: EDCOM-ESPOL		DESARROLLADORES: Eduardo Suárez Q. Rosalyn De La Cruz
NOMBRE FÍSICO: cons_contactenos.php		NOMBRE LÓGICO: Consulta Contáctenos		
DESCRIPCIÓN: Muestra información que los usuarios han enviado al Web Site.				
				
OBSERVACIONES:				



9.39 CONSULTAS DE PANTALLAS

Las consultas que se detallan a continuación son aquellas que el administrador verifica presionando este ícono :

9.39.1 CONSULTA – MUEBLERÍA

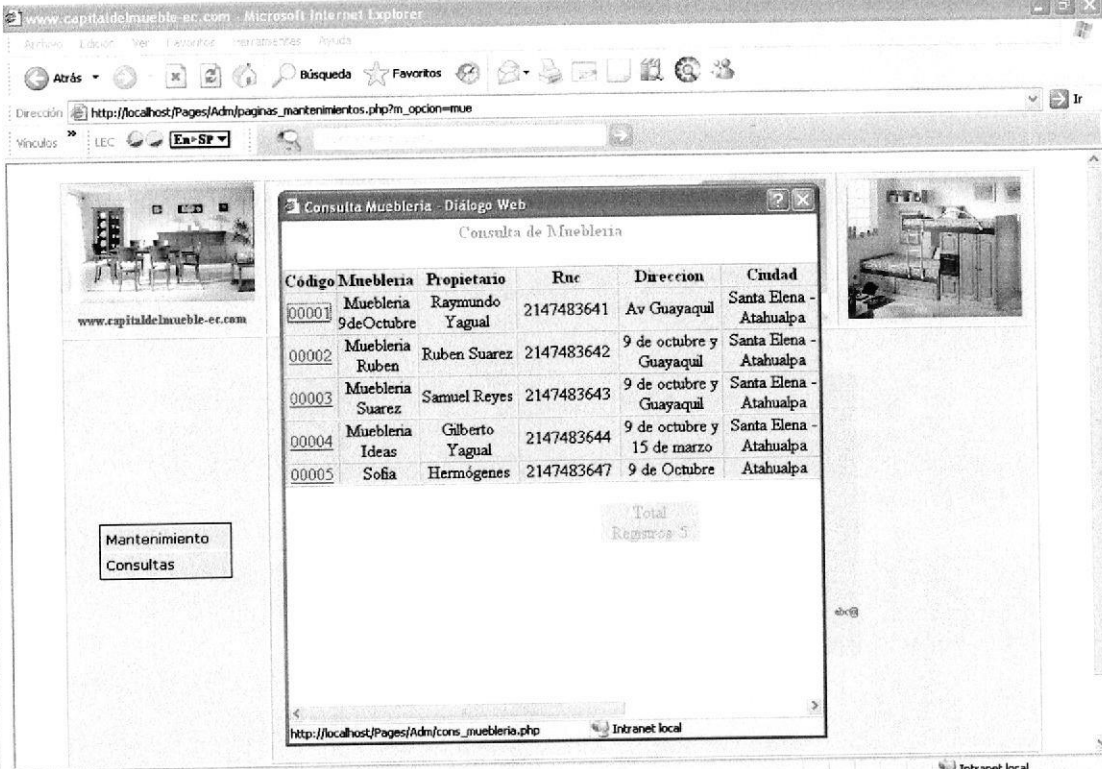
	ESCUELA SUPERIOR POLITÉCNICA DEL LITORAL		Página 1 de 1 Fecha / Elaboración 20/08/2007
	WEB SITE: capitaldelmueble-ec.com		AUTOR: EDCOM-ESPOL
NOMBRE FÍSICO: cons_muebleria.php		NOMBRE LÓGICO: Consulta de Muebleria.	
DESCRIPCIÓN: Muestra información de las mueblerías			
			
OBSERVACIONES:			

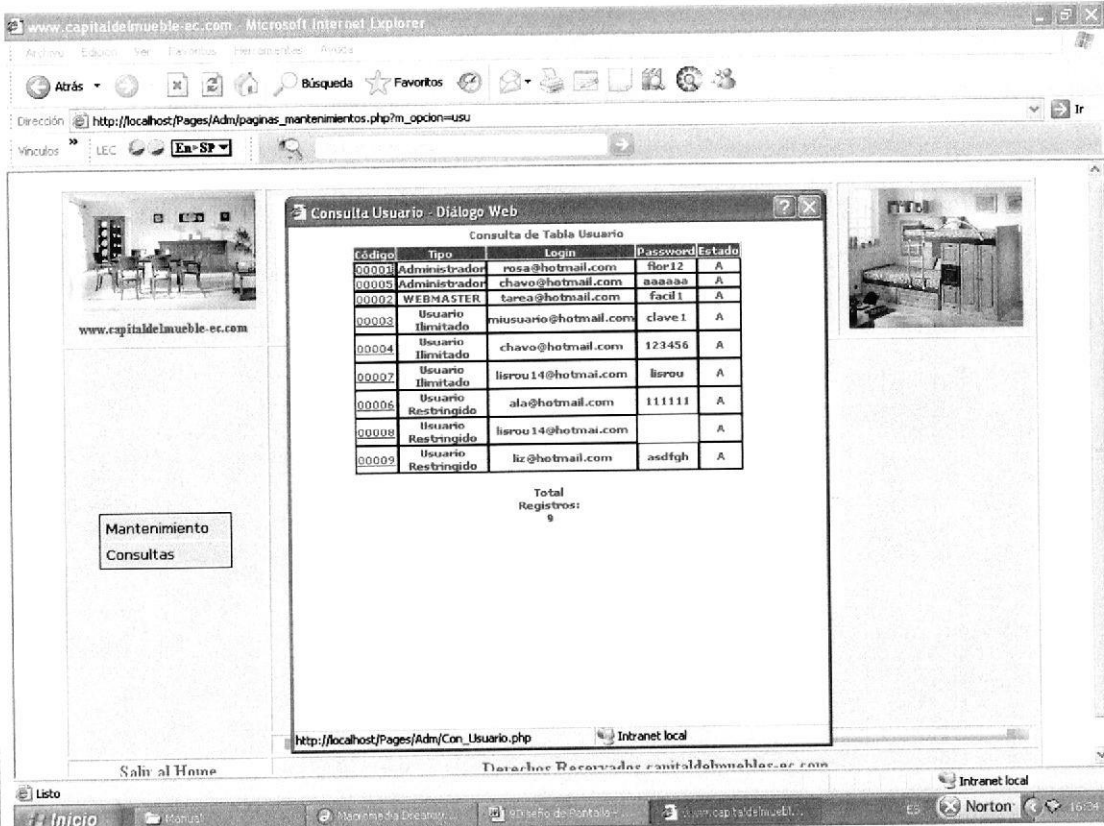

9.39.2 CONSULTA – USUARIO

	ESCUELA SUPERIOR POLITÉCNICA DEL LITORAL		Página 1 de 1
			Fecha / Elaboración 20/08/2007
WEB SITE: capitaldelmueble-ec.com		AUTOR: EDCOM-ESPOL	DESARROLLADORES: Eduardo Suárez Q. Rosalyn De La Cruz
NOMBRE FÍSICO: cons_usuario.php		NOMBRE LÓGICO: Consulta Usuario.	
DESCRIPCIÓN: Muestra información de los usuarios			
			
OBSERVACIONES:			

9.39.3 CONSULTA – TIPO - USUARIO

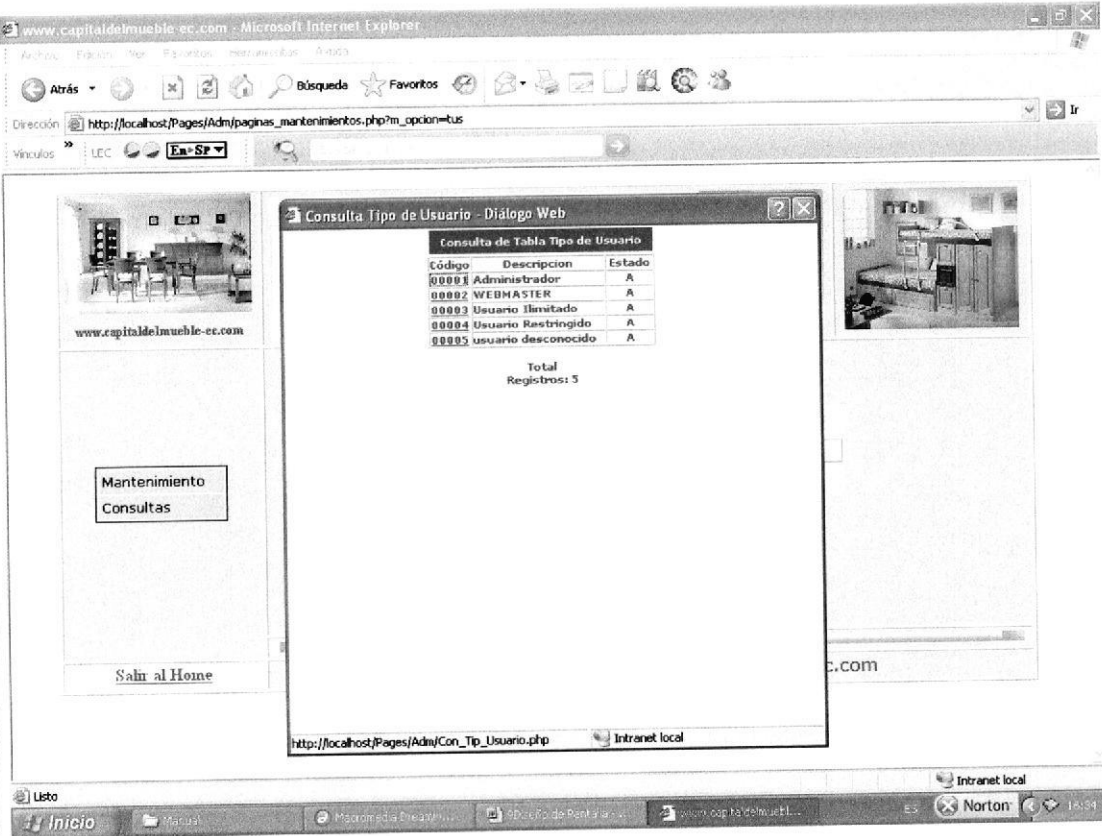
	ESCUELA SUPERIOR POLITÉCNICA DEL LITORAL		Página 1 de 1
			Fecha / Elaboración 20/08/2007
WEB SITE: capitaldelmueble-ec.com		AUTOR: EDCOM-ESPOL	DESARROLLADORES: Eduardo Suárez Q. Rosaly De La Cruz
NOMBRE FÍSICO: Con_Tip_Usuario.php		NOMBRE LÓGICO: Consulta Tipo Usuario.	
DESCRIPCIÓN: Muestra información del tipo de usuario registrado.			
			
OBSERVACIONES:			



9.39.4 CONSULTA – PARÁMETRO

	ESCUELA SUPERIOR POLITÉCNICA DEL LITORAL		Página 1 de 1
			Fecha / Elaboración 20/08/2007
WEB SITE: capitaldelmueble-ec.com		AUTOR: EDCOM-ESPOL	DESARROLLADORES: Eduardo Suárez Q. Rosalyn De La Cruz
NOMBRE FÍSICO: Consulta Parametro.php		NOMBRE LÓGICO: Parámetro.	
DESCRIPCIÓN: Muestra información de las palabras que el usuario ingresa en el momento de la búsqueda.			

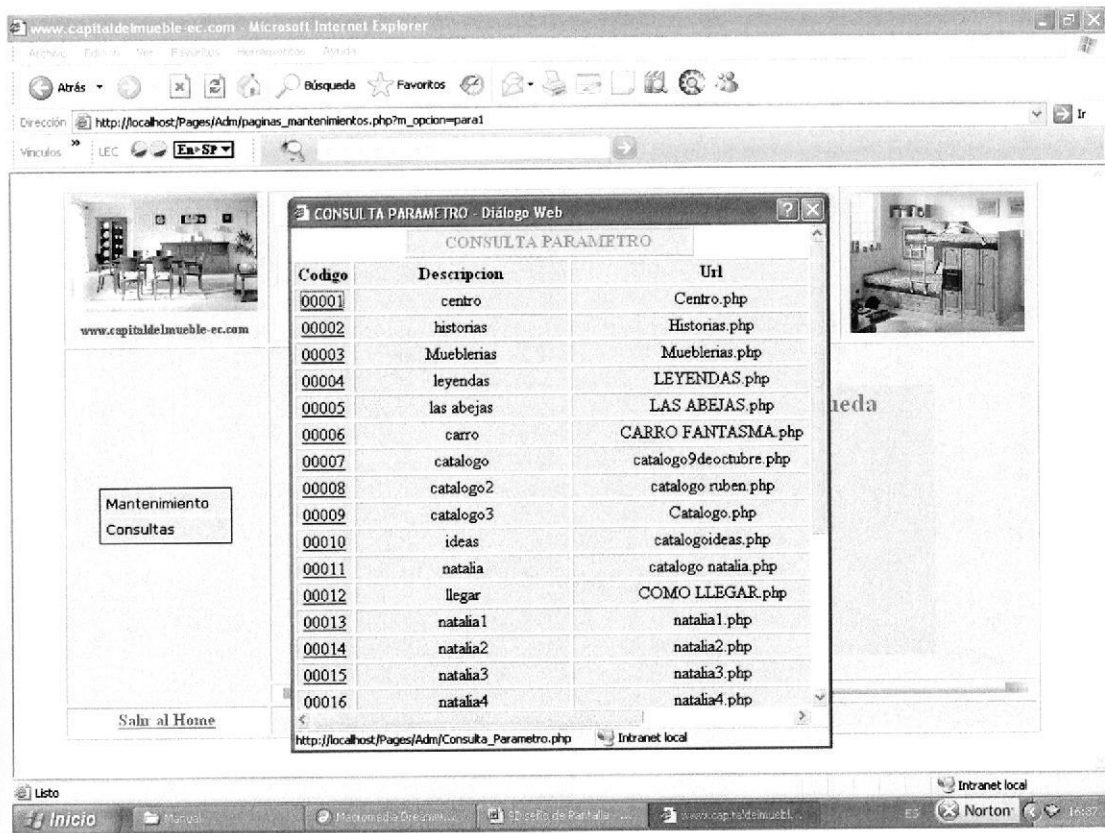

Codigo	Descripcion	Url
00001	centro	Centro.php
00002	historias	Historias.php
00003	Mueblerias	Mueblerias.php
00004	leyendas	LEYENDAS.php
00005	las abejas	LAS ABEJAS.php
00006	carro	CARRO FANTASMA.php
00007	catalogo	catalogo9deochubre.php
00008	catalogo2	catalogo ruben.php
00009	catalogo3	Catalogo.php
00010	ideas	catalogoideas.php
00011	nataha	catalogo nataha.php
00012	llegar	COMO LLEGAR.php
00013	nataha1	nataha1.php
00014	nataha2	nataha2.php
00015	nataha3	nataha3.php
00016	nataha4	nataha4.php

OBSERVACIONES:

9.39.5 CONSULTA – TIPO DE MUEBLE

	ESCUELA SUPERIOR POLITÉCNICA DEL LITORAL	Página 1 de 1
		Fecha / Elaboración 20/08/2007
WEB SITE: capitaldelmueble-ec.com	AUTOR: EDCOM-ESPOL	DESARROLLADORES: Eduardo Suárez Q. Rosalyn De La Cruz
NOMBRE FÍSICO: cons_tipo_mueble.php	NOMBRE LÓGICO: Consulta tipo de mueble.	
DESCRIPCIÓN: Información sobre el tipo de mueble.		

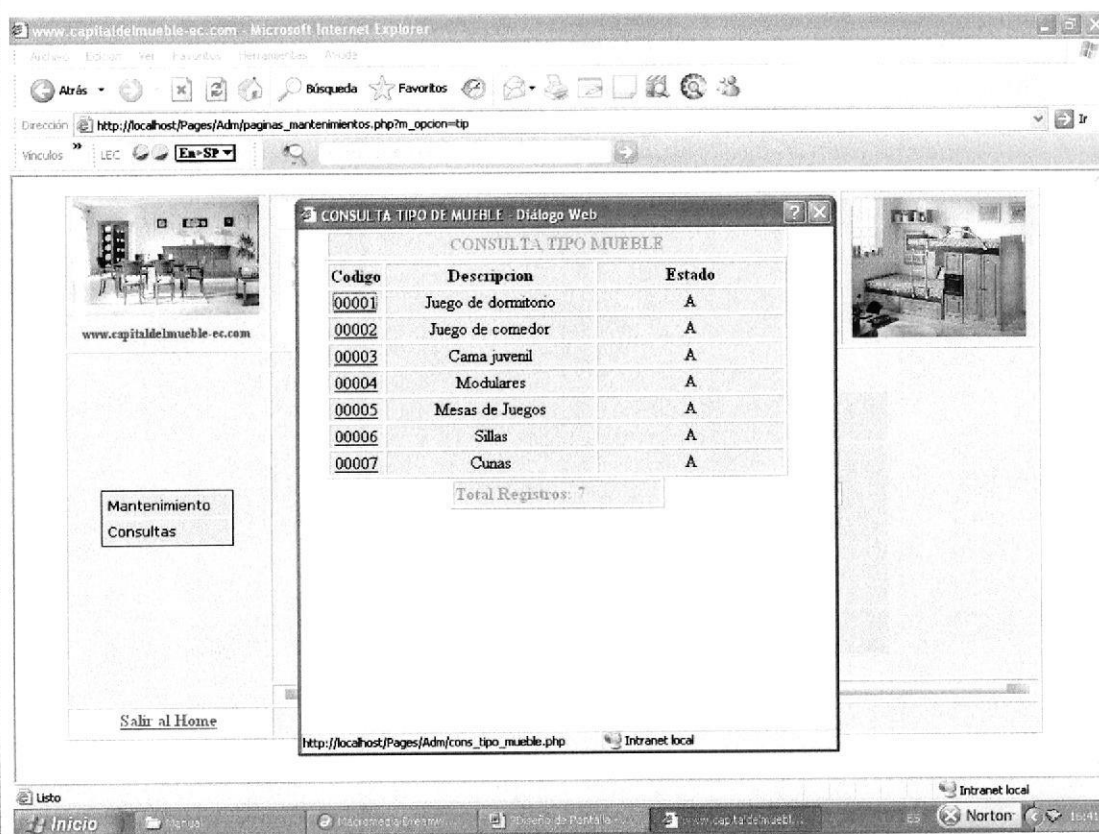

OBSERVACIONES:



9.39.6 CONSULTA – TIPO DE MADERA

	ESCUELA SUPERIOR POLITÉCNICA DEL LITORAL		Página 1 de 1
			Fecha / Elaboración 20/08/2007
WEB SITE: capitaldelmueble-ec.com		AUTOR: EDCOM-ESPOL	DESARROLLADORES: Eduardo Suárez Q. Rosalyn De La Cruz
NOMBRE FÍSICO: Consulta_TipoMadera.php		NOMBRE LÓGICO: Consulta tipo de madera.	
DESCRIPCIÓN: Información sobre el tipo de madera.			

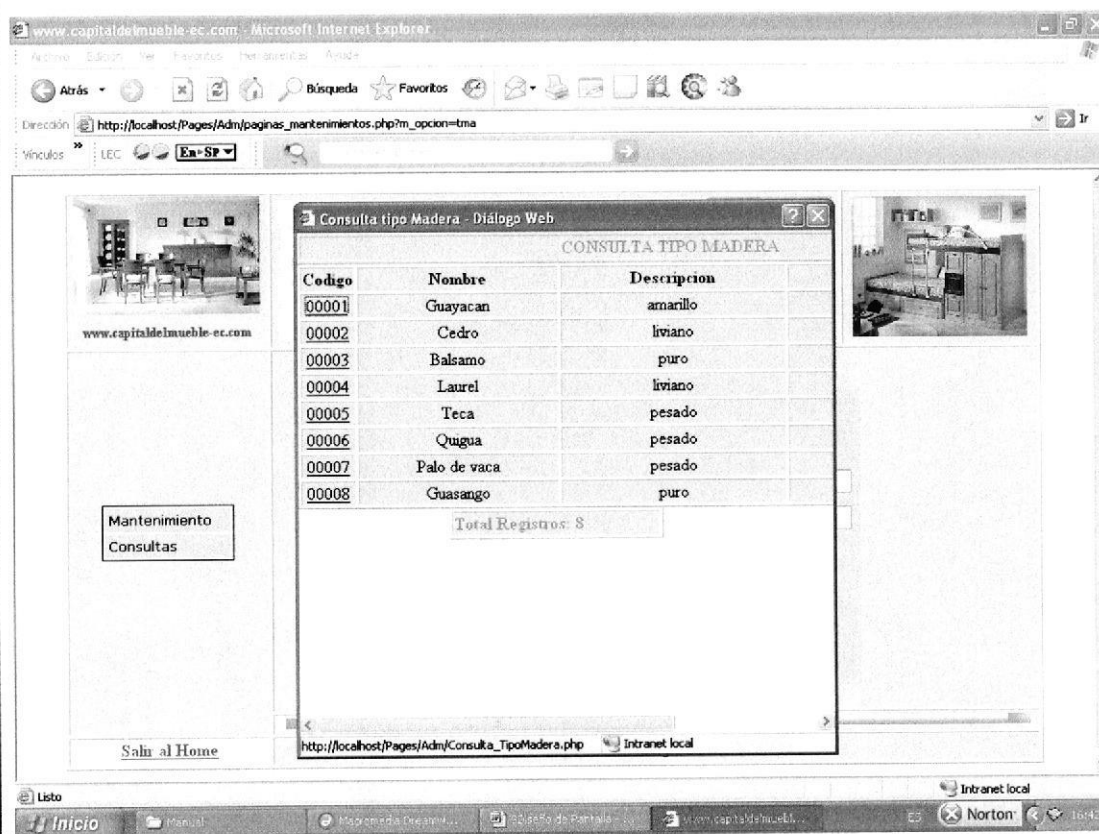

OBSERVACIONES:



BIBLIOTECA
CAMPUS
PENAS

9.39.7 CONSULTA – MUEBLE

	ESCUELA SUPERIOR POLITÉCNICA DEL LITORAL		Página 1 de 1
			Fecha / Elaboración 20/08/2007
WEB SITE: capitaldelmueble-ec.com		AUTOR: EDCOM-ESPOL	DESARROLLADORES: Eduardo Suárez Q. Rosalyn De La Cruz
NOMBRE FÍSICO: cons_muebles.php		NOMBRE LÓGICO: Consulta de muebles.	
DESCRIPCIÓN: Información sobre el mueble.			

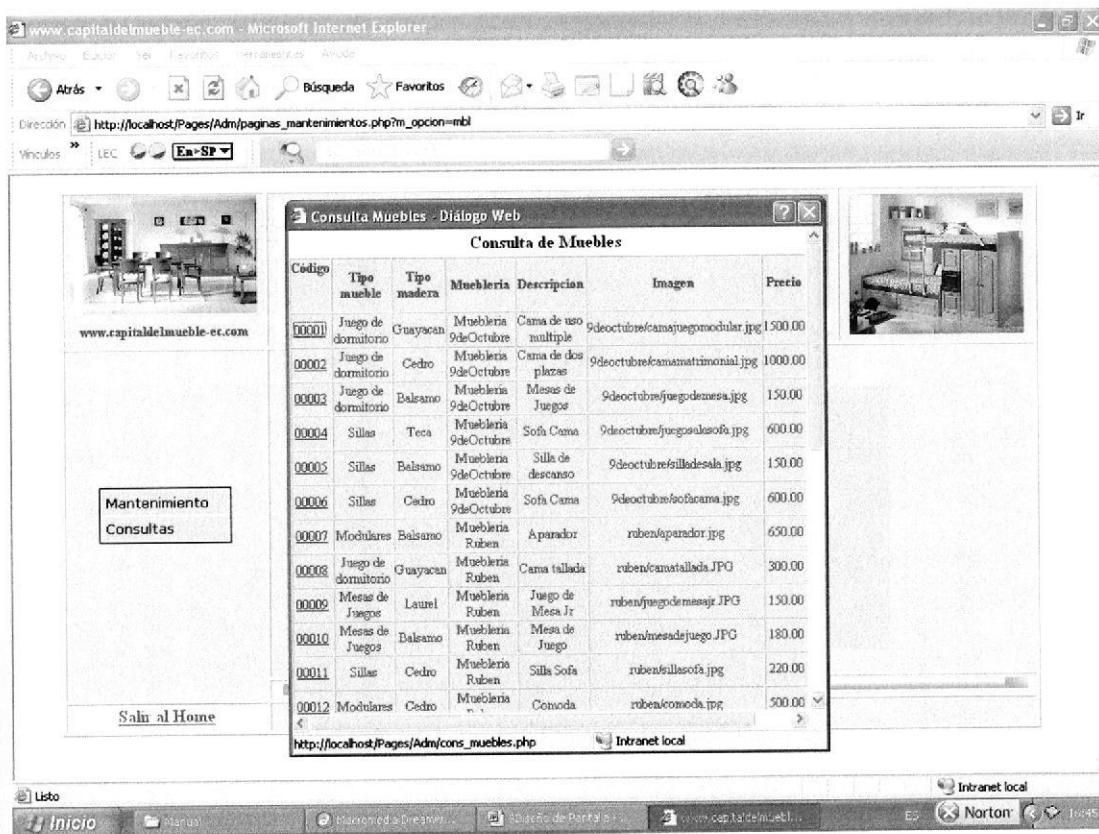

Código	Tipo mueble	Tipo madera	Muebleria	Descripcion	Imagen	Precio
00001	Juego de dormitorio	Guayacan	Muebleria 9deOctubre	Cama de uso multiple	9deoctubre/camajuegomodular.jpg	1500.00
00002	Juego de dormitorio	Cedro	Muebleria 9deOctubre	Cama de dos plazas	9deoctubre/camamatrimonial.jpg	1000.00
00003	Juego de dormitorio	Balsamo	Muebleria 9deOctubre	Mesas de Juegos	9deoctubre/juegodemesa.jpg	150.00
00004	Sillas	Teca	Muebleria 9deOctubre	Sofa Cama	9deoctubre/juegosaletsofa.jpg	600.00
00005	Sillas	Balsamo	Muebleria 9deOctubre	Silla de descanso	9deoctubre/silladesala.jpg	150.00
00006	Sillas	Cedro	Muebleria 9deOctubre	Sofa Cama	9deoctubre/sofacama.jpg	600.00
00007	Modulares	Balsamo	Muebleria Ruben	Aparador	ruben/aparador.jpg	650.00
00008	Juego de dormitorio	Guayacan	Muebleria Ruben	Cama tallada	ruben/camatallada.JPG	300.00
00009	Mesas de Juegos	Laurel	Muebleria Ruben	Juego de Mesa Jr	ruben/juegodemesajr.JPG	150.00
00010	Mesas de Juegos	Balsamo	Muebleria Ruben	Mesa de Juego	ruben/mesadejuego.JPG	180.00
00011	Sillas	Cedro	Muebleria Ruben	Silla Sofa	ruben/sillasofa.jpg	220.00
00012	Modulares	Cedro	Muebleria	Comoda	ruben/comoda.jpg	500.00

OBSERVACIONES:

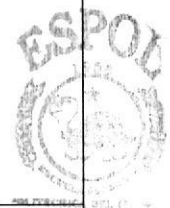

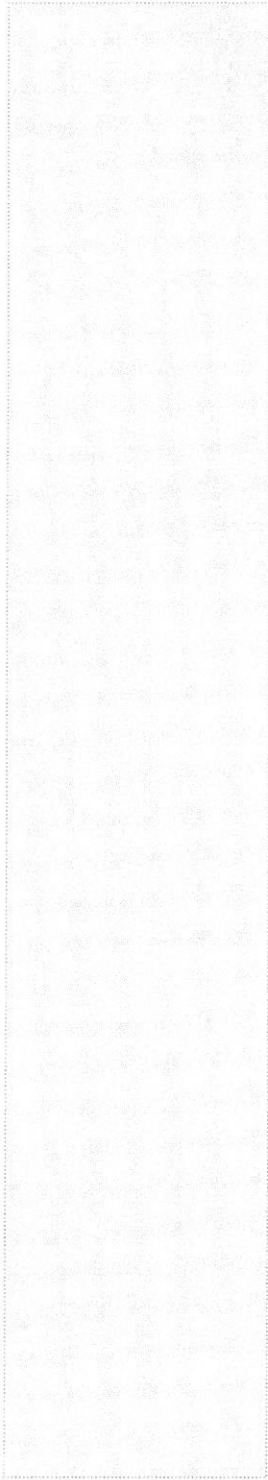



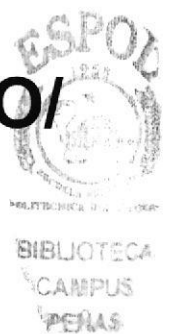

CAPÍTULO 10

DIAGRAMA DE ENTRADA/PROCESO/ SALIDA



10. DIAGRAMA DE ENTRADA-PROCESO-SALIDA (IPO)

10.1 INGRESO DE USUARIOS

	ESCUELA SUPERIOR POLITÉCNICA DEL LITORAL		Página 1 de 1
			Fecha / Elaboración 20/08/2007
WEB SITE: capitaldelmueble-ec.com	AUTOR: EDCOM-ESPOL	DESARROLLADORES: Eduardo Suárez Q. Roselyn De La Cruz	
USUARIO			
OBJETIVO: Realizar el Mantenimiento de los Usuarios del Sitio.			
DIAGRAMA DEL PROCESO			
<u>I</u>	<u>P</u>	<u>O</u>	
			
DESCRIPCIÓN DEL PROCESO			
1. Ingreso de los datos necesarios.			
2. Proceso de Mantenimiento.			
3. Actualización de la tabla USUARIO, que pertenece a la Base de Datos.			



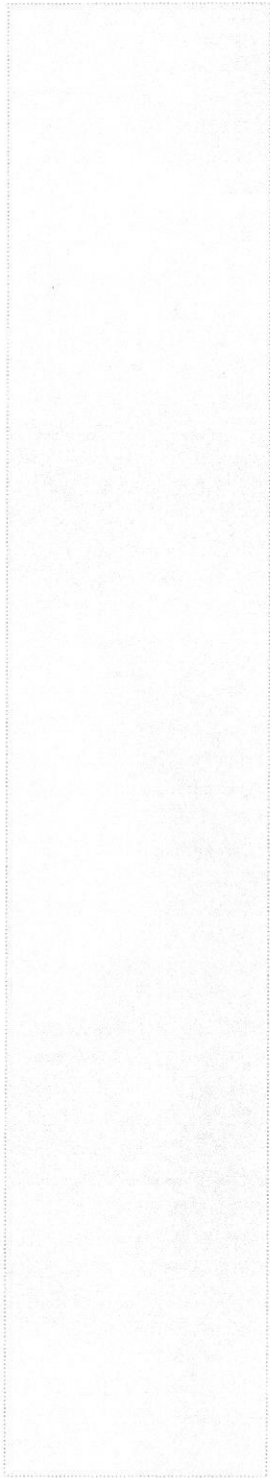

CAPÍTULO 11

CONTROL DE PROCESO/SEGURIDAD



11. SEGURIDADES DEL SISTEMA

11.1 NIVELES DE SEGURIDAD DE ACCESO Y USO

El sistema de Administración Capital del Mueble, cuenta con la seguridad para poder acceder al Sistema, las personas que administran el Web Site tienen asignado un usuario y una clave de acceso.

11.2 SEGURIDAD DE LA BASE DE DATOS

La responsabilidad del Administrador del Sitio es respaldar diariamente la información que se ingresa en el sitio. Tener conocimiento de la Base de Datos de la empresa.



BIBLIOTECA
CAMPUS
ESPOL
PERAÑE

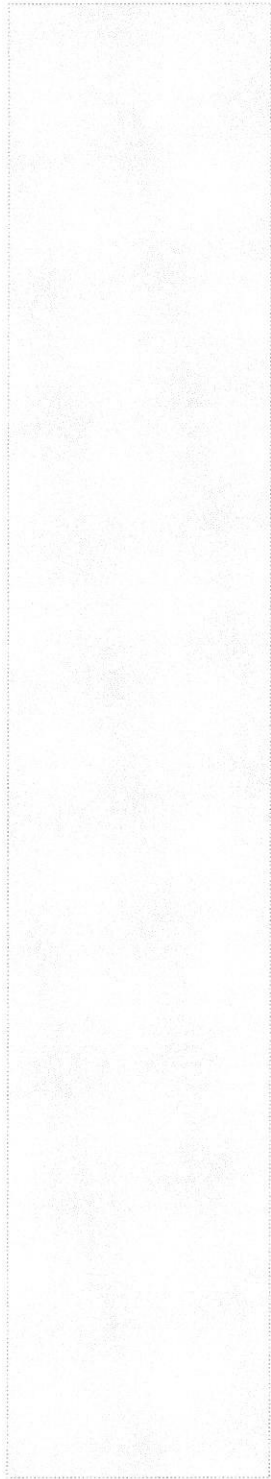

CAPÍTULO 12 **CARACTERÍSTICAS DE OPERACIÓN**



12. CARACTERÍSTICAS DE OPERACIÓN

- Verificación de correos enviados por nuestros usuarios.
- Ingreso de nuevas novedades artesanales brindadas por nuestros clientes.
- Análisis de correos enviado por los usuarios para renovar el sistema de pedidos.
- Actualizar Base del conocimiento.
- Realizar un sondeo de los mail si hay alguna necesidad por parte de los usuarios.
- Actualización de, servicios, fotos de muebles y archivos que se desarrollen en el Web.



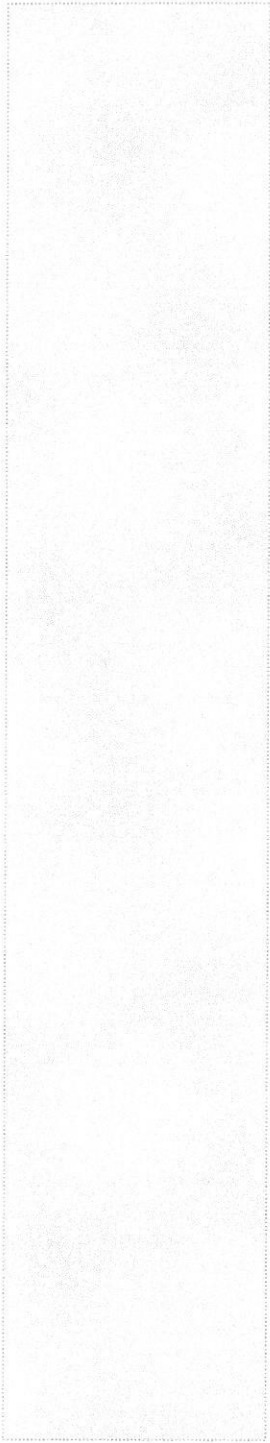

ANEXO A



BIBLIOTECA
CAMPUS
PEÑAS

A. HERRAMIENTAS UTILIZADAS EN EL WEB SITE CAPITAL DEL MUEBLE

A.1 PHP



PHP es un lenguaje de programación usado frecuentemente para la creación de contenido para sitios web con los cuales se puede programar las paginas html y los codigos de fuente. PHP es un acrónimo recursivo que significa "**PHP Hypertext Pre-processor**" (inicialmente PHP Tools, o, *Personal Home Page Tools*), y se trata de un lenguaje interpretado usado para la creación de aplicaciones para servidores, o creación de contenido dinámico para sitios web. Últimamente también para la creación de otro tipo de programas incluyendo aplicaciones con interfaz gráfica usando las librerías Qt o GTK+.

Servidor HTTP Apache



El **servidor HTTP Apache** es un software (libre) servidor HTTP de código abierto para plataformas Unix (BSD, GNU/Linux, etc.), Windows, Macintosh y otras, que implementa el protocolo HTTP/1.1 ^[1] y la noción de sitio virtual. Cuando comenzó su desarrollo en 1995 se basó inicialmente en código del popular NCSA HTTPd 1.3, pero más tarde fue reescrito por completo. Su nombre se debe a que originalmente Apache consistía solamente en un conjunto de parches a aplicar al servidor de NCSA. Era, en inglés, *a patchy server* (un servidor "parcheado").

El servidor Apache se desarrolla dentro del proyecto HTTP Server (httpd) de la Apache Software Foundation.

Apache presenta entre otras características mensajes de error altamente configurables, bases de datos de autenticación y negociado de contenido, pero fue criticado por la falta de una interfaz gráfica que ayude en su configuración.

AppServ es un paquete de software que nos permite instalar en nuestro ordenador, bajo el sistema operativo windows, en pocos segundos y sin dificultad, los siguientes programas:

- * Apache WebServer 1.3.26
- * Apache Monitor
- * PHP Script Language 4.2.2
- * MySQL Database 3.23.51
- * phpMyAdmin Database Manager 2.2.6
- * PHP-Nuke Web Portal System 5.6



A.2 MySQL

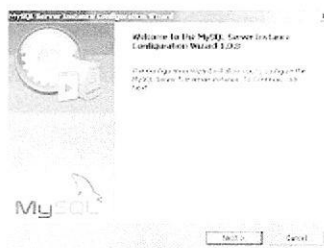

MySQL es un sistema de gestión de base de datos relacional, multihilo y multiusuario con más de seis millones de instalaciones^[1]. MySQL AB desarrolla MySQL como software libre en un esquema de licenciamiento dual. Por un lado lo ofrece bajo la GNU GPL, pero, empresas que quieran incorporarlo en productos privativos pueden comprar a la empresa una licencia que les permita ese uso.

Características (versión 4.0)

Inicialmente, MySQL carecía de elementos considerados esenciales en las bases de datos relacionales, tales como integridad referencial y transacciones. A pesar de ello, atrajo a los desarrolladores de páginas web con contenido dinámico, justamente por su simplicidad.

Poco a poco los elementos de los que carecía MySQL están siendo incorporados tanto por desarrollos internos, como por desarrolladores de software libre. Entre las características disponibles en las últimas versiones se puede destacar:

Amplio subconjunto del lenguaje SQL. Algunas extensiones son incluidas igualmente. Disponibilidad en gran cantidad de plataformas y sistemas.

Diferentes opciones de almacenamiento según si se desea velocidad en las operaciones o el mayor número de operaciones disponibles.

- Transacciones y claves foráneas.
- Conectividad segura.
- Replicación.
- Búsqueda e indexación de campos de texto.

MySQL es software de fuente abierta. Fuente abierta significa que es posible para cualquier persona usarlo y modificarlo. Cualquier persona puede bajar el código fuente de MySQL y usarlo sin pagar. Cualquier interesado puede estudiar el código fuente y ajustarlo a sus necesidades. MySQL usa el GPL (GNU General Public License) para definir que puede hacer y que no puede hacer con el software en diferentes situaciones. Si usted no se ajusta al GPL o requiere introducir código MySQL en aplicaciones comerciales, usted puede comprar una versión comercial licenciada.



espol
Biblioteca

CIB
004.68
[C.1] SUA



D-69012