

ESCUELA SUPERIOR POLITECNICA DEL LITORAL



CENTRO DE EDUCACION CONTINUA

DIPLOMADO EN ADMINISTRACION EMPRESARIAL

VIII PROMOCION

PLAN DE NEGOCIOS

T e m a :

"RESTAURANT DE COMIDA RAPIDA
ESPECIALIDAD EN PLATOS TIPICOS"

A U T O R

Carlos Emilio Illescas Alvarez



Año 2006

ESCUELA SUPERIOR POLITÉCNICA DEL LITORAL



CENTRO DE EDUCACION CONTINUA

DIPLOMADO EN ADMINISTRACIÓN EMPRESARIAL

VIII PROMOCIÓN

PLAN DE NEGOCIOS

TEMA

“RESTAURANT DE COMIDA RAPIDA
ESPECIALIDAD EN PLATOS TIPICOS”

AUTOR

CARLOS EMILIO ILLESCAS ALVAREZ

AÑO

2006

INDICE

CAPITULO 1	4
1.1 La empresa	4
1.2 Misión – Visión	4
1.3 Objetivo	5
1.4 Valores Organizacionales	5
1.4.1 Principios	6
1.4.2 Código de Ética	6
1.5 Organigrama	8
CAPITULO 2	9
2 Estudio de Mercado	9
2.1 Objetivos del estudio de mercado	9
2.2 Identificación del Servicio	9
2.2.1 Clasificación por su uso	9
2.2.2 Clasificación por su efecto	9
2.3 Análisis de la Demanda	9
2.3.1 Segmentación de Mercado	9
2.3.2 Factores que afectan la demanda	10
2.3.2.1 Tamaño y Crecimiento de la población	10
2.3.2.2 Hábitos de Consumo	10
2.3.2.3 Gustos y Preferencias	10
2.3.2.4 Niveles de ingreso	10
2.3.3. Demanda Actual	11
2.3.3.1 Metodología de la Investigación	11
2.3.4 Proyección de la Demanda	12
2.4 Análisis de la Oferta	15
2.4.1 Factores que afectan la Oferta	15

2.4.1.1 Incursión de nuevos competidores	16
2.5 Determinación de la demanda insatisfecha	16
2.6 Comercialización	17
2.6.1 Estrategia de Precios	17
2.6.2 Análisis FODA	17
2.6.3 Estrategias de Promoción	18
2.6.4 Estrategia de Servicios	18
2.6.5 Estrategia de Plaza	18
2.7 Análisis de Precios	18
2.8 Canales de Distribución	19
Conclusión de Estudio de Mercado	19
CAPITULO 3	20
Estudio Técnico	20
3.1 Tamaño del Proyecto	20
3.1.1 Factores determinantes del tamaño	20
3.1.2 Optimización del Tamaño	22
3.1.3 Localización del Proyecto	23
3.1.4 El proceso de producción	24
3.1.5 Estimación de la inversión	24
3.1.6 Calendario de ejecución del proyecto	26
CAPITULO 4	27
Estudio Financiero	27
4.1 Presupuestos	27
4.1.1. Presupuesto de Inversión	27
4.1.1.1 Presupuesto Activos Fijos	27
4.1.1.2 Presupuesto Activos Intangibles	28

4.1.1.3 Presupuesto Capital de Trabajo	28
4.1.2 Presupuesto de operación	29
4.1.2.1 Presupuesto de Ingresos	29
4.1.2.2 Presupuesto de Egresos	29
4.1.2.3 Presupuesto de Financiación	30
4.1.4 Punto de Equilibrio	30
4.2 Estados Financieros Pro Forma	32
4.2.1 Estado de Resultados	32
4.2.2 Balances Proyectados	33
4.2.3 Flujo de Caja Proyectado	34
4.3 Flujo de Fondos	34
4.4 Evaluación Financiera	34
4.4.1 Determinación de la tasa de descuento	34
4.4.1.1 Del Proyecto	34
4.4.2 Criterios de Evaluación	35
4.4.2.1 VAN	35
4.4.2.2 TIR	35
4.4.3 Análisis Sensibilidad	36
CAPITULO 5	37
5.1 CONCLUSIONES	37
5.2 RECOMENDACIONES	38

CAPITULO 1

1.1. LA EMPRESA

- Datos Generales
- Razón social: Carlille S.A.
- Marca Comercial: Picaditas
- Dirección del 1er local: Casco Comercial – Guayaquil - Ecuador
- Objeto de la empresa: elaboración y comercialización de comidas rápidas en la modalidad de platos típicos ecuatorianos.
- Tipo de organización
- *Persona jurídica constituida como compañía limitada.*
- Categoría actual: Microempresa
- Representante legal
- Carlos Illescas
- Enfoque comercial: clase media. Cualquier segmento de la población tiene accesos a estos productos.

1.2 MISION – VISION

MISION CORPORATIVA

OFRECER A NUESTROS CLIENTES PRODUCTOS ALIMENTICIOS TIPICOS ECUATORIANOS PREPARADOS Y SERVIDOS BAJO STANDARES DE RAPIDEZ Y CALIDAD.

ESTAMOS COMPROMETIDOS EN OFRECER A NUESTROS ACCIONISTAS RAZONABLES NIVELES DE RENTABILIDAD SOBRE SU INVERSION Y A LOS EMPLEADOS UN CONFORTABLE AMBIENTE LABORAL.

VISION

CONVERTIRNOS EN LA ALTERNATIVA NUTRICIONAL PREDILECTA DE TODOS QUIENES GUSTAN DE LA COMIDA TIPICA ECUATORIANA TIPO SEMICOMPLETA EN EL ECUADOR Y EN EL RESTO DEL MUNDO A TRAVES DE FRANQUICIAS.

1.3 OBJETIVO

- A través de una pequeña inversión desarrollar un negocio que ofrezca a sus clientes una alternativa de alimentos típicos de rápida preparación bajo criterios de elaboración debidamente organizados, genere un flujo de caja diario, una razonable rentabilidad, y fuentes de empleo.
- El presente trabajo se lo hizo pensando en integrar en un solo concepto el servicio de preparación y venta de comidas rápidas de platos típicos ecuatorianos con proyección de establecer una cadena de locales que luego serán explotados *mediante franquicia*.
- El lugar en el que desarrollara originalmente este negocio será la ciudad de Guayaquil, para en el futuro ampliarse a otras ciudades del país y del mundo.
- Estamos convencidos que fusionando conceptos de calidad, capacidad de trabajo, constancia y un poco de inteligencia financiera, este proyecto se convertirá en una productiva realidad
- A pesar que el mercado al que esta dirigido este proyecto esta bastante competido en el país, justificamos la presencia del mismo considerando que se trata de productos originarios en artículos de primera necesidad y que los gustos y preferencias del mercado potencial dan indicios de una preferencia por su consumo.
- La actividad de comida rápida de platos típicos ecuatorianos concentraran las especialidades que se ofrecerán bajo criterios de preparación técnicos y de calidad a los que ser agregara entrega a domicilio.

1.4 VALORES ORGANIZACIONALES

- ORIENTACION DE SERVICIO AL CLIENTE
- TRABAJO EN EQUIPO
- CONOCIMIENTO DEL NEGOCIO Y AUSTERIDAD
- TRABAJO BAJO PRESION
- VALORES ETICOS Y MORALES

1.4.1

PRINCIPIOS

- Respeto a los gustos y preferencias de los clientes
- Responsabilidad sobre el estado de los alimentos y calidad de los mismos, tanto al momento de su adquisición como en su preparación.
- Apreciar y fomentar el amor al trabajo bien realizado, los logros de equipo y las buenas relaciones interpersonales.
- Acoger con buena disposición las eventuales bien intencionadas críticas hechas por los clientes.
- Seleccionar adecuadamente el recurso humano que cumplan con los valores organizacionales, que permita mantener una organización eficiente y respetuosa de las leyes.

1.4.2

CODIGO DE ETICA

El empleado de nuestra empresa se compromete a mantener sobre todo el decir la verdad, no apropiarse de artículos que no le pertenecen, comprometerse al trabajo en equipo en aras de brindar un excelente servicio al cliente y ser leal a la institución.

No puede el personal prestar servicios en otra compañía que compita con nuestro negocio.

Todo el personal debe ser tratado con dignidad y respeto.

El hostigamiento y acoso sexual constituyen una inmoralidad, que debe ser reportada a la administración para las sanciones o acciones determinadas por la ley

El hostigamiento comprende toda conducta degradante u ofensiva, ya sea verbal o física y que guarde relación con el sexo, color, raza, religión, nacionalidad, edad o discapacidad de una persona.

No se deberá recibir ni ofrecer gratificaciones o sobornos a proveedores, clientes, empleados o entes gubernamentales

La empresa procurara siempre brindar a sus empleados y a las personas que visitan sus instalaciones un lugar seguro y saludable.

Esta prohibido cualquier tipo de comportamiento violento, peleas, amenazas que atenten contra la seguridad de sus empleados, clientes, proveedores o visitantes.

La empresa no permite que sus empleados laboren bajo la influencia de sustancias toxicas, incluido el alcohol, drogas o cualquier medicamento, con o sin prescripción medica que interfiera negativamente en el desempeño de su trabajo y que ponga en peligro su propia seguridad, la de otras personas y los bienes de la compañía.

Se brindara a sus clientes productos en buen estado, de buena calidad y en la cantidad que haya sido definida por la administración para los diferentes platos y en los precios *establecidos e informados previamente a la clientela*

Los colaboradores de la empresa procuraran mantener siempre limpios y en buen estado los equipos propiedad de la compañía.

Se debe evitar toda situación que genere o pudiese generar un conflicto de intereses con aquellos de la compañía

Concienciar a su personal en que son representantes de la compañía en todo momento, serán respetadas sus ideas y opiniones pero se espera de ellos una conducta personal que no afecte la reputación de la empresa

El código de ética de la compañía deberá ser conocido y cumplido por todo el personal de colaboradores de la compañía.

1.5 ORGANIGRAMA

ORGANIGRAMA

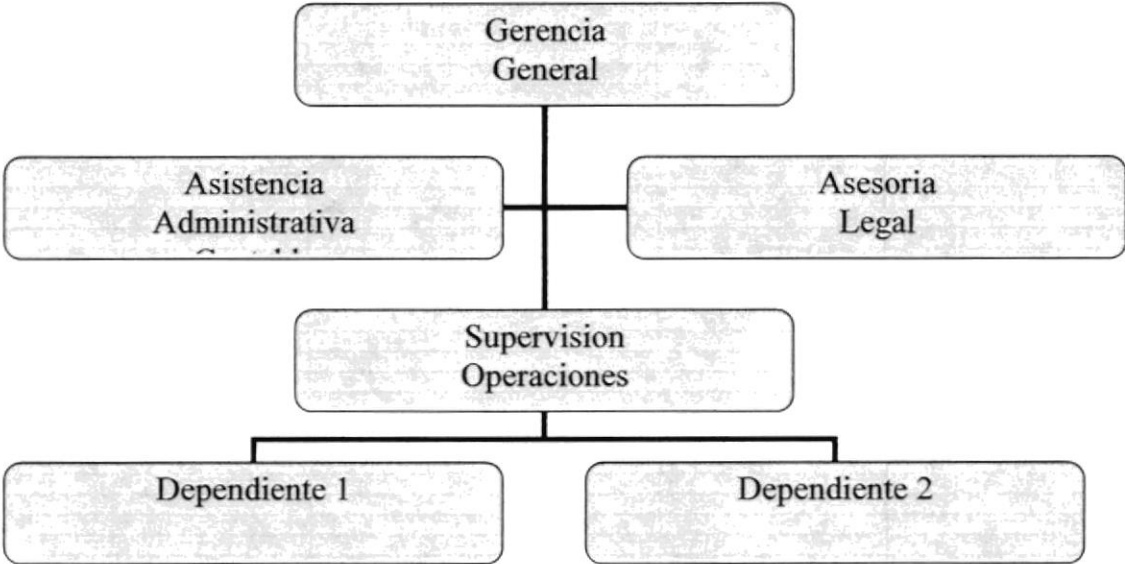

CAPITULO 2

2. ESTUDIO DEL MERCADO

2.1 Objetivos del estudio de mercado

El propósito de realizar el estudio de mercado es lograr determinar la factibilidad del proyecto a través del análisis de las diferentes variables que tienen relación con la ejecución del mismo, como son: de sus clientes a través de la proyección de la demanda, de la competencia a través de la proyección de la oferta, de los proveedores, precios, etc.

2.2 Identificación del Servicio

2.2.1 Clasificación por su uso

Por su uso la clasificamos dentro de los bienes finales.

Categoría de Alimentos preparados.

Son platos típicos alimenticios ecuatorianos de preparación rápida, servidos en modalidad de combos. Las características de los productos es que sean preparados higiénicamente, con ingredientes sanos para la salud y en una forma ágil

2.2.2 Clasificación por su Efecto

Los clasificamos como bienes iguales a los existentes, a los que se agregara alguna

Diferenciación, como el servicio a domicilio.

2.3 Análisis de la Demanda

2.3.1 Segmentación de Mercado

Estará dirigido hacia todo tipo de público. Se estima que los costos estarán al alcance de la clase media. Para este estudio haremos la evaluación considerando la ubicación del restaurant en la parroquia Olmedo sector de la Bahía, en pleno casco comercial y a pocos metros del Malecón Simón Bolívar, donde circula gran cantidad de personas diariamente. La población que predomina en el sector es de comerciantes minoristas y oficinistas.

2.3.2 Factores que afectan la Demanda

2.3.2.1 Tamaño y crecimiento de la población

Las proyecciones de crecimiento poblacional de la ciudad de Guayaquil según información del INEC las presentamos a continuación:

Año	Población Guayaquil
2001	2'029.782
2002	2'066.887
2003	2'090.039
2004	2'113.132
2005	2'139.140
2006	2'168.319
2007	2'194.442
2008	2'221.214
2009	2'248.313
2010	2'275.743

Específicamente para el año 2001 la población censada en la parroquia Olmedo ascendió a 9818 personas según el INEC (Ver Anexo Proyección de la Población)

2.3.2.2 Hábitos de Consumo

Según el INEC entre Febrero del 2003 y Enero del 2004 la población de Guayaquil destino un 13% de los gastos corrientes totales anuales a consumo en Restaurants y Hoteles. Vale destacar que el segmento ubicado en el 3er Quintil ósea la clase media destino un 16% a este gasto. (Ver Anexo Cuadro # 49)

2.3.2.3 Gustos y Preferencias

La población ecuatoriana y particularmente la que reside en la ciudad de Guayaquil prefiere la comida típica según se desprende de la encuesta realizada a un segmento de la población que trabaja y circula por el sector donde se planea ubicar el restaurante.

La encuesta demostró bastante aceptación hacia platos de comida semi-completa.

2.3.2.4 Niveles de Ingreso

Según el INEC en el periodo comprendido entre Febrero del 2003 y Enero del 2004 los 2'083.851 residentes de Guayaquil percibieron ingresos por US\$ 3.482'729.634 lo que equivale a una media de US\$ 1.671,30 por persona. (Ver Anexo Cuadro # 30)

En el sector donde va a estar ubicado el local comercial acuden diariamente gran cantidad de comerciantes minoristas, oficinistas y personas que acuden a realizar trámites y negocios en el sector.

Los productos que comercializara la empresa son considerados bienes normales, consecuentemente los ingresos de las personas no se consideran como un factor que afecta la demanda.

2.3.3 Demanda Actual

2.3.3.1 Metodología de la Investigación

Los elementos que han servido como referente de la investigación han sido entre otros la elaboración de una encuesta, la cual fue dirigida hacia el mercado Objetivo. Adicionalmente se obtuvo información estadística del ISTAT relacionada con la población, ingresos y gastos de la población. Por otro lado, obtuvimos información proporcionada por el Muy Ilustre Municipio de Guayaquil, acerca del número de competidores *Existentes en la parroquia donde funcionara el local*

La encuesta se la realizo a 369 personas de un universo total de 9.516 personas Habitantes de la parroquia Olmedo

Se utilizo la formula para determinar tamaños de muestras finitas

Donde
$$n = \frac{Z^2 * N * P * Q}{E^2 (N - 1) + Z^2 * P * Q}$$

n Tamaño de la muestra

Z Nivel de confianza

P probabilidad de aceptación del producto

Q probabilidad de no aceptación del producto

E error máximo permitido

N universo

Reemplazando $n = (1.96^2 * 9516 * 0.5 * 0.5) / 5\%^2 * 9515 + 1.96^2 * 0.5 * 0.5)$

Resultado $n = 369$

La Encuesta se la realizo a personas que trabajan en la periferia del sitio donde Va a estar ubicado el restaurant.

Es importante destacar que las personas realmente encuestadas fueron 265 por cuanto la muestra fue calculada originalmente con la formula para poblaciones infinitas que era la unica formula que nos proporcionaron en modulo anterior.

El diseño del cuestionario se lo hizo en base a 10 preguntas y en su gran mayoría con un formato de selección múltiple.

Se adjunta dentro de los anexos el diseño del cuestionario.

2.3.4 Proyección de la Demanda

La demanda como conocemos esta dada en función del precio de los productos, Precio de los bienes sustitutos o complementarios, el ingreso del consumidor y los Gustos y preferencias del consumidor

Para nuestro caso hemos hecho una relación de proyección en función del tiempo y de los salarios promedio indicados por el INEC, sin embargo la proyección en relación al tiempo es la mejor variable independiente por cuanto nos da un coeficiente de correlación de 0.97

Esto significa que en el transcurso del tiempo la cantidad demandada aumentara por un mayor número de consumidores.

Años	Población	Consumidores
1	2029782	9540
2	2066887	9714
3	2090039	9823
4	2113132	9932
5	2119140	9960
6	2168319	10191
7	2194442	10314
8	2223246	10449
9	2253987	10594
10	2286772	10748

Fuente INEC Proyección de la población ecuatoriana por área y años calendario

Según provincias y cantones donde el año 1 es el 2.001 y el año 10 el 2.010
 La columna Población corresponde a la población urbana de Guayaquil
 La columna consumidores se la estimo como equivalente a la parroquia Urbana Olmedo de la ciudad de Guayaquil, para el caso el 0.47% de la población total

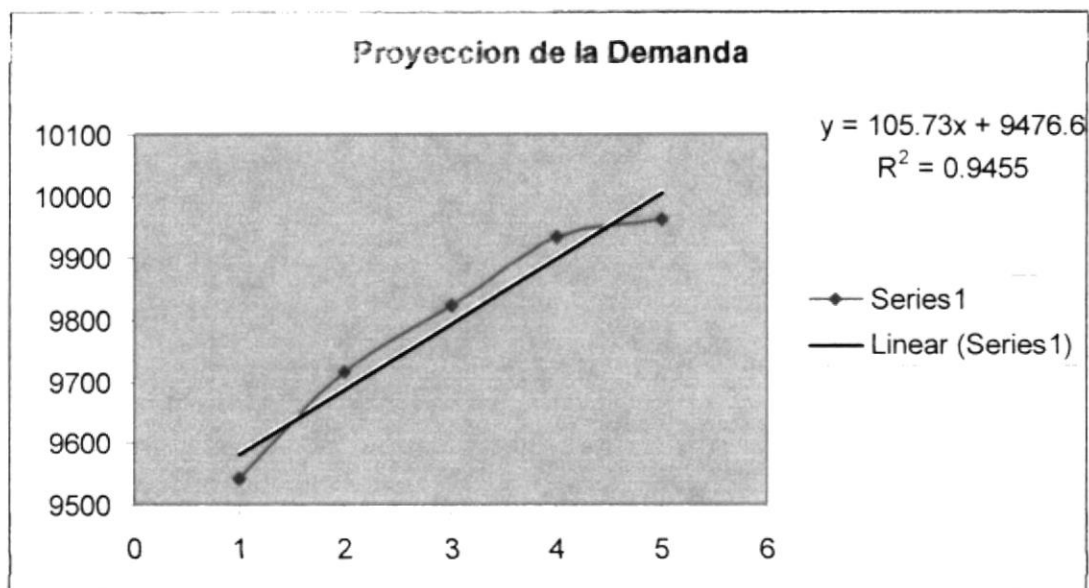

El nivel de determinación es 0.9455 y el coeficiente de correlación nos dio 0.97

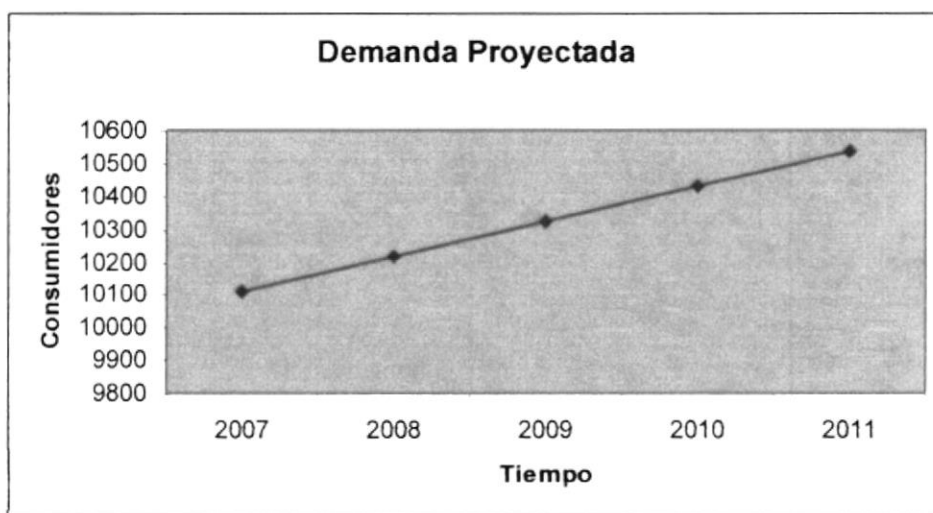

Se acompaña datos de la serie histórica de sueldos y salarios.

SERIE HISTÓRICA ANUAL DE LOS ÍNDICES DE EMPLEADOS, OBREROS, SUELDOS, SALARIOS Y HORAS TRABAJADAS

PERÍODO 1986-2005

AÑOS	ÍNDICE GENERAL DE:				HORAS TRAB.	
	EMPLEADOS	OBREROS	SUELDOS	SALARIOS	EMPLEADOS	OBREROS
1986	103,4	97,9	123,1	115,1	----	----
1987	105,7	98,3	155,6	145,9	----	----
1988	105,9	94,8	217,1	179,6	----	----
1989	104,6	92,0	348,5	283,1	----	----
1990	103,5	95,3	514,3	427,0	----	----
1991	107,9	94,6	810,3	659,0	----	----
1992	108,6	89,3	1.352,3	1.101,5	----	----
1993	106,0	88,3	1.980,3	1.764,3	----	----
1994	104,2	79,1	2.980,6	2.613,3	----	----
1995	103,1	73,3	4.034,7	3.547,7	----	----
1996	100,5	69,2	5.292,2	4.585,3	----	----
1997	97,7	68,0	6.902,4	5.684,2	----	----
1998	96,6	66,9	9.103,3	7.285,8	----	----
1999	100,2	101,0	113,1	108,1	----	----
2000	100,6	108,4	221,7	210,4	----	----
2001	104,9	115,7	346,3	330,7	----	----
2002	112,2	118,8	433,7	409,5	----	----
2003	100,7	98,6	102,6	103,8	101,4	101,7
2004	102,9	96,2	112,9	108,3	103,1	100,7
2005	108,2	102,6	123,8	121,1	110,8	107,7

La Encuesta de Empleo y Remuneraciones data desde 1957, año en el cual, tomando como marco de muestra el Censo Industrial de 1956, se implanta esta encuesta con base a Dbre. del año 1956.

Posteriormente se cambia la base al año 1965, siendo el nuevo marco de muestra el Censo Industrial de 1965.

En el año 1985, se construye una nueva muestra, para la cual el marco es el Directorio de las Encuestas Económicas de 1982 y estableciendo como base el tercer trimestre de 1985.

Hacia 1988 se cambia el marco y la base. El nuevo marco ahora es el Directorio de las Encuestas Económicas Anuales de 1986 y la base es el mes de septiembre del mismo año.

Utilizando como marco el Directorio de 1988, y estableciendo la base en el primer trimestre de 1999, se rediseña nuevamente la encuesta.

En el año 2003, utilizando como marco el Directorio de las Encuestas Económicas Anuales 2001 se procede a cambiar la muestra y la base, la misma que ahora es el primer trimestre del año 2003. También se incorpora a la investigación y publicación las variables género y horas trabajadas.

En relación con los ingresos la función dio la siguiente ecuación

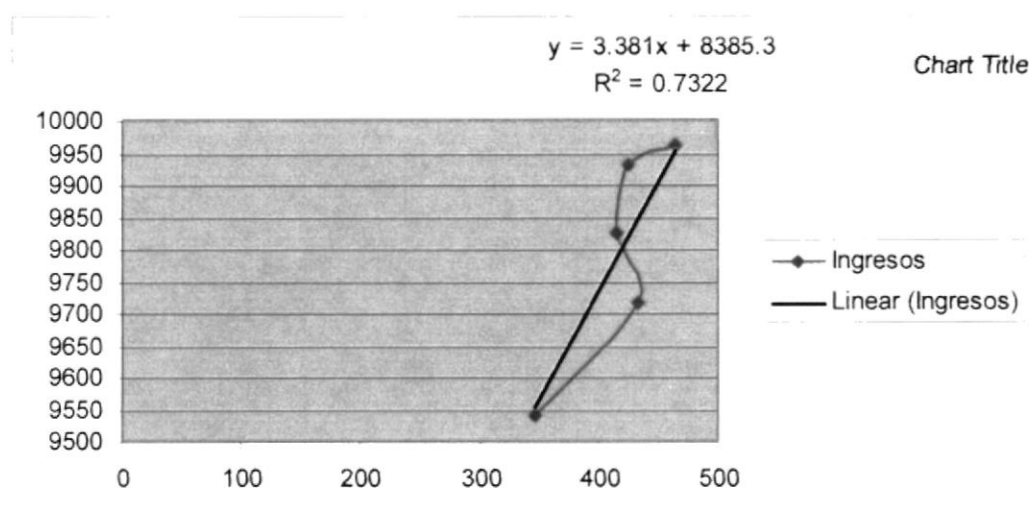

Se consideraron los datos siguientes:

Años	Consumidores	Ingresos
1	9540	346
2	9714	433
3	9823	415
4	9932	425
5	9960	464

El nivel de correlación nos dio 0.85

2.4 Análisis de la Oferta

Según información proporcionada por la Muy Ilustre Municipalidad de Guayaquil en la parroquia Olmedo existen autorizados para el funcionamiento como Restaurantes, Cafés y otros establecimientos que expenden comidas y bebidas 129 locales. Ver Anexo (Locales Comerciales por Actividad)

2.4.1 Factores que afectan la Oferta

Los principales factores que pueden afectar los considerados factores exógenos como:

- Eventuales ordenanzas municipales
- Procesos inflacionarios

2.4.1.1 Incursión de nuevos competidores

Por la información obtenida en sitio no hay evidencias de la presencia potencial de nuevos competidores actualmente

2.5 Determinación de la Demanda insatisfecha

Demanda	Oferta	Demanda Insatisfecha	Demanda Actual
10191	6585	3606	1803
10314	6585	3729	1865
10449	6585	3864	1932
10594	6585	4009	2005
10748	6585	4163	2082

Hemos considerado la demanda proyectada en número de consumidores potenciales Y como Oferta hemos estimado que los 439 locales comerciales existentes en la parroquia Olmedo atenderán unas 15 personas, por ello determinamos que la demanda insatisfecha asciende a los valores mencionados en la columna indicada.

Consideramos un 50% de preferencia hacia nuestro negocio de parte de esa demanda insatisfecha, cantidades que la consideramos como la Demanda Actual

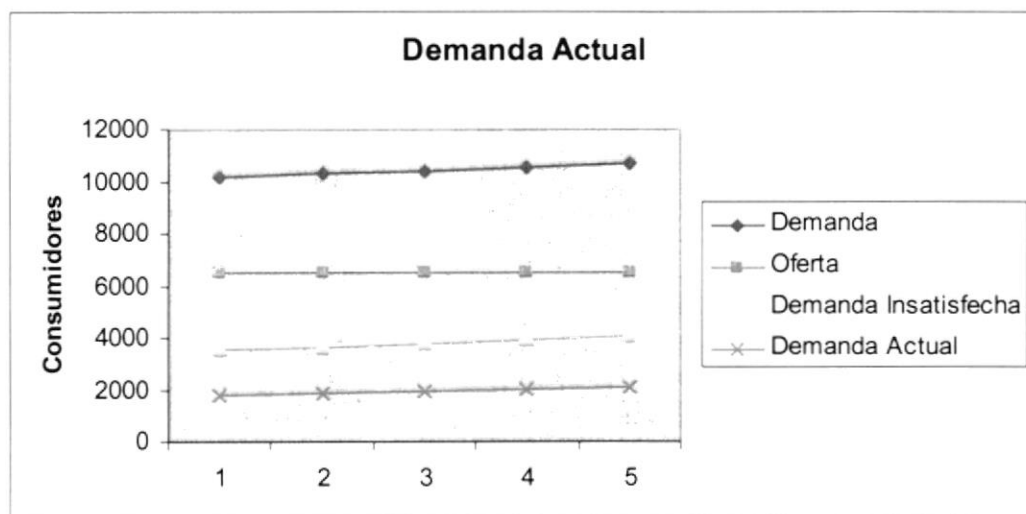

2.6 Comercialización

2.6.1 Estrategia de Precios

El poder de compra esta determinado por el precio que están dispuestos a pagar en promedio por los productos que se comercializaran de acuerdo a la muestra encuestada, en este caso US\$ 1,50

La frecuencia mensual promedio estimada es 12 veces mensuales

Consumo por persona US\$ 1,50 x 12 = US\$ 18

US\$ 18 X 369 (muestra) = US\$ 6,642 mes

Si calculamos para la demanda actual estimada US\$ 18 x 1803 = US\$ 32,454 mes

Si potencializamos para el total de habitantes de la parroquia

9.516 x US\$ 18 = US\$ 171,288 mes

2.6.2 Análisis FODA

Hemos realizado un análisis FODA de nuestro producto encontrando los siguientes

Resultados

Fortalezas

Variedad de alternativas
Rapidez en la atención
Calidad de los productos (sabor e higiene)
Servicio a domicilio
Generación de flujo de caja diario

Oportunidades

Bajo poder de negociación de los clientes
Amplio mercado potencial
Bajo poder de negociación de los proveedores
Ampliación de puntos de venta a otros sectores
Crear franquicia

Debilidades

Inexperiencia en la actividad del propietario
Depender de proveedores en ciertos productos
Negocio poco conocido
Manejar productos perecibles

Amenazas

Dependencia de terceros en la elaboración de productos
Que aparezcan competidores agresivos
Disminución de poder de compra de consumidores
Ordenanzas municipales
Que no exista suficiente demanda

2.6.3 Estrategias de Promoción

Dentro de las diferentes alternativas hemos considerado

La oferta de combos, promocionando a través de las degustaciones, promoción inicial de vasos de cola gratis por la compra de cualquiera de los productos
Limpieza, salud, buen sabor y bajos precios
Para el crecimiento de las ventas se promocionara con las instituciones
Luego de 12 comidas al mes reclame 1 combo promocional gratis
No se realizara promociones publicitarias por ningún medio de comunicación

2.6.4 Estrategias de Servicio

La atención educada, atenta y personal debe ser un distintivo de la empresa.
El servicio a domicilio será una de las principales características de esta empresa.
El personal debe ser joven y de buena presencia y compuesto mayoritariamente por mujeres.

2.6.5 Estrategia de Plaza

En la plaza donde estará ubicado el negocio se requiere únicamente de Hojas volantes para difundir la presencia del local.

2.7 Análisis de Precios

En la encuesta realizada se determino que las personas gustan de la comida típica ecuatoriana, particularmente de los ceviches sin embargo están dispuestos a pagar precios que no guardan relación con el costo del producto

Considerando precios del mercado y los costos de producción se estima una tabla de precios como la detallada a continuación:

PRODUCTOS	Costo U.	Precio U.
Ceviche pescado	1.05	3.2
Ceviche camaron	1.40	4.2
Bolon de verde	0.35	1.2

Tortilla de verde	0.35	1.2
Humita	0.35	1.2
Colas/jugo	0.25	0.3
Agua	0.25	0.3
Sanduche pavo	0.35	1.7

2.8 Canales de Distribución

Los productos serán distribuidos directamente a través de nuestro local y en los casos pertinentes la entrega se hará a domicilio.

CONCLUSIONES DE ESTUDIO DE MERCADO

Este estudio de mercado ha buscado dar mayor certeza al plan de negocio de crear un restaurant de comida típica ecuatoriana, llegándose a algunas conclusiones:

El sector donde estará ubicado es de mucha afluencia de público y según encuesta realizada en el sitio existe interés en este tipo de comida

Existe competencia en la actualidad pero de comida típica ecuatoriana completa, y comida rápida internacional.

En materia de comida rápida existen 2 empresas que franquicia las marcas que son Mc Donalds y Las Menestras del Negro

De montarse el negocio, este no demandara demasiada inversión inicial

Por otra parte las debilidades del know how en el negocio se buscara sustentar en base de la contratación de personal con experiencia en esta actividad.

Se diferenciara el servicio en base a entrega a domicilio y en base una imagen jovial debidamente uniformada del personal.

Las personas encuestadas aunque prefieren algunas especialidades desean precios muy bajos que no guardan relación ni con el mercado ni con la rentabilidad real del negocio, esta consideramos es la parte sensible de la encuesta

CAPITULO 3

ESTUDIO TECNICO

3.1 Tamaño del Proyecto

El tamaño del proyecto es la determinación de su capacidad instalada y se expresa en unidades de producción por año.

3.1.1. Factores determinantes del tamaño

a) Costo de Insumos

Para calcular el valor de los insumos se tomo como referencia el costo de los productos utilizados en 2 de los productos que se pondrán a la venta

Bolon de verde

Ingrediente	Costo unitario
1 plátano	0.07
1 cucharada aceite	0.05
queso 200 grs	0.15
sal al gusto	0.02
1 cucharada mantequilla	0.06
platos y cucharas plástico	0.04
Costo total	0.39

Ceviche pescado

1 libra pescado	3
3 limones	0.07
perejil	0.05
1 naranja	0.02
1 cebolla	0.08
sal	0.02
salsa inglesa	0.02
canguil	0.16
platos y cucharas plástico	0.05
Total	3.47
Costo total plato	0.87

Se ha estimado como capital de trabajo para la compra de los productos el valor de US \$ 1,500 equivalente a 2,174 platos, si consideramos un costo por plato de US \$0.69.

b) Costo de la Mano de Obra

PERSONAL	Unidad de medida	Cant.	Costo Unit.	Costo Total	IESS 12,15%	13 ER SUELDO	14 SUELDO	VACAC.	Costo Mensual
Administrador	mes/hombre	1	400.00	400.00	48.60	33.33	13.33	16.67	511.93
Supervisor1	mes/hombre	1	200.00	200.00	24.30	16.67	13.33	8.33	262.63
Supervisor2	mes/hombre	1	200.00	200.00	24.30	16.67	13.33	8.33	262.63
Dependiente1	mes/hombre	1	160.00	160.00	19.44	13.33	13.33	6.67	212.77
Dependiente2	mes/hombre	1	160.00	160.00	19.44	13.33	13.33	6.67	212.77
Mensajero	mes/hombre	1	160.00	160.00	19.44	13.33	13.33	6.67	212.77
cocinero	mes/hombre	1	180.00	180.00	21.87	15.00	13.33	7.50	237.70
Asistente Administrativa contable	mes/hombre	1	320.00	320.00	38.88	26.67	13.33	13.33	412.21
TOTAL		8.00	1,780.00	1,780.00	216.27	148.33	106.67	74.17	2,325.44

Costo Anual	Costo Operativo	Costo Administrativo
6,143.20		6,143.20
3,151.60	3,151.60	
3,151.60	3,151.60	
2,553.28	2,553.28	
2,553.28	2,553.28	
2,553.28		2,553.28
2,852.44	2,852.44	
4,946.56		4,946.56
27,905.24	14,262.20	13,643.04

En esta tabla se han incluido los gastos en sueldos tanto de personal operativo como administrativo.

c) Costos de servicios Básicos

Rubro	Costo Estimado
Agua Potable	40
Energía	80
Teléfono	70
Alquiler	900
Gas	10
Total	1,100

d) Gastos Imprevistos

Para los gastos varios e imprevistos se ha considerado un 5% respecto de las ventas, es decir se estima que estos gastos van a ser variables y van a estar en función sobre todo de las ventas como por ejemplo los envases.

Disponibilidad de Recursos Financieros

El capital de trabajo que la empresa necesita para operar en un mes es de US \$4,930

3.1.2 Optimización del tamaño.

TAMANO	CAPACIDAD	INGRESOS	COSTO		INVERSION
	PRODUCCION		FIJO	VARIABLE	
A= # PLATOS	30,000	64,440	39,000	0.69	11,666
B= # PLATOS	35,000	75,180	40,000	0.68	11,666
C= # PLATOS	45,000	96,660	43,500	0.67	12,386
D= # PLATOS	50,000	107,400	44,500	0.65	12,386

Se ha considerado cuatro alternativas de tamaño para este proyecto, resultando la alternativa D la mas interesante por cuanto el VAN resultante es el mas atractivo de todos. En número de unidades equivale a decir un ticket average de 13 platos por hora en las 12 horas de atención al publico en 360 días.

No se ha considerado ningún valor de salvamento de los activos porque consideramos que al término de los 5 años ya estarán completamente depreciados.

Se adjunta el detalle del análisis a través de los Anexos Tamaños T1 – T2 – T3 – T4

3.1.3 Localización del Proyecto

Para la ubicación del negocio se consideraron 3 sitios de la ciudad de Guayaquil que fueron: centro de la ciudad en las inmediaciones de la Bahía. Urdesa Central y Alborada, estas ultimas en la zona norte de la ciudad.

La evaluación se la realizo en base a ponderación que presentamos a continuación:

Elemento	Ponderación %	A	B	C
Acceso al Mercado	20%	1.6	1.8	1.6
Disponibilidad de Equipos	15%	1.2	1.35	1.2
Acceso a Insumos	20%	1.6	1.6	1.6
Disponibilidad de Mano de Obra.	10%	0.8	0.8	0.8
Competencia en el sector	6%	0.48	0.48	0.54
Movilización	6%	0.48	0.42	0.54
Servicios Básicos	8%	0.64	0.64	0.64
Combustible	2%	0.18	0.14	0.16
Servicios Médicos	2%	0.16	0.14	0.18
Servicios de Seguridad	5%	0.4	0.4	0.45
Otros	6%	0.48	0.54	0.54
TOTAL	100%	8.02	8.31	8.25

Para mayor identificación A = Alborada B = Bahía y C = Urdesa

Por lo que se considero que el sitio mas adecuado para la ubicación fue en el sector de la Bahía por que se encuentra rodeado de gran cantidad de comercio, oficinas así como gran cantidad de población flotante.

El eventual mayor problema que podría ocurrirle por su localización es el parqueo, sin embargo hemos considerado 2 cosas: existe actualmente gran cantidad de áreas parqueo en la zona como por ejemplo los correspondientes al Malecón Simón Bolívar y por otro lado la clientela será la que este ubicada en la zona. Es decir que consideramos poco probable que las personas se desplacen en vehículos particulares al lugar para servirse en un restaurant de comida rápida.

3.1.4 El proceso de Producción

El proceso de elaboración de los alimentos propiamente dicho será realizado en un lugar totalmente independiente al local comercial, por ello el cocinero laborara en domicilio particular.

Básicamente los alimentos serán comprados en estado natural y elaborados según el plato, estimándose la frecuencia de compra para el consumo semanal en 2 veces por semana.

Una vez elaborados y a primera hora del día serán trasladados hacia el local comercial los diferentes platos, los cuales estarán listos para servirse.

En caso de que se requiera calentar el plato, antes de servirse se tiene previsto utilizar el microondas.

Las instalaciones se diseñaran bajo los criterios técnicos de infraestructura para los negocios de comida, esto es el ambiente y colores se adecuaran para la rotación permanente del público, de tal suerte que al menos en este primer local la gente no lo busque con el propósito de descansar sino de consumir.

3.1.5 Estimación de la inversión

ACTIVOS FIJOS			
	VALOR	CANT	TOTAL
Equipos de computación			
Computadores (Clon)	750	2	1,500.00
Impresora matricial	200	1	200.00
Muebles de Oficina			
Sillas	10.91	3	32.73
escritorios	150	2	300.00
Decoración	600	2	1,200.00
Equipos de audio video			
Televisión 29"	500	1	500.00
Equipo de música	120	1	120.00
Equipo de Comunicación			
Tele - fax	180	1	180.00
Radios	25	2	50.00
Muebles y enseres			
Refrigeradora	650	2	1,300.00
Cocina Industrial	400	1	400.00
vasos vidrio	0.8	24	19.20
Cafetera	135	1	135.00
vitrina frigorifica	350	1	350.00

congelador	300	1	300.00
microondas	60	1	60.00
refrigerador panorámico	220	1	220.00
platos	1	24	24.00
Caja registradora	120	1	120.00
Licuadaora	60	1	60.00
Implementos cocina	1.5	30	45.00
SUBTOTAL			7,115.93
ACTIVO NOMINAL			
Gasto Constitución			
Gasto Constitución	400.00	1.00	400.00
Honorarios	200.00	1.00	200.00
Permisos y patentes			1,000.00
Publicidad(letreros y volantes)			1,000.00
Otros			
Adecuación local	800.00	1.00	800.00
Software	400.00	1.00	400.00
Otras aplicaciones	250.00	1.00	250.00
TOTALES			4,050.00

TOTAL DE INVERSIÒN

11,165.93

CAPITAL DE TRABAJO

Efectivo Mìnimo de Operaciòn			500.00
------------------------------	--	--	--------

TOTAL INVERSIÒN

11,665.93

3.1.6 Calendario de Ejecución del Proyecto

La empresa empezara labores comerciales una vez arrendado y adecuado el local, siempre y cuando previamente se hayan conseguido los respectivos permisos cuyo periodo de obtención toma no menos de 20 días.

A continuación una descripción del proceso

Actividad	Descripción	Duración Días	Calendario		Calendario	
			Optimista		Conservador	
			Inicio	Fin	Inicio	Fin
1	Alquiler del local	3	0	3	0	5
2	Permisos de funcionamiento	20	3	23	5	25
3	Remodelación del local	10	3	13	5	15
4	Reclutamiento de personal	1	3	4	7	8
5	Adecuación de equipos	2	13	15	15	17
6	Selección del personal	2	4	6	8	10
7	Entrenamiento del personal	2	6	8	6	8
8	Compra de productos	2	23	25	25	27

CAPITULO 4

ESTUDIO FINANCIERO

4.1 Presupuestos

4.1.1 Presupuesto de inversión

4.1.1.1 Activos Fijos

La inversión en equipos estará dada por la lista descrita en la siguiente tabla

ACTIVOS FIJOS			
	VALOR	CANT	TOTAL
Equipos de computación			
Computadores (Clon)	750	2	1,500.00
Impresora matricial	200	1	200.00
Muebles de Oficina			
Sillas	10.91	3	32.73
escritorios	150	2	300.00
Decoración	600	2	1,200.00
Equipos de audio video			
Televisión 29"	500	1	500.00
Equipo de música	120	1	120.00
Equipo de Comunicación			
Tele - fax	180	1	180.00
Radios	25	2	50.00
Muebles y enseres			
Refrigeradora	650	2	1,300.00
Cocina Industrial	400	1	400.00
vasos vidrio	0.8	24	19.20
Cafetera	135	1	135.00
vitrina frigorífica	350	1	350.00
congelador	300	1	300.00
microondas	60	1	60.00
refrigerador panorámico	220	1	220.00
platos	1	24	24.00
Caja registradora	120	1	120.00
Licuadaora	60	1	60.00
Implementos cocina	1.5	30	45.00
SUBTOTAL			7,115.93

4.1.1.2 Activos Intangibles

ACTIVO INTANGIBLE			
Gasto Constitución			
Gasto Constitución	400.00	1.00	400.00
Honorarios	200.00	1.00	200.00
Permisos y patentes			1,000.00
Publicidad(letreros y volantes)			1,000.00
Otros			
Adecuación local	800.00	1.00	800.00
Software	400.00	1.00	400.00
Otras aplicaciones	250.00	1.00	250.00
TOTALES			4,050.00

Se adjunta en detalle la conformación de los permisos en el Anexo Permisos

4.1.1.3 Capital de Trabajo

Hemos escogido el método del Capital Bruto que es igual a ingresos menos costos, cuyo contenido se muestra en la siguiente tabla

Calculo para Capital de Trabajo periodo 1

	Eno	Feb	Mzo	Abr	May	Jun	Jul	Ago	Sep	Oct	Nov	Dic
Ventas	2500	5370	5370	5370	5370	5370	5370	5370	5370	5370	5370	5370
Total Vtas	2500	5370	5370	5370	5370	5370	5370	5370	5370	5370	5370	5370
Gsts Prod.	1710	1710	1710	1710	1710	1710	1710	1710	1710	1710	1710	1710
Gsts Adm.	838	838	838	838	838	838	838	838	838	838	838	838
Gsts Oper.	2413	2413	2413	2413	2413	2413	2413	2413	2413	2413	2413	2413
Total Gsts	4961	4961	4961	4961	4961	4961	4961	4961	4961	4961	4961	4961

	Eno	Feb	Mzo	Abr	May	Jun	Jul	Ago	Sep	Oct	Nov	Dic
Ingreso mes	2500	5370	5370	5370	5370	5370	5370	5370	5370	5370	5370	5370
Egreso mes	4961	4961	4961	4961	4961	4961	4961	4961	4961	4961	4961	4961
Saldo mes	-2461	409	409	409	409	409	409	409	409	409	409	409
Saldo Acum.	-2461	-2052	-1643	-1234	-825	-416	-7	402	811	1220	1629	2038

4.1.2 Presupuesto de operación

4.1.2.1 Presupuesto de ingresos

Para el presupuesto de ingresos con el ánimo de ser conservadores se ha considerado inicialmente un tamaño de ingresos intermedio entre el tamaño 2 y el tamaño 3 para con el transcurso de los años crecer progresivamente a un 5 % anual según la demanda proyectada

El cuadro resumen del presupuesto de ingresos se presenta a continuación:

Tabla de Ingresos

	Año 1	Año 2	Año 3	Año 4	Año 5
Ingresos	80824	84656	88889	93333	98000

4.1.2.2 Presupuesto de Egresos

Presupuesto de Egresos

	2007	2008	2009	2010	2011
Sueldos	27,905.00	27,905.00	29,300.00	30,765.00	32,303.00
Inventarios	29,831.00	31,322.55	32,888.68	34,533.11	36,259.77
Serv. Básicos	2,400.00	2,520.00	2,646.00	2,778.30	2,917.22
Arriendos	10,800.00	11,340.00	11,907.00	12,502.35	13,127.47
Gsts Varios	4,041.20	4,232.80	4,444.44	4,666.66	4,900.00
Total egresos	74,977.20	77,320.35	81,786.12	85,245.42	89,507.46

En el detalle que antecede los sueldos se mantendrán congelados durante los dos primeros periodos. Los incrementos en todos los demás casos son de un 5 % anual

Los gastos varios están calculados en un 5% en proporción de las ventas estimadas.

4.1.2.3 Presupuesto de Financiación

La financiación del proyecto es con recursos propios del accionista, quien incluso en el primer periodo para financiar el déficit en el flujo de caja realizara un préstamo a la compañía.

4.1.4 Punto de equilibrio

El punto de equilibrio se lo determino en base al modelo Costo-Volumen-Utilidad

PRODUCTO	%PARTICIPACION	PRECIO	Costo Var.Un.	M.de C.
Ceviche pescado	20%	3.2	1.05	2.15
Ceviche camarón	20%	4.2	1.40	2.80
Bolon de verde	15%	1.2	0.35	0.85
Tortilla de verde	12%	1.2	0.35	0.85
Humita	12%	1.2	0.45	0.75
Colas/jugos	5%	0.3	0.25	0.05
Agua	5%	0.3	0.25	0.05
Sanduche pavo	10%	1.7	0.15	1.55

MARGEN DE CONTRIBUCION PONDERADO

M.C.P.	P.E.U.L.	VENTAS	C.VAR.	C.M.
0.43	442.45	1,415.85	464.58	951.27
0.56	442.45	1,858.30	619.43	1,238.87
0.13	331.84	398.21	116.14	282.06
0.10	265.47	318.57	92.92	225.65
0.09	265.47	318.57	119.46	199.10

0.00	110.61	33.18	27.65	5.53
0.00	110.61	33.18	27.65	5.53
0.16	221.23	376.09	33.18	342.90
1.47	2,190.14	4,751.95	1,501.02	3,250.93

	Arriendo	Sueldos	Servicios Básicos	Total
Costos Fijos	900.00	2,325.44	200.00	3,425.44

Punto de Equilibrio en unidades de la mezcla

Es igual a :

P.E.U.M. $3,425.44 / 1,47 = 2,331$ unidades

4.2 Estados Financieros Pro Forma

4.2.1 Estado de Resultados

Estado de Resultados Proyectado

	1er año	2do año	3er año	4to año	5to año
Ventas	80,624	84,656	88889	93333	98000
Costo Ventas	28,219	29,629	31111	32667	34300
Util. Bruta	52,406	55,026	57778	60667	63700
Gsts. oper.					
Sueldos	27,905	27,905	29300	30765	32303
Arriendos	10,800	11340	11907	12502	13127
Gsts. Varios	4,031	4233	4444	4667	4900
Depreciac.	1,440	1,440	1,440	1,440	1,340
Total	44,176	44,918	47091	49374	51671
Util. operat.	8,229	10,108	10,687	11293	12029
Amort. gsts	333	333	334	0	0
Util. antes tra	7,896	9,775	10353	11293	12029
15% part. tra	1,184	1,466	1,553	1,694	1,804
Util. antes im	6,712	8,309	8,800	9,599	10,225
25% imptos	1,678	2,077	2,200	2,400	2,556
Utilidad neta	5,034	6,231	6,600	7,199	7,669

4.2.2 Balances Proyectados

ACTIVOS	1er año	2do año	3er año	4to año	5to año
Efectivo	10,557	22,061	34,141	46,823	60,140
CtasxCobrar	0	0	0	0	0
Inventarios	1,558	1,558	1,558	1,558	1,558
Arriendos Ad	900	945	992	1,042	1,094
Act.Cte.	13,015	24,564	36,690	49,423	62,792
ACT.FIJO	5,676	4,236	2,796	1,356	16
M.y Eq.	7,116	7,116	7,116	7,116	7,116
Dep.Acuml.	1,440	2,880	4,320	5,760	7,100
Otros Act.	1,567	1,234	900	900	900
Gsts Const.	1,000	1,000	1,000	1,000	1,000
Amort.gsts	333	666	1,000	1,000	1,000
Dep.Gtia	900	900	900	900	900
Total Activo	20,258	30,034	40,387	51,679	63,708

Pas.y Patrim.					
Ctasx Pagar	246	246	246	246	246
Prest.socio	2,000	2,000	2,000	2,000	2,000
15% trabajad	1,184	1,466	1,553	1,694	1,804
25% imptos	1,678	2,077	2,200	2,400	2,556
Total Pas.Ct	5,108	2,246	2,246	2,246	2,246
Capital	10,116	10,116	10,116	10,116	10,116
Util.Ret.	5,034	6,231	6,600	7,199	7,669
Total Pas.y	20,258	30,033	40,386	51,679	63,708

4.2.3 Flujo de Caja Projectado

	Anio 1	Anio 2	Anio 3	Anio 4	Anio 5
Saldo anterior	500	10557	22106	34233	46965
Cobro por las ventas	80624	84656	88889	93333	98000
Efectivo disponible	81124	95213	110995	127566	144965
SALIDAS OPERACIONALES					
Compras de mercancías	29,831	29629	31111	32667	34300
Sueldos y comisiones	27905	27905	29300	30765	32303
Gastos varios	4031	4233	4444	4667	4900
Arriendo	10800	11340	11907	12502	13127
Total salidas de operación	72567	73107	76763	80600.6	84631
Superávit (déficit)	8557	22106	34233	46965.3	60334
Saldo mínimo	-500	-500	-500	-500	-500
Sobrante (faltante) de efectivo	8057	21606	33733	46465	59834
Prestamo accionista	2000				
Saldo de efectivo	10557	22106	34233	46965	60334

4.3 Flujo de Fondos

El flujo de fondos que presenta el proyecto tiene la siguiente estructura general:

Periodo	Ingresos	Deprec.	Gastos Fijos	Gsts Variab.	Utilidad antes Imptos	Imptos Part.Trab.	Utilidad post Imptos	Deprec.	FLUJO DE CAJA
1	80,624	1,440	42,736	28,219	8,229	3,004	5,225	1,440	6,665
2	84,656	1,440	43,478	29,629	10,109	3,690	6,419	1,440	7,859
3	88,889	1,440	45,651	31,111	10,687	3,901	6,786	1,440	8,226
4	93,333	1,440	47,934	32,667	11,292	4,122	7,170	1,440	8,610
5	98,000	1,340	50,331	34,300	12,029	4,391	7,638	1,440	9,078

4.4 Evaluación Financiera

4.4.1 Determinación de la Tasa de Descuento

4.4.1.1 Del Proyecto

En virtud que el presente proyecto no tendrá financiamiento de terceros con costo, hemos considerado la tasa de descuento en relación con el costo de oportunidad de los recursos. En este caso el costo de oportunidad asociado es el interés que se podría obtener en el mercado de valores que estimamos en 10% anual.

4.4.2 Criterios de Evaluación

4.4.2.1 Valor Actual Neto

El detalle del Valor Actual Neto del proyecto se presenta en el cuadro que se muestra en líneas inferiores luego del cálculo del TIR

4.4.2.2 Tasa Interna de Retorno

El cálculo del TIR se presenta en el cuadro que mostramos a continuación

Años	Inversión	Ingresos	Deprec.	Gastos	Gsts	Base	Imptos	Flujo	Deprec.	FLUJO
				Fijos	Variab.	Imponible	Part.Trab.			NETO
0	-11166									-11166
1		80624	1440	42,736	28,219	8,229	3,004	5,225	1440	6,665
2		84656	1440	43,478	29,629	10,109	3,690	6,419	1440	7,859
3		88889	1440	45,652	31111	10,686	3,900	6,785	1440	8,225
4		93333	1440	47,935	32667	11,292	4,122	7,171	1440	8,611
5		98000	1340	50,331	34300	12.029	4,391	7,639	1340	9,079

La tasa interna de retorno nos da como resultado

TIR 62%

El Valor actual neto

VAN US \$ 11,166 – US \$ 11,166 = 0

Como conocemos por concepto con estos resultados el proyecto es rentable.

4.4.3 Análisis de Sensibilidad

Anos	Inversion	Ingresos	Deprec.	Gastos	Gsts	Base	Imptos	Flujo	Deprec.	FLUJO
				Fijos	Variab.	Imponible	Part.Trab.			NETO
0	-11166									-11166
1		72561.6	1,440	42736	28219	167	61	106	1,440	1,546
2		76190.4	1,440	43478	29629	1,643	600	1,044	1,440	2,484
3		79999.9	1,440	45651	31111	1,798	656	1,142	1,440	2,582
4		83999.9	1,440	47934	32667	1,959	715	1,244	1,440	2,684
5		88199.9	1,340	50331	34300	2,229	814	1,415	1,340	2,755

TIR 2%

VAN \$11,166.00

Hemos considerado para el análisis de sensibilidad que una disminución de hasta un 10% de los ingresos estimados del proyecto permiten la viabilidad del mismo. Menos de este porcentaje el proyecto no es rentable.

Por el lado de los costos hemos contemplado la posibilidad de un incremento en los costos variables de un 33% manteniendo el nivel de los ingresos fijos según lo presupuestado originalmente, encontrando que este aumento lo convertiría al proyecto en no viable, según se muestra en el cuadro que presentamos a continuación.

Anos	Inversion	Ingresos	Deprec.	Gastos	Gsts	Base	Imptos	Flujo	Deprec.	FLUJO
				Fijos	Variab.	Imponible	Part.Trab.			NETO
0	-11166									-11166
1		80,624	1,440	42736	37531	-1,083	-395	-688	1,440	752
2		84,656	1,440	43478	38942	796	291	506	1,440	1,946
3		88,889	1,440	45651	40423	1,374	502	873	1,440	2,313
4		93,333	1,440	47934	41979	1,980	723	1,258	1,440	2,698
5		98,000	1,340	50331	43612	2,717	992	1,725	1,340	3,065

TIR -1%

VAN \$11,159.91

CAPITULO 5

CONCLUSIONES Y RECOMENDACIONES

5.1 CONCLUSIONES

A pesar de la competencia existente en el negocio de comida preparada vemos que el éxito en una empresa esta dado por buenas practicas administrativas.

Naturalmente iniciar una actividad comercial en una actividad competida requiere buena dosis de creatividad para diferenciar el servicio.

En este sentido el presente proyecto busca unir todos los ingredientes para lograr el éxito en la empresa.

Alternativas como servicio a domicilio y brindar una imagen en el personal de calidad además de lucir llamativos uniformes, contribuirán a consolidar los factores de calidad del producto para satisfacción de los clientes.

Consideramos entre las bondades de este plan de negocios las siguientes:

- La Inversión inicial es mínima
- La naturaleza de la actividad generara un flujo diario de efectivo
- Los productos se enmarcan dentro de los gustos y preferencias del consumidor.
- Las cifras demuestran un riesgo atractivo y controlado
- Por la naturaleza del negocio no existe riesgo de cuentas por cobrar
- Consecuentemente el capital de trabajo es mínimo
- En caso consolidar el éxito del negocio existe el potencial de registrar un nombre comercial la cual se puede comercializar a través de franquicias.
- Finalmente el entorno se presume favorable considerando que el nuevo gobierno apoyara a la microempresa.
- Estamos convencidos que fusionando conceptos de calidad, capacidad de trabajo, constancia y un poco de inteligencia financiera, este proyecto se convertirá en una productiva realidad.

Las cifras presentadas en los diferentes aspectos analizados en el proyecto de inversión indican que es atractivo siempre y cuando se cumplan los diferentes supuestos planteados.

La tasa interna de retorno para esta inversión así lo demuestra.

5.2 RECOMENDACIONES

A pesar que las cifras muestran un razonable atractivo hacia la realización de este plan de negocios:

Se recomienda ampliar la muestra así como enfocar la misma a precisar los precios de los productos a ofrecer para tener mayor claridad en el tema.

Mantener en el arranque del proyecto los costos según lo establecido en el plan de negocios, sobre todo los costos fijos.

Así mismo es importante para este tipo de actividad que la gestión de negocios se la realice con recursos propios, tal como esta previsto.

Bibliografía

**Preparación y Evaluación de Proyectos.- Nassir Sapag
Cuarta Edición
Material Diplomado Administración Empresarial - ESPOL**



ENCUESTA

1.- Cuantas veces al dia se alimenta generalmente?

2 veces 3 veces mas de 3 veces

2.- Cual es su forma acostumbrada de almorzar?

En casa Lleva lunch de casa Come en restaurant conocido

En cualquier comedor Pide servicio a domicilio

3.- En que orden de preferencia preferiria tomar las siguientes bebidas

Colas Jugo Natural Jugo Botella Batidos

4.- En algun momento del dia preferiria comer platos tipicos ecuatorianos sanamente preparados y de buen sabor?

SI NO

5.- En que orden de preferencia elegiria servirse los siguientes productos
(indique con un numero junto al plato el orden 1ero., 2do., etc.)

Bolon Sanduche de pavo Maduro con queso

Humita Sanduche de chancho Ceviche

Hayaca Muchin Tortilla Verde

6.- Cuantas veces a la semana preferiria comer estos platos tipicos servidos en combo
(EJEMPLO: BOLON Y CAFÉ, SANDUCHE Y JUGO, etc.)

3 veces a la semana Todos los dias

Cada 15 dias 1 vez por semana

7.- Le gustaria contar con la facilidad de llamar telefonicamente para que le traigan el lunch a su trabajo?

SI NO

8.- Cuanto estaria dispuesto a pagar por un combo como los descritos?

Mas de US\$1,50 US\$1,50 Menos de US\$1,30

9.- Cual es su comida preferida? _____

ANEXOS FUNCIONES Y PERFILES DEL PERSONAL

Descripcion de funciones

Datos de identificacion:
dependiente

Objetivos del cargo: cumplir con la atencion a los clientes en forma agil, educada y oportuna

Relaciones funcionales:
administracion

Principales areas de
responsabilidad

Ofrecer una atencion esmerada, agil y oportuna a los clientes
Efectuar los cobros a los clientes por anticipado y luego coordinar con
compañero la

preparacion del pedido
Quien prepare los alimentos debera realizarlo con guantes que seran
proporcionados por la
empresa

Realizar labores de limpieza de las
instalaciones

Desempeniar sus labores debidamente uniformado.

Informar a su superior cualquier novedad inherente al negocio

Mantener en buen estado las instalaciones

Perfil del cargo

Sexo indistinto

Edad hasta 25 años

Minimo bachiller

Proactivo

Orientacion al cliente

Trabajo bajo presion

Trabajo en equipo

Identificacion con la empresa

Valores

Estable

Descripcion de funciones: asistente administrativa contable

Objetivos del cargo: ejecutar los procesos administrativos que le sean encargados para el desarrollo del negocio

Relaciones funcionales: administracion

Principales areas de responsabilidad

- Atender y realizar llamadas telefonicas relacionadas con el negocio
- Efectuar tramites relacionados con actividades del negocio cuando le sean designados
- Llevar el archivo en forma organizada de c/u actividades relacionadas con el negocio
- Efectuar la administracion y pago de los roles
- Elaborar cartas y reportes cuando sean requeridos
- llevar los registros contables del negocio.
- Efectuar el pago de los diferentes impuestos exigidos por el sri en forma oportuna
- Llevar el control de las autorizaciones emitidas por el sri por facturacion/notas de ventas
- Colaborar con la administracion en los tramites ante otras instituciones como municipio, registro mercantil

Perfil del cargo

Sexo femenino

Hasta 25 años

Proactiva

Ingeniera comercial o carreras afines

Conocimiento de utilitarios/internet

Experiencia no indispensable

Orientacion al cliente

Trabajo bajo presion

Identificacion con la empresa

Trabajo en equipo

Valores

Descripcion de funciones

Datos de identificacion: supervisor de operaciones

Objetivos del cargo:asegurarse del cumplimiento de los tiempos de proceso en la preparacion y

Entrega de los productos a los clientes, asi como la calidad de los mismos, segun lo indica el

manual de

procedimientos

Relaciones funcionales: administracion

Principales areas de responsabilidad:

Controlar que los productos se sirvan con rapidez y calidad

Planificar la compra oportuna de la materia prima, controlando los inventarios

Evaluar los metodos de conservacion de alimentos

Evaluar el desempenio de los subalternos en su relacion con cliente

interno/externo

Llevar un registro de las ventas

Informar diariamente a la administracion sobre la evolucion de ventas mediante

reporte

detalldo por producto

Informar a la administracion cualquier suceso extraordinario que afecte la

actividad del

negocio en el momento que

ocurra

Apoyar en la tarea de atencion de quejas, reclamos y requerimientos de los

clientes

Perfil del cargo

Sexo masculino

Hasta 30 años

Proactivo

Tecnico en alimentos

Conocimiento de

utilitarios

Experiencia minima dos años en negocio de comida rapida

Experiencia en manejo de personal

Orientacion al cliente

Trabajo bajo presion

Trabajo en equipo

Identificacion con la empresa

Valores

Estable

Descripcion de funciones

Datos de identificacion: gerente general

Objetivos del cargo: planear, organizar, dirigir y control el desarrollo de las actividades de la empresa

Relaciones funcionales: con todas las areas

Principales areas de responsabilidad

Planificar el presupuesto anual de la compania

Representar legalmente a la compania

Monitorear el cumplimiento del flujo de caja y de ventas

Monitorear el desempenio del personal, contrataciones y despidos.

Coordinar las labores organizativas de la empresa

Elaborar y modificar el manual de politicas y procedimientos de la cia

Coordinar con el supervisor de operaciones las diferentes promociones

Evaluar y controlar mensualmente el resultado de las operaciones de la empresa

Gestionar los financimientos que resulten necesarios

Dirigir los planes de ampliacion del negocio

Perfil del cargo

Profesional en finanzas o carreras afines con experiencia

Experiencia en manejo de personal preferible en el negocio de comidas

Conocimiento de utilitarios

Proactivo

Orientacion al cliente

Innovador

Trabajo en equipo

Trabajo bajo presion

Valores

La contratacion de los empleados se hara mediante contrato escrito y seran afiliados al IESS

desde su ingreso a la compania

Se implementara un esquema de bonificacion sobre ventas que se logren despues de cumplido

el presupuesto

Organizaciones de apoyo

Se tiene previsto trabajar con una institucion bancaria a traves de una cuenta corriente.

El manejo de la contabilidad sera tercerizado mediante la contratacion de un contador quien firmara

los balances

Anexos Tamanos

Tamaño	Costo	Ingresos	Tamaño	Costo	Ingresos	Tamaño	Costo	Ingresos	Tamaño	Costo	Ingresos
30000	\$20.595,00	\$64.440,00	35000	\$24.027,50	\$75.180,00	45000	\$30.892,50	\$96.660,00	50000	\$34.325,00	\$107.400,00
6000	\$6.300,00	\$19.200,00	7000	\$7.350,00	\$22.400,00	9000	\$9.450,00	\$28.800,00	10000	\$10.500,00	\$32.000,00
6000	\$8.400,00	\$25.200,00	7000	\$9.800,00	\$29.400,00	9000	\$12.600,00	\$37.800,00	10000	\$14.000,00	\$42.000,00
4500	\$1.575,00	\$5.400,00	5250	\$1.837,50	\$6.300,00	6750	\$2.362,50	\$8.100,00	7500	\$2.625,00	\$9.000,00
3600	\$1.260,00	\$4.320,00	4200	\$1.470,00	\$5.040,00	5400	\$1.890,00	\$6.480,00	6000	\$2.100,00	\$7.200,00
3600	\$1.260,00	\$4.320,00	4200	\$1.470,00	\$5.040,00	5400	\$1.890,00	\$6.480,00	6000	\$2.100,00	\$7.200,00
1500	\$375,00	\$450,00	1750	\$437,50	\$525,00	2250	\$562,50	\$675,00	2500	\$625,00	\$750,00
1500	\$375,00	\$450,00	1750	\$437,50	\$525,00	2250	\$562,50	\$675,00	2500	\$625,00	\$750,00
3000	\$1.050,00	\$5.100,00	3500	\$1.225,00	\$5.950,00	4500	\$1.575,00	\$7.650,00	5000	\$1.750,00	\$8.500,00

Tamaño	Costo Fijo	Costo Variable	Precio	Inversion
30000	39000	\$0,69	\$2,15	11.665,93
35000	40000	\$0,68	\$2,15	11.665,93
45000	43500	0,67	\$2,15	12.386,00
50000	44500	0,65	\$2,15	12.386,00

ANEXO # T1

TAMANO 1

	0	1	2	3	4	5	6
Ingreso		64440	64440	64440	64440	64440	64440
Costos Variables		-\$20,595,00	-\$20,595,00	-\$20,595,00	-\$20,595,00	-\$20,595,00	-\$20,595,00
Costos Filjos		-\$39,000,00	-\$39,000,00	-\$39,000,00	-\$39,000,00	-\$39,000,00	-\$39,000,00
Inversion	-11,665,93						
	-11665,93	4845	4845	4845	4845	4845	4845
VAN	3,705,14 €						

ANEXO T2

TAMANO 2

	0	1	2	3	4	5	6
Ingreso		\$75,180,00	75180	75180	75180	75180	75180
Costos Variables		-\$23,800,00	-\$23,800,00	-\$23,800,00	-\$23,800,00	-\$23,800,00	-\$23,800,00
Costos Filjos		-\$40,000,00	-\$40,000,00	-\$40,000,00	-\$40,000,00	-\$40,000,00	-\$40,000,00
Inversion	-11,665,93						
	-11665,93	11380	11380	11380	11380	11380	11380
VAN	21,815,31 €						

ANEXO T3

TAMANO 3

	0	1	2	3	4	5	6
Ingreso		\$96,660,00	\$96,660,00	\$96,660,00	\$96,660,00	\$96,660,00	\$96,660,00
Costos Variables		-30150	-30150	-30150	-30150	-30150	-30150
Costos Filjos		-43500	-43500	-43500	-43500	-43500	-43500
Inversion	-12,388,00						
	-12388	23010	23010	23010	23010	23010	23010
VAN	\$57,706,64						

ANEXO T4

TAMANO 4

	0	1	2	3	4	5	6
Ingreso		\$107,400,00	\$107,400,00	\$107,400,00	\$107,400,00	\$107,400,00	\$107,400,00
Costos Variables		-32500	-32500	-32500	-32500	-32500	-32500
Costos Filjos		-44500	-44500	-44500	-44500	-44500	-44500
Inversion	-12,388,00						
	-12388	30400	30400	30400	30400	30400	30400
VAN	\$73,924,59						

Anexos Permisos

Permisos y documentación necesaria para la apertura y funcionamiento del local

Permiso / Documento	Institución	Costo Solicitud	Costo Permiso	Costos Anuales	Periodicidad	Observación
Permisos y documentación necesaria para la apertura y funcionamiento del local						
		Costo Solicitud	Costo Permiso	Costos Anuales		
Certificado de Uso de Suelo	Municipio	\$ 2,00	\$ 100,00		1 vez	
Patente	Municipio	\$ 2,00	\$ 150,00	\$ 150,00	anual	
Tasa de Habilitación	Municipio	\$ 2,00	\$ 40,61	\$ 40,61	anual	
Tasa por servicios contra incendios	B.Cuerpo de Bomberos		\$ 95,00		1 vez	
Permiso de Trampa de Grasa	Interagua	\$ 0,00			1 vez	\$ 200,00
Permiso anual de funcionamiento	Ministerio c	\$ 5,00	\$ 11,00	\$ 11,00	anual	
	Ministerio de Salud Pública / Dirección Provincial de Salud del Guayas					
Permiso de funcionamiento		\$ 0,00	\$ 44,80	\$ 44,80	anual	\$ 40,00
Cetificado de Registro	Ministerio de Turismo		\$ 190,00		1 vez	
Tasa anual de Turismo	Municipio	\$ 2,00	\$ 24,44	\$ 24,44	anual	
Escritura	Notario	\$ 0,00	\$ 50,00			
Declaración juramentada de proceder	Notario	\$ 0,00	\$ 50,00			
Carnet de empleados	Ministerio c	\$ 0,00	\$ 220,00			Uno para cada u
		\$ 13,00	\$ 975,85	\$ 270,85		

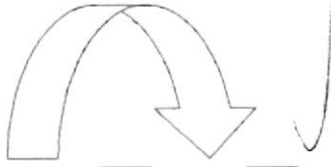
<p>FÓRMULA $n = Z^2 (p \cdot q) / e^2$</p> <p>FACTOR CORRECCIÓN $f = ((N - n) / (N - 1))^{1/2}$</p>	<p>n = Tamaño de la muestra Z = error estándar asociado p = 50 q = 50 e = error deseado (%) N = Tamaño Universo (Mercado Objetivo)</p>																				
<p>ENTRADA DATOS</p> <p>e = <input type="text" value="5"/></p> <p>N = <input type="text" value="9516"/></p> 	<p>RESULTADOS</p> <p><i>n</i> (Tamaño de la Muestra) = <i>f</i> (Factor de corrección) = <i>n</i> (Muestra Ajustada) =</p> <table border="1" data-bbox="529 398 778 884"> <thead> <tr> <th colspan="4">NIVEL DE CONFIANZA</th> </tr> </thead> <tbody> <tr> <td>90%</td> <td>95%</td> <td>99%</td> <td></td> </tr> <tr> <td>269</td> <td>384</td> <td>666</td> <td></td> </tr> <tr> <td>0,99</td> <td>0,98</td> <td>0,96</td> <td></td> </tr> <tr> <td>265</td> <td>376</td> <td>642</td> <td></td> </tr> </tbody> </table>	NIVEL DE CONFIANZA				90%	95%	99%		269	384	666		0,99	0,98	0,96		265	376	642	
NIVEL DE CONFIANZA																					
90%	95%	99%																			
269	384	666																			
0,99	0,98	0,96																			
265	376	642																			

ESTIMACIÓN DEL ERROR MUESTRAL PARA UNA PROPORCIÓN

FÓRMULA

$$e = (Z^2 (p \cdot q) / n)^{1/2}$$

n = Tamaño de la muestra
Z = error estandar asociado
e = error deseado
p = variación de la población
q = (100-p)

ENTRADA DATOS

n=

p=

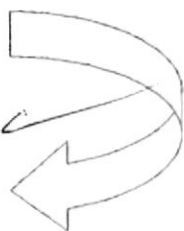

RESULTADOS

	NIVEL DE CONFIANZA		
	90%	95%	99%
Error Muestral	5,04	6,02	7,92

Veces que se alimentan diariamente

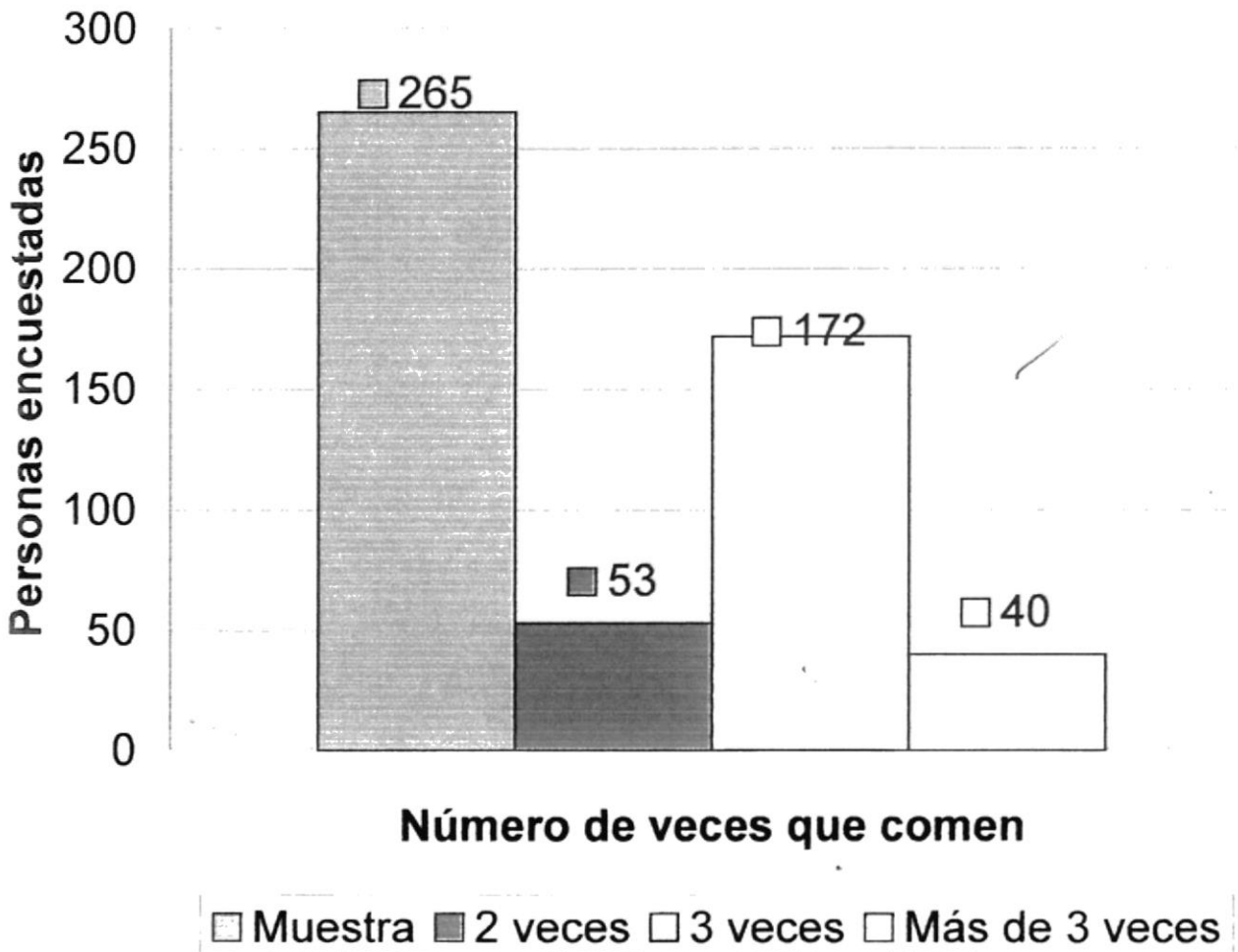

Forma acostumbrada de almorzar

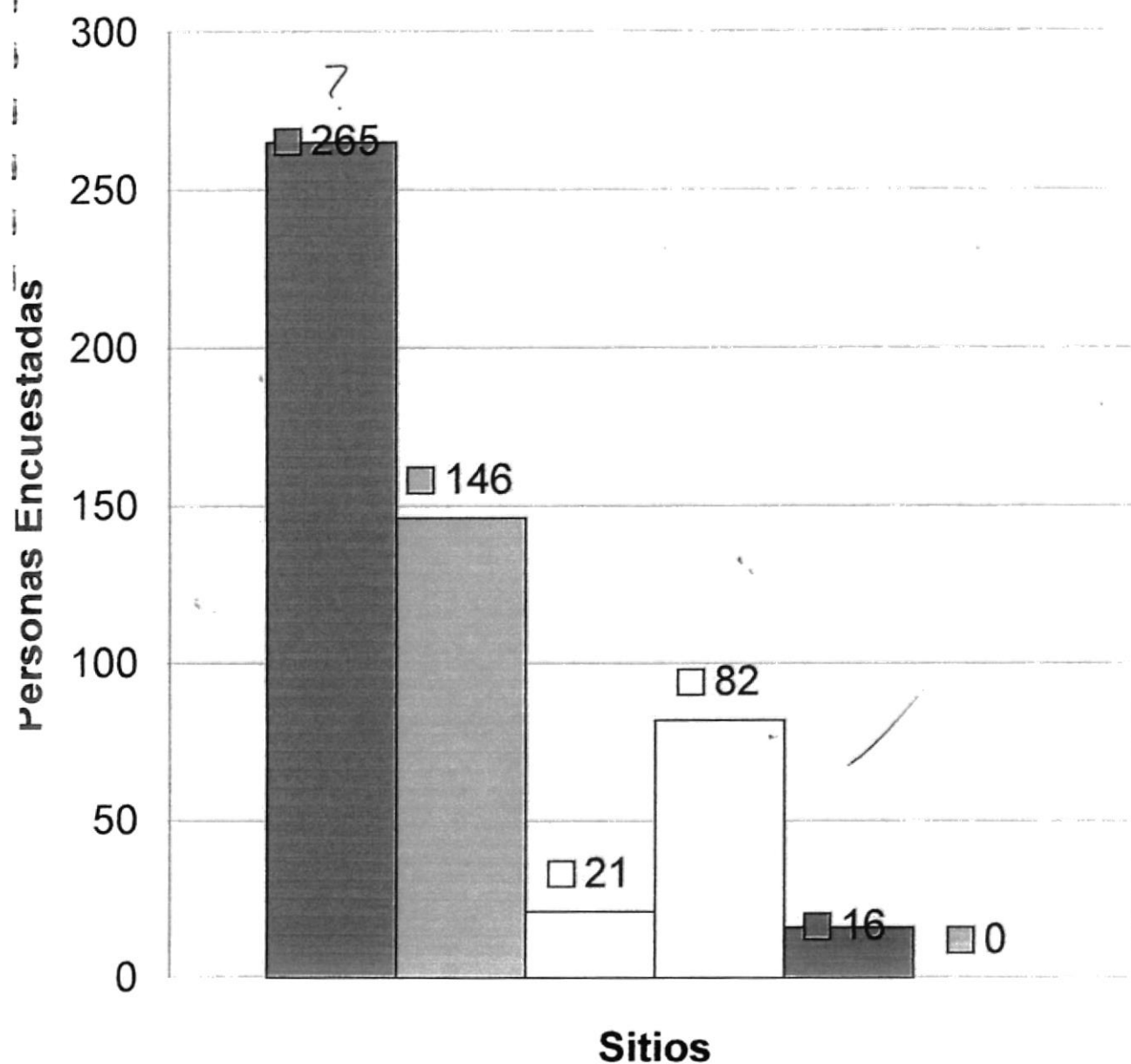

- Muestra
- En casa
- Lleva lunch de casa
- Come en restaurant conocido
- En cualquier comedor
- Pide servicio a domicilio

Bebida preferida

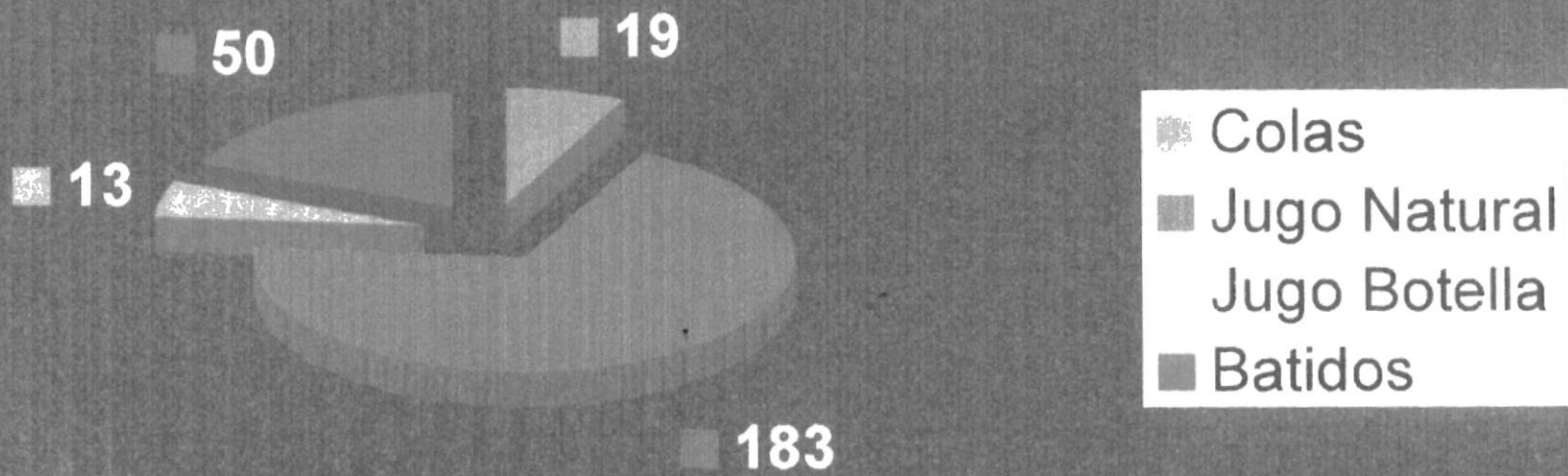

Se serviría platos típicos ecuatorianos en combo en el día

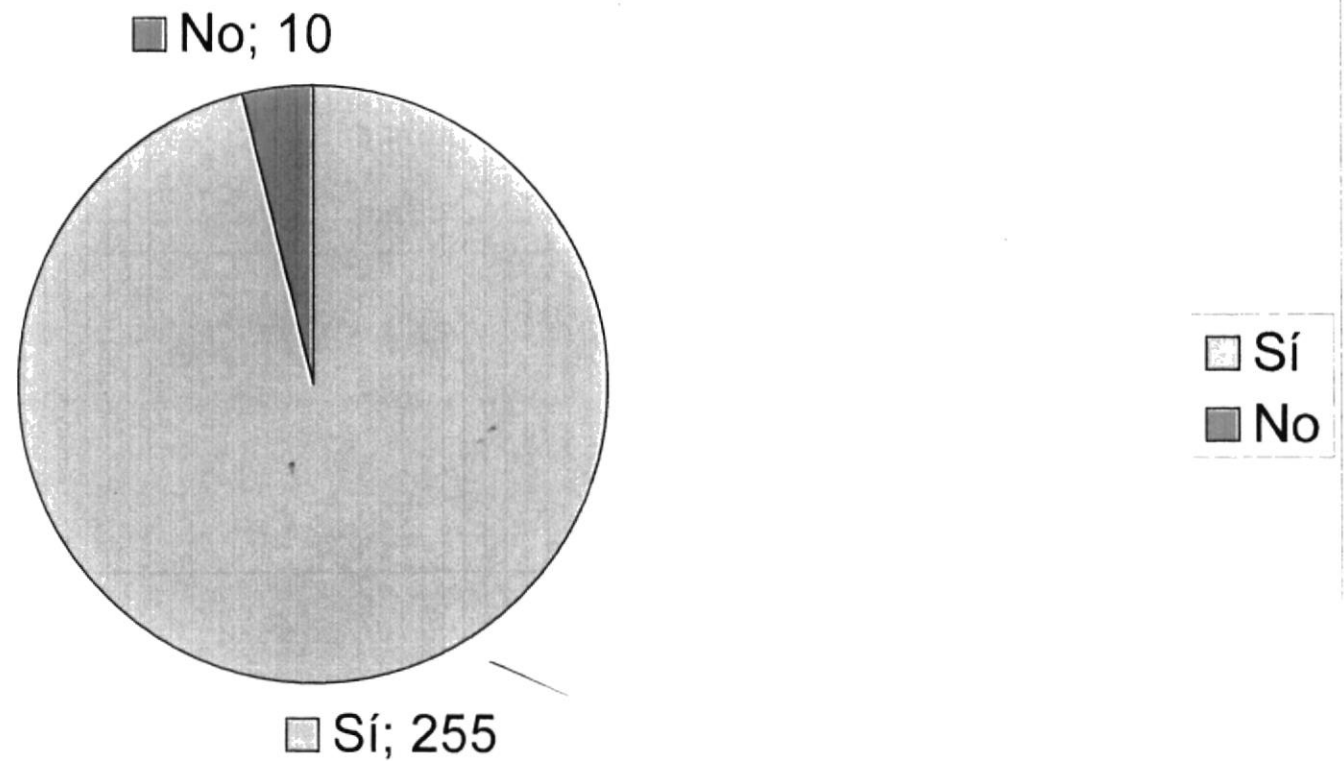

Preferencias por comidas

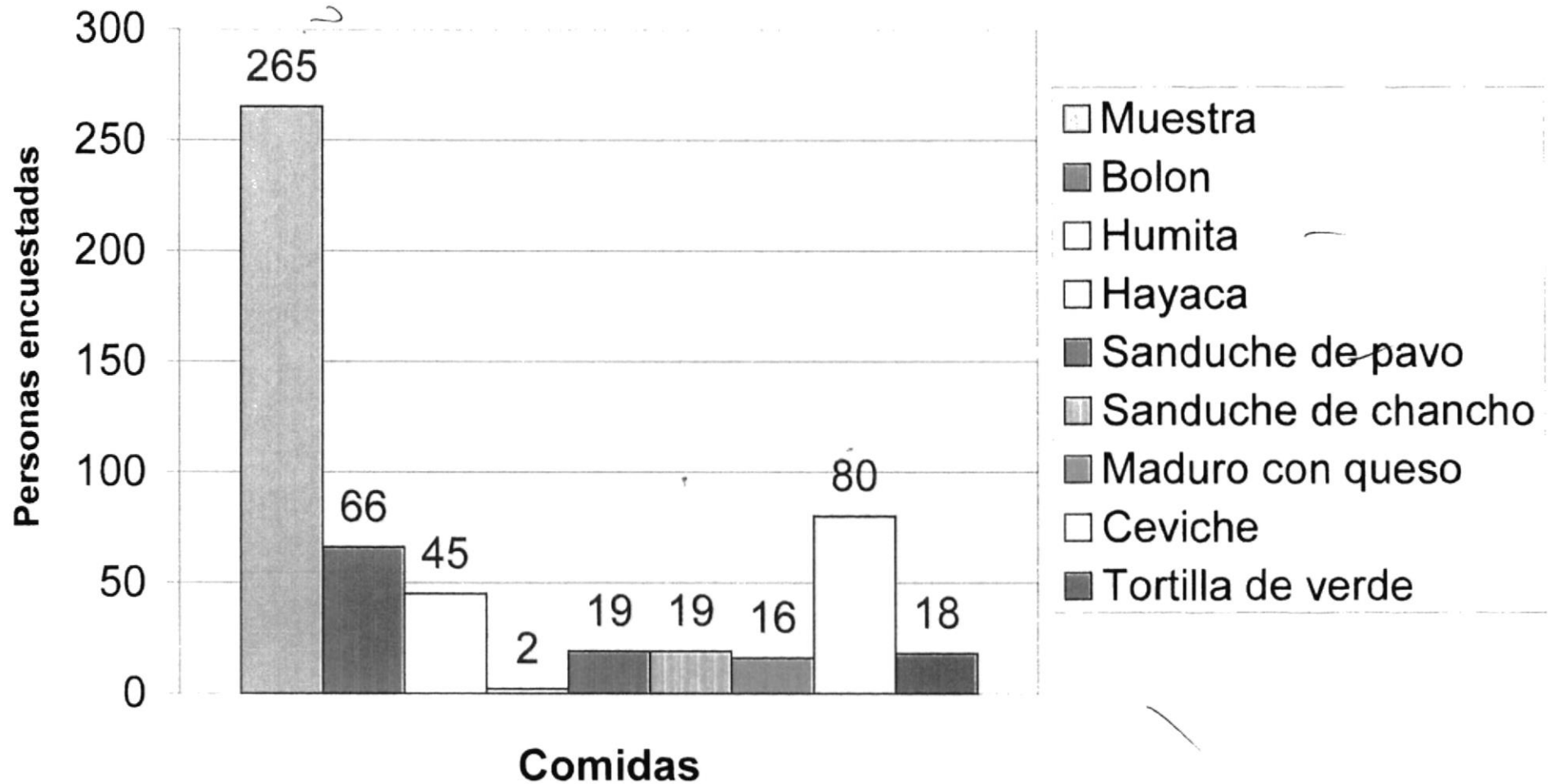

Frecuencia preferida de consumo de estos productos

- Muestra
- 3 veces a la semana
- Todos los días
- Cada 15 días
- 1 vez por semana

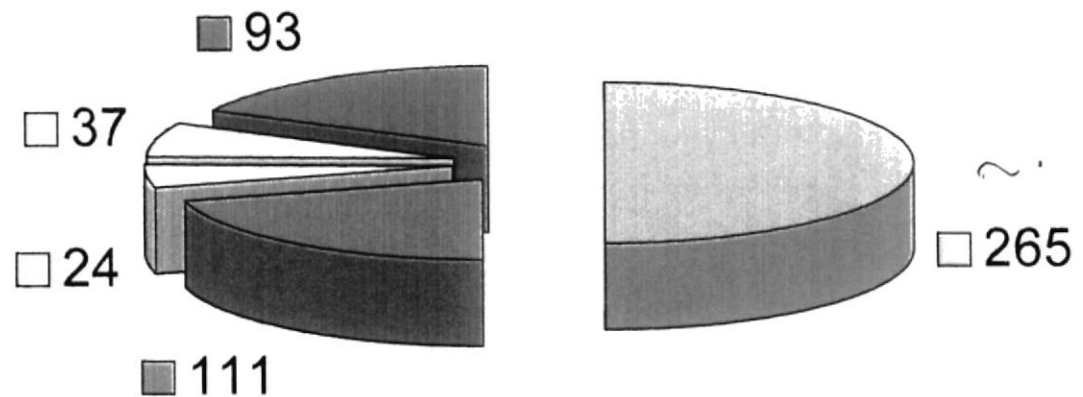

Consulta sobre el servicio a domicilio

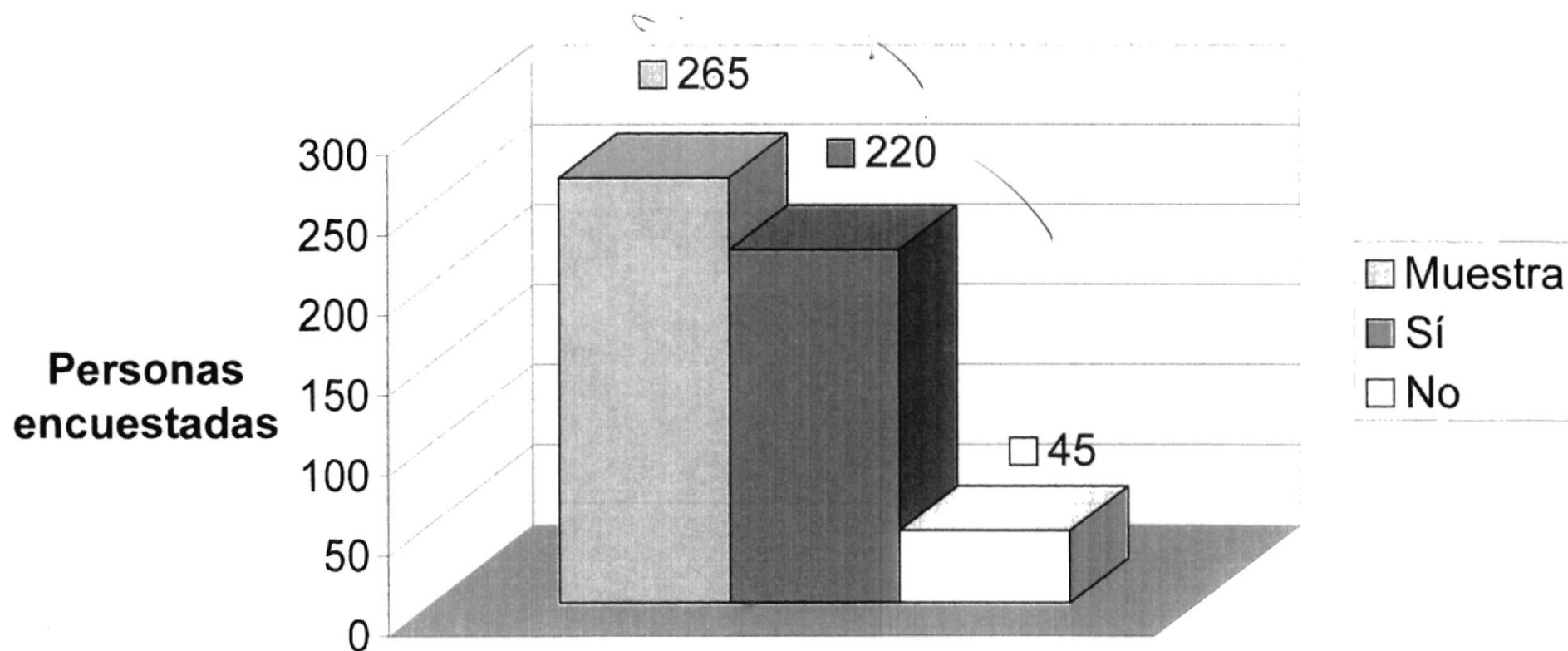

Percepción por el precio de los combos

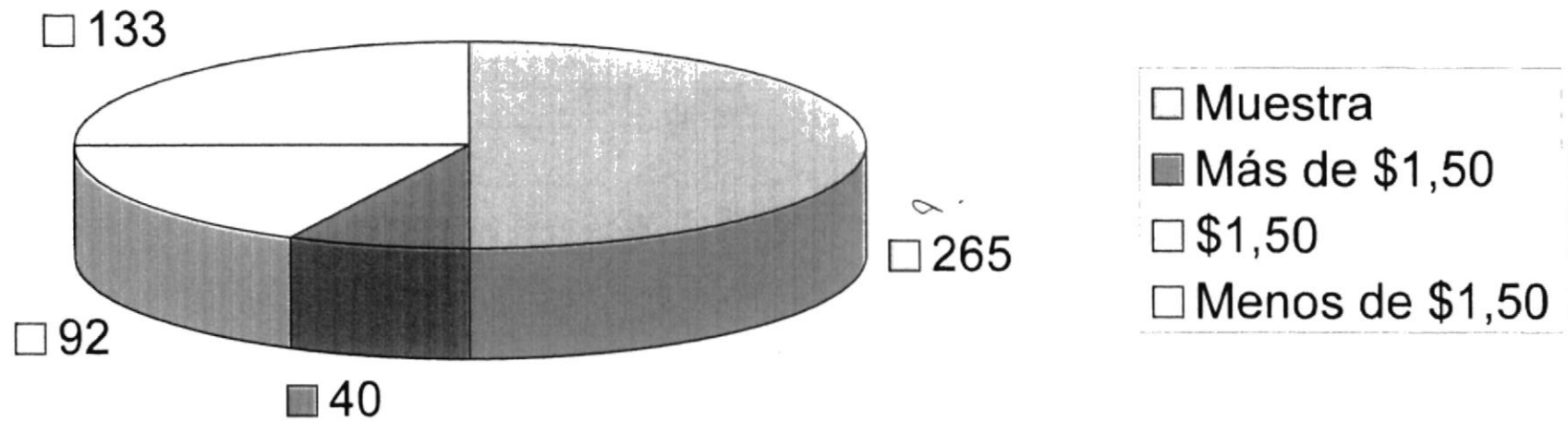

Comida preferida

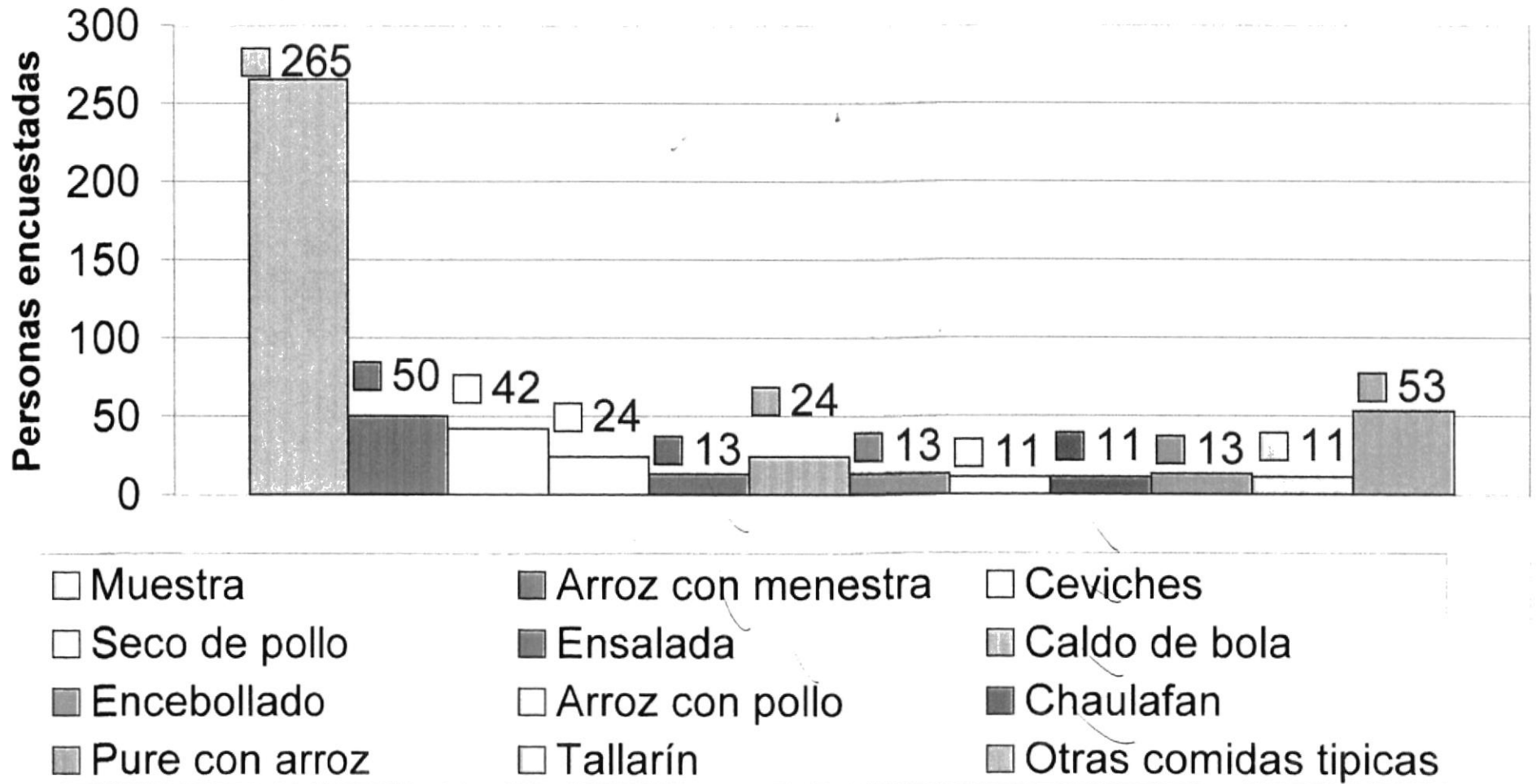

Edades

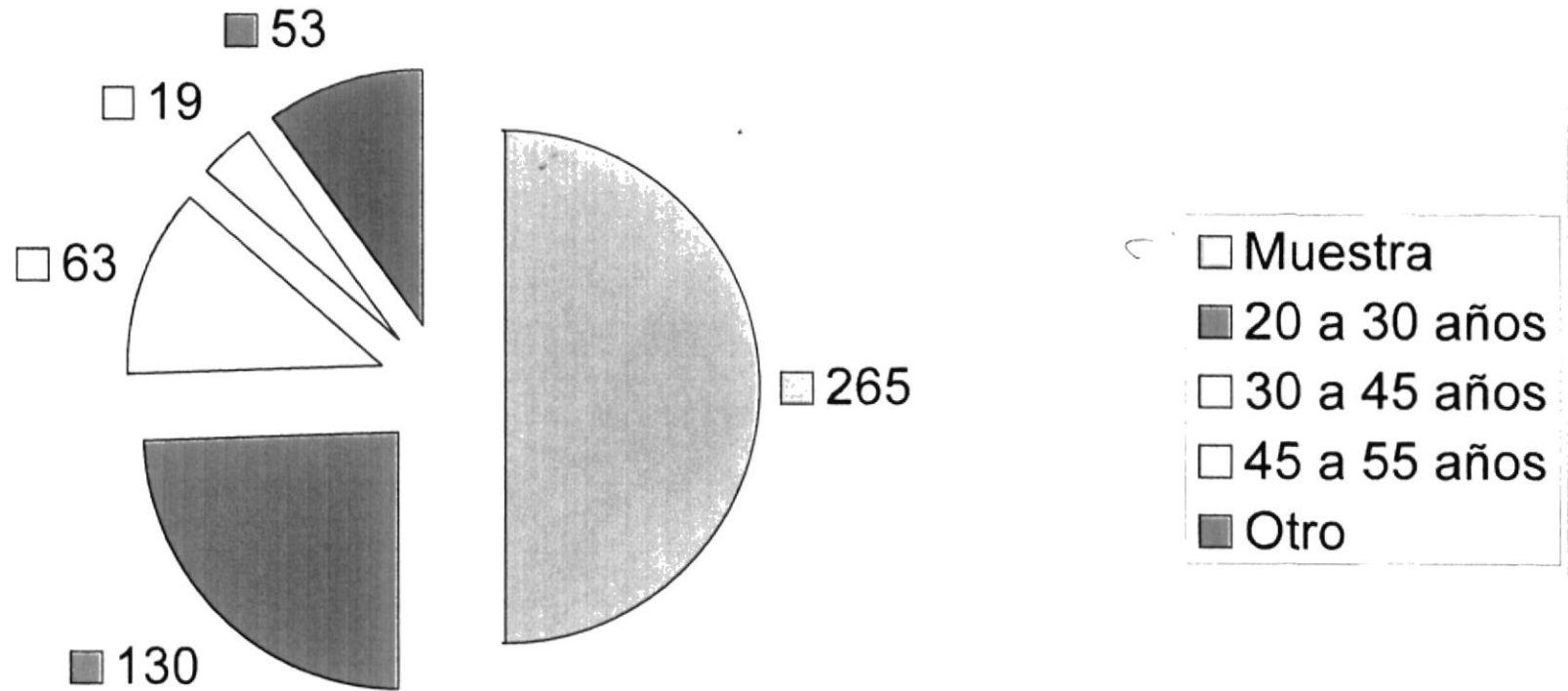

Actividad

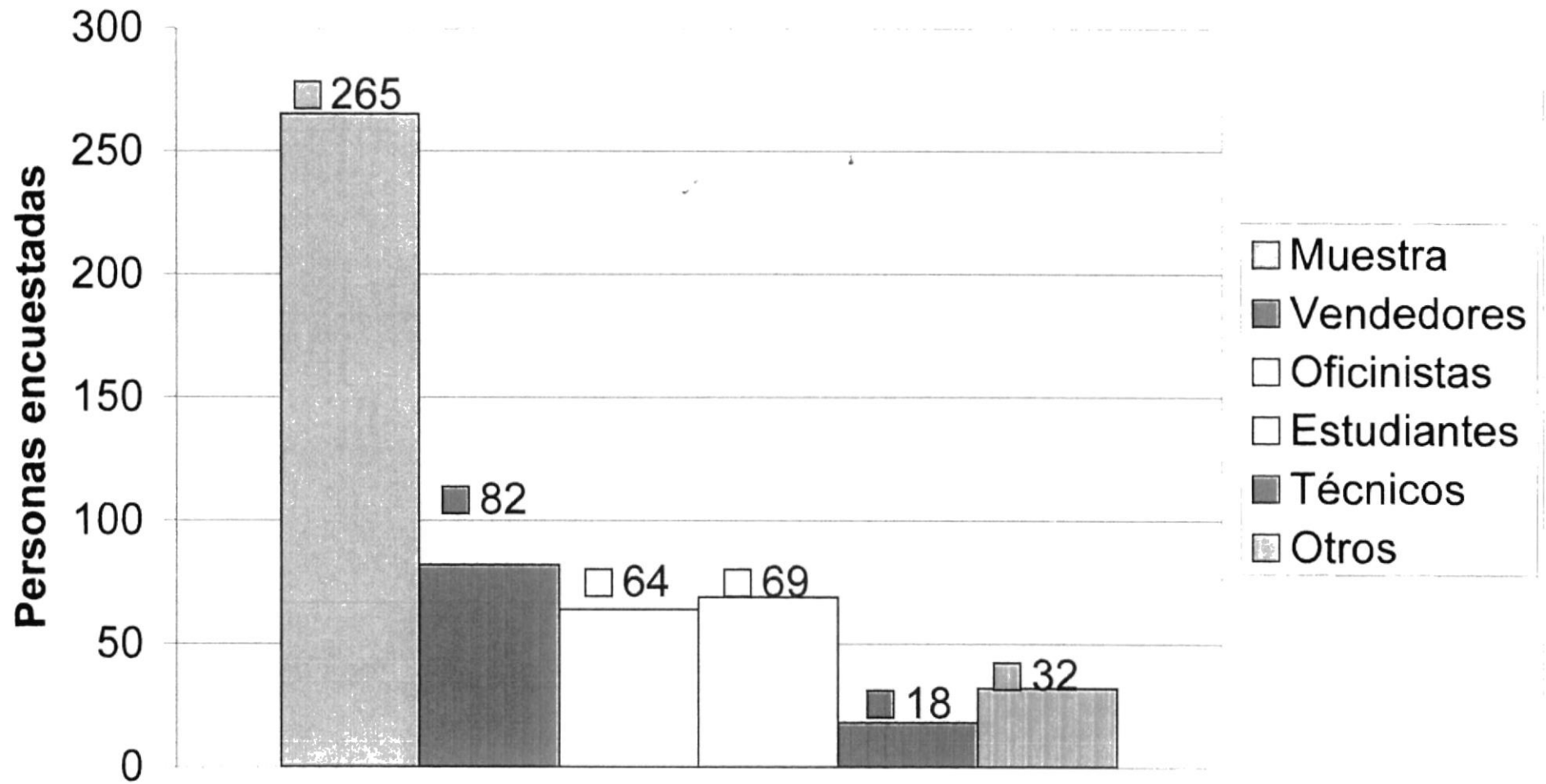

(CONTINUACIÓN) PROYECCIÓN DE LA POBLACIÓN ECUATORIANA POR ÁREA Y AÑOS CALENDARIO, SEGÚN PROVINCIAS Y CANTONES
PERÍODO 2001 - 2010

PROVINCIAS Y CANTONES	AÑO 2005			AÑO 2006			AÑO 2007		
	TOTAL	ÁREA URBANA	ÁREA RURAL	TOTAL	ÁREA URBANA	ÁREA RURAL	TOTAL	ÁREA URBANA	ÁREA RURAL
ESMERALDAS	423.564	179.299	244.265	430.792	184.417	246.375	438.576	190.105	248.471
ESMERALDAS	173.497	108.904	64.593	175.458	112.013	64.445	179.645	115.468	64.177
ELOY ALFARO	36.728	6.016	30.712	37.354	6.157	31.197	38.029	6.378	31.651
MUISNE	27.576	7.097	20.479	28.047	7.300	20.747	28.554	7.525	21.029
QUININDÉ	97.129	25.923	71.206	98.787	26.663	72.124	100.572	27.486	73.086
SAN LORENZO	30.885	16.715	14.270	31.513	17.192	14.321	32.083	17.722	14.361
ATACAMES	33.279	11.200	22.079	33.847	11.520	22.327	34.459	11.875	22.584
RIOVERDE	24.370	2.444	20.926	24.786	2.542	21.244	25.234	3.651	21.583
GUAYAS	3.541.475	1.917.549	623.928	3.581.579	2.937.154	624.425	3.617.504	2.992.612	624.892
GUAYAQUIL	2.181.510	2.109.110	42.370	2.208.210	2.160.319	37.894	2.228.343	2.194.442	33.901
ALFREDO BAQUERZO M. (CUCAN)	21.370	7.013	14.317	21.512	7.149	14.463	21.829	7.235	14.594
BALAO	10.461	8.077	10.184	10.570	8.390	10.280	10.858	8.491	10.367
BALZAR	51.820	21.160	25.678	52.423	21.517	25.906	53.050	21.637	26.413
COLUMES	22.518	9.051	17.462	22.784	9.129	17.646	23.025	9.162	17.863
DADLE	24.658	14.213	57.445	24.705	14.490	55.016	24.836	14.102	56.025
DURAN	141.121	153.040	3.043	143.265	150.613	2.652	145.234	152.909	2.325
EMPEQUE	70.380	32.348	37.750	71.100	33.094	38.102	71.908	33.480	38.428
EL TRIUNFO	31.127	16.314	8.873	30.901	16.197	9.924	31.271	16.302	9.969
EL ZARZO	49.407	71.226	27.611	49.601	71.809	27.841	49.801	72.326	28.029
LA MANA	59.111	11.319	35.511	59.511	11.719	35.976	59.929	12.119	36.301
LA PARRAL	11.100	13.111	8.147	11.147	13.170	8.177	11.191	13.200	8.205
TELESTINO	1.111	1.111	1.111	1.111	1.111	1.111	1.111	1.111	1.111
PEDRO CARBO	39.272	17.116	21.447	39.706	17.516	21.648	40.104	17.875	22.329
SALINAS	50.111	30.111	22.111	50.511	30.511	22.327	50.911	30.867	22.417
SAN MEGRODÓN	49.111	11.111	38.111	49.511	11.511	37.111	49.911	11.911	37.911
SANTA ELENA	111.111	31.111	81.111	112.111	32.111	80.111	113.111	33.111	80.111
SANTA LUCÍA	33.111	7.111	23.111	33.511	7.511	23.011	33.911	7.911	23.011

(CONTINUACIÓN) PROYECCIÓN DE LA POBLACIÓN ECUATORIANA POR ÁREA Y AÑOS CALENDARIO, SEGÚN PROVINCIAS Y CANTONES
PERÍODO 2001 - 2010

PROVINCIAS Y CANTONES	AÑO 2001			AÑO 2002			AÑO 2003			AÑO 2004		
	TOTAL	ÁREA URBANA	ÁREA RURAL	TOTAL	ÁREA URBANA	ÁREA RURAL	TOTAL	ÁREA URBANA	ÁREA RURAL	TOTAL	ÁREA URBANA	ÁREA RURAL
ESMERALDAS	396.047	161.893	234.154	401.629	164.908	236.721	408.914	169.681	239.233	416.312	174.567	241.745
ESMERALDAS	162.225	98.333	63.892	164.512	100.164	64.348	167.496	103.063	64.433	170.526	106.030	64.496
ELOY ALFARO	34.342	5.431	28.911	34.826	5.533	29.293	35.458	5.693	29.765	36.099	5.856	30.243
MUISNE	25.785	6.408	19.377	26.148	6.527	19.621	26.622	6.716	19.906	27.104	6.910	20.194
QUININDÉ	90.819	23.407	67.412	92.099	23.843	68.256	93.770	24.533	69.237	95.466	25.239	70.227
SAN LORENZO	28.972	15.092	13.880	29.380	15.373	14.007	29.913	15.818	14.095	30.454	16.274	14.180
ATACAMES	31.117	10.113	21.004	31.556	10.301	21.255	32.128	10.599	21.529	32.710	10.905	21.805
RIOVERDE	22.787	3.109	19.678	23.108	3.167	19.941	23.527	3.259	20.268	23.953	3.353	20.600
GUAYAS	3.386.624	2.769.011	617.613	3.438.894	2.819.399	619.295	3.471.681	2.850.850	620.831	3.504.590	2.832.224	622.366
GUAYAQUIL	2.086.123	2.029.782	56.341	2.118.195	2.066.887	51.308	2.138.517	2.090.039	48.478	2.158.787	2.113.132	45.655
ALFREDO BAQUERIZO M. (JUJAN)	20.436	6.692	13.744	20.750	6.815	13.935	20.949	6.891	14.058	21.140	6.967	14.181
BALAO	17.654	7.854	9.800	17.926	7.997	9.929	18.098	8.087	10.011	18.269	8.176	10.093
BALZAR	49.571	24.823	24.748	50.333	25.277	25.056	50.816	25.560	25.256	51.290	25.842	25.456
COLIMES	21.527	4.793	16.734	21.858	4.881	16.977	22.068	4.935	17.133	22.277	4.990	17.287
DAULE	87.661	32.473	55.188	89.008	33.067	55.941	89.862	33.437	56.425	90.713	33.807	56.906
DURAN	132.774	176.434	4.340	185.584	181.696	3.888	197.364	193.731	3.633	189.140	125.762	3.378
EMPALME	67.318	30.977	36.341	68.353	31.543	36.810	69.009	31.896	37.113	69.663	32.249	37.414
EL TRIUNFO	34.892	25.254	9.638	35.428	25.715	9.713	35.768	26.003	9.765	36.107	26.290	9.817
MILAGRO	143.285	115.977	27.308	145.463	118.097	27.366	146.884	119.420	27.464	148.277	120.740	27.537
NARANJAL	55.453	21.254	34.232	56.340	21.342	34.998	56.880	21.885	34.995	57.419	22.127	35.292
NARANJITO	32.477	24.498	7.979	32.977	24.941	8.036	33.293	25.225	8.068	33.609	25.504	8.105
PALESTINA	14.387	7.274	7.113	14.608	7.407	7.201	14.746	7.490	7.258	14.888	7.573	7.315
PEDRO CARBO	37.545	16.904	20.641	38.122	17.213	20.909	38.488	17.406	21.082	38.853	17.598	21.255
SALINAS	50.698	29.291	21.407	51.478	29.826	21.652	51.971	30.160	21.811	52.464	30.494	21.970
SAMBORONDÓN	46.509	11.277	35.232	47.224	11.483	35.741	47.677	11.611	36.066	48.129	11.740	36.389
SANTA ELENA	114.205	27.903	86.245	115.864	28.474	87.390	117.076	28.793	88.283	118.136	29.111	89.075
SANTA LUCÍA	34.637	7.114	27.523	35.170	7.244	27.926	35.507	7.325	28.182	35.944	7.406	28.438

CUADRO No. 49
ENIGHU - HOGARES - GASTOS - GUAYAQUIL
HOGARES Y GASTOS CORRIENTES TOTALES ANUALES POR QUINTILES DEL HOGAR, SEGÚN DIVISIÓN, GRUPO Y CLASE DE GASTO EN BIENES Y SERVICIOS

DIVISIÓN, GRUPO Y CLASE DE GASTO	TOTAL	QUINTILES				
		QUINTIL 1	QUINTIL 2	QUINTIL 3	QUINTIL 4	QUINTIL 5
HOGARES	481.134	96.257	96.237	96.136	96.245	96.258
GASTO TOTAL CORRIENTE	3.367.132.774	366.375.688	468.701.002	563.130.162	773.129.620	1.170.746.272
GASTO CONSUMO	3.092.156.066	359.055.136	470.690.370	540.396.162	712.655.666	1.009.358.221
01 ALIMENTOS Y BEBIDAS NO ALCOHÓLICAS	750.666.460	141.002.877	157.798.292	149.042.375	157.021.285	145.781.031
02 BEBIDAS ALCOHÓLICAS, TABACO Y ESTUPEFACIENTES	54.500.332	6.987.089	9.367.501	10.524.175	12.138.611	13.480.165
03 PRENDAS DE VESTIR Y CALZADO	243.334.566	26.595.807	35.395.140	44.778.158	58.162.644	78.409.216
04 ALOJAMIENTO, AGUA, ELECTRICIDAD, GAS Y OTROS COMBUSTIBLES	406.310.675	43.021.900	58.584.110	72.274.389	102.808.095	129.322.181
05 MUEBLES, ARTÍCULOS PARA EL HOGAR Y PARA LA CONSERVACIÓN ORDINARIA DEL MISMO	141.057.072	16.049.468	20.700.585	24.499.746	32.536.779	40.070.495
06 SALUD	138.106.604	12.688.408	17.139.566	23.231.453	33.501.156	51.546.013
07 TRANSPORTE	340.818.047	22.495.932	35.005.054	39.987.907	77.852.319	145.476.635
08 COMUNICACIONES	53.817.250	2.474.764	5.846.664	9.720.768	13.167.638	22.607.416
09 RECREACIÓN Y CULTURA	159.551.714	15.672.124	20.638.573	26.067.082	35.880.429	61.293.506
10 EDUCACIÓN	174.994.119	8.743.505	12.967.134	21.473.953	43.658.544	88.150.982
11 RESTAURANTES Y HOTELES	414.596.644	41.757.650	69.937.526	86.057.031	95.241.680	121.602.757
12 BIENES Y SERVICIOS DIVERSOS	214.402.183	21.565.612	27.310.635	32.688.112	50.686.506	82.151.318
GASTO DE NO CONSUMO	274.976.709	7.320.553	18.010.163	27.784.012	60.473.930	161.388.051
APORTACIONES A LA SEGURIDAD	72.119.085	2.405.521	5.229.802	8.759.214	16.061.901	39.662.647
IMPUESTOS Y TASAS	39.597.499	642.792	1.056.908	1.862.028	6.244.762	29.791.009
OTRAS TRANSFERENCIAS	163.260.125	4.272.240	11.723.452	17.162.770	38.167.268	91.934.395

Fuente: INEC, ENIGHU 2003 - 2004

CUADRO No. 50
ENIGHU - HOGARES - GASTOS - GUAYAQUIL
HOGARES Y GASTOS CORRIENTES MONETARIOS TOTALES ANUALES POR QUINTILES DEL HOGAR, SEGÚN DIVISIÓN, GRUPO Y CLASE DE GASTO EN BIENES Y SERVICIOS

DIVISIÓN, GRUPO Y CLASE DE GASTO	TOTAL	QUINTILES				
		QUINTIL 1	QUINTIL 2	QUINTIL 3	QUINTIL 4	QUINTIL 5
HOGARES	481,134	96,257	96,237	96,136	96,245	96,258
GASTO TOTAL CORRIENTE	2,394,032,117	276,188,274	361,825,511	395,452,268	539,214,195	821,351,870
01 ALIMENTOS Y BEBIDAS NO ALCOHÓLICAS	712,889,348	134,623,967	150,785,005	139,028,785	147,353,664	141,097,927
02 BEBIDAS ALCOHÓLICAS, TABACO Y ESTUPEFACIENTES	54,105,472	6,958,111	9,299,642	10,435,704	12,110,874	15,301,140
03 PRENDAS DE VESTIR Y CALZADO	188,505,956	20,043,752	28,215,609	32,656,609	43,489,612	64,100,375
04 ALOJAMIENTO, AGUA, ELECTRICIDAD, GAS Y OTROS COMBUSTIBLES	104,504,222	9,288,025	15,637,883	19,800,484	25,764,187	34,013,642
05 MUEBLES, ARTÍCULOS PARA EL HOGAR Y PARA LA CONSERVACIÓN ORDINARIA DEL MISMO	126,160,309	14,336,890	18,433,900	21,572,226	28,272,539	43,544,754
06 SALUD	120,699,008 ✓	10,449,969	14,351,333	19,681,818	28,973,819	47,242,069
07 TRANSPORTE	321,669,704	21,405,086	32,150,500	36,834,082	73,143,092	58,136,945
08 COMUNICACIONES	51,757,983	2,350,567	5,590,557	9,270,306	12,731,579	21,814,973
09 RECREACIÓN Y CULTURA	140,368,459 ✓	12,991,453	17,926,638	22,167,517	31,000,803	55,962,048
10 EDUCACIÓN	160,163,157	7,416,389	11,994,131	18,650,356	39,692,221	62,410,061
11 RESTAURANTES Y HOTELES	214,762,599	16,366,655	31,921,090	36,426,204	49,896,405	80,152,246
12 BIENES Y SERVICIOS DIVERSOS	198,445,900	19,957,410	25,519,223	28,926,177	46,465,400	77,575,690

Fuente: INEC, ENIGHU 2003 - 2004

CUADRO No. 51
ENIGHU - HOGARES - GASTOS - GUAYAQUIL
HOGARES Y GASTOS CORRIENTES NO MONETARIOS TOTALES ANUALES POR QUINTILES DEL HOGAR, SEGÚN DIVISIÓN, GRUPO Y CLASE DE GASTO EN BIENES Y SERVICIOS

DIVISIÓN, GRUPO Y CLASE DE GASTO	TOTAL	QUINTILES				
		QUINTIL 1	QUINTIL 2	QUINTIL 3	QUINTIL 4	QUINTIL 5
HOGARES	481.134	96.257	96.237	96.136	96.245	96.258
GASTO TOTAL CORRIENTE	698.123.947	82.866.862	108.865.358	144.943.882	173.441.494	188.005.351
01 ALIMENTOS Y BEBIDAS NO ALCOHÓLICAS	37.777.112	6.376.977	7.913.287	10.063.889	9.667.621	4.653.405
02 BEBIDAS ALCOHÓLICAS, TABACO Y ESTUPEFACIENTES	394.850	28.978	51.949	89.170	27.738	181.025
03 PRENDAS DE VESTIR Y CALZADO	54.829.010	6.552.055	7.179.531	12.121.550	14.673.032	14.302.842
04 ALOJAMIENTO, AGUA, ELECTRICIDAD, GAS Y OTROS COMBUSTIBLES	301.806.453	33.733.874	42.946.275	52.473.905	77.043.908	95.608.539
05 MUEBLES, ARTÍCULOS PARA EL HOGAR Y PARA LA CONSERVACIÓN ORDINARIA DEL MISMO	14.896.763	1.712.578	2.266.685	2.927.520	4.264.239	3.725.741
06 SALUD	17.407.595	2.238.439	2.768.234	3.549.638	4.527.337	4.303.948
07 TRANSPORTE	19.148.343	1.090.846	2.354.553	3.153.826	4.709.227	7.339.890
08 COMUNICACIONES	2.059.268	124.197	256.107	450.461	436.059	792.443
09 RECREACIÓN Y CULTURA	19.183.255	2.680.671	2.711.934	3.899.565	4.559.627	5.331.458
10 EDUCACIÓN	14.830.961	1.327.117	973.003	2.823.596	3.966.324	5.740.921
11 RESTAURANTES Y HOTELES	199.834.044	25.390.995	38.016.436	49.630.827	45.345.276	41.450.512
12 BIENES Y SERVICIOS DIVERSOS	15.956.283	1.608.202	1.791.413	3.759.935	4.221.106	4.575.627

Fuente: INEC, ENIGHU 2003 - 2004



Fuente: INEC - ENIGHU 2003 - 2004

SEXO Y NIVEL DE INSTRUCCIÓN	TOTAL		QUINTIL 1		QUINTIL 2		QUINTIL 3		QUINTIL 4		QUINTIL 5	
	POBLACION	GASTO CORRIENTE	POBLACION	GASTO CORRIENTE	POBLACION	GASTO CORRIENTE	POBLACION	GASTO CORRIENTE	POBLACION	GASTO CORRIENTE	POBLACION	GASTO CORRIENTE
TOTAL	2.083.861	3.367.132.774	560.038	366.375.688	478.870	488.701.032	401.356	568.180.162	353.037	773.129.680	290.660	1.170.746.272
NINGUNO	44.898	47.581.237	18.031	10.867.313	12.118	12.338.128	11.266	12.199.871	2.773	5.987.143	709	2.190.783
PRIMARIA	684.401	731.970.991	267.174	184.164.483	208.891	207.601.587	57.965	135.262.273	72.277	148.005.106	18.293	56.936.878
SECUNDARIA	854.825	1.218.302.487	225.404	146.925.239	212.953	217.198.449	205.356	291.746.013	142.454	300.581.523	67.616	262.801.163
SUPERIOR/POSTGRADO	499.728	1.369.278.028	29.428	24.418.537	45.075	51.564.898	85.729	125.941.315	135.532	318.555.848	203.933	848.817.447
TOTAL HOMBRES	1.576.504	2.568.548.424	424.179	277.687.598	370.139	373.969.469	293.265	410.557.081	258.883	671.098.141	230.037	935.236.115
NINGUNO	24.409	25.732.714	11.823	6.789.639	5.357	5.527.209	5.112	7.599.771	1.407	3.625.285	709	2.190.783
PRIMARIA	520.065	547.983.335	227.165	143.149.172	153.332	161.769.281	74.978	89.976.424	57.605	115.670.928	11.965	37.478.049
SECUNDARIA	672.194	956.658.676	174.584	113.909.259	169.977	172.178.447	122.337	253.020.642	105.710	223.020.495	55.567	212.533.833
SUPERIOR/POSTGRADO	359.835	1.038.179.180	15.608	11.843.502	31.451	34.554.552	56.818	79.920.244	94.162	228.781.432	161.796	683.033.450
TOTAL MUJERES	607.348	798.584.349	135.858	88.688.089	108.731	114.731.543	108.091	157.623.081	94.154	202.031.479	60.613	235.510.157
NINGUNO	20.489	21.848.523	6.208	4.077.847	6.759	6.888.718	1.134	8.600.100	1.367	2.361.858	6.327	19.478.829
PRIMARIA	164.335	183.987.137	65.009	41.013.818	45.338	45.884.276	31.987	45.285.548	14.673	32.334.177	9.327	19.478.829
SECUNDARIA	182.630	261.943.812	50.821	31.020.881	43.008	45.020.602	41.008	57.725.371	38.744	77.561.028	12.049	50.267.333
SUPERIOR/POSTGRADO	139.893	331.104.878	13.821	12.575.035	13.624	17.010.347	15.941	43.981.084	41.370	89.774.416	42.137	165.783.998

POBLACION Y GASTOS CORRIENTES ANUALES POR QUINTILES DEL HOGAR, SEGUN SEXO Y NIVEL DE INSTRUCCION DEL JEFE ECONOMICO

ENIGHU - HOGARES - GASTOS - GUAYAQUIL

CUADRO No. 53

CUADRO No. 30
ENIGHU - POBLACIÓN - INGRESOS - GUAYACUIL
POBLACIÓN E INGRESOS CORRIENTES ANUALES POR QUINTELES DEL HOGAR, SEGUN SEXO Y NIVEL DE INSTRUCCIÓN DEL JEFE ECONÓMICO

SEXO Y NIVEL DE INSTRUCCIÓN	TOTAL		QUINTIL 1		QUINTIL 2		QUINTIL 3		QUINTIL 4		QUINTIL 5	
	POBLACIÓN	INGRESO	POBLACIÓN	INGRESO	POBLACIÓN	INGRESO	POBLACIÓN	INGRESO	POBLACIÓN	INGRESO	POBLACIÓN	INGRESO
	TOTALES	TOTALES	TOTALES	TOTALES	TOTALES	TOTALES	TOTALES	TOTALES	TOTALES	TOTALES	TOTALES	TOTALES
TOTAL	2.083.851	3.482.729.434	560.038	329.884.918	478.870	477.765.672	401.376	593.969.897	353.037	791.407.842	290.550	1.289.680.104
NINGUNO	44.898	47.886.702	16.031	10.704.292	14.118	14.424.534	11.256	15.467.983	2.773	5.696.155	779	2.752.729
PRIMARIA	684.401	747.915.613	287.174	169.261.640	208.691	268.703.077	97.965	143.619.805	72.377	160.548.362	18.293	66.582.748
SECUNDARIA	854.825	1.245.695.745	225.404	132.467.525	212.985	210.030.722	206.365	304.504.797	142.464	313.581.013	67.616	285.311.756
SUPERIOR/POSTGRADO	499.728	1.441.231.575	29.428	18.451.420	45.075	46.239.651	65.757	129.455.312	135.532	311.582.313	203.933	935.032.843
TOTAL HOMBRRES	1.876.804	2.658.802.406	424.177	253.783.368	370.139	368.670.836	293.265	434.106.920	258.853	580.681.812	230.037	1.018.689.470
NINGUNO	24.409	25.090.829	11.633	6.923.626	5.357	5.079.776	3.114	7.231.281	1.407	3.103.066	769	2.752.730
PRIMARIA	520.065	562.749.334	222.165	131.577.719	163.352	183.432.349	64.973	95.731.109	37.635	127.174.145	11.965	43.850.813
SECUNDARIA	672.194	976.722.382	174.584	104.281.354	169.977	177.711.488	161.357	245.590.447	125.716	332.932.064	55.567	226.142.221
SUPERIOR/POSTGRADO	359.835	1.091.239.861	12.648	9.963.430	31.451	32.416.875	25.253	65.111.183	91.764	217.372.538	161.726	745.943.744
TOTAL MUJERES	507.348	826.927.228	135.856	76.131.556	108.731	109.096.036	168.091	159.862.976	94.184	210.826.030	60.513	270.990.634
NINGUNO	20.489	22.795.873	6.238	3.601.416	6.759	7.243.976	6.214	8.136.702	1.366	2.593.089	1.314	12.731.935
PRIMARIA	184.338	183.186.279	45.009	35.683.224	43.339	65.276.051	12.465	48.276.189	4.273	33.374.217	6.277	50.104.513
SECUNDARIA	182.630	268.973.362	25.501	23.533.371	43.608	47.219.374	23.762	27.152.425	23.762	86.648.949	14.019	189.036.133
SUPERIOR/POSTGRADO	139.893	349.991.714	16.511	9.456.575	16.846	46.286.317	27.610	66.216.103	27.610	74.209.775	42.137	189.036.133

Fuentes: INEGI, ENIGHU, 2003, 2004



C.C.I.F.	DIVISIÓN, GRUPO, CLASE, SUBCLASE DE BIENES Y SERVICIOS	SEP.05	OCT.05	NOV.05	DIC.05	ENE.06	FEB.06	MAR.06	ABR.06	MAY.06	JUN.06	JUL.06	AGO.06	SEP.06
093	OTROS ARTICULOS Y EQUIPO PARA RECREACION, JARD	113.49	113.47	114.97	114.67	115.20	114.90	114.90	114.90	111.43	107.20	106.30	104.32	106.36
0931	JUEGOS, JUGUETES Y AFICIONES (SD)	99.93	100.19	102.14	102.14	102.14	102.14	102.14	102.14	100.61	95.08	95.08	95.08	94.56
09311	JUEGOS Y JUGUETES	99.93	100.19	102.14	102.14	102.14	102.14	102.14	102.14	100.61	95.08	95.08	95.08	94.56
0932	EQUIPO DE DEPORTES, CAMPAMENTOS Y RECREACION	157.78	156.90	156.90	155.63	157.89	156.59	156.59	156.59	146.79	146.79	142.98	134.50	144.94
09321	EQUIPO Y CALZADO PARA PROTECCIÓN Y DEPORTES	157.78	156.90	156.90	155.63	157.89	156.59	156.59	156.59	146.79	146.79	142.98	134.50	144.94
094	SERVICIOS DE RECREACIÓN Y CULTURALES	98.30	98.30	99.52	100.29	100.29	102.86	102.40	101.93	101.93	102.80	102.37	101.93	104.50
0941	SERVICIOS DE RECREACIÓN Y DEPORTIVOS (S)	99.59	99.59	99.59	99.59	99.59	124.49	124.49	99.59	99.59	99.59	99.59	99.59	124.49
09411	SERVICIOS PRESTADOS POR ESTADIOS, PISTAS Y FERIAS	99.59	99.59	99.59	99.59	99.59	124.49	124.49	99.59	99.59	99.59	99.59	99.59	124.49
0942	SERVICIOS CULTURALES (S)	98.15	98.15	99.51	100.37	100.37	99.85	102.20	102.20	103.17	102.69	102.20	102.20	102.20
09421	SERVICIOS PRESTADOS POR MUSEOS, BIBLIOTECAS Y A	110.84	110.84	115.22	115.22	115.22	115.22	115.22	115.22	115.22	115.22	115.22	115.22	115.22
09422	ALQUILER, ACCESORIOS Y TRASMISIONES DE TELEVISIÓ	92.47	92.47	92.47	93.72	93.72	93.72	92.97	96.37	96.37	97.77	97.08	96.36	96.36
095	PERIÓDICOS, LIBROS Y PAPELES Y ÚTILES DE OFICINA	115.93	115.93	115.96	119.90	119.90	119.90	119.90	118.50	118.80	119.22	119.22	119.22	119.22
0951	LIBROS (SD)	141.02	141.02	141.02	141.02	141.02	141.02	141.02	141.02	140.53	140.30	140.30	140.30	140.30
09510	LIBROS	141.02	141.02	141.02	141.02	141.02	141.02	141.02	141.02	140.53	140.30	140.30	140.30	140.30
0952	DIARIOS Y PERIODICOS (ND)	100.78	100.78	100.89	116.40	116.40	116.40	116.40	116.40	116.21	116.21	116.21	116.21	116.21
09520	DIARIOS, PERIÓDICOS Y REVISTAS	100.78	100.78	100.89	116.40	116.40	116.40	116.40	116.40	116.21	116.21	116.21	116.21	116.21
0954	PAPEL Y ÚTILES DE OFICINA Y MATERIALES DE DIBUJO (103.63	103.63	103.63	103.63	103.63	103.63	103.63	100.10	101.40	102.66	102.66	102.66	102.66
09540	PAPEL Y ÚTILES DE OFICINA Y MATERIALES DE DIBUJO	103.63	103.63	103.63	103.63	103.63	103.63	103.63	100.10	101.40	102.66	102.66	102.66	102.66
10	EDUCACIÓN	113.62	113.62	113.62	113.62	113.62	113.62	113.62	120.96	120.96	120.96	120.96	120.96	120.96
101	ENSEÑANZA PREESCOLAR Y ENSEÑANZA PRIMARIA	109.80	109.80	109.80	109.80	109.80	109.80	109.80	118.23	118.23	118.23	118.23	118.23	118.23
1010	ENSEÑANZA PREESCOLAR Y ENSEÑANZA PRIMARIA (S)	109.80	109.80	109.80	109.80	109.80	109.80	109.80	118.23	118.23	118.23	118.23	118.23	118.23
10100	ENSEÑANZA Y MATRÍCULA PREESCOLAR Y ENSEÑANZA	109.80	109.80	109.80	109.80	109.80	109.80	109.80	118.23	118.23	118.23	118.23	118.23	118.23
102	ENSEÑANZA SECUNDARIA	115.33	115.33	115.33	115.33	115.33	115.33	115.33	124.37	124.37	124.42	124.42	124.42	124.42
1020	ENSEÑANZA SECUNDARIA (S)	115.33	115.33	115.33	115.33	115.33	115.33	115.33	124.37	124.37	124.42	124.42	124.42	124.42
10200	ENSEÑANZA Y MATRÍCULA SECUNDARIA	115.33	115.33	115.33	115.33	115.33	115.33	115.33	124.37	124.37	124.42	124.42	124.42	124.42
104	ENSEÑANZA TERCIARIA	117.19	117.19	117.19	117.19	117.19	117.19	117.19	119.81	119.81	119.81	119.81	119.81	119.81
1040	ENSEÑANZA TERCIARIA (S)	117.19	117.19	117.19	117.19	117.19	117.19	117.19	119.81	119.81	119.81	119.81	119.81	119.81
10400	ENSEÑANZA Y MATRÍCULA DE TERCER NIVEL O UNIVER:	117.19	117.19	117.19	117.19	117.19	117.19	117.19	119.81	119.81	119.81	119.81	119.81	119.81
11	RESTAURANTES Y HOTELES	97.32	97.23	97.37	98.00	98.20	98.29	97.97	97.89	98.08	98.17	98.31	99.20	98.22
111	SERVICIOS DE SUMINISTRO DE COMIDAS POR CONTRAT	97.00	96.91	97.04	97.67	97.88	97.95	97.63	97.55	97.71	97.81	97.99	98.79	98.84
1111	RESTAURANTES, CAFÉS Y ESTABLECIMIENTOS SIMILAR	97.00	96.91	97.04	97.67	97.88	97.95	97.63	97.55	97.71	97.81	97.99	98.79	98.84
11110	RESTAURANTES, CAFÉS Y ESTABLECIMIENTOS SIMILAR	97.00	96.91	97.04	97.67	97.88	97.95	97.63	97.55	97.71	97.81	97.99	98.79	98.84
112	SERVICIOS DE ALOJAMIENTO	106.32	106.32	106.90	107.48	107.48	108.00	107.75	107.78	108.58	108.72	108.75	111.12	110.08
1120	SERVICIOS DE ALOJAMIENTO (S)	106.32	106.32	106.90	107.48	107.48	108.00	107.75	107.78	108.58	108.72	108.75	111.12	110.08
11200	SERVICIOS DE ALOJAMIENTO	106.32	106.32	106.90	107.48	107.48	108.00	107.75	107.78	108.58	108.72	108.75	111.12	110.08
12	BIENES Y SERVICIOS DIVERSOS	93.58	93.01	94.46	95.39	96.60	96.55	97.97	97.22	98.34	98.24	97.51	97.58	97.42
121	CUIDADO PERSONAL	93.53	93.01	94.46	95.39	96.60	96.55	97.97	97.22	98.34	98.24	97.51	97.58	97.42
1211	SALONES DE PELUQUERIA Y ESTABLECIMIENTOS DE CU	93.88	93.68	93.68	93.68	93.18	93.59	97.53	97.53	97.53	97.53	97.53	97.53	96.62
12110	SALONES DE PELUQUERIA Y ESTABLECIMIENTOS DE CU	93.88	93.68	93.68	93.68	93.18	93.59	97.53	97.53	97.53	97.53	97.53	97.53	96.62
1213	OTROS APARATOS, ARTICULOS Y PRODUCTOS PARA LA	93.50	92.79	94.61	95.77	96.37	96.39	98.08	97.15	98.56	98.42	97.51	97.59	97.63
12131	OTROS APARATOS, ARTICULOS Y PRODUCTOS PARA LA	100.93	93.65	100.80	112.57	111.42	112.20	116.22	116.22	117.08	116.97	117.19	116.72	117.81
12132	ARTICULOS PARA LA HIGIENE PERSONAL	92.75	92.07	93.95	94.98	94.45	94.70	98.26	95.24	96.70	96.57	95.54	95.68	95.61

Índice de Precios al Consumidor (I.P.C.)



República del Ecuador

CIUDAD DE GUAYAQUIL
POBLACIÓN Y TASAS DE CRECIMIENTO DE LAS PARROQUIAS URBANAS
AÑOS 1974 - 1982 - 1990 - 2001

Parroquia *	Año Censal				Tasa de Crecimiento Anual (%)		
	1974	1982	1990 **	2001***	1974 - 1982	1982 - 1990	1990 - 2001
Ayacucho	28.777	19.479	15.851	11.879	-4,62	-2,58	-2,62
Bolívar	23.568	16.050	12.392	9.517	-4,55	-3,23	-2,40
Febres Cordero	214.772	332.295	333.100	344.828	5,17	0,03	0,31
García Moreno	89.028	68.941	63.227	55.596	-3,03	-1,08	-1,17
Litamendi	117.115	130.381	104.101	102.414	1,27	-2,81	-0,15
Olmedo	30.162	19.797	14.076	9.688	-4,98	-4,26	-3,40
Pedro Carbo	14.540	8.987	8.014	5.248	-5,69	-1,43	-3,85
Roca	24.027	15.275	10.105	7.343	-5,36	-5,16	-2,90
Rocafuerte	27.529	15.419	12.742	9.091	-6,86	-2,38	-3,07
Nuevo de Octubre	23.660	14.749	10.604	7.530	-5,59	-4,12	-3,11
Sucre	39.148	26.737	19.859	14.907	-4,51	-3,72	-2,61
Tarqui	95.418	212.149	433.655	863.635	9,46	8,94	6,26
Urdaneta	48.780	39.235	30.116	25.794	-2,58	-3,31	-1,41
Ximena	46.695	279.850	407.276	517.779	21,19	4,69	2,18
Total	823.219	1.199.344	1.475.118	1.985.249	4,45	2,59	2,70

* Población de las parroquias de Chongón (9.856) y Pascuales (41.745), para comparación en el 2001 integradas en la Tarqui

** Datos Provisionales del V Censo de Población 1990.

*** Al total de la presente columna sumar 130 indigentes para contabilizar total de población censada en Guayaquil

Tomado de: "El Crecimiento Poblacional de las Parroquias Urbanas de la Ciudad de Guayaquil" de Roberto Sáenz Ozaetta

Fuente: Instituto Nacional de Estadísticas y Censos (INEC)





Muy Ilustre
MUNICIPALIDAD DE GUAYAQUIL

DUEVP-2006- 2513

Guayaquil, 31 de Octubre del 2006

Economista
Carlos Emilio Illescas Álvarez
Ciudad

De mis consideraciones:

En atención a su comunicación de fecha 30 de Octubre mediante la cual solicita a ésta Dirección un informe correspondiente a la cantidad de restaurantes que se encuentran autorizados a funcionar en la parroquia Olmedo de nuestra ciudad, al respecto informo a usted lo siguiente :

Esta Dirección considera **PROCEDENTE**, y habiendo sustentado su solicitud junto con un certificado de la Escuela Superior Politécnica del Litoral en que se afirma que uno de los requisitos académicos previo a la obtención del Diplomado de Administración de Empresas es realizar un proyecto de graduación , el mismo que requiere un estudio de mercado .

Particular que pongo en su conocimiento para los fines consiguientes.

Atentamente,

Sr. Álvaro Solórzano Ycaza

p.c.: Arq. M. Alexandra Poveda Pizzimbono **ENCARGADA DE CENSOS**
Archivo.



Sector: 03

Actividad: **RESTAURANTES, CAFES Y OTROS ESTABLECIMIENTOS QUE EXPEDEN COMIDAS Y BEBIDAS**

Sec	Manz	Lote	Div	Phv	Phh	Local	Ficha	Dirección	Ruc	Propietario/Rep	Nombre del Local	Telefono	Patente	Tasa
03	0003	002	0	0	0	001	4413	AVENIDA 11 - SE 405 ENTRE CALLEJON 3 - SE Y CALLE 4 - SE [PICHINCHA 405 E ILLINGHORTH]	901564930002	MARTINEZ GARCIA MARIANITA	K E. RICO		126504	SI TIE
03	0006	010	0	0	1	1	57381	AVENIDA - NE 1710 SIN INTERSECCIÓN 1 SIN INTERSECCIÓN 2 [MALECON #1710 Y SUCRE]	909675803001	CORONEL MONTERO ALEXANDRA DEL ROCIO	CAFETERIA ECLIPSE	2328746	113063	SI TIE
03	0007	002	0	1	0	01	4625	AVENIDA 12 - SE 1810 ENTRE CALLE 8 - SE Y CALLE 7 - SE [MALECON 1810 Y COLON]	901149682	FRIAS SERRANO WALTER AGENOR	RINCON DEL SABOR		81178	SI TIE
03	0013	005	0	0	0	1	57072	CALLE 0 - SE 219 ENTRE CALLE - SE SIN INTERSECCIÓN 2 [9 DE OCTUBRE 219 Y PEDRO CARBO]	908856180002	AGUAYO OLIVARES ALICIA	FAST COFFEE		106273	SI TIE
03	0016	007	0	0	0	1	6280	CALLE 3 - SE 219 ENTRE AVENIDA 10 - SE Y AVENIDA 9 - SE [LUQUE #219 Y PEDRO CARBO]	1200540027001	MANCILLA VALLE TEODORO	DE'ATAKE	2512215	33757	SI TIE
03	0022	002	0	0	1	1	55995	AVENIDA 8 - SE 621 ENTRE CALLE 7 - SE Y CALLE 6 - SE [CHIMBORAZO #621 Y SUCRE]	902424977002	PERRONE RIZZO MIGUEL VICENTE	RESTAURANT EL PIAVE	2329137	2242791	SI TIE
03	0025	001	0	0	0	1	57102	AVENIDA - NE SIN INTERSECCIÓN 1 SIN INTERSECCIÓN 2 [CHIMBORAZO # 300 Y LUQUE]	906631791001	VILLACRESES COMPODONICO DENNIS	VILLACRESES CAMPODONIGO DENNIS		19565	SI TIE
03	0033	005	0	1	0	01	6333	AVENIDA 6 - SE 1417 ENTRE CALLE 4 - SE Y CALLE 3 - SE [BOYACA 1407 Y LUQUE]	908844897001	KHOURY MATA XAVIER	MANHATTAN PIZZA		113764	SI TIE
03	0042	002	0	0	1	01	56924	CALLE - NE 1313 SIN INTERSECCIÓN 1 SIN INTERSECCIÓN 2 [PORTETE 1313 Y PIO MONTUFAR]	922881586001	ZEANG XU QI BO	RESTAURANTE "SU CHIFA"	2583499	97014	SI TIE
03	0043	004	1	0	0	409	5220	AVENIDA 5 - SE 409 ENTRE CALLE 2 - SE Y CALLE 3 - SE [G.AVILEZ 409 Y VELEZ]	200501542001	LLUMITAXI POMA CARLOS HOMERO	FUENTE DE SODA EL BUEN SABOR 2	516830	72670	SI TIE
03	0058	014	0	1	0	1	9309	AVENIDA 4 - SE 926 ENTRE CALLE 2 - SE Y CALLE 0 - SE [RUMICHACA 926 E/ VELEZ Y 9 DE OCTUBRE]	1306316934001	SANTANA LUCAS JOSE ARQUIMIDES	EL CARRETON DEL SABOR		103886	SI TIE
03	0065	001	1	0	0	1	6518	AVENIDA - NE 427 SIN INTERSECCIÓN 1 SIN INTERSECCIÓN 2 [PIO MONTUFAR 427 Y COLON]	602168205001	CHIMBOLEMA BETUN MARIA ROSA	COMEDOR POPULAR		28234	SI TIE

Total por Actividad: 12

TOTAL: 12



Sector: 03

Actividad: **RESTAURANTES, PARRILLADAS, MARISQUERIAS, PIZZERIAS,ETC**

Sec	Manz	Lote	Div	Phv	Phh	Local	Ficha	Dirección	Ruc	Propietario/Rep	Nombre del Local	Telefono	Patente	Tasa
03	0003	001	0	0	0	4	3900	AVENIDA 11 - SE 407 ENTRE CALLE 4 - SE Y CALLEJON 3 - SE [PICHINCHA 407 Y AGUIRRE]	909663445001	CANTOS CALMONT SHARA	LA FRITADITA	883393	83479	SI TIE
03	0003	001	0	1	0	6	4868	CALLE 4 - SE 114 ENTRE AVENIDA 11 - SE Y AVENIDA 12 - SE [AGUIRRE 114 E/ PICHINCHA Y MALECON]	1306242122MU?OZ	ACOSTA KELVI ROQUEFELIZ	RESTAURANT EL TUNEL	512903	81570	SI TIE
03	0003	001	0	1	0	03	3899	AVENIDA 11 - SE 409 ENTRE CALLE 4 - SE Y CALLEJON 3 - SE [PICHINCHA # 409 Y AGUIRRE]	909444879	GUARDERA HIDALGO JOSE JAVIER	RED PEPPER	329190	30123	SI TIE
03	0003	005	2	0	0	6	4430	AVENIDA 12 - SE 1405 ENTRE CALLE 4 - SE Y CALLEJON 3 - SE []		1SIN PROPIETARIO SIN PROPIETARIO	RESTAURANT LA FRAGATA		NO TIENE	NO TI
03	0006	002	0	0	0	1	5132	CALLE 6 - SE 713 ENTRE CALLE 6 - SE Y AVENIDA 12 - SE [PICHINCHA 713 Y 10 DE AGOSTO]	902927540001	GONZALES TINOCO HUGO ORLANDO	RESTAURANT EL EJECUTIVO		23414	SI TIE
03	0006	002	0	0	0	1	4576	AVENIDA 11 - SE 711 ENTRE CALLE 6 - SE Y CALLE 7 - SE [PICHINCHA 711 Y 10 DE AGOSTO]	900404575	SALAVA VERA ALEXIS	RESTAURANT COME Y BEBE	329158	9019	SI TIE
03	0006	003	0	0	0	1	3120	AVENIDA 11 - SE 707 ENTRE CALLE 6 - SE Y CALLE 7 - SE [PICHINCHA 707 Y 10 DE AGOSTO]	1790621030001	NAVARRO AGUDELO ALFREDO	MARISQUERIA MAR DE PLATA	2328302	41112	SI TIE
03	0008	003	5	0	0	0	8134	CALLE 7 - SE 209 ENTRE AVENIDA 11 - SE Y AVENIDA 10 - SE [SUCRE 209 Y PICHINCHA]	909566374002	MOREIRA PAREDES ANGELITA FRANCIA	ANGIE DELI	2522459	55606	SI TIE
03	0009	002	0	0	0	19	5296	AVENIDA 10 - SE 911-915 ENTRE CALLE 7 - SE Y CALLE 6 - SE [PEDRO CARBO 911 Y SUCRE C.C. PASEO DEL PARQUE LC. # 19]	900544552001	SIN PROPIETARIO SIN PROPIETARIO	RESTAURANTE *MAMMA MIA	522309	68454	SI TIE
03	0009	002	0	0	0	16	5852	AVENIDA 10 - SE 911 ENTRE CALLE 7 - SE Y CALLE 6 - SE [P. CARBO 911 Y SUCRE C C PASEO DEL PARQUE]	903801116	RONQUILLO DELGADO MERCEDES CECILIA	LE SANDWICH	513722	NO TIENE	NO TI
03	0009	010	0	0	0	2	6426	CALLE 7 - SE 208 ENTRE AVENIDA 11 - SE Y AVENIDA 10 - SE [GARZOTA AV PRINCIPAL Y CALLE 43]	991368604001	LEON LEE WILSON	CANTONES	236333	42303	SI TIE
03	0009	010	0	0	0	1	6425	CALLE 7 - SE 206 ENTRE AVENIDA 11 - SE Y AVENIDA 10 - SE [SUCRE 206 Y PICHINCHA]	911732584	ASTUDILLO FREIRE ROSA INES	PICANTERIA JOHANITA	333280	53617	SI TIE
03	0009	010	0	0	0	3	6427	CALLE 7 - SE 210 ENTRE AVENIDA 11 - SE Y AVENIDA 10 - SE [SUCRE 210 Y PICHINCHA]	991275460001	KIM LEE KOANG SOO	CEVICHEFRIA ZORATAMA		49369	SI TIE
03	0010	005	0	0	0	610	5561	AVENIDA 11 - SE 610 ENTRE CALLE 6 - SE Y CALLE 5 - SE [PICHINCHA Y 10 DE AGOSTO]	902339878	JUNGBLUTH VALAREZO JORGE ALBERTO	CAJE ARABE	320992	32076	SI TIE
03	0010	005	0	1	0	5	5562	CALLE 5 - SE 207 ENTRE AVENIDA 11 - SE Y AVENIDA 10 - SE [C. BALLEEN 207 Y PICHINCHA]	902331180	OTTON OLVERA CASINELLI OTTON	COMEDOR DANNI VIC		504850	SI TIE
03	0010	005	0	1	0	03	5564	CALLE 5 - SE 205 ENTRE AVENIDA 11 - SE Y AVENIDA 10 - SE [C. BALLEEN 205 Y PICHINCHA]	911178192001	MORAN MORENO GINA ORTENCIA	CAFETERIA RESTAURANT MARIA POLI	516852	64748	SI TIE
03	0010	005	0	1	0	1	5558	AVENIDA 11 - SE 604 ENTRE CALLE 5 - SE Y CALLE 6 - SE [PICHINCHA 604 Y C. BALLEEN]	906289715001	CABEZAS WILSON ALFREDO	RESTAURANT TATIANA	526789	48213	SI TIE
03	0013	002	0	0	0	2	3780	AVENIDA 10 - SE 531 ENTRE CALLE - SE Y CALLE 0 - SE [P. CARBO 531 Y 9 DE OCTUBRE]	1791308832001	SALAZAR ARRARTE JOSE LUIS	MC DONALD'S	321210	109552	SI TIE
03	0013	010	0	1	0	2	4858	AVENIDA 11 - SE 338 ENTRE CALLE 3 - SE Y CALLE 0 - SE [DOMINGO SAVIO Y LA E]		1SIN PROPIETARIO SIN PROPIETARIO	PICANTERIA TREDIS		NO TIENE	NO TI
03	0013	010	0	1	0	5	5521	AVENIDA 11 - SE 338 ENTRE CALLE 3 - SE Y CALLE 0 - SE [PICHINCHA 338 Y LUQUE]	914812672001	MOSCOSO SANTISTEVAN CLARA ELENA		55122	SI TIE	
03	0013	012	0	1	0	1	5526	CALLE 3 - SE 118 ENTRE AVENIDA 11 - SE Y AVENIDA 10 - SE [LUQUE 118 Y PICHINCHA]	992276797001	ANDRADE RUSO CARLOS	EL NATO EXPRESS		107639	SI TIE
03	0013	013	0	0	0	7	5533	CALLE 3 - SE 110-A ENTRE AVENIDA 10 - SE Y AVENIDA 11 - SE [COOPERATIVA 7 LAGOS MZ 56 SOLAR 22]	9090218193	VILLAGOMEZ VELIZ GABRIELA DEL ROCIO	PICANTERIA 2000	496141	75803	NO TI
03	0013	013	0	1	0	1	5527	CALLE 3 - SE 110 ENTRE AVENIDA 11 - SE Y AVENIDA 10 - SE [RUMICHACA Y VELEZ]	9201199641	CASTILLO CASTRO MILTHON EDUARDO	PICANTERIA EL AFRODISIACO	345032	84224	NO TI
03	0013	013	0	1	0	5	5531	CALLE 3 - SE 110 ENTRE AVENIDA 10 - SE Y AVENIDA 11 - SE [LUQUE 110 Y P. CARBO]	916633399	SUCOTANA TORRES RAUL ANDRES		73026	NO TI	
03	0013	014	0	0	0	1	4843	CALLE 3 - SE 138 ENTRE AVENIDA 10 - SE Y AVENIDA 11 - SE [LUQUE 138 Y PEDRO CARBO]	913845384001	CEDE?O CEDE?O ALEXANDER TYRONE	EL MARISCON	326486	118878	SI TIE



Sector: 03

Actividad: RESTAURANTES, PARRILLADAS, MARISQUERIAS, PIZZERIAS,ETC

Sec	Manz	Lote	Div	Phv	Phh	Local	Ficha	Dirección	Ruc	Propietario/Rep	Nombre del Local	Telefono	Patente	Tasa
03	0014	001	0	0	1	10	4313	AVENIDA 9 - SE 123 ENTRE CALLE 2 - SE Y CALLE 0 - SE [CHILE # 123 Y VELEZ]	914361324001	POVEDA MORAN LILIAM KISELA	COMEDOR JESUS DEL GRAN PODER	523099	40780	SI TIE
03	0014	001	0	1	0	05	4308	CALLE 0 - SE 307 ENTRE AVENIDA 9 - SE Y AVENIDA 10 - SE [9 DE OCTUBRE 307]	700891583001	APOLO ARMIJOS ANGEL ALEJANDRO	RESTAURANT CIROS #2	513518	65771	SI TIE
03	0015	002	0	0	0	3	6546	CALLE 2 - SE 125 ENTRE AVENIDA 9 - SE Y AVENIDA 10 - SE [VELEZ 125 Y CHILE]	905949608002	PE?A PICTTA LUIS ALBERTO	TATOS LUNCH	516273	77680	SI TIE
03	0015	002	0	0	0	5	6548	CALLE 2 - SE ENTRE AVENIDA 9 - SE Y AVENIDA 10 - SE [VELEZ 129 Y CHILE]	90458522	1PE?A PICITTA ROBERTO LUIS	RESTAURANTE LA PLAZA	325612	77292	SI TIE
03	0015	002	0	0	1	1	57169	CALLE 2 - SE S/N ENTRE CALLE - SE SIN INTERSECCIÓN 2 [VELEZ S/N Y CHILE]	992288450001	GARCIA CARLOS	RESTAURANT SAN FRANCISCO	2446766	109573	SI TIE
03	0015	002	0	1	0	01	6544	CALLE 2 - SE 115 ENTRE AVENIDA 9 - SE Y AVENIDA 10 - SE [VELEZ 115 Y CHILE]	904072360	MUNZON ZAMBRANO MARIANA DE JESUS	CEVICHERIA MUNZON		39147	SI TIE
03	0015	002	0	1	0	02	5665	CALLE 3 - SE 228 ENTRE AVENIDA 9 - SE Y AVENIDA 10 - SE [LUQUE 228]	990390991001	RODRIGUEZ FLORES GABRIEL ANDRES	COMEDOR AL PASO		3322	SI TIE
03	0015	002	0	1	0	5	5668	CALLE 3 - SE 226 ENTRE AVENIDA 9 - SE Y AVENIDA 11 - SE [LUQUE 226 Y P. CARBO]	990281181001	MARTINEZ GARCIA MARIANITA	PICANTERIA IMPERIAL		37560	SI TIE
03	0018	005	0	1	0	2	5350	CALLE 5 - SE 305 ENTRE AVENIDA 10 - SE Y AVENIDA 9 - SE [C BALLEEN 305 Y P. CARBO]	904738317001	MORA CALDERON AURA ELVIRA	DELICIAS DE MORITA		34722	SI TIE
03	0018	006	0	0	0	0	4521	AVENIDA 10 - SE 814 ENTRE CALLE 6 - SE Y CALLE 5 - SE [PEDRO CARBO 814 Y 10 DE AGOSTO]	990500665001	CHAN RAMIREZ RAFAEL	RESTAURANTE RESCHAN S.A.	522279	38999	SI TIE
03	0020	007	0	0	0	2	5256	AVENIDA 10 - SE 1018 ENTRE CALLE 8 - SE Y CALLE 7 - SE [P. CARBO # 1018 Y SUCRE]	991500278002	LIN LIU RUIRAN	RESTAURANT GRAN CHIFA	530573	64532	SI TIE
03	0020	007	0	0	1	1	56545	CALLEJON 11 A NO S/N ENTRE CALLE - NO SIN INTERSECCIÓN 2 [CALDERON Y VILLAMIL]	1302901572001	YOZA ARTEAGA CRUZ FANNY	EL PALACIO DE LA COMIDA	2526600	50139	SI TIE
03	0020	007	0	1	0	1	56204	AVENIDA 10 - NE 1016 ENTRE CALLE 7 - NE Y CALLE 8 - NE [PEDRO CARBO 1016 SUCRE]	991500278001	TIN TIU RUIPAN	RESTAURANTE GRAN CHIFA		64532	NO TI
03	0020	009	0	1	0	1	5277	AVENIDA 10 - SE 1006 ENTRE CALLE 8 - SE Y CALLE 7 - SE [P. CARBO #1006 Y SUCRE]	909021073001	WONG CHANG DAVID EDUARDO	RESTAURANTE LEE-YUAN EXPRESS	524538	79958	SI TIE
03	0020	010	0	1	0	1	5612	CALLE 7 - SE 309 ENTRE AVENIDA 10 - SE Y AVENIDA 9 - SE [SUCRE 309 Y PEDRO CARBO]	1707848501001	LEE WONG LEONARDO SUET LEUNG	RESTAURANT CHIFA JUMBO		101317	SI TIE
03	0020	011	0	1	0	5	5613	CALLE 7 - SE 315 ENTRE AVENIDA 10 - SE Y AVENIDA 9 - SE [SUCRE 315 Y P. CARBO]	991457909001	WONG CRUZ BETHY	CHIFA AMOI	532103	57077	SI TIE
03	0020	012	0	1	0	2	5614	CALLE 7 - SE 321 ENTRE AVENIDA 10 - SE Y AVENIDA 9 - SE [SUCRE 321 Y CHILE]	991407359001	CHANG ELISA	RESTAURANT CHIFA ASIA	524202	42906	SI TIE
03	0020	014	0	0	0	1	5621	AVENIDA 9 - SE 719 ENTRE CALLE 7 - SE Y CALLE 8 - SE [CHILE 719 Y COLON]	904099900001	CASTRO BURGOS COLOMBIA MARTINAEL CLAVEL ROJO		329854	15068	SI TIE
03	0020	014	0	1	0	1	5620	AVENIDA 9 - SE 717 ENTRE CALLE 7 - SE Y CALLE 8 - SE [CHILE # 717 E/ COLON Y SUCRE]	902800499002	LEITON BARAHONA PEDRO J	LA FUENTE DEL MARISCO		48450	SI TIE
03	0021	004	0	0	2	2	2897	CALLE 8 - SE 422 ENTRE AVENIDA 8 - SE Y AVENIDA 9 - SE [COLON 415 Y CHILE]	1715557706	DENG LIU YONG LIN	CHIFA MACAU NUEVO	531807	65408	SI TIE
03	0021	007	2	0	2	2	4791	AVENIDA 9 - SE 722 ENTRE CALLE 8 - SE Y CALLE 7 - SE [CHILE 724 Y SUCRE]	905517470	VALDIVIEZO OJEDA WILMA NIDIA	MARITA RESTAURANT	536000	48740	SI TIE
03	0021	008	0	1	0	1	4774	AVENIDA 9 - SE 712 ENTRE CALLE 7 - SE Y CALLE 8 - SE [CHILE # 712 E/ SUCRE Y COLON]	905463055001	LOPEZ LOPEZ VLADIMIR	CHIFA PALACIO DORADO	328070	56794	SI TIE
03	0021	009	0	0	0	0	4795	AVENIDA 9 - SE 702 ENTRE CALLE 7 - SE Y CALLE 8 - SE [CDLA LA FAE MZ 1 V 4]	1200149225	CHANG CRUZ MANUEL ROBERTO	CHIFA ESTRELLA DE ORO	513360	30494	SI TIE
03	0021	011	0	0	0	2	5704	CALLE 7 - SE 407 ENTRE AVENIDA 9 - SE Y AVENIDA 8 - SE [SUCRE 407 Y CHILE]	922111885	ZHONG KUI HUA	FU YUAN	327380	75339	SI TIE
03	0021	016	0	0	0	001	4771	CALLE 8 - SE 711 ENTRE AVENIDA 9 - SE Y AVENIDA 8 - SE [CHIMBORAZO 711 Y SUCRE]	917378267001	COBOS SOLIS EUGENIA JANELLA	EL GRAN BUFFET	2320289	125639	SI TIE
03	0021	017	0	0	0	0	5720	AVENIDA 8 - SE 1315 ENTRE CALLE 8 - SE Y CALLE 7 - SE	1305185934001	SHUO XING LI	CHIFA YUONG XING	2534768	102635	SI TIE



Sector: 03

Actividad: RESTAURANTES, PARRILLADAS, MARISQUERIAS, PIZZERIAS, ETC

Sec	Manz	Lote	Div	Phv	Phh	Local	Ficha	Dirección	Ruc	Propietario/Rep	Nombre del Local	Telefono	Patente	Tasa
03	0022	002	0	1	0	1	4742	[CHIMBORAZO 1315 Y SUCRE] AVENIDA 8 - SE 621 ENTRE CALLE 7 - SE Y CALLE 6 - SE [RUMICHACA 919 Y VELEZ]	90242477	PERRONE RIZZO MIGUEL VICENTE	RESTAURANTE EL PIANE	524331	33428	SI TIE
03	0022	003	1	1	0	1	4743	AVENIDA 8 - SE 619 ENTRE CALLE 7 - SE Y CALLE 6 - SE [SAUCES 8 454 ESQ. VILLA 3]	913637575	ITURRALDE ANDRADE YERINA DEL ROCIO	RESTAURANTE YATOVA	518806	19609	SI TIE
03	0022	003	2	1	0	2	4744	AVENIDA 8 - SE 617 ENTRE CALLE 7 - SE Y CALLE 6 - SE [CHILE 1210 Y AV. OLMEDO]	902719087	PERRONE CORONEL XAVIER ANTONIO	SUPER NUTRION	410851	78401	SI TIE
03	0022	004	0	0	0	1	4745	AVENIDA 8 - SE 611 ENTRE CALLE 7 - SE Y CALLE 6 - SE [CDLA. LOS ESTEROS MZ 58 V. 2]	902800499001	LEITON BARAHONA PEDRO J	LA FUENTE DEL MARISCO	523154	69860	SI TIE
03	0022	004	0	1	0	46	4750	CALLE 6 - SE 415 ENTRE AVENIDA 8 - SE Y AVENIDA 9 - SE [ATARAZANA MZ 11 V. 18]	1791411099	RIVERA HARO VICENTE ENRIQUE	CAFETERIA TAMMY	390132	71500	NO TI
03	0023	001	0	1	0	1	5912	AVENIDA 8 - SE 425 ENTRE CALLE 5 - SE Y CALLE 4 - SE [CHIMBORAZO 425 Y C. BALLEEN]	905949608001	PE?A PICTTA LUIS ALBERTO	TATO'S LUNCH	531630	77680	SI TIE
03	0023	003	0	1	0	01	5915	CALLE 5 - SE 418 ENTRE AVENIDA 8 - SE Y AVENIDA 9 - SE [CLEMENTE BALLEEN Y CHILE]	990328307002	CRUZ CARCHI CARLOS FERNANDO	UNICAFE RESTAURANT	327100	44606	SI TIE
03	0023	003	23	1	0	01	8795	CALLE 5 - SE ENTRE AVENIDA 9 - SE Y AVENIDA 8 - SE [CLEMENTE BALLEEN Y CHILE]	990328307001	CRUZ CARCHI CARLOS FERNANDO	EL PARQUE RESTAURANT	2327100	44606	SI TIE
03	0023	012	0	1	0	1	5920	CALLE 4 - SE 418 ENTRE AVENIDA 8 - SE Y AVENIDA 9 - SE [AGUIRRE 411 Y CHIMBORAZO]	990328307003	CRUZ CARCHI CARLOS FERNANDO	UNIDOS KARABU TURISMO CIA.	327100	44606	SI TIE
03	0024	001	0	1	0	1	8406	AVENIDA 8 - SE 329 ENTRE CALLE 4 - SE Y CALLE 3 - SE [CHIMBORAZO 329 Y AGUIRRE]	916610421001	APOLO VILLALTA ALGELA MARIBEL	RESTAURANT CIROS #3	514361	67613	SI TIE
03	0025	008	0	0	0	1	5750	AVENIDA 9 - SE 214 ENTRE CALLE 2 - SE Y CALLE 3 - SE [CHILE #214 Y LUQUE]	990677166001	MIRAGLIA ORABONA VITTORIO	RESTAURANT COLONIAL	2321080	42020	SI TIE
03	0026	003	0	0	0	1	6398	CALLE 0 - SE 427 ENTRE AVENIDA 8 - SE Y AVENIDA 9 - SE [AVE 9 DE OCTUBRE 427 Y CHIMBORAZO]	902416130001	KRONFLE ABBUD ARMANDO	BONGO SODA	397026	49308	SI TIE
03	0026	004	0	1	0	1	6399	CALLE 0 - SE 423 ENTRE AVENIDA 8 - SE Y AVENIDA 9 - SE [AV. G PAREJA ROLANDO Y AV. J M EGAS C C ALBO 2]	1791415132001	JARAMILLO MALDONADO JAIME DAVID	K F.C.	261453	79894	SI TIE
03	0026	007	0	0	0	3	7847	CALLE 2 - SE 222-A ENTRE AVENIDA 9 - SE Y AVENIDA 8 - SE [RUMICHACA 1226 E/AGUIRRE Y CLEMENTE BALLEEN]	602599987	TAPIATORRES MARTHA FABIOLA	FUENTE DE SODA VELEZ	311794	84243	SI TIE
03	0027	007	0	1	0	01	3080	AVENIDA 8 - SE 110 ENTRE CALLE 0 - SE Y CALLE 2 - SE [CHIMBORAZO 110 Y 9 DE OCTUBRE]	800538050001	FERRIN MOREIRA BERTHA MARIA	RESTAURANT LOS HELECHOS	2322163	38523	SI TIE
03	0027	009	0	0	0	0	3085	AVENIDA 8 - SE 124 ENTRE CALLE 0 - SE Y CALLE 2 - SE [CHIMBORAZO 124 Y VELEZ]	1708184849001	MOSQUERA MARCOS	TORO ASADO #2	514662	76453	SI TIE
03	0028	002	2	0	0	0	5913	CALLE 5 - SE 422 ENTRE AVENIDA 8 - SE Y AVENIDA 9 - SE [C. BALLEEN #422 Y CHIMBORAZO]	991510265001	MORENO BRIZ JOSE	RESTAURANT "CASA BASKA"	534599	64699	SI TIE
03	0028	003	0	1	0	2	4927	AVENIDA 7 - SE 1307 ENTRE CALLE 2 - SE Y CALLE 3 - SE [ESCOBEDO 1307 Y VELEZ]	918394222001	BARRERA EVA	PICANTERIA PAOLA		29183	SI TIE
03	0029	006	0	0	0	1	7093	CALLE 3 - SE 401 ENTRE AVENIDA 8 - SE Y AVENIDA 7 - SE [.]		1 SIN PROPIETARIO SIN PROPIETARIO			NO TIENE	NO TI
03	0029	006	0	0	0	0	7091	CALLE 3 - SE 403 ENTRE AVENIDA 8 - SE Y AVENIDA 7 - SE [LUQUE Y CHIMBORAZO]	911443414001	GUZMAN MUÑOZ XAVIER MAURICIO			123066	SI TIE
03	0029	010	0	1	0	1	7097	AVENIDA 8 - SE 324 ENTRE CALLE 3 - SE Y CALLE 4 - SE [CHIMBORAZO 324 E/ LUQUE Y AGUIRRE]	990328307001	CRUZ CARCHI CARLOS FERNANDO	KARABU TURISMO C.A. - UNITRES	327100	44606	SI TIE
03	0029	013	0	1	0	1	56502	CALLE 4 - SE 510 ENTRE AVENIDA 8 - SE Y AVENIDA 7 - SE [AGUIRRE 506 Y CHIMBORAZO]	120029450011	ZQUIERDO AGUILERA JUAN MANUEL	NUTRICION CENTER NATUROPATIA	2510398	101930	SI TIE
03	0032	005	0	0	0	427	7006	AVENIDA 6 - SE 427 ENTRE CALLE 2 - SE Y CALLE 3 - SE [VELEZ 427 Y BOYACA]	907096424	HERNANDEZ RUIZ BOLIVAR RODRIGO	RESTAURANTE PANAMA II		36013	SI TIE
03	0032	007	0	0	0	01	8879	CALLE 2 - SE 405 ENTRE AVENIDA 7 - SE SIN INTERSECCIÓN 2 [VELEZ 405 Y ESCOBEDO]	1707433171001	PALACIOS PATI?O YOLANDA	RESTAURANT CON MUCHO GUSTO	2524748	99195	SI TIE
03	0032	008	0	0	2	1	10301	AVENIDA 7 - SE 1310 ENTRE CALLE 2 - SE Y CALLE 3 - SE [ESCOBEDO #1310 E/ VELEZ Y LUQUE]	900386145001	COSTA HOLGUERA ANGELINA	DULCERIA LA PALMA	2328058	101732	SI TIE



Sector: 03

THA

Actividad: RESTAURANTES, PARRILLADAS, MARISQUERIAS, PIZZERIAS,ETC

Sec	Manz	Lote	Div	Phv	Phh	Local	Ficha	Dirección	Ruc	Propietario/Rep	Nombre del Local	Telefono	Patente	Tasa
03	0033	002	0	0	0	518	4963	CALLE 5 - SE 518 ENTRE AVENIDA 7 - SE Y AVENIDA 8 - SE [CLEMENTE BALLEEN 518 E/ESCOBEDO Y CHIMBORAZO]	904714755	VILLAGRAN RIOFRIO CESAR AUGUSTO	BAR Y RESTURANTE EL RINCON DE CESAR		61586	SI TIE
03	0033	003	0	0	0	3	6321	AVENIDA 6 - SE 1415 ENTRE CALLE 4 - SE Y CALLE 3 - SE [BOYACA 1415 Y AGUIRRE]		1SIN PROPIETARIO SIN PROPIETARIO	PANIFICADORA GORDO DE MARIA	522181	NO TIENE	NO TI
03	0033	007	0	0	0	3	6713	CALLE 3 - SE 427 ENTRE AVENIDA 7 - SE Y AVENIDA 6 - SE [VELEZ 427 Y BOYACA]	907096424001	HERNANDEZ RUIZ BOLIVAR RODRIGO	RESTAURANTE PANAMA IL	532257	36013	SI TIE
03	0033	007	0	1	0	01	6730	CALLE 3 - SE 505 ENTRE AVENIDA 6 - SE Y AVENIDA 7 - SE [LUQUE #505 Y ESCOBEDO]	1201016878001	SANCHEZ GERMAN NORMA ISABEL	RESTAURANTE GUAIBA	2325386	99400	SI TIE
03	0033	011	0	0	0	5	6723	AVENIDA 7 - SE 1428 ENTRE CALLE 4 - SE Y CALLE 3 - SE []		1SIN PROPIETARIO SIN PROPIETARIO			NO TIENE	NO TI
03	0033	011	0	0	0	1	6719	AVENIDA 7 - SE 1420 ENTRE CALLE 4 - SE Y CALLE 3 - SE [ESCOBEDO #1420 E/ LUQUE Y AGUIRRE]	908129844001	CLAVIJO CEVALLOS JEANNETTE E.	RESTAURANTE ESTHELITA	2519684	84146	SI TIE
03	0034	003	0	1	0	01	10690	CALLE 5 - SE 538 ENTRE AVENIDA 7 - SE Y AVENIDA 6 - SE [C. BALLEEN #538 Y ESCOBEDO]	700916349002	CARRION MORA SEGUNDO ABEL	YOGURT ARABE	518205	112336	SI TIE
03	0034	008	0	1	0	1	11340	CALLE 4 - SE 603 ENTRE AVENIDA 7 - SE Y AVENIDA 6 - SE [AGUIRRE # 603 Y ESCOBEDO]	991281991001	AMEN KUJAN JOSE	RESTAURANTE LA GRAN MURALLA	325500	36765	SI TIE
03	0034	012	0	0	0	2	11349	CALLE 4 - SE 509 ENTRE AVENIDA 6 - SE Y AVENIDA 7 - SE [AGUIRRE 509 Y BOYACA]		1SIN PROPIETARIO SIN PROPIETARIO	EMPANADAS CHILENA		NO TIENE	NO TI
03	0036	017	0	0	0	1	6465	CALLE 7 - SE 524 ENTRE AVENIDA 8 - SE Y AVENIDA 6 - SE [SUCRE 524 Y CHIMBORAZO]	1708257850001	PANG PANG KA FUI	RESTAURANT "RINCON DE ORO"	324004	48706	SI TIE
03	0036	020	0	0	0	1	6461	CALLE 7 - SE 540 ENTRE AVENIDA 6 - SE Y AVENIDA 8 - SE [CHILE 816 Y CHIRIBOGA]		1SIN PROPIETARIO SIN PROPIETARIO	CHUZOS EDU Y VIVI	524596	NO TIENE	NO TI
03	0036	021	0	0	0	1	6462	CALLE 7 - SE 552 ENTRE AVENIDA 6 - SE Y AVENIDA 8 - SE [SUCRE # 552 Y BOYACA]	912811965001	MAX CHIANG MAI SHAOMING SIN	FUENTE DEL DRAGON	324633	34564	SI TIE
03	0037	004	2	0	0	1	5324	CALLE 8 - SE 526 ENTRE AVENIDA 6 - SE Y AVENIDA 8 - SE [CIMA BINBANBUN PRINCIPAL 3ER NIVEL]	990478228001	ZANDOVAL SIMBAL MANUEL	COMEDOR	320539	NO TIENE	NO TI
03	0037	005	0	0	0	1	5325	CALLE 8 - SE 524 ENTRE AVENIDA 6 - SE Y AVENIDA 8 - SE [QUITO Y MARACAIBO 4018]	1707828206	CHUM MUYIN JAIME	FLOR DE MAYO	321344	31917	SI TIE
03	0037	016	0	0	0	4	6139	CALLE 7 - SE 523 ENTRE AVENIDA 8 - SE Y AVENIDA 6 - SE [SUCRE 523 E/ CHIMBORAZO Y BOYACA]	908265572001	SANCHEZ SANCHEZ GLADYS PATRICIA	PICANteria ZOILITA	512003	433864	SI TIE
03	0038	011	0	0	0	0	6047	CALLE 7 - SE 611 ENTRE AVENIDA 6 - SE Y AVENIDA 5 - SE []		1SIN PROPIETARIO SIN PROPIETARIO	VIVI RESTAURANT		NO TIENE	NO TI
03	0038	012	0	1	0	01	6048	CALLE 7 - SE 609 ENTRE AVENIDA 6 - SE Y AVENIDA 5 - SE [SUCRE #609 Y BOYACA]	903693502001	CABRERA FIGUEROA VICENTE NAPOLEON	POLLO A LA BRASA BARCELONA	512058	37065	SI TIE
03	0038	015	2	0	0	0	13968	AVENIDA 5 - SE 909 ENTRE CALLE 7 - SE Y CALLE 8 - SE [GARCIA AVILES Y SUCRE]	901752063	RIVERA ASUNCION BERNARDINO			NO TIENE	NO TI
03	0038	016	0	0	0	0	9607	AVENIDA 5 - SE 919 ENTRE CALLE 8 - SE Y CALLE 7 - SE [G AVILES 919 E/ COLON Y SUCRE]		1SIN PROPIETARIO SIN PROPIETARIO	COMEDOR JESUS DEL GRAN PODER		NO TIENE	NO TI
03	0039	003	0	0	0	1	4700	AVENIDA 5 - SE 819 ENTRE CALLE 7 - SE Y CALLE 6 - SE [G AVILES 819 Y SUCRE]	1100756699	CORONEL ALVARADO FLAVIO ALBERTO	PICANteria BARCELONA	517485	32605	SI TIE
03	0039	003	0	0	0	2	4702	AVENIDA 5 - SE 817 ENTRE CALLE 7 - SE Y CALLE 6 - SE [G AVILES 817 Y 10 DE AGOSTO]	904844768	CARRASCO BARBERA MARIA DE LOURDES			NO TIENE	NO TI
03	0039	003	0	0	0	7	4707	AVENIDA 5 - SE 803 ENTRE CALLE 6 - SE Y CALLE 7 - SE [G AVILES 803 Y 10 DE AGOSTO]	990427070	MENA TOSCANO CESAR XAVIER	COMEDOR YADIRA	512488	400628	SI TIE
03	0039	003	0	0	0	6	4706	AVENIDA 5 - SE 809 ENTRE CALLE 6 - SE Y CALLE 7 - SE [G AVILES 809 Y 10 DE AGOSTO]	906731559	AGRAZAL ALVARADO ZOILA ISABEL	EL AMIGO		43521	SI TIE
03	0039	004	1	1	0	1	5371	CALLE 6 - SE 641 ENTRE AVENIDA 5 - SE Y AVENIDA 6 - SE [10 DE AGOSTO 641 Y GARCIA AVILES]	909630519	DAZ FIGUEROA WILFRIDO PATRICIO	RESTAURANT VIVIANA		NO TIENE	NO TI
03	0039	012	0	0	0	1	5389	CALLE 7 - SE 612 ENTRE AVENIDA 6 - SE Y AVENIDA 5 - SE [SUCRE 612 Y BOYACA]	915389680	BAZAN TOMALA CARLOS ALBERTO	RESTAURANT BENEKER		NO TIENE	NO TI
03	0039	014	0	0	0	2	5396	CALLE 7 - SE 632 ENTRE AVENIDA 5 - SE Y AVENIDA 6 - SE	906196084	BARBA JACOME FAUSTO EZEQUIEL	AQUI ES BILLY	512485	NO	NO TI



Sector: 03

Actividad: RESTAURANTES, PARRILLADAS, MARISQUERIAS, PIZZERIAS,ETC

Sec	Manz	Lote	Div	Phv	Phh	Local	Ficha	Dirección	Ruc	Propietario/Rep	Nombre del Local	Telefono	Patente	Tasa
03	0040	001	0	0	0	0	14203	[SUCRE 632 Y G AVILES] CALLE 6 - SE 648 ENTRE AVENIDA 5 - SE Y AVENIDA 6 - SE	990026297001	CRESPO CRESPO CARLOS PEDRO	LA FONDA DEL PAISA	523883	32886	SI TIE
03	0040	007	0	0	0	1	7645	[10 DE AGOSTO 648 Y GARCIA AVILES] AVENIDA 5 - SE 719 ENTRE CALLE 5 - SE Y CALLE 6 - SE	902317445001	SIN PROPIETARIO SIN PROPIETARIO	PICANTERIA KATTY	824631	NO TIENE	NO TI
03	0041	013	0	0	0	1	57186	[GARCIA AVILES # 717 Y CLEMENTE BALLEEN] AVENIDA - NE 1536 SIN INTERSECCIÓN 1 SIN	911170397001	LIN LI JING NENG	RESTAURANT CUANTON	2523491	39212	SI TIE
03	0041	017	0	1	0	01	11445	INTERSECCIÓN 2 [BOYACA 1536 E/AGUIRRE Y BALLEEN] CALLE 4 - SE 713 ENTRE AVENIDA 6 - SE Y AVENIDA 5 - SE	2000010286001	AGUIRRE FUENTES ELENA GENOVEVA	HELADERIA "VI?A DEL MAR"		76457	SI TIE
03	0041	019	0	0	0	1	9986	[AGUIRRE 713 Y BOYACA] CALLE 4 - SE 715 ENTRE AVENIDA 6 - SE Y AVENIDA 5 - SE	914218110001	OLVERA MENDOZA CARLOTA EDWINA	PICANTERIA LA NUEVA QUINTA		75048	SI TIE
03	0041	019	0	1	0	01	9983	[AGUIRRE 715 E/ BOYACA Y G AVILES] CALLE 4 - SE 715 ENTRE AVENIDA 6 - SE Y AVENIDA 5 - SE	903404390001	POVEDA SANCHEZ MERCEDES MARIA	COMEDOR "MECHITA"	323193	41846	SI TIE
03	0042	012	0	1	0	01	6756	[AGUIRRE # 715 E/ BOYACA Y G AVILES] CALLE 3 - SE 631 ENTRE AVENIDA 6 - SE Y AVENIDA 5 - SE	909366494001	LEON CALDERON SALVADOR	PICANTERIA SODA BAR	517700	47382	SI TIE
03	0042	015	0	1	0	01	6760	[LUQUE # 631 Y BOYACA] CALLE 3 - SE 611 ENTRE AVENIDA 6 - SE Y AVENIDA 5 - SE	903216315001	ALMEIDA MORALES JOSE	"LOS CHUGCHUCARA"	523562	72085	SI TIE
03	0043	008	0	0	0	501	7190	[LUQUE # 611 Y BOYACA] CALLE 2 - SE 501-B ENTRE AVENIDA 6 - SE Y AVENIDA 5 - SE	910705862	CONTRERAS SOLIS MARITZA DEL ROCIO	RESTAURANT LA PAPA LOCA	328390	NO TIENE	NO TI
03	0043	010	0	0	0	1302	6195	[VELEZ 501-B E/ BOYACA Y GARCIA AVILES] AVENIDA 6 - SE 1302 ENTRE CALLE 2 - SE Y CALLE 3 - SE	904714755	VILLAGRAN RIOFRIO CESAR AUGUSTO	RESTAURANT CESAR		61586	SI TIE
03	0044	013	0	1	0	1	5550	[BOYACA 1302 E/ VELEZ Y LUQUE] CALLE 0 - SE 711 ENTRE AVENIDA 6 - SE Y AVENIDA 5 - SE	906302724	MORALES BONILLA HERMAN VICENTE	MRS.MOTO	339583	12040	SI TIE
03	0044	015	0	1	0	1	5947	[COOP 7 LAGOS] AVENIDA 6 - SE 1208 ENTRE CALLE 0 - SE Y CALLE 2 - SE	909339616	PINTO ALVARADO GARDENIA	YOGURT PERSA	863058	21774	SI TIE
03	0045	008	0	0	0	3	5971	[DURAN AV DIVINO NI?O AL FONDO] CALLE 0 - SE 825 ENTRE AVENIDA 4 - SE Y AVENIDA 5 - SE	904530946	ARTEAGA MENDOZA ALEGRIA	VINO DEL MAR		48203	SI TIE
03	0045	013	0	0	0	2	6647	[RUMICHACA] CALLE 0 - SE 803 ENTRE AVENIDA 5 - SE Y AVENIDA 4 - SE	922045083001	YOON BAK MYUMG HWAN	COQUIL SODA	518366	81764	SI TIE
03	0046	010	0	0	0	35	7230	[9 DE OCTUBRE 803 Y G AVILEZ] AVENIDA 5 - SE 408 ENTRE CALLE 2 - SE Y CALLE 3 - SE	907678726	CEVALLOS ESPINAR PATRICIA	CAFE BUSTAMANTE EL MANA	519284	NO TIENE	NO TI
03	0047	006	2	1	0	1	12291	[AVILES 408 Y LUQUE] AVENIDA 8 - SE ENTRE CALLE 15 - SE Y CALLE 14 - SE	902592682	ROBALINO PARRALES NELLY	SON BENITO		46708	SI TIE
03	0047	006	2	0	0	2	5891	[] CALLE 3 - SE 715 ENTRE AVENIDA 5 - SE Y AVENIDA 4 - SE		1SIN PROPIETARIO SIN PROPIETARIO		519710	NO TIENE	NO TI
03	0047	006	2	0	1	1	56670	[] CALLE 3 - SE 719 ENTRE CALLE 37 - SE SIN INTERSECCIÓN 2	900075011001	SEVILLA RODRIGUEZ FELICITA	COMEDOR EL KIOSKO DE LAS HUMITAS		NO TIENE	SI TIE
03	0047	013	3	1	0	01	8896	[LUQUE #719 E/ G. AVILES Y RUMICHACA] AVENIDA 5 - SE 504 ENTRE CALLE 3 - SE Y CALLE 4 - SE	100621739001	INGE PALACIOS ROSA INES	RESTAURANT "AQUI ME QUEDO"	322511	39603	SI TIE
03	0048	002	0	0	1	1	56806	[GARCIA AVILES 504 Y LUQUE] CALLE 6 - SE 712 ENTRE CALLE - SE SIN INTERSECCIÓN 2	923955538001	WU SHUHUA LIANG	SUPER MERCADO 99	2325364	97963	SI TIE
03	0048	006	0	1	0	01	6778	[10 DE AGOSTO 712 Y RUMICHACA] AVENIDA 5 - SE 628 ENTRE AVENIDA 5 - SE Y CALLE 4 - SE	1304239492001	SANCHEZ QUIMIMY ANA INES	BAR RESTAURANT SOL MANABITA		62874	SI TIE
03	0048	011	0	0	0	1	7270	[G. AVILES 628 Y CLEMENTE BALLEEN] CALLE 4 - SE 803 ENTRE AVENIDA 5 - SE Y AVENIDA 4 - SE	905508800001	ZAMBRANO ACERO JOSEFINA JANETH	RESTAURANTE BANDERA AZUL		78674	SI TIE
03	0048	019	2	0	0	1227	8518	[AGUIRRE 803 Y G AVILES] AVENIDA 4 - SE 1227 ENTRE CALLE 4 - SE Y CALLE 5 - SE	906691381	MEJIA AGUIRRE LUZ MARIA	COMEDOR		NO TIENE	NO TI
03	0049	006	1	0	0	508	7042	[RUMICHACA 1227 E/ AGUIRRE Y C BALLEEN] AVENIDA 4 - SE 1323 ENTRE CALLE 6 - SE Y CALLE 5 - SE		1SIN PROPIETARIO SIN PROPIETARIO	RESTAURANT DEL EDIFICIO	515306	NO TIENE	NO TI
03	0049	018	0	0	0	3	8973	[RUMICHACA 1323 Y BALLEEN] AVENIDA 5 - SE 746 ENTRE CALLE 6 - SE Y CALLE 5 - SE	901101212001	SOLIS MANOSALVAS DALTON	RESTAURANT SUPER RICO	366391	57303	SI TIE
03	0049	018	0	0	0	102	8974	[G AVILEZ 746 Y 10 DE AGOSTO] AVENIDA 5 - SE 748 ENTRE CALLE 6 - SE Y CALLE 5 - SE	910055367	SOLIS MONTIEL MARTHA ANTONIETA		321927	NO TIENE	NO TI



Sector: 03

Actividad: RESTAURANTES, PARRILLADAS, MARISQUERIAS, PIZZERIAS,ETC

Sec	Manz	Lote	Div	Phv	Phh	Local	Ficha	Dirección	Ruc	Propietario/Rep	Nombre del Local	Telefono	Patente	Tasa
03	0049	019	0	0	0	2	8980	[G AVILES 748 Y 10 DE AGOSTO] CALLE 6 - SE 710 ENTRE AVENIDA 5 - SE Y AVENIDA 4 - SE [AGUIRRE 131 Y G AVILES]	1709466914XU	LAU JIA YONG	RESTAURANT EL PRINCIPE	511489	36313	SI TIE
03	0049	019	0	0	0	1	8979	CALLE 6 - SE 704 ENTRE AVENIDA 5 - SE Y AVENIDA 4 - SE [10 DE AGOSTO 704 Y GARCIA AVILES]	912621380001	JARRIN ABRAMOVICZ MARIA FERNANDA	RESTAURANT EL IMAN	516663	45376	SI TIE
03	0050	007	0	0	0	2	6166	CALLE 6 - SE 707 ENTRE AVENIDA 5 - SE Y AVENIDA 4 - SE [10 DE AGOSTO # 707 Y GARCIA AVILES]	1201095161001	CHIANG GEN KUONG SONIA BEATRIZ	RESTAURANT PEKIN	523730	38745	SI TIE
03	0050	008	2	0	0	2	6178	AVENIDA 5 - SE 804 ENTRE CALLE 6 - SE Y CALLE 7 - SE [G AVILES Y 10 DE AGOSTO]	904308889	CRUZ OLAYA MARTHA	EL RENACER		NO TIENE	NO TI
03	0055	001	0	1	0	2	11499	CALLE 4 - SE 1201 ENTRE AVENIDA 3 - SE Y CALLE 5 - SE [AGUIRRE Y SANTA ELENA]	903715894001	CEVALLOS VELASQUEZ LUCILA LEONOR	PICANTERIA LA ESQUINA		19580	SI TIE
03	0056	007	1	1	0	09	53587	AVENIDA 19 - SE 1115 ENTRE CALLE 3 - SE Y CALLE 4 - SE [STA ELENA 1115 Y LUQUE]	923920185001	WAN CHING TSAUI LEE	POLLO AMIGO		NO TIENE	NO TI
03	0056	008	0	1	0	1	53590	CALLE 3 - SE ENTRE AVENIDA 3 - SE Y AVENIDA 4 - SE [LUQUE Y STA ELENA]	1705983995001	CALLE ANDRADE CARLOS OSWALDO	TORO ASADO	523778	38683	SI TIE
03	0056	009	2	1	0	1	53592	CALLE 3 - SE 825 ENTRE AVENIDA 3 - SE Y AVENIDA 4 - SE [LUQUE #825 Y L DE GARAICOA]	920333168001	ALCIVAR HURTADO GIOVANNA ANGELA	GRAND RESTAURANT	2517310	101464	SI TIE
03	0056	011	0	1	0	1	53595	CALLE 3 - SE 817 ENTRE AVENIDA 4 - SE Y AVENIDA 3 - SE [LUQUE 817 Y RUMICHACA]	920378262001	CORAL ROSERO HERNANDO	RESTAURANT EL CARRIELITO	516359	66943	SI TIE
03	0057	002	0	0	0	1	11132	AVENIDA 3 - SE 1009 ENTRE CALLE 2 - SE Y CALLE 3 - SE [LORENZO DE GARAICOA 1009]	910797059001	CHIQUITO YONTE ROBERTO MARTIN	PARADA CRIOLLO		71234	SI TIE
03	0057	008	0	0	0	1	11140	CALLE 2 - SE 717 ENTRE AVENIDA 4 - SE Y AVENIDA 3 - SE [VELEZ 717 Y RUMICHACA]	907762769	CEPEDA VARGAS DANIEL ALFREDO	EL LECHON ASADO DE DANIEL		NO TIENE	NO TI
03	0058	001	0	1	0	1	7959	AVENIDA 3 - SE 947 ENTRE CALLE 2 - SE Y CALLE 0 - SE [LORENZO DE GARAICOA 947 Y VELEZ]	911514487	CARVAJAL CARTAGENA FRANKLYN VIDAL	RESTAURANTE BARCELONA	533610	41556	SI TIE
03	0058	001	0	1	0	3	7960	AVENIDA 3 - SE 951 ENTRE CALLE 2 - SE Y CALLE 0 - SE [LORENZO DE GARAICOA Y VELEZ ESQ.]	1705684098	VALLADARES ROMERO MARIO	MARIO BROS	533610	44048	SI TIE
03	0058	004	0	0	0	1	9297	CALLE 2 - SE 720 ENTRE AVENIDA 3 - SE Y AVENIDA 4 - SE []		1 SIN PROPIETARIO SIN PROPIETARIO	ENRIKITOS		NO TIENE	NO TI
03	0058	006	0	1	0	1	7955	AVENIDA 3 - SE 935 ENTRE CALLE 2 - SE Y CALLE 0 - SE []		1 SIN PROPIETARIO SIN PROPIETARIO	ASADERO CRIOLLO		NO TIENE	NO TI
03	0058	015	0	1	0	1	10512	AVENIDA 4 - SE 914 ENTRE CALLE 0 - SE Y CALLE 2 - SE [RUMICHACA 914 Y 9 DE OCTUBRE]	906344833	CEPEDA VARGAS CECILIA MARIA	COMIDAS RICAS		7762	NO TI
03	0059	005	0	0	0	1	8600	CALLE 3 - SE 920 ENTRE AVENIDA 2 - SE Y AVENIDA 3 - SE [LUQUE 920 Y 6 DE MARZO]	1707855183001	HO LU KAM YUEN	CHIFA FUYUEN	514170	31391	SI TIE
03	0059	009	0	0	0	1	3744	CALLE 2 - SE 811 ENTRE AVENIDA 3 - SE Y AVENIDA 2 - SE [LA A Y LA 44]	918139932	ALMEIDA SANTOS MARTHA VICTORIA	RESTAURANT SOL ANGEL	662865	68907	SI TIE
03	0059	010	0	0	0	0	3746	CALLE 2 - SE 801 ENTRE AVENIDA 3 - SE Y AVENIDA 2 - SE [SAUCES 3 MZ 152 V 6]	918879958	GONZALEZ LEON REINA ESPERANZA	POLLOS A LA LE?A	648189	76455	SI TIE
03	0059	014	0	0	0	1	8595	CALLE 3 - SE 906 ENTRE AVENIDA 3 - SE Y AVENIDA 2 - SE [LUQUE # 906 - 908 Y L DE GARAICOA P. B]	991327274001	CALLE AYALA RUTH JACQUELINE	POLLOS Y CARNES A LA BRAZA	523362	36080	SI TIE
03	0060	006	0	0	0	1	10383	CALLE 3 - SE 933 ENTRE AVENIDA 2 - SE Y AVENIDA 3 - SE [LUQUE 933 Y 6 DE MARZO]	906318696	VENEGAS PACHECO MARIA VICTOR	EL PARAISO DEL MARISCO	523371	84473	NO TI
03	0060	012	0	0	0	1	10367	AVENIDA 3 - SE 1138 ENTRE CALLE 3 - SE Y CALLE 4 - SE [LORENZO DE GARAICOA 1138 Y AGUIRRE]	1710676972003	ZHU WANG FU MING	CHIFA GI-GI	519820	96880	SI TIE
03	0060	015	0	0	0	4	10375	CALLE 3 - SE 901 ENTRE AVENIDA 2 - SE Y AVENIDA 3 - SE [CIUD. SANTA MONICA MZ 2 V.13]	911570125001	GALLEGOS VALDIVIESO GLADYS	EL DELEITE	324798	21280	SI TIE
03	0060	016	0	0	0	3	10374	AVENIDA 3 - SE 1104 ENTRE CALLE 3 - SE Y CALLE 4 - SE [L. DE GARAICOA 1104 Y LUQUE]	990585598001	PANTA GOMEZ MANUEL ELIAS	PICANTERIA DON MANUEL		43627	SI TIE
03	0060	016	0	0	0	1	10372	AVENIDA 3 - SE 1106 ENTRE CALLE 3 - SE Y CALLE 2 - SE [28 Y MEDARDO ANGEL SILVA]	911525236	ALVAREZ AREVALO LUIS ALFREDO	EL HUEQUITO	321970	3408	SI TIE



Sector: 03

Actividad: RESTAURANTES, PARRILLADAS, MARISQUERIAS, PIZZERIAS,ETC

Sec	Manz	Lote	Div	Phv	Phh	Local	Ficha	Dirección	Ruc	Propietario/Rep	Nombre del Local	Telefono	Patente	Tasa
03	0060	016	0	0	0	2	10373	AVENIDA 3 - SE 1104 ENTRE CALLE 3 - SE Y CALLE 4 - SE [GARAICOA 1104 Y LUQUE]	910317643	JIMENEZ JIMENEZ MAYDI MARLENE	LA FARANDULA PICANTERIA		29521	SI TIE
03	0060	016	0	0	0	8	10379	CALLE 3 - SE 907 ENTRE AVENIDA 2 - SE Y AVENIDA 3 - SE [LUQUE 907 Y L DE GARAICOA]	600801112001		ASADERO DE POLLOS A LA BRASA		28499	SI TIE
03	0064	010	1	0	1	1	5780	AVENIDA 2 - SE 1127 ENTRE CALLE 8 - SE Y CALLE 2 - SE [6 DE MARZO 1127 Y COLON]	100797190001	UZHCA TENECORA VICTOR MANUEL	PICANTERIA DON VICTOR	328255	91618	SI TIE
03	0064	017	0	0	0	1	6498	CALLE 8 - SE 926 ENTRE AVENIDA 2 - SE Y AVENIDA 3 - SE [COLON 926 ENTRE 6 DE MARZO Y STA. ELENA]	915373831	MIRANDA LADINES ANGELO YENNI	RESTAURANT AMERICANO	328871	60829	SI TIE
03	0065	001	1	0	0	5	8520	AVENIDA 1 A SE 423 ENTRE CALLE 8 - SE Y CALLE 7 - SE [PIO MONTUFAR 423 COLON]		1 SIN PROPIETARIO SIN PROPIETARIO	COMEDOR PICA HAMPLIA	514798	NO TIENE	NO TI
03	0065	003	2	0	0	2	7890	CALLE 7 - SE 1055 ENTRE AVENIDA 1 A SE Y AVENIDA 2 - SE [SUCRE 1055 Y PIO MONTUFAR]	909514697001	MALUCIN CHIMPATISA SEGUNDO W	COMIDAS RAPIDAS "WILLIAMS"		32606	SI TIE
03	0065	003	2	1	0	9	7893	CALLE 7 - SE 1057 ENTRE AVENIDA 1 A SE Y AVENIDA 2 - SE [SUCRE 1057 P. MONTUFAR]	907848980001	LEON QUINDE FREDDY ISRAEL			31403	SI TIE
03	0065	014	2	0	0	4	8190	AVENIDA 2 - SE 1108 ENTRE CALLE 7 - SE Y CALLE 8 - SE [6 DE MARZO 1108 Y SUCRE]		1 SIN PROPIETARIO SIN PROPIETARIO	RINCONSITO DEL SABOR	320046	NO TIENE	NO TI
03	0067	012	0	1	0	1	9923	AVENIDA 2 - NE 946 SIN INTERSECCIÓN 1 SIN INTERSECCIÓN 2 [6 DE MARZO 946 Y 10 DE AGOSTO]	906174263001	MORENO FALCONI LIYIA DEL CARMEN			42174	SI TIE
03	0067	016	0	0	0	1	6892	CALLE 6 - SE 1016 ENTRE AVENIDA 2 - SE Y AVENIDA 1 A SE [10 DE AGOSTO 1016 Y 6 DE MARZO]	906314232001	MENDIETA MORAN VICENTE ANTONIO			73867	NO TI
03	0068	008	1	0	0	107	9435	AVENIDA 1 A SE 107 ENTRE CALLE 4 - SE Y CALLE 5 - SE [P. MONTUFAR 107 Y AGUIRRE]	902878628001	SORIA MU?OZ ESTHER	PATTIU	512149	83882	NO TI
03	0069	001	2	0	0	1	7945	CALLE 8 - SE 1108 ENTRE AVENIDA 1 A SE Y AVENIDA 1 - SE [COLON 1108 Y PIO MONTUFAR]	1700435827	RIVERA REYES JOSE RAUL	PICANTERIA CHABELITA	510644	22269	SI TIE
03	0069	002	0	1	0	2	11122	AVENIDA 1 A SE 428 ENTRE CALLE 8 - SE Y CALLE 7 - SE [P. MONTUFAR 428 Y COLON]	601943624	MU?OZ ANDRADE MARIA			NO TIENE	NO TI
03	0069	004	0	0	0	2	11112	AVENIDA 1 - SE 414 SIN INTERSECCIÓN 1 Y CALLE 8 - SE [PIO MONTUFAR Y SUCRE]	913094538	GARZON BERNARDINO WILSON ROBERTO	RESTAURANTE LA SAZON DE LOLITA		NO TIENE	NO TI
03	0069	005	0	0	0	2	10518	CALLE 7 - SE 1113 ENTRE AVENIDA 1 - SE Y AVENIDA 1 A SE [SUCRE 1113 Y PEDRO CARBO]	903667152	TENESACA QUINCHI MARIA NATIVIDAD		510705	77555	SI TIE
03	0069	007	0	0	0	1	10539	CALLE 7 - SE 1127 ENTRE AVENIDA 1 - SE Y AVENIDA 1 A SE [SUCRE 1127 Y PEDRO MONCAYO]	907753693	CASA CHANCUSIG ELVIA ROGELIA	RESTAURANT JUAN JOSE		60106	SI TIE
03	0071	002	3	1	0	01	6061	CALLE 6 - SE 1124 ENTRE AVENIDA 1 - SE Y AVENIDA 1 A SE [10 DE AGOSTO 1124 Y PEDRO MONCAYO]	990439834	QUISHPI YAUCAN MARIA ELENA	LA ESQUINA DEL VIAJERO		35397	SI TIE
03	0071	004	3	0	1	1	55915	AVENIDA 1 - SE ENTRE CALLE 5 - SE Y CALLE 6 - SE [P. MONCAYO E/ C. BALEN Y 10 DE AGOSTO]	915624035001	VILLAGRAN FREIRE RICHARD	PARRILLADA		98154	NO TI
03	0072	002	0	0	0	0	8255	AVENIDA 1 - SE 1215 ENTRE CALLE 4 - SE Y CALLE 5 - SE [P. MONCAYO 1215 Y AGUIRRE]	904384658001	FLOR PAEZ ANGELA MARIANA	S/N		106409	SI TIE
03	0072	002	0	1	0	1	8254	AVENIDA 1 - SE 1213 ENTRE CALLE 4 - SE Y CALLE 5 - SE [P. MONCAYO 1213 Y AGUIRRE]	906359773001	VISNAY MOZO NANCY VIOLETA	EL DIAMANTE		34051	NO TI
03	0072	012	1	1	0	1	8257	AVENIDA 1 - SE 1219 ENTRE CALLE 5 - SE Y CALLE 4 - SE [P. MONCAYO # 1219 E/ C. BALEN Y AGUIRRE]	913443603001	PEREZ CERCADO LUZ MARIA	RESTAURANT PEREZ CERCADO LUZ MARIA	519562	77885	SI TIE
03	0073	001	0	1	0	2	7106	AVENIDA 1 - SE 1160 ENTRE CALLE 4 - SE Y CALLE 3 - SE [P. MONCAYO 1160 Y AGUIRRE]	912119682001	MARIDUE?A BRAVO MARTHA	RESTAURANT EL EJECUTIVO		65332	SI TIE
03	0073	005	0	1	0	1	7694	AVENIDA 1 - SE 1117 ENTRE CALLE 3 - SE Y CALLE 4 - SE [PEDRO MONCAYO # 1117 Y LUQUE]	913805545001	JUNG HWA KIM LEE	RESTAURANTE HOTEL ECUADOR	321460	2320111	SI TIE
03	0073	006	0	0	0	0	7696	AVENIDA 1 - SE 1101 ENTRE CALLE 3 - SE Y CALLE 4 - SE [P. MONCAYO 1101]	902695519001	MERA GARCIA ADELA	LOA GUATITA		NO TIENE	NO TI
03	0073	011	0	0	0	1	10239	CALLE 4 - SE 1140 ENTRE AVENIDA 2 - SE Y AVENIDA 1 - SE []	900711425001	ARAUJO VASQUEZ GUILLERMO	RESTAURANT	524698	NO TIENE	NO TI
03	0073	017	1	1	0	3	8993	AVENIDA 2 - SE 704 ENTRE CALLE 3 - SE Y CALLE 4 - SE [6	919170530	PING LIANG	CHIFA RAI RAI	518408	NO TIENE	NO TI



Sector: 03

Actividad: RESTAURANTES, PARRILLADAS, MARISQUERIAS, PIZZERIAS,ETC

Sec	Manz	Lote	Div	Phv	Phh	Local	Ficha	Dirección	Ruc	Propietario/Rep	Nombre del Local	Telefono	Patente	Tasa
03	0073	020	0	1	0	01	9004	DE MARZO 704 Y LUQUE] AVENIDA 2 - SE 736 ENTRE CALLE 3 - SE Y CALLE 4 - SE [LA 11 AVA 2231 Y 4 DE NOVIEMBRE]	912981325001	SANCHEZ SANCHEZ MILTON	PICANTERIA " ZOILITA "		22531	SI TIE
03	0074	0001	1	1	0	03	17317	AVENIDA 1 - SO 1005 ENTRE CALLE 2 - SO Y CALLE 3 - SO [AV. PEDRO MONCAYO # 1005 E/ CALLE VELEZ Y LUQUE]	903185627001	SOLIS CASTRO MARCO SOLIS	S/N	5244371	76582	NO TI
03	0074	001	1	0	0	1	17319	AVENIDA 1 - SE 1007 ENTRE CALLE 2 - SE Y CALLE 3 - SE [EN EL LOCAL]	903185627	SOLIS CASTRO MARCO	RESTAURANTE		76582	NO TI
03	0074	001	2	1	0	1	14798	AVENIDA 1 - SE 1015 ENTRE CALLE 3 - SE Y CALLE 2 - SE [P MONCAYO 1015 Y LUQUE]	904079019001	CORDERO OCHOA DELIA MARIA	VEGETARIANO ACUARIO	519955	39022	SI TIE
03	0074	001	3	1	0	4	14795	CALLE 3 - SE 1030 ENTRE AVENIDA 1 - SE Y AVENIDA 2 - SE [LUQUE Y P. MONCAYO]	919587592001	CALLE PONCE DIANA GIANELLA	LAS FRITADAS Y ALGO MAS		77240	SI TIE
03	0074	001	3	1	0	01	14794	CALLE 3 - SE 1028 ENTRE AVENIDA 1 - SE Y AVENIDA 2 - SE [L LUQUE 1028 Y P. MONCAYO]	1710273390002	WU LEI YAO NIAM	CASA CHINA		37545	SI TIE
03	0074	005	0	0	0	13	7765	CALLE 2 - SE 905 ENTRE AVENIDA 2 - SE Y AVENIDA 1 - SE []		1 SIN PROPIETARIO SIN PROPIETARIO			NO TIENE	NO TI
03	0074	005	0	1	0	4	11000	CALLE 2 - SE 905 ENTRE AVENIDA 2 - SE Y AVENIDA 1 - SE []		1 SIN PROPIETARIO SIN PROPIETARIO	COMEDOR , VENTA DE ALMUERZOS		NO TIENE	NO TI
03	0074	005	0	0	11	4	10993	CALLE 2 - SE 905 ENTRE AVENIDA 2 - SE Y AVENIDA 1 - SE [VELES 905 Y 6 DE MARZO]	907362958	MORAN AVILA JUDITH AMADA		329377	NO TIENE	NO TI
03	0074	006	0	1	0	3	14787	CALLE 3 - SE 1012 ENTRE AVENIDA 2 - SE Y AVENIDA 1 - SE []		1 SIN PROPIETARIO SIN PROPIETARIO	COMEDOR BARCELONA	513736	NO TIENE	NO TI
03	0074	006	1	0	0	2	14789	CALLE 3 - SE 1014 ENTRE AVENIDA 2 - SE Y AVENIDA 1 - SE []	1711123693	ZHU CHEN YI FEN	CHIFA RESTAURANT SHANGAN	522239	47676	SI TIE
03	0074	008	0	1	0	2	14786	CALLE 3 - SE 1010 ENTRE AVENIDA 2 - SE Y AVENIDA 1 - SE [LUQUE 1010 E/ 6 DE MARZO Y P. MONCAYO]	1710273390001	WU LEI YAO NIAM	CANGREJAL JESSI	510462	37545	SI TIE
03	0074	008	0	1	0	3	14785	CALLE 3 - SE 1006 ENTRE AVENIDA 2 - SE Y AVENIDA 1 - SE [LUQUE #1006 Y 6 DE MARZO]	1708874886001	ZMENG MING YUAN	CHIFA FULAMPUN	511007	63027	SI TIE
03	0075	011	1	0	0	001	9028	AVENIDA 0 - SE 1002 ENTRE CALLE 2 - SE Y CALLE 0 - SE [VELEZ 1002 Y PEDRO MONCAYO]	801600891001	BUCHELI VASQUEZ INGRID MARIBEL	JOELITI	2321030	125291	SI TIE
03	0076	002	1	1	0	1	11287	AVENIDA 0 - SE 1011 ENTRE CALLE 3 - SE Y CALLE 2 - SE [QUITO 1011 Y LUQUE]	911226991	VILANA RON GLADYS	MARISQUERIA KASANDRA	511197	22163	SI TIE
03	0076	007	0	1	0	1	11281	CALLE 2 - SE 1013 ENTRE AVENIDA 1 - SE Y AVENIDA 0 - SE [VELEZ 1013 Y P. MONCAYO]	800402620001	VERA DIAZ WILSON	PICANTERIA DE WILSON	2325850	73493	SI TIE
03	0076	009	0	0	0	1	11244	AVENIDA 1 - SE 1016 ENTRE CALLE 3 - SE Y CALLE 2 - SE [PEDRO MONCAYO #1016 E/ LUQUE Y VELEZ]	1711635100001	WANG XU XIN ZONG	RESTAURANTE CHIFA FENIX	2523958	100019	SI TIE
03	0076	012	0	0	0	4	11260	CALLE 2 - SE 1001 ENTRE AVENIDA 1 - SE SIN INTERSECCIÓN 2 [VELEZ 1001 Y P. MONCAYO]	906398904001	SOLORZANO RUIZ GEOCONDA	MILDRED PICANTERIA		58722	SI TIE
03	0076	012	0	0	0	2	11258	AVENIDA 1 - SE 1010 ENTRE CALLE 2 SE Y CALLE 3 - SE [PEDRO MONCAYO #1010 Y VELEZ]	100071174001	QUITO MEJIA JUSTO MANUEL	PICANTERIA CLARITA		99634	SI TIE
03	0076	012	0	1	0	3	11259	CALLE 2 - SE 1000 ENTRE AVENIDA 1 - SE Y AVENIDA 0 - SE [VELEZ 1000 Y PEDRO MONCAYO]	906389309001	VALENCIA MOREJON VICTOR EULOGIO	PICANTERIA LA ESQUINA DEL SABOR	642844	271	SI TIE
03	0076	012	0	1	0	6	12342	CALLE 2 - SE ENTRE AVENIDA 1 - SE Y AVENIDA 0 - SE []		1 SIN PROPIETARIO SIN PROPIETARIO			NO TIENE	NO TI
03	0077	008	2	0	0	1	11407	AVENIDA 1 - SE 1122 ENTRE CALLE 4 - SE Y CALLE 3 - SE [PEDRO MONCAYO 1122 Y AGUIRRE]		1 SIN PROPIETARIO SIN PROPIETARIO	COMEDOR VIOLETA		NO TIENE	NO TI
03	0077	009	0	1	0	2	11400	CALLE 3 - SE 1115 ENTRE AVENIDA 0 - SE Y AVENIDA 1 - SE [LUQUE #1115 Y AV. QUITO]	918265117001	CHEN ZHENG PIN	CHIFA NUEVO SIGLO	2324255	100126	SI TIE
03	0078	004	1	1	0	2	8564	AVENIDA 0 - SE 1211 ENTRE CALLE 4 - SE Y CALLE 5 - SE [AGUIRRE # 1209 Y QUITO]	1716054018001	LING LIAO WENDOS	CHIFA BRILLANTE		87575	NO TI
03	0078	004	2	1	0	2	8563	AVENIDA 0 - SE 1201 ENTRE CALLE 4 - SE Y CALLE 5 - SE [QUITO 1201 Y AGUIRRE]	902526710001	CAMPOVERDE SANCHEZ ROMULO LEONIDAS	GOOD TIMES	510062	NO TIENE	SI TIE



Sector: 03

Actividad: RESTAURANTES, PARRILLADAS, MARISQUERIAS, PIZZERIAS,ETC

Sec	Manz	Lote	Div	Phv	Phh	Local	Ficha	Dirección	Ruc	Propietario/Rep	Nombre del Local	Telefono	Patente	Tasa
03	0078	007	0	0	0	1	10114	CALLE 5 - SE 1204 ENTRE AVENIDA 1 - SE SIN INTERSECCIÓN 2 [CLEMENTE BALLEEN 1204 Y PEDRO MONCAYO]	200874055	ORTIZ LUZURIAGA CESAR	RESTAURANTE HELADERIA Y ALGO MAS	329450	52308	SI TIE
03	0078	008	1	0	0	1	10113	CALLE 5 - SE 1220 ENTRE AVENIDA 1 - SE SIN INTERSECCIÓN 2 [CLEMENTE BALLEEN 1220 Y PEDRO MONCAYO]	902827492	SALAZAR CHAVEZ MIGUEL ANGEL	FUENTE DE SODA SANDRITRA		69851	SI TIE
03	0078	009	0	0	0	1	10106	AVENIDA 1 - SE 1214 ENTRE CALLE 4 - SE Y CALLE 5 - SE [PEDRO MONCAYO 1214 Y AGUIRRE Y CLEMENTE BALLEEN]	912915733001	VINANZACA GUIRACOCHA MARIA ROSARIO	COMEDOR MICHELLE		NO TIENE	NO TI
03	0078	009	0	1	0	2	10105	AVENIDA 1 - SE 1212 ENTRE CALLE 4 - SE Y CALLE 5 - SE [P. MONCAYO 1212 Y AGUIRRE]	907264758	MARIDUE?A BRAVO NOEMI PATRICIA	COMEDOR COPERATIVA	212825	55905	SI TIE
03	0078	009	0	0	0	3	10108	AVENIDA 1 - SE 1212 ENTRE CALLE 5 - SE Y CALLE 4 - SE [PEDRO MONCAYO 1212 Y CLEMENTE BALLEEN]	500049770	BUSTILLOS GUANA LUIS HUMBERTO	ESTAMBUL RESTAURANTE	526110	59947	SI TIE
03	0079	001	1	1	0	01	6911	AVENIDA 1 - SE 1408 ENTRE CALLE 7 - SE Y CALLE 6 - SE [PEDRO MONCAYO 1408 Y 10 DE AGOSTO]	906244397001	FIGUEROA MURILLO JOSE	PICANERIA GUAYAQUIL		43282	SI TIE
03	0079	002	0	1	0	1	6917	CALLE 7 - SE 1202 ENTRE AVENIDA 1 - SE Y AVENIDA 0 - SE [SUCRE 1202 Y P. MONCAYO]	1200536611001	VALAREZO GAMARRA WILFRIDO AGUSTIN	COMEDOR CARLITOS		NO TIENE	NO TI
03	0079	004	0	1	0	0	6925	CALLE 7 - SE 1226 ENTRE AVENIDA 0 - SE Y AVENIDA 1 - SE [SUCRE 1226 Y QUITO]	101560217	RUIZ CORONEL VICTOR ELIAS	RESTAURANTE ROCIO	515105	33048	SI TIE
03	0079	008	0	1	0	1	6924	CALLE 7 - SE ENTRE AVENIDA 0 - SE SIN INTERSECCIÓN 2 [SUCRE 1232 Y QUITO]	903291136	PAREDES NARVAEZ BETTY ESPERANZA	COMEDOR LA GATITA		33801	SI TIE
03	0080	002	0	0	0	0	8366	AVENIDA 1 - SE 1518 ENTRE CALLE 7 - SE SIN INTERSECCIÓN 2 [P. MONCAYO 1518 Y SUCRE]	912885886001	SANTOS PALMA CARMITA	PICANERIA IRENITA		80554	SI TIE
03	0080	012	0	1	0	1	9537	CALLE 7 - SE 1223 ENTRE AVENIDA 0 - SE Y AVENIDA 1 - SE [SUCRE 1223 Y QUITO]	901433433	PARAPI SANTO MANUEL ROGELIO	COMEDOR ROSITA		60886	SI TIE
03	0080	012	0	0	0	001	56730	CALLE - NE 1223 SIN INTERSECCIÓN 1 SIN INTERSECCIÓN 2 [SUCRE #1223 Y AV. QUITO]	901433433001	PARAPI SALTO MANUEL ROGELIO	COMEDOR ROSITA		60886	SI TIE
03	0080	013	1	0	0	0	9530	AVENIDA 0 - SE 1519 ENTRE CALLE 7 - SE Y CALLE 8 - SE [QUITO 1519 Y SUCRE]		1 SIN PROPIETARIO SIN PROPIETARIO	PICANERIA		NO TIENE	NO TI
03	0082	001	0	0	0	R-12	5101	AVENIDA 12 - SE ENTRE CALLE 8 - SE Y CALLE 7 - SE [C.C. BAHIA MALECON LOCAL R-12]	991340386002	PACHECO JARA JOHNY	COMIDA CHINA SUSHI SAY	320155	49934	SI TIE
03	0082	001	0	0	0	01	56810	CALLE - NE SIN INTERSECCIÓN 1 SIN INTERSECCIÓN 2 [C.C. BAHIA MALECON CONJUNTO PLAZA OLMEDO LOCAL 9]	1203127632001	COELLO MORANTE VICTOR HUGO	COMIDAS DE VICTOR # 4	2326060	93500	SI TIE
03	0082	002	0	0	0	7	5126	AVENIDA 12 - SE ENTRE CALLE 8 - SE Y CALLE 7 - SE [BAHIA MALECON TERRAZA L 7]	908267073002	VICU?A CEDE?O ZULEMA MARGARITA	EL REY DEL PESCADO FRITO		23029	SI TIE
03	0082	002	0	0	0	6	5125	AVENIDA 12 - SE ENTRE CALLE 8 - SE Y CALLE 7 - SE [C.C. BAHIA MALECON LOCAL R-6]	992128038001	HANNA NADER LUIS	LA CARRETILLA		84207	SI TIE
03	0082	003	0	1	0	2	7334	AVENIDA 12 - SE ENTRE CALLE 8 - SE Y DIAGONAL 8 - SE [C.C. MALECON 2000 LC# R-2]	915616932001	ROMERO LEON JUAN MANUEL	RESTAURANT EL TIMONEL		104461	SI TIE
03	0082	003	0	1	0	3	7333	AVENIDA 12 - SE ENTRE CALLE 8 - SE Y DIAGONAL 8 - SE [C.C. BAHIA MALECON LOCAL - 3]	992161663001	ALVEAR REY NELSON ALEXANDRO	EL RANCHO	9350044	83190	SI TIE
03	0082	004	0	0	0	2	8451	AVENIDA 12 - SE ENTRE CALLE 8 - SE Y CALLE 9 - SE []		1 SIN PROPIETARIO SIN PROPIETARIO			NO TIENE	NO TI
03	0082	004	0	1	0	01	8448	AVENIDA 12 - SE ENTRE CALLE 8 SE Y CALLE 9 - SE [C.C. MALECON 2000 LOCAL SUR]	992160497001	ALVAREZ MONTERO ANTONIO	SOFIERI S.A.	512256	8276400	SI TIE
03	0082	004	0	0	0	3	8450	AVENIDA 12 - SE ENTRE CALLE 8 - SE Y CALLE 9 - SE [CDLA. BELLAVISTA MZ 14 V. 19]	904862869001	RADA ESCOBAR GRACIELA MARINA	CHIFA HOTWOK	320467	NO TIENE	NO TI
03	0091	012	0	1	0	01	10933	AVENIDA 6 - SE 1536 ENTRE CALLE 4 - SE Y CALLE 5 - SE [BOYACA 1536 E/ AGUIRRE Y BALLEEN]	990952205001	LIN LI JING NENG	"CUANTON"	523491	39212	SI TIE
03	0097	001	1	0	0	1	13202	AVENIDA 5 - SE 2133 ENTRE CALLE 13 - SE Y AVENIDA 4 - SE [LORENZO DE GARAYCOA 2133 Y HUANCABILCA]	901542134001	SANCAN CHANCAY MIRNA	RESTAURANT WENDY		71075	NO TI
03	038	012	0	0	1	01	56995	AVENIDA - NE 609 SIN INTERSECCIÓN 1 SIN	905524823001	RIOFRIO GONZABAY LUZ A.	POLLOS A LA BRASA	2322594	103040	SI TIE



Actividad: **RESTAURANTES, PARRILLADAS, MARISQUERIAS, PIZZERIAS,ETC**
Sec Manz Lote Div PhvPhh Local Ficha Dirección
INTERSECCIÓN 2 [SUCRE # 609 Y BOYACA]

Sector: 03

Ruc Propietario/Rep

Nombre del Local
"BARCELONA"

Telefono Patente Tasa

Total por Actividad: 229

TOTAL: 229



Sector: 04

Actividad: RESTAURANTES, PARRILLADAS, MARISQUERIAS, PIZZERIAS,ETC

Sec	Manz	Lote	Div	Phv	Phh	Local	Ficha	Dirección	Ruc	Propietario/Rep	Nombre del Local	Telefono	Patente	Tasa
04	0001	001	1	0	0	2	8907	CALLE 8 - SE 109 ENTRE AVENIDA 11 - SE Y AVENIDA 12 - SE [COLON 109 Y PICHINCHA]	902502327	EACHEVERRY ZAMBRANO EVA DEL CARMEN	MINI RESTAURANTE EL POLLO MARINO	514007	75877	SI TIE
04	0003	002	0	1	0	1	12568	AVENIDA 12 - SE 2103 ENTRE CALLEJON 1 9 SE Y CALLEJON 3 9 SE [ADOLFO SIMMONDS 2103]	917915969001	DEFAZ AVILA KARINA PATRICIA	MALECON ZOOG		70706	NO TI
04	0003	004	0	0	0	01	12168	AVENIDA 12 - SE 2108 ENTRE CALLEJON 2 9 SE Y CALLEJON 1 9 SE [MALECON 2108 Y GUTIERREZ]	913483376001	MORAN CALDERON ALEXANDRA	LA CADENITA	329915	58502	SI TIE
04	0004	002	0	0	0	111	12574	AVENIDA 11 - SE 315 ENTRE CALLEJON 9 3 SE Y CALLEJON 9 2 SE [VILLAMIL #315 Y GRAL. FRANCO 1ER PISO LOCAL 111]	912866878001	ZAMBRANO ZALDARRIAGA GLENDA ROSARIO	SODABAR PANAMA	328686	36772	SI TIE
04	0006	013	0	0	0	9	13603	AVENIDA 11 - NE 122 ENTRE CALLEJON 9 - NE Y CALLEJON 8 - NE [VILLAMIL 112 Y CALDERON LOCAL 9]	913658563001	CASTRO ORTIZ ROCIO	COMEDOR CASTRO ORTIZ		74830	SI TIE
04	0007	009	1	0	0	5	9329	AVENIDA 11 - SE 203 ENTRE CALLEJON 1 9 SE Y CALLEJON 2 9 SE [VILLAMIL 203 Y CALDERON]	912009941	JIMENEZ LUCIO MARGARITA ELIZABETH			84795	SI TIE
04	0007	009	1	1	0	1	9332	AVENIDA 11 - SE 206 ENTRE CALLEJON 1 9 SE Y CALLE 2 - SE [VILLAMIL 206 Y CALDERON]	911158780	CABRERA OROSCO ANA ELIZABETH			64925	SI TIE
04	0009	002	0	0	1	26	9631	AVENIDA 10 - SE 343 ENTRE DIAGONAL 8 - SE Y CALLEJON 3 9 SE [E. ALFARO # 343 Y AV. OLMEDO C.C. LA GONDOLA LC. 26]	1301401417001	VERA MENDIETA ISABEL ROSALIA	BAR RESTAURANT ISABEL		39010	SI TIE
04	0009	003	0	0	0	1	11309	AVENIDA 10 - SE 313 ENTRE DIAGONAL 8 - SE Y CALLEJON 9 3 SE [SUCRE Y PICHINCHA 214]	919947465	PARK CHOI JONG EUM	FUENTE DE SODA MANDU	524707	61904	SI TIE
04	0009	007	1	0	0	33	20208	AVENIDA 12 - SE 2309 ENTRE DIAGONAL 8 - SE Y CALLEJON 9 3 SE [MALECON 2309 Y OLMEDO]	907138945	CAI ERO BAJA?A MELCHO NICOLAS	PICANERIA HUMBOLT	511637	70990	SI TIE
04	0009	007	1	0	0	7	19669	AVENIDA 12 - SE 2309 ENTRE DIAGONAL 8 - SE Y CALLEJON 9 3 SE [MALECON 2309 Y OLMEDO]	907830608	VERA CHALEN SONIA PATRICIA			64334	SI TIE
04	0013	001	0	1	0	3	11751	CALLE 12 - SE 226 ENTRE AVENIDA 10 - SE Y AVENIDA 11 - SE []		1SIN PROPIETARIO SIN PROPIETARIO			NO TIENE	NO TI
04	0013	001	0	0	0	5	11753	CALLE 10 - SE 441 ENTRE CALLE 12 - SE Y DIAGONAL 8 - SE [CAMILO ESTRUJE 3415]	902928951001	DONOSO ESCALANTE MANUEL LEONARDO	PICANERIA JENNY	472375	69349	SI TIE
04	0013	002	0	0	0	1	11754	AVENIDA 10 - SE 437 ENTRE CALLE 12 - SE Y DIAGONAL 8 - SE [39 Y SAN MARTIN]	1802470896	REYES TIBAN IRMA SUSANA	COMEDOR ROSITA	478409	37939	SI TIE
04	0014	002	0	0	0	5	11438	CALLE 13 - SE 106 ENTRE AVENIDA 11 - SE Y AVENIDA 10 - SE [GUASMO CENTRAL COOP. CARLOS PLAZA MZ 2 V 6]	1800832709	FLORES PAREDES VICENTE PAUL	COMEDOR AMBATE?ITO	480328	40352	SI TIE
04	0015	001	0	1	0	1	11149	CALLE 14 - SE 220 ENTRE AVENIDA 10 - SE Y AVENIDA 11 - SE [CAPITAN NAJERA 220]	902976075	QUIROGA OLIVARES JUAN BAUTISTA	PICANERIA RITMO Y SABOR	402037	87786	NO TI
04	0015	004	3	2	0	2	10623	CALLE 13 - SE 105 ENTRE AVENIDA 11 - SE Y AVENIDA 10 - SE [HUANCABILCA 105 Y SGTO. VARGAS]	917304297	BALSECA BALSECA JAIME DOMINGO	COMEDOR LOLITA		61919	SI TIE
04	0016	001	0	0	0	1	9078	CALLE 14 - SE 221 ENTRE AVENIDA 11 - SE Y AVENIDA 10 - SE [CAP. NAJERA # 223 Y ELOY ALFARO]	901918565001	SIN PROPIETARIO SIN PROPIETARIO	PICANERIA OLGUITA	373774	NO TIENE	NO TI
04	0016	002	0	0	0	1	9079	CALLE 14 - SE 221 ENTRE AVENIDA 11 - SE Y AVENIDA 10 - SE [CAPITAN NAJERA 219 Y ELOY ALFARO]	912022837001	BRAVO MU?OZ ROSA EMILIA	U.Z	2403578	32620	SI TIE
04	0016	007	0	1	0	709	9091	AVENIDA 10 - SE 709 ENTRE CALLE 14 - SE Y CALLE 15 - SE [E ALFARO 709 Y C.NAJERA]	912876661	CAJA VISCAINO LUIS NELSON	AQUI ME QUEDO		NO TIENE	NO TI
04	0017	002	0	0	0	57	16120	AVENIDA 10 - SE ENTRE CALLE 16 - SE Y CALLE 15 - SE []		1SIN PROPIETARIO SIN PROPIETARIO	RESTAURANT ROSSI'S 2		NO TIENE	NO TI
04	0017	002	0	0	2	55	16118	AVENIDA 10 - SE ENTRE CALLE 16 - SE Y CALLE 15 - SE [A ALFARO Y CUENCA]	912577913	REINOSO CUYO WALTER BYRON	CAFETERIA RESTAURANT FOOD EXPRESS SAMG		1518269	SI TIE
04	0020	001	2	0	0	3	10490	CALLE 17 - SE ENTRE AVENIDA 9 - SE Y AVENIDA 10 - SE [BRASIL Y CHILE]	908031131	PE?AFIEL DELGADO INES MARIA		404563	NO TIENE	NO TI
04	0020	001	2	0	0	2	10489	CALLE 17 - SE ENTRE AVENIDA 9 - SE Y AVENIDA 10 - SE []		1SIN PROPIETARIO SIN PROPIETARIO	RESTAURANTE EL DOBLE PECHUGA		NO TIENE	NO TI
04	0020	001	3	0	0	1	10496	AVENIDA 9 - SE 1811 ENTRE CALLE 17 - SE Y CALLE 18 - SE	902927540001	GONZALES TINOCO HUGO ORLANDO	EL EJERCUTIVO	410148	NO	SI TIE



Sector: 04

Actividad: RESTAURANTES, PARRILLADAS, MARISQUERIAS, PIZZERIAS,ETC

Sec	Manz	Lote	Div	PhvPhh	Local	Ficha	Dirección	Ruc	Propietario/Rep	Nombre del Local	Telefono	Patente	Tasa
04	0020	002	0	0	0	3 9411	[CHILE 811 Y BRASIL] AVENIDA 10 - SE 1000 ENTRE CALLE 17 - SE Y CALLE 18 - SE [ELOY ALFARO 1000]	1300452347	DELGADO RODAS DIDITA GENOVEVA	EL RINCON DEL EMILY		72658	NO TI
04	0020	002	0	0	0	5 9413	CALLE 17 - SE 207 ENTRE AVENIDA 10 - SE Y AVENIDA 9 - SE [BRASIL # 207 Y E. ALFARO]	903151009001	SIN PROPIETARIO SIN PROPIETARIO	CEVICHERIA RIVAS		NO TIENE	NO TI
04	0020	005	0	0	0	2 10508	CALLE 18 - SE 216 ENTRE AVENIDA 10 - SE Y AVENIDA 9 - SE [GOMEZ RENDON 216 Y ELOY ALFARO]	909976527	HOLGUIN TROHCOSO NICOLAZA	RESTAURANTE 2 FIESTA		33179	SI TIE
04	0020	006	0	0	0	3 10506	CALLE 18 - SE 210 ENTRE AVENIDA 10 - SE Y AVENIDA 9 - SE [GOMEZ RENDON 216 Y ELOY ALFARO]	911576114	ORTEGA ZARATE ROSA MONICA	SABOR LATINO		NO TIENE	NO TI
04	0021	002	0	0	0	2 9430	AVENIDA 9 - SE 1715 ENTRE CALLE 17 - SE Y CALLE 16 - SE [CHILE 1715 Y BRASIL]	908032337	VELESACA SAMISOCO MARIA DOLORES	RESTAURANTE SAN VICENTE		87781	SI TIE
04	0021	005	1	0	0	2 11043	AVENIDA 9 - SE 1701 ENTRE CALLE 16 - SE Y CALLE 17 - SE [CHILE 1703 Y CUENCA]	913378907001	ZAMBRANO BRIONES PEDRO	POLLOS A LA BRASA EL IDOLO	403231	85038	SI TIE
04	0022	001	0	0	0	1625 10712	AVENIDA 9 - SE 1625 ENTRE CALLE 15 - SE Y CALLE 16 - SE [CHILE 1625 Y CUENCA]	903971885	TOMALA TUMBACO VICTOR HUGO	RESTAURANTE MARANATHA 1	413714	75079	SI TIE
04	0022	002	0	0	0	1621 10711	AVENIDA 9 - SE 1621 ENTRE CALLE 15 - SE Y CALLE 16 - SE [CHILE 1621 Y F. CORDERO]	1100574654001	GUZMAN SIGCHO MIRIAN ENRIQUETA	PICANTERIA TIA HOLANDA		79903	NO TI
04	0022	003	0	0	0	215 9460	CALLE 15 - SE 215 ENTRE AVENIDA 10 - SE Y AVENIDA 9 - SE [F.CORDERO #215 Y CHILE C.C. MAKITINA LOCAL-04]	918822222001	OLMUS QUIROZ MAGALY ISABEL	RESTAURANT VEGETARIANO LA ALIMENTACION DEL FUT		93258	SI TIE
04	0023	001	0	0	0	210 9094	CALLE 15 - SE 210 ENTRE AVENIDA 9 - SE Y AVENIDA 10 - SE [F.CORDERO 210 Y CHILE]	912653219001	CALVOPINA COELLO VIVIANA MARIA	RINCON MANABITA		15971	SI TIE
04	0023	001	0	0	0	208 9092	CALLE 15 - SE 208 ENTRE AVENIDA 9 - SE Y AVENIDA 10 - SE [F.CORDERO 208 Y CHILE]	918043076	CHILLOGALLI CHILLOGALLI GLADYS LUCIA	RESTAURANTE DIA Y NOCHE		53518	SI TIE
04	0024	003	0	0	0	2 11156	AVENIDA 9 - SE 1405 ENTRE CALLE 13 - SE Y CALLE 14 - SE [CHILE 1405 Y HUANCIVILCA]	1708005804001	DIAZ ALVAREZ ALEXANDER WLADIMIR	EL REMATE (BAZAR-VTA. AL POR MAYOR)		106580	SI TIE
04	0024	005	2	0	0	1 12078	CALLE 13 - SE 229 ENTRE AVENIDA 9 - SE Y AVENIDA 10 - SE [HUANCIVILCA 217 CHILE Y E ALFARO]		1SIN PROPIETARIO SIN PROPIETARIO			NO TIENE	NO TI
04	0024	008	2	0	0	1 12072	CALLE 14 - SE 312 ENTRE AVENIDA 10 - SE Y AVENIDA 9 - SE [C.NAJERA 312 Y ELOY ALFARO]	1302609506	OLOY PLUAS ESPA?A JESUS	COMEDOR		NO TIENE	NO TI
04	0025	006	0	0	2	1 10083	AVENIDA 10 - SE 317 ENTRE CALLE 12 - SE SIN INTERSECCIÓN 2 [MANABI #317 Y ELOY ALFARO]	909107401002	GONZALEZ GOMEZ ROSA	ROSSI'S RESTAURANTE	2403315	93817	SI TIE
04	0026	002	0	1	0	101 10056	CALLE 11 - SE ENTRE AVENIDA 10 - SE Y PASAJE 9 - SE [GUASMO CENTRAL COOP.7 DE SEPTIEMBRE MZ 12 S.12]	904175478	JAIME CRUZ MERCEDES		403185	NO TIENE	NO TI
04	0026	002	0	1	0	111 10059	CALLE 11 - SE 105 ENTRE AVENIDA 10 - SE Y PASAJE 9 - SE [PERIMETRAL]	912318755	VALENCIA MEDINA HECTOR JOSE			NO TIENE	NO TI
04	0026	002	0	1	0	2 10052	AVENIDA 11 - SE 109 SIN INTERSECCIÓN 1 SIN INTERSECCIÓN 2 [AYACUCHO Y HUAYNA CAPAC]	903055747001	PACHECO ARREAGA GLORIA PETRA		245920	34392	SI TIE
04	0029	006	0	1	0	74 9809	DIAGONAL 8 - SE 74 ENTRE PASAJE 9 - SE SIN INTERSECCIÓN 2 [AV. OLMEDO Y HUAYNA CAPA]	910772730	GUSTAVINO ALDAZ BEATRIZ JENNY	COMEDOR LA VOLUNTA DE DIOS		757708	SI TIE
04	0030	004	0	1	0	1 11722	PASEO 2 - SE ENTRE AVENIDA 10 - SE Y AVENIDA 9 - SE [SAUCE 9 MZ 556 V 15]	9044600045	ANDALUZ TORRES JULIO ALBERTO		824443	NO TIENE	NO TI
04	0030	005	0	1	0	1 11724	CALLE 9 - SE ENTRE AVENIDA 10 - SE Y AVENIDA 9 - SE [2 PASEO Y CHILE]	800302705	GRUEZO VALDEZ FLORINDA			NO TIENE	NO TI
04	0031	001	0	1	0	15 54768	CALLE 9 - SE ENTRE AVENIDA 10 - SE Y AVENIDA 9 - SE [CHIRIBOGA Y ELOY ALFARO]	909827602001	SELLAN ESPINOZA JOSE FRANCISCO	SABOR DIVINO	326315	96389	SI TIE
04	0032	007	0	1	0	1 13046	CALLE 9 - SE ENTRE AVENIDA 9 - SE Y AVENIDA 10 - SE [CHIRIBOGA Y P.CARBO]	911849289001	YOO CHUN WONK CHONG WON	RESTAURANTE BAHIA	514338	33526	SI TIE
04	0033	011	0	1	0	815 13518	AVENIDA 8 - SE 815 ENTRE CALLE 8 - SE Y CALLE 9 - SE [CHIMBORAZO 815 Y CHIRIBOGA]	915373831001	MIRANDA LADINES ANGELO YENNI	COMEDOR EL PUENTE		60829	SI TIE
04	0037	008	0	0	0	0 11105	AVENIDA 8 - SE 1111 ENTRE CALLE 11 - SE Y CALLE 12 - SE	1100119088001	OJEDA VALDIVIEZO JOSE WALTER	COMEDOR SAN JOSE		NO	NO TI



Sector: 04

Actividad: RESTAURANTES, PARRILLADAS, MARISQUERIAS, PIZZERIAS,ETC

Sec	Manz	Lote	Div	PhvPhh	Local	Ficha	Dirección	Ruc	Propietario/Rep	Nombre del Local	Telefono	Patente	Tasa
04	0037	016	0	0	0	0	12046 [CHIMBORAZO 1111 Y AYACUCHO] AVENIDA 9 - SE 1214 ENTRE CALLE 11 - SE Y CALLE 12 - SE [CHILE 1214 Y AYACUCHO]	9165155210	MOLINA MALDONADO JAZMIN MARIANA	COMEDOR EDITA	401246	34391	SI TIE
04	0038	007	0	1	0	0	14249 AVENIDA 9 - SE 1302 ENTRE CALLE 12 - SE Y CALLE 13 - SE [CHILE 1302 Y MANABI]	1302225378	LEON CONSTANTE JACINTO ELIMELE	MAR AZUL	407235	34453	SI TIE
04	0038	007	0	0	2	1	14212 CALLE 12 - SE 411 ENTRE AVENIDA 9 - SE Y AVENIDA 8 - SE [MANABI 411 Y CHILE]	919854687	LUO WANG XIAOLING	CHIFA PAZ	410033	85302	NO TI
04	0038	010	0	1	0	0	14250 AVENIDA 9 - SE 1316 ENTRE CALLE 12 - SE Y CALLE 13 - SE [CHILE 1316 Y HUANCABILCA]	904388253	RUIZ SALGUERO CARLOS AURELIO	RESTAURANTE JAIROS		25998	SI TIE
04	0038	010	0	1	0	1	16606 CALLE 13 - SE 306 ENTRE AVENIDA 9 - SE Y AVENIDA 8 - SE [HUANCABILCA 306 Y CHILE]	1201506407001	CALERO PE?A LIVIA DELICIA	SIN NOMBRE	403296	NO TIENE	NO TI
04	0038	011	0	1	0	1	16637 CALLE 13 - SE ENTRE AVENIDA 8 - SE Y AVENIDA 9 - SE []		1SIN PROPIETARIO SIN PROPIETARIO	RESTAURANT *D NICOS		NO TIENE	NO TI
04	0039	008	0	1	0	1	13011 CALLE 14 - SE 406 ENTRE AVENIDA 9 - SE Y AVENIDA 8 - SE [CAPITAN NAJERA 406 Y CHILE]	1801302684	QUISNIA FONSECA FANNY GRACIEL	BAR RESTAURANTE LOS IDOLOS	416371	48792	SI TIE
04	0040	001	0	0	0	5	12192 AVENIDA 8 - SE 1407 ENTRE CALLE 15 - SE Y CALLE 14 - SE [MARISQUERIA BARANDUA]	916052384	MENDOZA COBE?A ROSY MERCEDES	MARISQUERIA BARANDUA Y CANGREJAL JJ	415768	21373	SI TIE
04	0040	003	2	0	0	2	12214 CALLE 15 - SE 323 ENTRE AVENIDA 8 - SE Y AVENIDA 9 - SE [FEBRES CORDERO 328 Y CHIMBORAZO]		1SIN PROPIETARIO SIN PROPIETARIO	LA CAZUELA DE ANITA		NO TIENE	NO TI
04	0040	006	0	0	0	01	12206 CALLE 15 - SE 300 ENTRE AVENIDA 9 - SE Y AVENIDA 8 - SE [FEBRES CORDERO #300 Y CHILE]	1201205455001	CIFUENTES VASCONEZ ELSA M.	RESTAURANT CHOCLITO		35730	SI TIE
04	0040	007	0	1	0	1	12201 CALLE 14 - SE 413A ENTRE AVENIDA 9 - SE SIN INTERSECCIÓN 2 [CAP NAJERA 413 E CHILE Y CHIMBORAZO]	909875916001	AULLA TINGO LUIS GUILLERMO	COMEDOR POPULAR	402238	38349	SI TIE
04	0040	010	0	0	0	1	12200 CALLE 14 - SE 415 ENTRE AVENIDA 9 - SE Y AVENIDA 8 - SE [COMEDOR SAN EDUARDO]	600041529	COLCHA MIRANDA LUIS GONZALO	COMEDOR SAN EDUARDO	419752	31735	SI TIE
04	0041	001	0	1	0	3	10024 AVENIDA 8 - SE 1527 ENTRE CALLE 16 - SE Y CALLE 15 - SE [CHIMBORAZO 1523 Y CUENCA]	907728125001	MENDOZA MEDRANDA BARON ANGEL	"CEVICHE Y ALGO MAS"	400993	49344	SI TIE
04	0041	001	0	1	0	5	10722 AVENIDA 8 - SE 1519 ENTRE CALLE 16 - SE SIN INTERSECCIÓN 2 [BAR ODEON]	900812546001	RODRIGUEZ GORDON ALFREDO JOSE	COMEDOR MARTHITA	403461	32364	SI TIE
04	0041	005	0	1	0	2	10727 CALLE 15 - SE 317 ENTRE AVENIDA 9 - SE Y AVENIDA 8 - SE [FEBRES CORDERO Y CHILE]	601532542001	BALLA GUAMAN JUAN	COMEDOR LA DELICIA		21851	SI TIE
04	0041	007	0	0	0	2	10739 CALLE 16 - SE 312 ENTRE AVENIDA 9 - SE Y AVENIDA 8 - SE []		1SIN PROPIETARIO SIN PROPIETARIO	PICANERIA DANIELITO		NO TIENE	NO TI
04	0041	007	0	1	0	1	10738 AVENIDA 16 - SE 310 ENTRE AVENIDA 9 - SE Y AVENIDA 8 - SE []	906503776001	SANTOS ROMERO MARIA TRINIDAD	RESTAURANTE MARITRINI	419155	64315	SI TIE
04	0041	008	0	0	0	5	10737 CALLE 16 - SE 308 ENTRE AVENIDA 9 - SE SIN INTERSECCIÓN 2 []		1SIN PROPIETARIO SIN PROPIETARIO	RESTAURANT		NO TIENE	NO TI
04	0041	009	0	0	0	1	10730 AVENIDA 9 - SE 1612 ENTRE CALLE 16 - SE Y CALLE 15 - SE [RESTAURANTE RINCON MANABITA]	1304096090	MURILLO GUERRERO CECILIA ELIZABETH	RESTAURANTE RINCON MANABITA	416050	35039	SI TIE
04	0043	007	0	1	0	2	9900 CALLE 17 - SE 317 ENTRE AVENIDA 8 - SE Y AVENIDA 9 - SE [G. GOMEZ Y MACHALA]	1201875489	MENDIETA MOLINA PASTORA GENOVEVA	RESTAURANTE DRAGON DE ORO		45212	SI TIE
04	0044	007	1	0	0	1	11612 CALLE 17 - SE 409 ENTRE AVENIDA 7 - SE Y AVENIDA 8 - SE [BRASIL 409 Y CHIMBORAZO]	901534859001	RAMIREZ MENDEZ MARIA ISABEL	MI PARAISO CRIOLLO	412295	10278	SI TIE
04	0045	002	0	0	0	1	11197 CALLE 17 - SE 421 ENTRE AVENIDA 7 - SE Y AVENIDA 8 - SE [EN EL LOCAL]	1200784088	LOPEZ SANCHEZ EFRAIN	RESTAURANT CAFETERIA BRAZIL	419615	NO TIENE	NO TI
04	0045	007	0	1	0	1	12331 CALLE 16 - SE 411 ENTRE AVENIDA 8 - SE Y AVENIDA 7 - SE [CUENCA 605 Y ALVAREZ]	907465017	QUIROZ MORAN ANDRES FREDDY	PICANERIA EL CHOLO	413087	NO TIENE	NO TI
04	0045	009	0	0	0	0	12327 AVENIDA 8 - SE 1800 ENTRE CALLE 16 - SE Y CALLE 17 - SE []	909376527001	HOLGUIN TRONCOZO NICOLAZA	LA FIESTA	412751	NO TIENE	NO TI
04	0045	010	0	0	0	1	12319 AVENIDA 8 - SE 1612 ENTRE CALLE 16 - SE Y CALLE 17 - SE	600040992001	INSUASTI NORIEGA JORGE	TIVOLI	400034	31687	SI TIE



Sector: 04

Actividad: RESTAURANTES, PARRILLADAS, MARISQUERIAS, PIZZERIAS,ETC

Sec	Manz	Lote	Div	Phv	Phh	Local	Ficha	Dirección	Ruc	Propietario/Rep	Nombre del Local	Telefono	Patente	Tasa
04	0045	011	0	1	0	1	12949	[CHIMBORAZO 1612 Y CUENCA] AVENIDA 8 - SE 1512 ENTRE CALLE 16 - SE Y CALLE 15 - SE		1SIN PROPIETARIO SIN PROPIETARIO	RESTAURANT ORIENTAL		NO TIENE	NO TIENE
04	0045	012	0	0	0	2	11199	CALLE 17 - SE 400 ENTRE AVENIDA 8 - SE Y AVENIDA 7 - SE [SUCRE Y L-GARCIA 2404]	601593940	AYALA NOBOA NARCISA			NO TIENE	NO TIENE
04	0045	013	0	1	0	1	11198	CALLE 17 - SE 404 ENTRE AVENIDA 7 - SE Y AVENIDA 8 - SE [LA CHALA PASAJE 120 Y 4 DE NOVIEMBRE]	921555496001	VILLAFUERTE HUNGRIA ROSA	MARISQUERIA PUERTO BOLIVAR		78172	SI TIENE
04	0047	005	5	0	0	1	12286	CALLE 15 - SE 412 ENTRE AVENIDA 8 - SE Y AVENIDA 7 - SE [CALLE L E/ LA 41 Y 42]	914417787	MENDOZA ITURRALDE CESAR EMILIO	FUENTE DE SODA	263975	NO TIENE	NO TIENE
04	0048	002	3	0	0	3	13063	AVENIDA 7 - SE 313 ENTRE CALLE 13 - SE Y CALLE 14 - SE [CORONEL 313 Y CAPITAN NAJERA]	905828273	GUA?O COLCHA MARIA PIEDAD	PICANTERIA GUANO COLCHA		69810	SI TIENE
04	0048	008	0	0	0	1	13068	CALLE 13 - SE 405 ENTRE AVENIDA 8 - SE Y AVENIDA 7 - SE [HUANCAVILCA #405 Y CHIMBORAZO]	909213845001	OLIVERO HURTADO EDENIN	RESTAURANT CHACALITO		89268	SI TIENE
04	0048	012	7	1	0	6	13080	CALLE 14 - SE ENTRE AVENIDA 8 - SE Y AVENIDA 7 - SE []		1SIN PROPIETARIO SIN PROPIETARIO	PICANTERIA WILSON JR.		NO TIENE	NO TIENE
04	0048	013	0	0	0	1	13081	CALLE 14 - SE 514 ENTRE AVENIDA 8 - SE Y AVENIDA 7 - SE [CAPITAN NAJERA #514 Y CHIMBORAZO]	601191315001	CHIMBOLEMA CONYA MARIA MERCEDES	COMEDOR MECHITA		112840	SI TIENE
04	0053	007	2	1	0	1	12267	CALLE 16 - SE 504 ENTRE AVENIDA 7 - SE Y AVENIDA 6 - SE [CUENCA 504 Y CORONEL]	921886230	ARANGO TOMALA CLAUDIA GIOVANNA			84521	NO TIENE
04	0054	006	0	0	0	1	12275	AVENIDA 7 - SE 404 ENTRE CALLE 14 - SE Y CALLE 15 - SE [ELOY ALFARO 1622 Y F.CORDERO]	1303613939	GARCIA RAMIREZ OLGA VICTORIA	HOSTAL PUERTO DEL GUAYAS	413028	25923	SI TIENE
04	0054	009	1	1	0	1	12280	CALLE 15 - SE 510 ENTRE AVENIDA 7 - SE Y AVENIDA 6 - SE [F.CORDERO 506 Y CORONEL]	1307774057001	MERA MOREIRA JUANA DEL PILAR	COMEDOR ANAHI	411558	NO TIENE	SI TIENE
04	0055	002	1	0	0	2	13858	CALLE 13 - SE 513 ENTRE AVENIDA 6 - SE Y AVENIDA 7 - SE [HUANCAVILCA 513 C ALVAREZ]	919876864	CEVALLOS CANO MARIA ESTER		416167	NO TIENE	NO TIENE
04	0056	003	0	0	0	2	12218	CALLE 12 - SE 503 ENTRE AVENIDA 6 - SE SIN INTERSECCIÓN 2 [CACIQUE ALVAREZ # 503 Y MANABI-ESQUINA]	908046485001	LEMA SISALIMA ANGELA	BAR-RESTAURANTE ANGELINA	413642	64521	SI TIENE
04	0057	001	0	0	0	1	12986	CALLE 12 - SE 626 ENTRE AVENIDA 6 - SE SIN INTERSECCIÓN 2 [MANABI 626 Y CACIQUE]	906207048001	LLAMUCA TINGO SEGUNDO JUAN	PICANTERIA		52448	SI TIENE
04	0057	002	0	0	0	1	12989	AVENIDA 6 - SE 405 ENTRE CALLE 11 A SE SIN INTERSECCIÓN 2 []	990770255	SACOTO URGILES VICTOR SEBASTIAN	S/N		NO TIENE	NO TIENE
04	0057	002	0	0	1	1	56888	AVENIDA - NE SIN INTERSECCIÓN 1 SIN INTERSECCIÓN 2 [CACIQUE ALVAREZ # 403 Y FRANCO DAVILA (ESQUINA)]	911837748001	GUZMAN HERRERA ANA	PICANTERIA "ANITA"		100746	SI TIENE
04	0060	001	0	0	0	3	11037	AVENIDA 6 - SE 117 ENTRE CALLEJON 9 - SE Y DIAGONAL 8 - SE [C. ALVARES 117]	910773969	TOALA MOREIRA SUSANA	RESTAURANT ANDREITA	411173	NO TIENE	NO TIENE
04	0061	005	0	0	0	1	13693	DIAGONAL 8 - SE 402 ENTRE AVENIDA 8 - SE Y AVENIDA 8 - SE [BASTION POPULAR]	901887570	GODOY VATGAS JOSE HUNBERTO	COMPA?IA DE MANTENIMIENTO EL OBRERO	512449	NO TIENE	NO TIENE
04	0062	001	0	0	0	1	11898	AVENIDA 6 - SE 563 ENTRE CALLE 8 - SE Y CALLE 9 - SE [BOYACA 563 Y COLON (ESQ)]	992159677001	AGUIRRE OSORIO LUZ ALEIDA	PICANTERIA BAR LOS CHANCHITOS		81446	NO TIENE
04	0062	012	0	1	0	2	12755	CALLE 9 - SE 806 ENTRE CALLE 8 - SE Y AVENIDA 8 - SE [CHIMBORAZO # 806-B Y COLON]	918093931001	PALACIOS PONCE CLAUDIA GUADALUPE	PICANTERIA EL BEJUCO	515036	17828	SI TIENE
04	0062	017	0	0	0	7	13668	CALLE 8 - SE 314 ENTRE AVENIDA 8 - SE Y AVENIDA 6 - SE []		1SIN PROPIETARIO SIN PROPIETARIO	RESTAURANTE MI BANDERA		NO TIENE	NO TIENE
04	0062	017	0	0	0	1	13664	CALLE 8 - SE 314 ENTRE AVENIDA 8 - SE Y AVENIDA 6 - SE []		1SIN PROPIETARIO SIN PROPIETARIO			NO TIENE	NO TIENE
04	0062	019	0	0	1	01	56829	CALLE - NE 555-557 SIN INTERSECCIÓN 1 SIN INTERSECCIÓN 2 [COLON #555-557 Y BOYACA]	1700718040001	ALVARADO ULLOA ANTONIO	PICANTERIA SELENE		82384	SI TIENE
04	0062	020	0	1	0	2	13688	CALLE 9 - SE 320 ENTRE AVENIDA 6 - SE Y AVENIDA 8 - SE [CHIRIBOGA #320 E/ CHIMBORAZO Y BOYACA]	1301816169001	CARRANZA REYES FLOR MARIA	CHUZO DON RA	2320694	110459	SI TIENE



Sector: 04

Actividad: RESTAURANTES, PARRILLADAS, MARISQUERIAS, PIZZERIAS,ETC

Sec	Manz	Lote	Div	Phv	Phh	Local	Ficha	Dirección	Ruc	Propietario/Rep	Nombre del Local	Telefono	Patente	Tasa
04	0063	001	0	1	0	2	11064	DIAGONAL 8 - SE 1932 ENTRE AVENIDA 6 - SE Y CALLE 8 - SE [OLMEDO 1932 Y BOYACA]	917363095	CABEZAS CHAVEZ JUANA	PICANteria ROSITA		56102	SI TIE
04	0063	003	0	1	0	1	11073	AVENIDA 6 - SE 1916 ENTRE CALLE 8 - SE Y DIAGONAL 8 - SE [BOYACA 1916 Y COLON]	990936366	LOPEZ DAGER ENRIQUE	PARRILLADA ALBERTO SPENCER	324993	7377	SI TIE
04	0065	001	0	1	0	1	13174	CALLEJON 9 - SE 211 ENTRE AVENIDA 6 - SE Y TRANSVERSAL 5 - SE [CALIXTO ROMERO 211 Y CACIQUE ALVAREZ]	905660973	ZAMBRANO ARAUJO FLORA LUCILA	RINCON CRIOLLO DEL DIVINO NI?O		56344	SI TIE
04	0065	001	0	1	0	3	13177	CALLEJON 9 - SE 207 ENTRE AVENIDA 6 - SE Y TRANSVERSAL 5 - SE [CALIXTO ROMERO # 207 Y CACIQUE ALVAREZ]	990526389001	VIDAL AVILA JOSE	JOSELITO		57831	NO TI
04	0065	002	0	1	0	2	13173	CALLE 9 - SE 215 ENTRE TRANSVERSAL 5 - SE SIN INTERSECCIÓN 2 [CALIXTO 215 Y LAVAYEN]	1001038510001	BENAVIDES ALEJANDRO FIDEL	RESTAURANTE	412315	40360	NO TI
04	0065	003	0	1	0	1	13171	AVENIDA 5 - SE 205 ENTRE CALLE 11 - SE Y CALLEJON 9 - SE [FCO. DE P. LAVAYEN 205 Y CALIXTO ROMERO]	180171602001	SORIA GUZMAN MARCO ANTONIO	PICANteria D.MARCOS		52686	NO TI
04	0065	008	0	1	0	1	13163	AVENIDA 5 - SE 269 ENTRE CALLE 11 - SE Y CALLEJON 9 - SE [LAVAYEN 269 Y AYACUCHO]		1 SIN PROPIETARIO SIN PROPIETARIO	RESTAURANTE	402032	NO TIENE	NO TI
04	0066	010	0	1	0	4	11947	TRANSVERSAL 5 - SE 100 ENTRE DIAGONAL 8 - SE Y CALLEJON 9 - SE [LAVAYEN 100 Y OLMEDO]	902850387001	ALACHE MU?OZ ANA VIRGINIA		402516	45864	SI TIE
04	0066	012	0	1	0	1	11950	DIAGONAL 8 - SE 517 ENTRE TRANSVERSAL 5 - SE Y AVENIDA 5 - SE [AV. OLMEDO 517 Y BOYACA]	904258134001	DUTASACA LOPEZ AYDA ESTHER	RESTAURANTE BARCELONA	416180	89310	SI TIE
04	0066	020	0	1	0	2	12805	CALLE 8 - SE ENTRE AVENIDA 5 - SE Y AVENIDA 4 - SE []		1 SIN PROPIETARIO SIN PROPIETARIO	COMEDOR ROSITA		NO TIENE	NO TI
04	0067	006	0	1	0	1	10959	TRANSVERSAL 5 - SE 200 ENTRE CALLEJON 9 - SE Y AVENIDA 5 - SE [P. LAVAYEN 200 Y CALIXTO ROMERO]	905953998001	NIDO SANTOS ROSA BEATRIZ	CARIBE	402268	52674	NO TI
04	0067	016	1	0	0	1	12030	AVENIDA 5 - SE 301 ENTRE CALLEJON 9 - SE SIN INTERSECCIÓN 2 [NOGUCHI 301 Y C ROMERO]		1 SIN PROPIETARIO SIN PROPIETARIO		403048	NO TIENE	NO TI
04	0068	003	0	1	0	2	12604	CALLE 12 - SE 403 ENTRE CALLE 11 - SE Y CALLE 11 A SE [NOGUCHI 403 Y AYACUCHO]	990426260001	ORTEGA LAVAYEN INES MERCEDES	PICANteria MARTHA	402771	33302	SI TIE
04	0069	004	0	1	0	2	12590	CALLE 11 A SE 223 ENTRE AVENIDA 5 - SE Y AVENIDA 6 - SE [FCO DAVILA 223 Y NOGUCHI]		1 SIN PROPIETARIO SIN PROPIETARIO	RESTAURANT THE HORSE	514975	NO TIENE	NO TI
04	0071	002	0	1	0	1	12343	AVENIDA 5 - SE 721 ENTRE CALLE 14 - SE Y CALLE 13 - SE [NOGUCHI 719 Y HUANCABILCA]	1801313865	VILLACIS TOMATO BLANCA EDELMIRA	PICANteria BLANQUITA	411838	71379	SI TIE
04	0071	009	0	1	0	3	12349	AVENIDA 6 - SE 622 ENTRE CALLE 14 - SE Y CALLE 13 - SE [ALVAREZ 622 Y NAJERA]	602013401	YAUNTIBUG VETUN WILFRIDO	COMEDOR VETUN		NO TIENE	NO TI
04	0071	010	0	1	0	2	12353	AVENIDA 6 - SE ENTRE CALLE 14 - SE Y CALLE 13 - SE []	990287783	GUSHQUI PAGUAY JULIO CESAR			33844	SI TIE
04	0075	007	0	1	0	2	12128	CALLE 18 - SE 606 ENTRE AVENIDA 4 - SE Y AVENIDA 5 - SE [G RENDON 606 Y NOGUCHI]	905325056001	MENA APOLINARIO FANNY		419067	56180	SI TIE
04	0076	005	1	1	0	1	12648	AVENIDA 5 - SE 1018 ENTRE CALLE 17 - SE Y CALLE 16 - SE [NOGUCHI 1018 Y BRASIL]	1201370812001	ROSERO VILLAGOMEZ ROSA ANGELICA	PICANteria CAPRICORNIO	413558	57367	SI TIE
04	0080	001	0	0	1	01	56777	AVENIDA - NE 2201 SIN INTERSECCIÓN 1 SIN INTERSECCIÓN 2 [RUMICHACA 2201 Y MANABI]	905938676001	MERCHAN TORRES ANTONIO	PICANteria DOS HERMANAS	401281	32292	SI TIE
04	0082	003	0	1	0	1	14671	AVENIDA 4 - SE 2000 ENTRE CALLE 11 - SE Y CALLE 11 A SE [RUMICHACA # 2000 Y AYACUCHO]	1201771175001	CRESPO ZUMBA MARTHA	POLLO A LA BRAZA	412364	40187	SI TIE
04	0082	011	3	1	0	1	14655	AVENIDA 4 - SE 2009 ENTRE CALLE 11 - SE Y CALLE 11 A SE [RUMICHACA 2009 Y AYACUCHO]	914812490	JURADO ZOLETA ALEXIE ENRIQUE	COMEDOR CARMITA		83794	NO TI
04	0083	005	3	1	0	614	15432	CALLE 11 - SE 614 ENTRE AVENIDA 4 - SE Y AVENIDA 5 - SE [AYACUCHO #614 Y RUMICHACA]	700716301001	AHILA MARIA ISABEL	PICANteria SULTANA DEL CIELO		38734	SI TIE
04	0085	009	1	1	0	3	13809	CALLE 9 - SE 1701 ENTRE AVENIDA 4 - SE Y AVENIDA 5 - SE []		1 SIN PROPIETARIO SIN PROPIETARIO			NO TIENE	NO TI
04	0086	002	0	1	0	2	14106	CALLE 9 - SE 118 ENTRE AVENIDA 4 - SE Y AVENIDA 5 - SE [ALCEDO 118 Y RUMICHACA]	902012764001	LOPEZ MENDOZA JACINTO	PICANteria DON JACINTO		47691	SI TIE



Sector: 04

Actividad: RESTAURANTES, PARRILLADAS, MARISQUERIAS, PIZZERIAS,ETC

Sec	Manz	Lote	Div	Phv	Phh	Local	Ficha	Dirección	Ruc	Propietario/Rep	Nombre del Local	Telefono	Patente	Tasa
04	0086	003	1	1	0	4	14112	AVENIDA 5 - SE 138 ENTRE CALLE 9 - SE Y CALLE 8 - SE [NOGUCHI 138]	900390808	ROBLES MONTUFAR BLANCA MARGARITA	EL NUEVO RINCON DE PEPE	524482	38151	SI TIE
04	0086	009	0	1	0	2	14133	CALLE 87 . SE 705 ENTRE AVENIDA 5 - SE Y AVENIDA 4 - SE [COLON 705 B Y NOGUCHI]		1 SIN PROPIETARIO SIN PROPIETARIO			NO TIENE	NO TI
04	0088	016	0	1	0	1	13886	CALLE 9 - SE ENTRE AVENIDA 3 - SE Y AVENIDA 4 - SE [PAJARO AZUL MZ C6 S. 8]	902220771001	PARRA VILLAMAR SEGUNDO MIGUEL	RESTAURANTE CHARITO	412789	11923	SI TIE
04	0091	002	1	1	0	1	14682	AVENIDA 3 - SE C ENTRE CALLE 11 - SE Y CALLE 11 A SE [LORENZO DE GARAICOA 1901 Y AYACUCHO]	907353171	VASCONEZ ORELLANA ARTURO ROBERTO	BAR RESTAURANT ARTHUR ROBERT	411485	40757	SI TIE
04	0091	007	0	1	0	1	14692	CALLE 11 - SE 703 ENTRE AVENIDA 4 - SE Y AVENIDA 3 - SE [G AVILES 803 Y 10 DE AGOSTO]	990427070001	IMENA TOSCANO CESAR XAVIER	RESTAURANTE "YADIRA"	413648	40628	SI TIE
04	0092	006	0	1	0	3	12480	CALLE 12 - SE 930 ENTRE AVENIDA 3 - SE Y AVENIDA 4 - SE [MANABI 930 Y L GARAYCOA]	906754668	GUILLEN ALAY DANIEL ERNESTO	LA SAZON DE ISABEL		84194	NO TI
04	0092	009	2	1	0	1	13195	AVENIDA 3 - SE 2117 ENTRE CALLE 12 - SE Y CALLE 13 - SE [L DE GARICOA 2107 Y MANABI]	103629283	PERALTA FLORES XAVIER	ANTOJITOS		NO TIENE	NO TI
04	0095	003	1	0	0	2	12901	CALLE 14 - SE 917 ENTRE AVENIDA 3 - SE Y AVENIDA 4 - SE []	1305384289	MOSQUERA VINCES CARMEN MARIA		404670	43772	NO TI
04	0095	004	3	0	0	2	12891	CALLE 15 - SE 810A ENTRE AVENIDA 4 - SE Y AVENIDA 3 - SE [FEBRES CORDERO 810A Y RUMICHACA]	1306777440001	MUÑOZ VELEZ ANGEL BENJAMIN	COMEDOR RINCON MANABITA	404375	NO TIENE	SI TIE
04	0095	004	4	0	0	0	12894	AVENIDA 4 - SE 2412 ENTRE CALLE 15 - SE Y CALLE 14 - SE [RUMICHACA 2412 Y FEBRES CORDERO]	602084576001	VALENTE CURICHUMBI ROSA	PEQUEÑO RESTAURANTE	413792	67143	SI TIE
04	0095	005	1	0	0	1	12895	AVENIDA 4 - SE 2410 ENTRE CALLE 15 - SE Y CALLE 14 - SE [RUMICHACA 2410 Y FEBRES CORDERO]	601960206001	VALENTE CURICUCHIMBE MARIA APOLINARIO		405832	50298	SI TIE
04	0101	001	0	1	0	1	56571	CALLE - NE R11 SIN INTERSECCIÓN 1 SIN INTERSECCIÓN 2 [C.C. BAHIA MALECON 2000 LOCAL R11]	909366932001	MORAN MERA EDUARDO DANILO	MI POLLITO SABROSON		105330	SI TIE
04	0101	001	0	1	0	1	56572	AVENIDA - NE SIN INTERSECCIÓN 1 SIN INTERSECCIÓN 2 [C.C. MALECON 2000 LOCAL R12]	914420708001	MORAN MERA SANDRA ISABEL	MI ANTOJITO GUAYACO		105330	SI TIE

Total por Actividad: 137

TOTAL: 137



LOCALES COMERCIALES POR ACTIVIDAD

SECTOR: 04

Actividad: RESTAURANTES, CAFES Y OTROS ESTABLECIMIENTOS QUE EXPEDEN COMIDAS Y BEBIDAS

Sec	Manz	Lote	Div	Phv	Phh	Local	Ficha	Dirección	Ruc	Propietario/Rep	Nombre del Local	Telefono	Patente	Tasa
04	0006	006	0	1	0	1	9958	AVENIDA 10 - SE 105 ENTRE CALLEJON 8 - SE Y CALLEJON 1 9 SE (E. ALFARO 105 Y MEJIA)	500595556001	ALVARADO JIJON DIMAS COLON	EL NUEVO TRIGAL	515733	45393	SI TIE
04	0008	010	0	0	0	01	56846	CALLE - NE 300 SIN INTERSECCIÓN 1 SIN INTERSECCIÓN 2 (VILLAMIL 300 Y ALBERTO REYNA)	1306332055001	BELTRAN DELGADO CECILIA	RESTAURANT KEVIN	2320150	60084	SI TIE
04	0017	002	0	1	0	57	12543	AVENIDA 10 - SE 100 ENTRE CALLE 16 SE Y CALLE 15 - SE (CUENCA 100 Y ELOY ALFARO PISO 1 LOCAL 57)	909107401001	GONZALEZ GOMEZ ROSA	ROSSI'S RESTAURANTE		93817	SI TIE
04	0024	003	0	0	0	1	12081	CALLE 13 - SE 233 ENTRE AVENIDA 9 - SE Y AVENIDA 10 - SE (HUANCABILCA 233 Y CHILE)	913797866002	RUIZ BRAVO VICTOR MANUEL	COMEDOR ANGIE		106473	SI TIE
04	0084	011	0	1	0	1817	15401	AVENIDA 4 - SE 1817 ENTRE CALLEJON 9 - SE Y CALLEJON 10 - SE (RUMICHACA Y F. CANPOS)	917914715	RODRIGUEZ CARPIO MARIUXI NORALMA	LA CHULETA ASADA	412676	NO	NO TI TIENE

Total por Actividad: 5

TOTAL: 5



Sector: 05

Actividad: RESTAURANTES, PARRILLADAS, MARISQUERIAS, PIZZERIAS,ETC

Sec	Manz	Lote	Div	Phv	Phh	Local	Ficha	Dirección	Ruc	Propietario/Rep	Nombre del Local	Telefono	Patente	Tasa
05	0001	006	0	1	0	02	39871	CALLE 8 - SE 931 ENTRE AVENIDA 2 - SE Y AVENIDA 3 - SE [CRISTOBAL COLON # 931 E/ 6 DE MARZO Y LORENZO DE GARAICOA]	906262845001	SANCHEZ RODRIGUEZ JORGE ERNESTO	SAN ROD		76685	SI TIE
05	0002	002	0	1	0	3	39670	CALLE 9 - SE 311 ENTRE AVENIDA 3 - SE Y AVENIDA 2 - SE [ALCEDO 311 Y L. DE GARAYCOA]	904921426001	PAREDES CHAGMANA LUIS FRANCISCO	PICANTERIA LUCHITO	412733	NO TIENE	NO TI
05	0002	008	2	1	0	1	39684	AVENIDA 2 - SE 1323 ENTRE CALLE 10 - SE Y CALLE 9 - SE [6 DE MARZO 1323 Y P.P. GOMEZ]	905873212001	VELASCO PE?AFIEL ISABEL MARINA	VELASCO PE?AFIEL ISABEL	416817	25625	SI TIE
05	0003	010	0	1	0	1	38588	CALLE 11 - SE 804 ENTRE AVENIDA 3 - SE Y AVENIDA 2 - SE [AYACUCHO 804 ENTRE L. DE GARAYCOA Y 6 DE MARZO]	1203190630001	PALACIOS ARIAS ZORAYA MARIELA	PANCHITO	410355	23356	SI TIE
05	0004	001	0	1	0	1	40070	CALLEJON 10 - SE ENTRE AVENIDA 3 - SE Y AVENIDA 2 - SE [FCO DAVILA # 504 Y LORENZO DE GARAYCOA]	916434335001	LABANDO CABRERA VICTOR LINO	COMEDOR		62788	SI TIE
05	0004	007	1	1	0	3	40062	AVENIDA 2 - SE 1503 ENTRE CALLE 11 - SE Y CALLE 11 A SE [6 DE MARZO 1503 ENTRE AYACUCHO Y FCO DAVILA]	9149159888	BARAHONA ORTIZ FRANCISCO RAFAEL	REGALO DE DIOS		79562	SI TIE
05	0005	002	1	1	0	1	40078	CALLE 11 A SE 1603 ENTRE AVENIDA 2 - SE Y AVENIDA 3 - SE [FCO DAVILA 1603 ENTRE 6 DE MARZO Y L. DE GARAYCOA]	911448975001	MACIAS BANDA DEMETRIO	PICANTERIA PATRICIA		80557	NO TI
05	0006	009	2	1	0	01	39147	AVENIDA 2 - NE 319 ENTRE CALLE 13 S NE SIN INTERSECCIÓN 2 [P.P. GOMEZ # 319 Y PEDRO MONCAYO]	1305037101001	CALDERON SANTOS YORGI	COMEDOR POPULAR		29306	SI TIE
05	0007	010	0	1	0	1	39164	AVENIDA 3 - SE ENTRE CALLE 13 - SE Y CALLE 14 - SE [HUANCABILCA Y QUITO]	911762599001	ZAMBRANO CASIERRA GEORGE PATRICIO	VICHITOS Y HORMIGAS		81774	NO TI
05	0008	004	4	1	0	01	37669	CALLE 14 - SE 1011 ENTRE AVENIDA 1 - SE Y AVENIDA 3 - SE [C. NAJERA # 1011 Y 6 DE MARZO]		1 SIN PROPIETARIO SIN PROPIETARIO			NO TIENE	NO TI
05	0008	006	0	1	0	2	37671	CALLE 14 - SE 2001 ENTRE AVENIDA 2 - SE Y AVENIDA 3 - SE [CAPITAN NAJERA 2001 ENTRE L. DE GARAYCOA Y 6 DE MARZO]	17167092152	HOUJIN WU	CHIFA NUEVO SIGLO		86986	SI TIE
05	0009	003	0	1	0	2	37683	CALLE 15 - SE 923-B ENTRE AVENIDA 2 - SE Y AVENIDA 3 - SE [FEBRES CORDERO 923 Y L. DE GARAYCOA]	300537974001	OCHO MENDIETA DELFIN FRANKLIN	RESTAURANT DON OCHOA	2402006	52703	SI TIE
05	0009	005	2	1	0	01	37694	AVENIDA 3 - SE 1624 ENTRE CALLE 16 - SE Y CALLE 15 - SE [STA. ELENA 1624 E/ CUENCA Y BRASIL]	907358279001	VALDEZ ROJAS FRANCISCO TRINIDAD	POLLOS A LA BRASA *EL PUMA*	400928	35476	SI TIE
05	0009	007	0	1	0	01	37690	AVENIDA 3 - SE 2204 ENTRE CALLE 15 - SE Y CALLE 16 - SE [L. GARYCOA 2204 Y F. CORDERO]		1 SIN PROPIETARIO SIN PROPIETARIO	LAS CANASTAS	405552	NO TIENE	NO TI
05	0010	007	1	0	2	1	40973	AVENIDA 3 - SE 2526 ENTRE CALLE 17 - SE SIN INTERSECCIÓN 2 [LORENZO DE GARAICOA 2526 Y BRASIL]	902522671002	CAMPOVERDE SANCHEZ ROMULO LEONIDAS	GOOD TIMES	405806	74906	SI TIE
05	0010	011	0	1	0	8	40050	CALLE 16 - SE 913 ENTRE AVENIDA 3 - SE Y AVENIDA 2 - SE [CUENCA 913 Y L. DE GARAYCOA]	1302779192001	PINCAY PACHECO RODOLFO UNIVERSI	MARICELA	412934	48978	SI TIE
05	0010	011	0	1	0	09	40994	AVENIDA 3 - SE 2502 ENTRE CALLE 16 - SE Y CALLE - SE [LORENZO DE GARAICOA # 2502 Y CUENCA]	911327666001	RAMOS RAMOS MARIA	COMEDOR * SABROSON*	403019	61208	SI TIE
05	0011	008	0	1	0	1	40970	AVENIDA 3 - SE 2614 ENTRE CALLE 18 - SE Y CALLE 17 - SE [L. DE GARAYCOA 2614 ENTRE G. RENDON Y BRASIL]	900139163001	ITURRALDE MORAN GUILLERMO JOSEFINA	LA PIRAMIDE		1966638	SI TIE
05	0012	001	3	1	0	1	55272	CALLE 18 - SE 928 ENTRE AVENIDA 1 C SE Y AVENIDA 2 - SE [G.RENDON 928 Y VILLAVICENCIO]	902396985001	PAUCAR VINAZACA JULIO CESAR	RESTAURANTE VINAZACA	404770	89588	SI TIE
05	0012	003	0	1	0	1	55281	AVENIDA 1 C SE 513 ENTRE CALLE 17 - SE Y CALLE 18 - SE [VILLAVICENCIO 513 Y BRASIL]	801191206002	MONTA?O CORTEZ LUIS	RESTAURANTE GERARDO		92383	SI TIE
05	0012	013	0	1	0	1	55285	AVENIDA 2 - SE 2216 ENTRE CALLE 18 - SE Y CALLE 17 - SE [6 DE MARZO 2216]	130646489001	MIOREIRA SILVA LUIS	RESTAURNATE	400915	35126	SI TIE
05	0013	008	0	1	0	1	40934	CALLE 16 - SE 1017 ENTRE AVENIDA 2 - SE Y AVENIDA 1 C SE [CUENCA 1017 Y 6 DE MARZO]	907224737001	ARIAS COLCHA TERESA DEL PILAR		419111	NO TIENE	NO TI
05	0013	009	0	1	0	1	52287	CALLE 17 - SE 1012 ENTRE AVENIDA 2 - SE Y AVENIDA 1 C SE [BRASIL 1012 Y 6 DE MARZO]		1 SIN PROPIETARIO SIN PROPIETARIO	COMEDOR DON VICENTE		NO TIENE	NO TI
05	0013	014	1	1	0	1	50051	CALLE 17 - SE 1032 ENTRE AVENIDA 1 C SE Y AVENIDA 2 - SE [BRASIL 1032- B Y VILLAVICENCIO]	600461792001	VALENCIA RAMIREZ SEGUNDO	PICANTERIA GUAYAS		50584	SI TIE



Sector: 05

THA

Actividad: RESTAURANTES, PARRILLADAS, MARISQUERIAS, PIZZERIAS,ETC

Sec	Manz	Lote	Div	Phv	Phh	Local	Ficha	Dirección	Ruc	Propietario/Rep	Nombre del Local	Telefono	Patente	Tasa
05	0014	013	0	1	0	2	39920	AVENIDA 2 - SE 204 ENTRE CALLE 16 - SE Y CALLE 15 - SE [6 DE MARZO 204 Y L FEBRESCORDERO]		1SIN PROPIETARIO SIN PROPIETARIO	COMEDOR JOSE MARIA		NO TIENE	NO TI
05	0017	005	0	1	0	1	40678	CALLE 18 - SE 1012 ENTRE AVENIDA 1 B SE Y AVENIDA 1 C SE [G RENDON 1012 E/GUARANDA Y VILLAVICENCIO]		1SIN PROPIETARIO SIN PROPIETARIO			NO TIENE	NO TI
05	0017	005	0	1	0	1	55286	CALLE 18 - SE 1012 ENTRE AVENIDA 1 C SE Y AVENIDA 1 B SE [G RENDON 1012 Y VILLAVICENCIO]	90335344001	CERVANTES SALCEDO PABLO	RESTAURANTE SALCEDO	416205	NO TIENE	NO TI
05	0021	012	0	1	0	01	40905	AVENIDA 1 B SE 1055 ENTRE CALLE 13 - SE Y CALLE 14 - SE [GUARANDA Y AV.B. # 1055 HUANCALVICA, CALLE 3]		1SIN PROPIETARIO SIN PROPIETARIO			NO TIENE	NO TI
05	0025	009	0	1	0	1	39630	CALLE 17 - SE 1205 ENTRE AVENIDA 1 B SE Y AVENIDA 1 A SE [BRASIL 1205 Y GUARANDA]		1SIN PROPIETARIO SIN PROPIETARIO	PICANTERIA ROSI	400587	NO TIENE	NO TI
05	0025	010	1	1	0	02	39644	CALLE 16 - SE 1201 ENTRE AVENIDA 1 B SE Y AVENIDA 1 A SE [CUENCA # 1201 Y GUARANDA]	702048513001	VARGAS CORDOVA JORGE	POLLOS A LA BRASA CHANITO	400836	76336	SI TIE
05	0026	006	0	1	0	4	39651	CALLE 16 - SE 1227 ENTRE AVENIDA 1 A SE Y AVENIDA 1 B SE [CUENCA Y P. MONTUFAR]		1SIN PROPIETARIO SIN PROPIETARIO	COMEDOR		NO TIENE	NO TI
05	0027	010	0	1	0	03	39662	AVENIDA 1 B SE 604 ENTRE CALLE 15 - SE Y CALLE 16 - SE [GUARANDA # 604 E/ FEBRES CORDERO Y CUENCA]	904595402	MEDINA CORDOVA NORMA ISABEL	RESTAURANTE DIANA	405463	46198	SI TIE
05	0032	001	0	0	1	5	40805	CALLE 11 - SE 803 ENTRE AVENIDA 1 A SE Y AVENIDA 1 B SE []	915671168001	CHANCA TORRES MARIELA	RESTAURANTE LA DELICIA	410812	28886	NO TI
05	0032	001	0	1	0	1	55347	CALLE 11 - SE 801 ENTRE AVENIDA 1 - SE SIN INTERSECCIÓN 2 [PIO MONTUFAR 801 Y AYACUCHO]	915671168001	CHANCA TORRES MARIELA	CHAUCA TORRES MARIELA	414106	28886	SI TIE
05	0034	002	5	1	0	2	40645	CALLE 10 - SE 208 ENTRE AVENIDA 2 - SE Y AVENIDA 1 A SE [P P. GOMEZ 208 Y 6 DE MARZO]	906186275001	GARZON PILOSO CARLOS LUIS		410804	43411	SI TIE
05	0034	008	0	1	0	2	41252	CALLE 10 - SE 268 ENTRE AVENIDA 1 A SE Y AVENIDA 2 - SE [P P. GOMEZ 268 ENTRE PIO MONTUFAR Y 6 DE MARZO]	1306148758001	GARZON BURGOS ZUNILDA MARGARITA		412425	63509	NO TI
05	0034	010	2	1	0	1	40770	CALLE 10 - SE 236 ENTRE AVENIDA 1 A SE Y AVENIDA 2 - SE [COOP. SANTIAGUITO ROLDOS MZA. 85 S 1494]	915455331001	ZUMBA ARIAS PIEDAD MARITZA	CHABELITA		79296	SI TIE
05	0034	015	0	1	0	01	41270	CALLE 9 - SE 431 ENTRE AVENIDA 2 - SE Y AVENIDA 1 A SE [ALCEDO # 431 Y 6 DE MARZO]	915081806001	CIRINO ANALUISA JULIO CESAR	N/N.		NO TIENE	NO TI
05	0035	002	3	1	0	01	41442	CALLE 8 - SE 1015 ENTRE AVENIDA 2 - SE Y AVENIDA 1 A SE [COLON Y 6 DE MARZO]		1SIN PROPIETARIO SIN PROPIETARIO	COMEDOR "COLON"		NO TIENE	NO TI
05	0035	002	4	1	0	1	41443	CALLE 8 - SE 1035 ENTRE AVENIDA 2 - SE Y AVENIDA 1 - SE [COLON 1035 Y 6 CDE MARZO]	901378075001	ARGUDO VARGAS CELEDONIA		516466	NO TIENE	NO TI
05	0035	003	0	1	0	1	41450	CALLE 8 - SE 1045 ENTRE AVENIDA 1 A SE Y AVENIDA 2 - SE [COLON 1045 Y P. MONTUFAR]	908494602001	POZO COBOS VICTOR WILLIAM	RESTAURANTE EL MANABA		71081	SI TIE
05	0035	004	2	1	0	1	40997	AVENIDA 2 - SE 1210 ENTRE CALLE 8 - SE Y CALLE 9 - SE [6 DE MARZO 1210 Y COLON]	910407121	QUIROZ GUZ?AY XAVIER FERNANDO	RESTAURANT BLANQUITA		92163	NO TI
05	0036	006	0	1	0	02	39141	AVENIDA 1 - NE 1627-A ENTRE CALLE 9 - NE Y CALLE 8 - NE [P.MONCAYO 1627 Y ALCEDO]	915841274001	BELLO MARMOLEJO DALILA	RESTAURANT LAS AMAZONAS	510520	94971	SI TIE
05	0037	008	0	0	1	1	56697	CALLE 9 - SO 501 ENTRE CALLE - SO SIN INTERSECCIÓN 2 [ALCEDO 501 Y PIO MONTUFAR]	903264620001	CAMPOVERDE GUILLEN VICENTE	COSTA AZUL		NO TIENE	SI TIE
05	0040	003	2	1	0	02	40317	AVENIDA 1 - SE 2005 ENTRE CALLE 11 A SE Y CALLE 12 - SE [PEDRO MONCAYO 2005 Y PEDRO DAVILA]	13003900672001	PEREZ TUBAY LUIS			NO TIENE	NO TI
05	0042	003	3	1	0	01	39191	AVENIDA 1 A SE 1146 ENTRE CALLE 14 - SE Y CALLE 13 - SE [PUIO MONTUFAR # 1146 E/ CAPITAN NAJERA Y HUANCALVICA]	907576086	LEON ASECIO LUIS ALFREDO	LEON ASECIO LUIS	405311	34356	SI TIE
05	0044	002	0	1	0	1	40207	CALLE 16 - SE 1310 ENTRE AVENIDA 1 - SE Y AVENIDA 1 A SE [CUENCA 1310 ENTRE P. MONCAYO Y PIO MONTUFAR]	906402946001	VILLACIS SANTANA DIGNA MARIA	RESTAURANT DON FAUSTO	401241	50043	SI TIE
05	0044	003	0	1	0	1	55341	CALLE 16 - SE ENTRE AVENIDA 1 - SE Y AVENIDA 1 A SE []	1304084575001	GALARZA PONCE GGORGIO	COMEDOR		NO TIENE	NO TI
05	0050	0001	1	1	0	01	40010	CALLE 15 - SE 1422 ENTRE AVENIDA 0 A SE Y AVENIDA 1 - SE [FEBRES CORDERO 1422 Y QUITO]	1307406528001	PONCE MIELES DANIEL RICARDO	PICANTERIA DANIEL		NO TIENE	NO TI



Sector: 05

Actividad: **RESTAURANTES, PARRILLADAS, MARISQUERIAS, PIZZERIAS,ETC**

Sec	Manz	Lote	Div	Phv	Phh	Local	Ficha	Dirección	Ruc	Propietario/Rep	Nombre del Local	Telefono	Patente	Tasa
05	0054	001	0	1	0	03	40730	AVENIDA 0 - NE S/N ENTRE CALLE 11 - NE SIN INTERSECCIÓN 2 [AV. QUITO Y PEDRO MONCAYO]	904254513001	ARCENALES MOREIRA ESTRELLA	PICANTERIA LAS TRES ESTRELLAS		26729	SI TIE
05	0055	003	0	1	0	1	40746	CALLE 11 - SE ENTRE AVENIDA 0 - SE Y AVENIDA 1 - SE [AYACUCHO 1214 Y P. MONCAYO]	907445464001	CASTRO ARREAGA RUFO		302039	82439	NO TI
05	0056	013	0	1	0	01	41187	AVENIDA 0 - NO 1707 ENTRE CALLE 11 - NO Y CALLE 10 - NO [QUITO # 1707 Y ALCEDO]		1 SIN PROPIETARIO SIN PROPIETARIO	RESTAURANT			NO TIENE
05	0057	002	0	1	0	1	41171	CALLE 8 - SE ENTRE AVENIDA 0 - SE Y AVENIDA 1 - SE [COLON Y QUITO]	601600810	CHIMBOLOMA GUACHO MARIA	COMEDOR CHIMBORAZO			NO TIENE
05	0057	004	0	1	0	6	41177	AVENIDA 0 - SE 1613 ENTRE CALLE 8 - SE Y CALLE 9 - SE [QUITO 1613 Y COLON]	601929706001	ALBAN POZO PIEDAD DE LOS ANGELES				NO TIENE
05	0057	004	0	1	0	4	41178	AVENIDA 0 - SE 1609 ENTRE CALLE 8 - SE Y CALLE 9 - SE [QUITO 1609 Y COLON]	919011999001	CHIMBOLEMA MAJI VICTOR SEGUNDO				NO TIENE
05	0057	010	0	1	0	01	41178	AVENIDA 0 - SE 1613 ENTRE CALLE 8 SE Y CALLE 9 - SE [AV QUITO # 1613 E/ COLON Y ALCEDO]	906703145001	VELEZ ALVIA JACINTO ERNESTO	RESTAURANTE EL POLLIN	412494	47512	SI TIE

Total por Actividad: 56

TOTAL: 56

2-7
1-7
1-2
1-1
1-1