

ANEXO 1

CUESTIONARIO

ANEXO 2

LISTADO DE LOS INFORMANTES SEGÙN CARGO Y LUGAR DONDE TRABAJA

Cantón Daule

No.	Nombre del Establecimiento	Cargo	Dirección
1	Agustín Freire Icaza	Director	Pedro Carbo y Piedrahita
2	Señor de los Milagros	Director	Sucre y Padre Aguirre
3	Santa Clara de Asís	Director	AV.San Francisco y la 5ta.
4	Hispanoamérica	Director	Frente al Parque Sta.Clara
5	Vicente Rocafuerte	Director	Padre Aguirre Y 10 De Agosto
6	Cristóbal Colón	Director	Justo Torres y La C.
7	Norberto A. Ronquillo Rivas	Director	Lotización El Triunfo
8	Luis Robles Plaza	Director	Sucre y la 2da.
9	José Joaquín de Olmedo	Director	Quito y Padre Aguirre
10	Nazareno	Director	Cdla.Juan Bautista Aguirre Mz. 18 SI.24
11	Simón Zambrano Olvera	Director	Cdla.Pedro Isaias B. I Etapa:Mz.31
12	Sergio Manuel Coloma Torres	Director	Cdla.Patria Nueva
13	Acuarela del Río	Director	Predio El Cortijo:Parcela A. Lote # 14
14	Santísimo Corazón de Jesús	Director	Cdla.Sindicato De Choferes: Mz.14 Solar # 1
15	Camino al triunfo	Director	Lotizacion El Triunfo # 3 Mz. Q. Solar 1
16	Manuel Antonio Chaguay Juárez	Director	Cdla. Virgen del Carmen Mz.38 Villa # 19
17	Monseñor Francisco Dolera	Director	Daule Vía El Recinto Guarumal
18	Principio de la Sabiduría	Director	Sucre y Piedrahita
19	Biblos de Dios	Director	Cdla. El Recuerdo: Calle 9 De Octubre, # 516 Y La 1era
20	Monte de Santidad	Director	Lotización: El Triunfo Y Rosa Amira
21	Riberas del Daule	Rector	Av. Assad Bucaram
22	Hispanoamérica	Rector	Cdla. El Recuerdo (Enrique Gil Gilbert)
23	Latindioamericano	Rector	Sucre y Garcia Moreno
24	Nazareno	Rector	Cdla. Juan Bautista Aguirre
25	Olmedo	Rector	Quito # 210 y Padre Aguirre
26	Rey David	Rector	Piedrahita y 9 De Octubre
27	Daulis	Rector	Olmedo 107 y Padre Aguirre

Cantón Urbina Jado

No.	Nombre del Establecimiento	Cargo	Dirección
1	Lizamberth Colon	Director	Simón Bolívar y Juan Montalvo
2	Veintisiete De Noviembre	Director	Padre Cepeda y Juan Montalvo
3	El Salvador Divino	Director	27 De Noviembre y Pío Poveda
4	Lirios Del Valle Hermoso	Director	Coop. Virgen del Carmen.
5	Franciscano Salitre	Rector	Av. 27 de Nov. y Samborondón
6	Nuestro Mundo	Rector	Av.27 De Noviembre y Juan Contreras

Cantón Eloy Alfaro

No	Nombre del establecimiento	Cargo	Dirección
1	Procarsa School	Director	Urb.Panorama: Cto.D Villa # 2
2	Juan Montalvo	Director	Cdla.Maldonado: Mz. 20 Solar # 10
3	Teodoro Alvarado Olea	Director	Ambato y Sibambe
4	Carlos H. Vargas	Director	Abel Gilbert Y 16 De Octubre
5	Madre y Maestra	Director	Cdla.Ferroviaria: Sibambe y Eloy Alfaro
6	Nuevos Horizontes	Director	Cdla.Democracia Sur:Manuel Diaz G.
7	Golfo De Guayaquil	Director	Isabela y Samuel Cisneros
8	Caritas Alegres	Director	Cdla.Primavera # 1 : Mz.B-13 Villa 12
9	Jilgueritos	Director	Cdla.Ana Maria De Olmedo:Mz. 44
10	El Gran Conocedor	Director	Km.5 1/2 Via Duran - Yaguachi, Ltz.Fin.Vac.Las Brisas
11	Ludwig Van Beethoven	Director	Cdla.Brisas De Santay: Mz.P Solares # 2 y 3
12	Cedi	Director	Coop.Los Helechos Sector # 12: Mz.21 Terreno # 1
13	Simón Bolívar	Director	Riobamba y Esmeraldas
14	La Manitas Del Ecuador	Director	Cdla.Panorama Conj.# 1 Villa # 11
15	Samuel G. Cisneros Hernández	Director	Cdla.Maldonado: Sector Barrio Lindo Mz. E Solar 4
16	Gustavo Alberto Pérez Franco	Director	Cdla.Unidad Nacional:Paquisha Y Rio Chone
17	Aurora Arce Arbelaez	Director	Cdla.Abel Gilbert: Machala y Los Rios
18	Santa Elizabeth Setón	Director	Cerro Las Cabras
19	El Mundo Del Saber	Director	Cdla .El Recreo 3ra.ETP.: MZ.334 Solares # 2327
20	Génesis	Director	Coop.Maria Luisa: Mz.24 Solar 12

No	Nombre del establecimiento	Cargo	Dirección
21	Rita Reinoso De Gallardo	Director	Sibambe # 510 y Ambato
22	Centro Vial	Director	Urb. Centro Vial: Mz. 21-22 Villa # 33, Km. 6 1/2 Duran - Boliche
23	Lucila Mestanza De Chávez	Director	Cdla.Primavera # 1: Mz.A-4 Villa 4
24	Duran	Director	Cdla.Democratica Norte: Av.El Puente y Sibambe
25	Ciencia y Arte	Director	Calles Sibambe 206 Y Loja
26	A.B.C.	Director	Cdla.Ferroviaria # 1: Babahoyo Entre Sibambe Y Callej. S/N
27	El Dorado	Director	Cdla.El Dorado
28	Renacimiento	Director	Cdla.Brisas De Santay: Mz.B. Villa # 26
29	Dulce Jesus	Director	Cdla.Abel Gilbert Ponton : Mz.A-11 Villa 10
30	Sirimiri	Director	Cdla.Los Esteros:Samuel Cisneros, Frente Al Secap.
31	Siembra Y Cosecha	Director	Coop. San Enrique: Mz.9 Solar # 4
32	Galileo Galilei	Director	Cuenca # 502 Y Flor Maria Reinoso
33	Cielo Azul	Director	Cdla. Ana Maria De Olmedo: Mz.30 Villa # 22
34	Gedeon	Director	Coop.Arbolito: Mz.10 Solares # 10-11-12
35	Xhyomary Internacional	Director	Cdla.Prof.Universitarios, Via Peñón Del Río (Los Esteros)
36	Linderos De La Ciencia	Director	Cdla.El Recreo # 4: Mz. 416 Solar # 44, 45.
37	Vicente Bolaños Icaza	Director	Cdla.Abel Gilbert P.:Pastaza Y Chone
38	Río Sol	Director	Cordillera Del Cóndor # 133 Y Paquisha
39	Amiguitos A Estudiar	Director	Cdla.El Recreo li Etpa.: Mz.204 Villa # 21
40	El Nuevo Mundo de Génesis	Director	Cdla.Los Helechos Sector 5: Mz.3 Solar 19
41	Vamos A Aprender	Director	Cdla.Ferroviaria: Mz.1 Solar 3-A
42	Teodoro Kelly	Director	Cdla.Panorama: Mz.B Solar # 14
43	Disneylandia	Director	Cdla.El Recreo 5ta.ETP: MZ.512 SOLAR # 45
44	Nueva Enseñanza	Director	Cdla.EL Recreo 4ta.ETP: MZ.460 VILLA # 36
45	El Recreo De Los Niños	Director	Cdla.El Recreo: Mz.148 Villa # 42
46	Mundo Unido	Director	Cdla.El Recreo: Mz.100 Villa # 23
47	Estudiantina	Director	Cdla.El Recreo: Mz.328 Villas # 3,4
48	Mi Tía Rosita	Director	Cdla.El Recreo 1ra.ETP:MZ.143 VILLA # 40
49	Casita Del Saber	Director	Av.Samuel Cisneros Y Hualcopo
50	Arco Iris Del Recreo	Director	Cdla.El Recreo I Etp.: Mz.139 Villa # 31
51	Lulú	Director	Cdla.Primavera 1: Mz.C-2 Villa # 9

No	Nombre del establecimiento	Cargo	Dirección
52	Latino America Joven	Director	Cdla.Brisas De Santay: Mz.W Villa # 18
53	Alejito	Director	Cdla.Primavera # 2: Sector 1-D Mz.4 Villa # 4
54	Milagritos	Director	CDLA.EL Recreo 2da.ETP.:MZ.238 VILLAS # 40-41
55	Miguel Angel Zambrano	Director	Cdla.Los Helechos: Mz.A Solares # 5 - 6
56	Maria Piedad	Director	Cdla. María Piedad: Callejón T Y Marcelino Alban
57	Mis Primeras Palabras	Director	Cdla.Ferroviaria: Ambato Y 16 De Octubre
58	Equinoccial	Director	Lotizacion Los Rosales: Mz.O Solar # 16
59	Lorenzo Snow	Director	Cdla.Los Helechos, Sect.# 9: Mz.J-8 Solares # 2 - 3
60	Chelcie	Director	Coop.12 De Noviembre: Mz.LI Solar # 20
61	Heriberto Baidal Chávez	Director	Cdla.Alberto Maldonado,Mz.24,Solar 55.
62	Leonardo De Pisa	Director	CDLA.El Recreo 4ta.ETP: MZ.447 Solares # 45 Y 46
63	Kyrios	Director	Cdla.El Recreo,Mz, 552, Solares1, 2.
64	Familia De Nazareth	Director	CDLA.El Recreo 5ta.ETP: MZ.518 VILLA # 24
65	Nuevos Amigos	Director	Cdla.Ana Maria De Olmedo:Mz. 46 Solar # 14
66	Catorce De Diciembre	Director	CDLA.El Recreo 1era. ETAPA : Mz. 126 VILLAS # 26,27
67	Galilea School	Director	Cdla.Maldonado: Mz. 28 Solar # 7
68	Sofía Irene García De Jiménez	Director	Coop. Los Helechos, Sector # 5 : Mz. L-7
69	Ensueños De Alejandra	Director	Coop. El Arbolito: Mz.12 Solares 10,11,Y 12
70	La Sabia Divina	Director	Av. Quito Y Benavides
71	Semilleros Del Nuevo Milenio	Director	Cdla. San Carlos Mz. C. Solares 15 Y 16
72	Rayito De Fe	Director	Cdla: El Recreo # 3 Mz. 340 Villas 6 Y 31
73	Edén	Director	Cdla. Ana Maria De Olmedo Mz.42 SI5
74	Sueños Y Anhelos	Director	Cdla. El Recreo 5ta. Etapa: Mz. 562 Villa # 24
75	La Excelencia	Director	Gonzalo Aparicio # 427 Y Atahualpa
76	Nueva Berea	Director	Cdla. Abel Gilbert Pontón: Av Circunvalación
77	Casita De Recreo	Director	Cdla. El Recreo # 3 Mz. 350 Solar 25
78	Geniecitos Del Milenio	Director	Cdla. Abel Gilbert Ponton: Mz. 33 Solar # 1.
79	Pedagogía De Amor	Director	Cdla. El Recreo # 5 Mz. 544 Villa # 42
80	Apóstol Santiago	Director	Cdla. El Recreo # 117 Villa 1 - 30
81	La Luz De Cristo	Director	Lotizacion Las Brisas: Mz. C - 19 Solar # 15 - A

No	Nombre del establecimiento	Cargo	Dirección
82	Nueva España	Director	Cdla. Roberto Gilbert Febres Cordero Mz. 2 Solar 10.
83	Océano Del Saber	Director	Coop. Unidad Nacional: Mz. 48 Solar # 27
84	Avecitas Del Saber	Director	Cdla. El Recreo # 5 Mz. 569 Villa # 26
85	La Gran Fantasía	Director	Cdla. Los Helechos, Sector # 1:Mz. A-2 Solares 7 Y 8
86	Estudio De La Ciencia Y Observatorio De La Vida	Director	Cdla. El Recreo 5ta Etapa: Mz. 503 S.# 21
87	Maravillas Infantiles	Director	Cdla. Bellavista Mz. A. Solar 14
88	Maria Eugenia Perez Conde Lcda.	Director	Cdla. El Recreo 5ta. Etapa Mz. 570 V. 46, 47
89	Gotitas De Miel	Director	Coop. Los Helechos, Mz. F-2. Solar # 29.
90	Personajes Del Futuro	Director	Cdla. Unidad Nacional Mz. 48 Villa 27.
91	Andino	Director	Cdla. Héctor Cobos Ubilla. St. 3 P.4 Solar 16
92	Tía Clemencia	Director	Quito # 428 Y Ambato
93	John Napier	Director	Cdla. Abel Gilbert Ponton Mz. 48. Solar # 4 Calle Jaime Roldós
94	Monseñor Enrique Julhes	Director	Atahualpa # 117 Y Medardo Angel Silva
95	Nuestra Señora De Lourdes	Director	Cdla.Primavera # 2 Sector 2c: Mz.10 Villa # 8
96	Monseñor Juan Moriarty	Director	Cdla. Primavera # 2 Sector 2-C
97	Monseñor Edmundo Carmody	Director	Cdla.Oramas González: Mz.1-K
98	Dulce Virgen Maria	Director	Cdla. Primavera # 2 Área Comunal
99	Machinaza	Rector	Cdla.Maldonado Mz. 20 Solar 10
100	Vicente Bolaños Icaza	Rector	Cdla.Abel Gilbert. Pastaza Y Chone
101	Veintisiete De Diciembre	Rector	
102	Samuel Cisneros Hernández	Rector	Cdla.Maldonado Mz. E. Solar 4
103	Nueva Ciencia	Rector	Sibambe # 206 Y Loja
104	Pablo Picasso	Rector	Cdla.El Recreo 3 Etp: Mz.328 Villas 3,4
105	Brooklyn	Rector	Av. Nicolás Lapenti # 239 Y Sibambe
106	Reino De Jesús	Rector	CDLA.EL RECREO 1ra.ETP.: MZ.119 VILLAS 29, 30
107	Ferrovionario	Rector	Cdla.Ferrovianaria 3: Principal Y Sibambe 2
108	Internacional Ariel	Rector	Cdla. El Recreo 5ta Etapa, Coop. 28 De Agosto Mz. 552 S. 1 Y 2
109	Manuelita Sáenz	Rector	Coop. San Enrique, Mz.9 Villa 5
110	Colvi	Rector	Cordillera Del Cóndor Y Paquisha.

No	Nombre del establecimiento	Cargo	Dirección
111	Equinoccial Ecuatoriano	Rector	Lotización Los Rosales: Mz. O Solar # 16.
112	José Hernando Benavides	Rector	Cdla. Maldonado Mz. 6 Solar 5.
113	José Peralta	Rector	Cuenca Y Flor Maria Reinoso
114	Mi Ecuador	Rector	Cdla. Abel Gilbert: Machala Y Los Ríos
115	Padre Luis E. López	Rector	Atahualpa # 125 Y Loja
116	Luis Vargas Torres (Crnel.)	Rector	Riobamba # 625 Y Esmeraldas
117	Hugolino De Ostia	Rector	Cdla. Ana Maria De Olmedo Mz. 44 Solar # 5
118	Federico González Suárez	Rector	Cdla. Democrática Sur: Manuel Díaz G.
119	Madre Laura	Rector	Sibambe # 510 Entre Babahoyo Y Ambato
120	España	Rector	Europa # 304, Samuel Cisneros Y Austria
121	Liceo Maharishi	Rector	Km. 5,5 Vía Duran-Yaguachi

ANEXO 3

TABLAS BIVARIADAS

“Análisis estadístico y distribución espacial de los servicios relacionados con la educación privada en la zona No Metropolitana de la provincia del Guayas”

Tablas Bivariadas de Cargo y la proposición “La ventilación con la que cuenta el edificio es la adecuada para desarrollar las actividades docentes”

Distribución Conjunta de Cargo y “Ventilación para el área docente”				
Ventilación para área docente				Marginal de Cargo
Cargo	Indiferencia	Acuerdo	Total Acuerdo	
Rector	0.007	0.039	0.137	0.183
Director	0.000	0.190	0.627	0.817
Marginal de Ventilación para área docente	0.007	0.229	0.765	1.000

Distribución Condicional P(X/Y=y)			
Ventilación para área docente			
Cargo	Indiferencia	Acuerdo	Total Acuerdo
Rector	1.000	0.171	0.179
Director	0.000	0.829	0.821
Total	1.000	1.000	1.000

Distribución Condicional P(Y/X=x)				
Ventilación para área docente				Total
Cargo	Indiferencia	Acuerdo	Total Acuerdo	
Rector	0.036	0.214	0.750	1.000
Director	0.000	0.232	0.768	1.000

“Análisis estadístico y distribución espacial de los servicios relacionados con la educación privada en la zona No Metropolitana de la provincia del Guayas”

Tablas Bivariadas de Cargo y la proposición “La ventilación con la que cuenta el edificio es la adecuada para desarrollar las actividades administrativas”

Distribución Conjunta de Cargo y “Ventilación para área administrativa”			
Cargo	Ventilación para área administrativa		Marginal de Cargo
	Acuerdo	Total Acuerdo	
Rector	0.033	0.150	0.183
Director	0.163	0.654	0.817
Marginal de Ventilación para área administrativa	0.196	0.804	1.000

Distribución Condicional P(X/Y=y)		
Cargo	Ventilación para área administrativa	
	Acuerdo	Total Acuerdo
Rector	0.167	0.187
Director	0.833	0.813
Total	1.000	1.000

Distribución Condicional P(Y/X=x)			
Cargo	Ventilación para área administrativa		Total
	Acuerdo	Total Acuerdo	
Rector	0.200	0.800	1.000
Director	0.196	0.804	1.000

“Análisis estadístico y distribución espacial de los servicios relacionados con la educación privada en la zona No Metropolitana de la provincia del Guayas”

Tablas Bivariadas de Cargo y la proposición “La educación que se imparte en este establecimiento educativo es comparable con la de las mejores instituciones del país”

Distribución Conjunta de Cargo y "Educación comparable"				
Cargo	Educación comparable			Marginal de Cargo
	Indiferencia	Acuerdo	Total Acuerdo	
Rector				
Director	0,000	0,059	0,124	0,183
Marginal de Educación comparable	0,013	0,275	0,529	0,817
	0,013	0,333	0,654	1,000

Distribución Condicional P(X/Y=y)			
Cargo	Educación comparable		
	Indiferencia	Acuerdo	Total Acuerdo
Rector	0,000	0,176	0,190
Director	1,000	0,824	0,810
Total	1,000	1,000	1,000

Distribución Condicional P(Y/X=x)				
Cargo	Educación comparable			Total
	Indiferencia	Acuerdo	Total Acuerdo	
Rector	0,000	0,321	0,679	1,000
Director	0,016	0,336	0,648	1,000

“Análisis estadístico y distribución espacial de los servicios relacionados con la educación privada en la zona No Metropolitana de la provincia del Guayas”

Tablas Bivariadas de Cargo y la proposición “El nivel de preparación con que cuentan los profesores de esta institución es el adecuado para formar a quienes en el futuro deben generar conocimiento en el país”

Distribución Conjunta de Cargo y "Preparación de profesores para docencia"				
Cargo	Preparación de profesores para docencia			Marginal de
	Indiferencia	Acuerdo	Total Acuerdo	Cargo
Rector				
Director	0,000	0,039	0,144	0,183
Marginal de Preparación de profesores para docencia	0,007	0,190	0,621	0,817
	0,007	0,229	0,765	1,000

Distribución Condicional P(X/Y=y)			
Cargo	Preparación de profesores para docencia		
	Indiferencia	Acuerdo	Total Acuerdo
Rector	0,000	0,171	0,188
Director	1,000	0,829	0,812
Total	1,000	1,000	1,000

Distribución Condicional P(Y/X=x)				
Cargo	Preparación de profesores para docencia			Total
	Indiferencia	Acuerdo	Total Acuerdo	
Rector	0,000	0,214	0,786	1,000
Director	0,008	0,232	0,760	1,000

ANEXO 6

TRATAMIENTO UNIVARIADO POR ESTRATOS

CANTÓN DAULE:

Análisis estadístico y distribución espacial de los servicios relacionados con la educación privada en la zona no metropolitana de la provincia del Guayas

Tabla y Gráfico de “Género del entrevistado”

Distribución de Frecuencias

Género	Frecuencia Relativa
Masculino	0,481
Femenino	0,519
Total	1,000

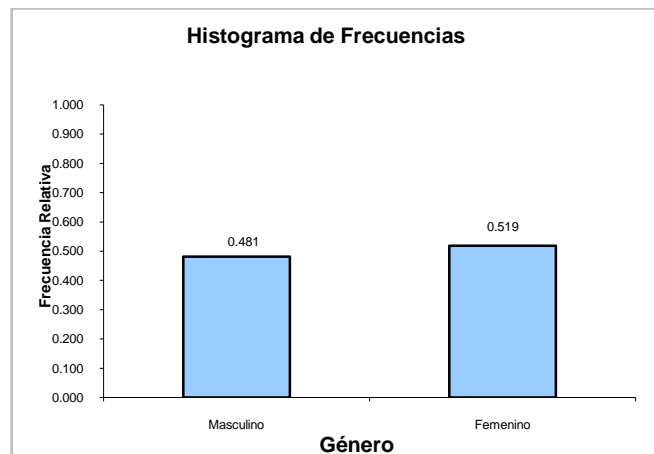

Análisis estadístico y distribución espacial de los servicios relacionados con la educación privada en la zona no metropolitana de la provincia del Guayas

Tabla y Gráfico de “Tipo de alumnado”

Distribución de Frecuencias

Nivel de Educación que se imparte en la institución	Frecuencia Relativa
Primaria	0,741
Secundaria	0,259
Ambas	0,000
Total	1,000

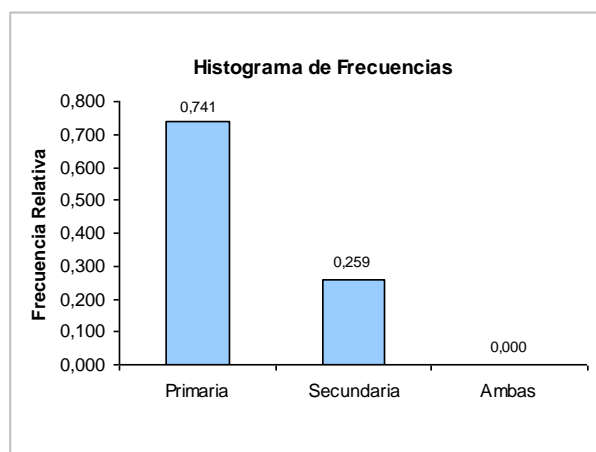

Distribución de Frecuencias

Tipo de Alumnado	Frecuencia Relativa
Masculino	0,000
Femenino	0,000
Mixto	1,000
Total	1,000

Histograma de Frecuencias

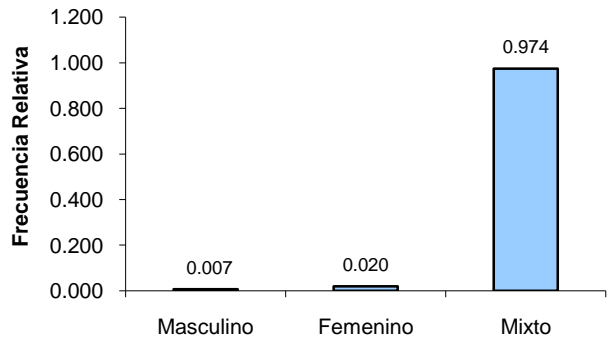

Análisis estadístico y distribución espacial de los servicios relacionados con la educación privada en la zona no metropolitana de la provincia del Guayas

Tabla y Gráfico de “Nivel de Formación Académica del Informante”

Distribución de Frecuencias

Nivel de Formación Académica	Frecuencia Relativa
Primaria	0,000
Secundaria	0,000
Superior	1,000
Postgrado	0,000
Total	1,000

Histograma de Frecuencias

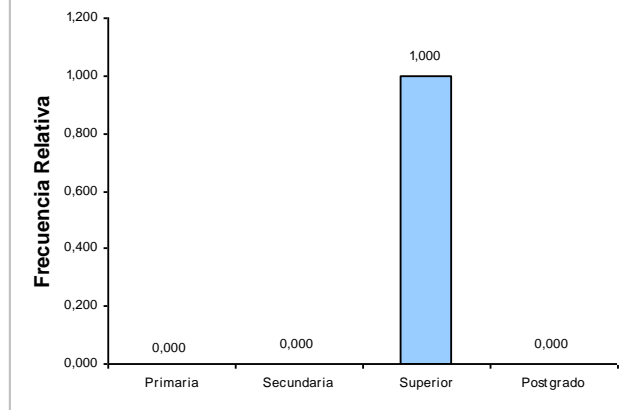

Análisis estadístico y distribución espacial de los servicios relacionados con la educación privada en la zona no metropolitana de la provincia del Guayas

Tabla y Gráfico de “Utilitarios Informáticos”

Distribución de Frecuencias

Utilitarios Informáticos	Frecuencia Relativa
Procesador de Palabras	0,519
Hoja Electrónica	0,000
Base de Datos	0,148
Otro	0,000
Ninguna	0,333
Total	1,000

Histograma de Frecuencias

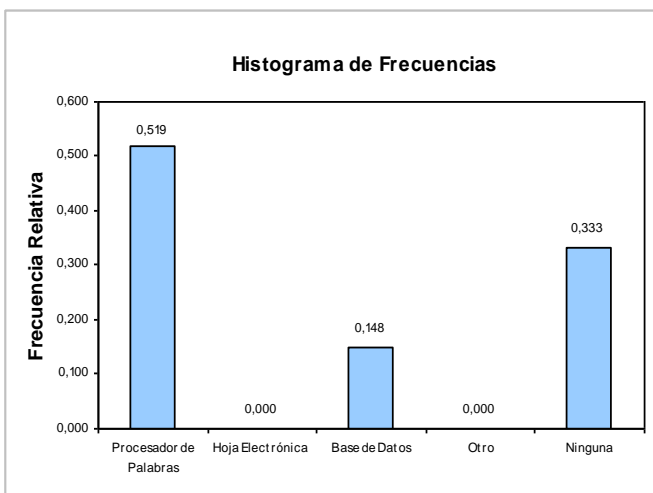

Análisis estadístico y distribución espacial de los servicios relacionados con la educación privada en la zona no metropolitana de la provincia del Guayas

Tabla y Gráfico de “Usuario de Internet”

Distribución de Frecuencias

Usuario de Internet	Frecuencia Relativa
Sí	0,037
No	0,963
Total	1,000

Histograma de Frecuencias

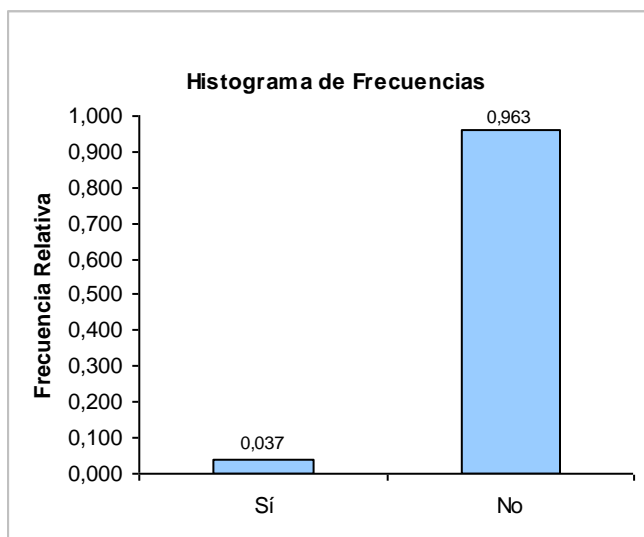

Análisis estadístico y distribución espacial de los servicios relacionados con la educación privada en la zona no metropolitana de la provincia del Guayas

Tabla y Gráfico de “Correo Electrónico”

Distribución de Frecuencias

Correo Electrónico	Frecuencia Relativa
Sí	0,074
No	0,926
Total	1,000

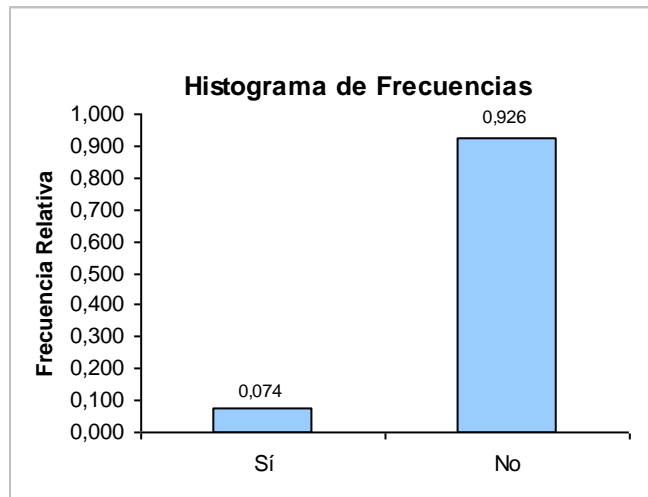

Análisis estadístico y distribución espacial de los servicios relacionados con la educación privada en la zona no metropolitana de la provincia del Guayas

Tabla y Gráfico de “Apariencia del Establecimiento educativo”

Distribución de Frecuencias

Apariencia del Establecimiento	Frecuencia Relativa
Desagradable	0,000
Parcialmente Desagradable	0,000
Indiferencia	0,185
Parcialmente Agradable	0,815
Agradable	0,000
Total	1,000

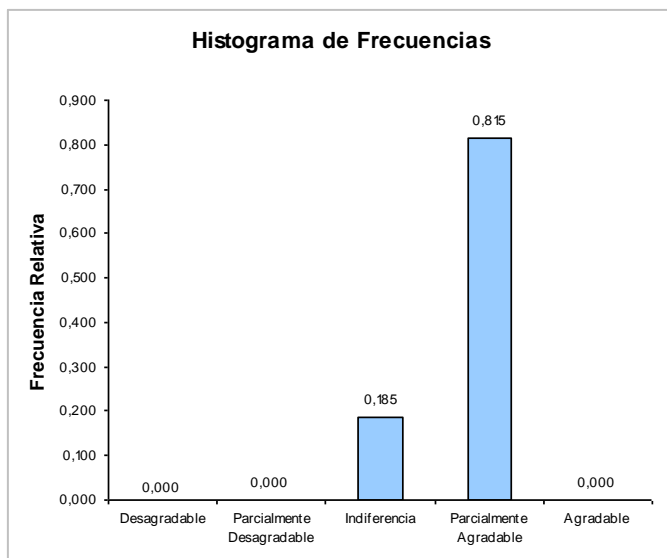

CANTÓN ELOY ALFARO:

Análisis estadístico y distribución espacial de los servicios relacionados con la educación privada en la zona no metropolitana de la provincia del Guayas

Tabla y Gráfico de “Género del entrevistado”

Distribución de Frecuencias

Género	Frecuencia Relativa
Masculino	34
Femenino	86
Total	120

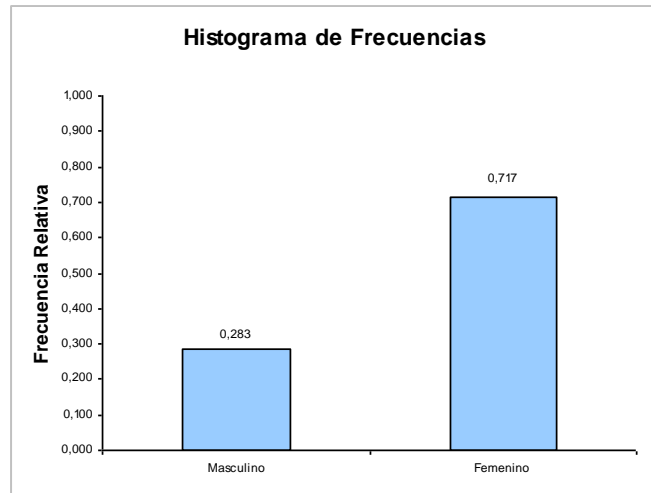

Análisis estadístico y distribución espacial de los servicios relacionados con la educación privada en la zona no metropolitana de la provincia del Guayas

Tabla y Gráfico de “Tipo de alumnado”

Distribución de Frecuencias

Nivel de Educación que se imparte en la institución	Frecuencia Relativa
Primaria	0,700
Secundaria	0,125
Ambas	0,175
Total	1,000

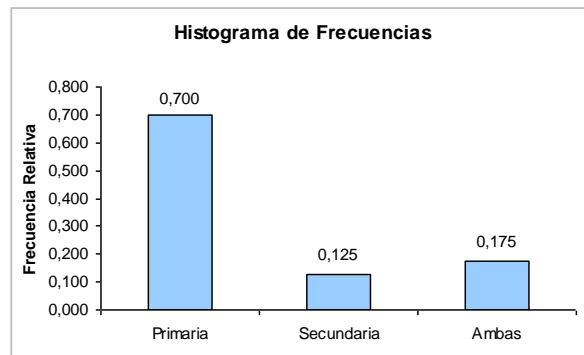

Distribución de Frecuencias

Tipo de Alumnado	Frecuencia Relativa
Masculino	0,008
Femenino	0,025
Mixto	0,967
Total	1,000

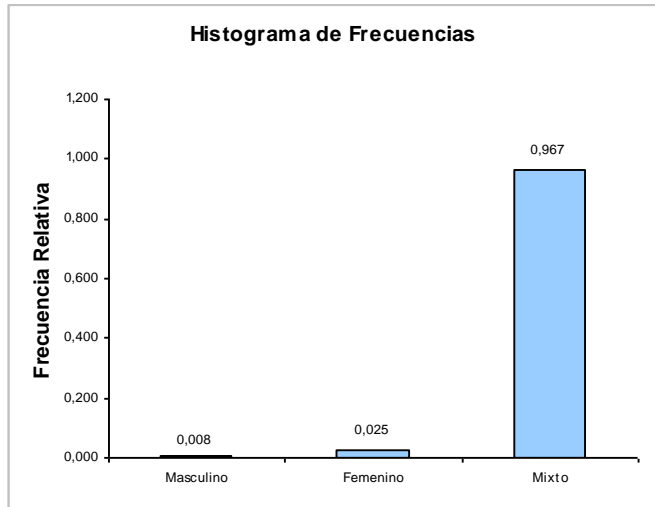

Análisis estadístico y distribución espacial de los servicios relacionados con la educación privada en la zona no metropolitana de la provincia del Guayas

Tabla y Gráfico de “Nivel de Formación Académica del Informante”

Distribución de Frecuencias

Nivel de Formación Académica	Frecuencia Relativa
Primaria	0,000
Secundaria	0,008
Superior	0,942
Postgrado	0,050
Total	1,000

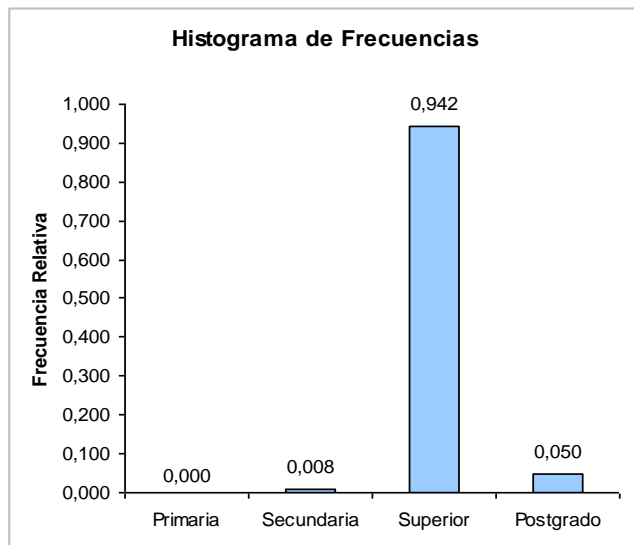

Análisis estadístico y distribución espacial de los servicios relacionados con la educación privada en la zona no metropolitana de la provincia del Guayas

Tabla y Gráfico de “Utilitarios Informáticos”

Distribución de Frecuencias

Utilitarios Informáticos	Frecuencia Relativa
Procesador de Palabras	0,350
Hoja Electrónica	0,175
Base de Datos	0,358
Otro	0,000
Ninguna	0,117
Total	1,000

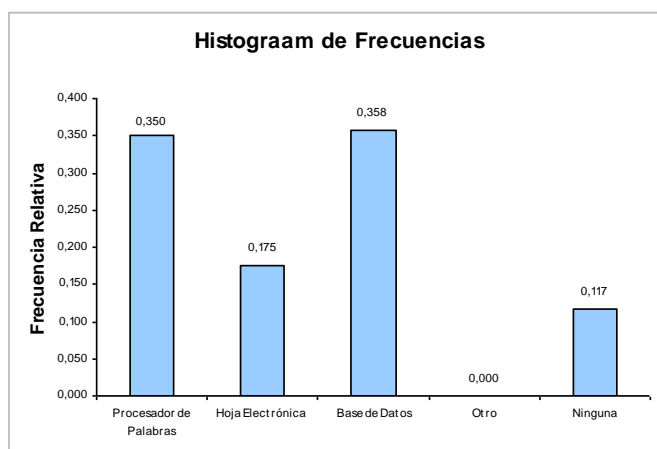

Análisis estadístico y distribución espacial de los servicios relacionados con la educación privada en la zona no metropolitana de la provincia del Guayas

Tabla y Gráfico de “Usuario de Internet”

Distribución de Frecuencias

Usuario de Internet	Frecuencia Relativa
Sí	0,500
No	0,500
Total	1,000

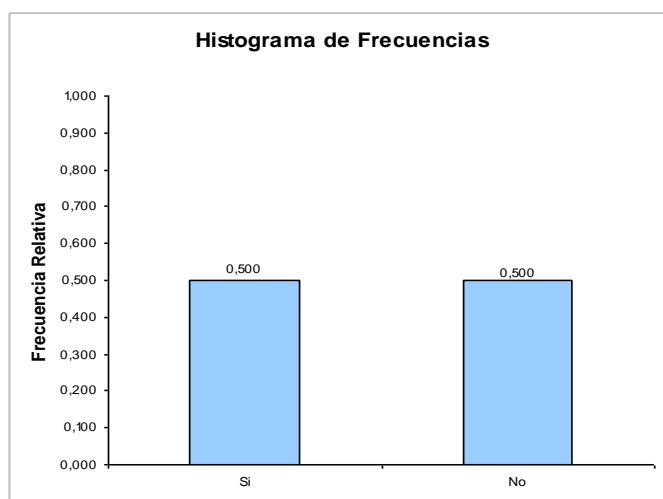

Análisis estadístico y distribución espacial de los servicios relacionados con la educación privada en la zona no metropolitana de la provincia del Guayas

Tabla y Gráfico de “Correo Electrónico”

Distribución de Frecuencias

Correo Electrónico	Frecuencia Relativa
Sí	0,408
No	0,592
Total	1,000

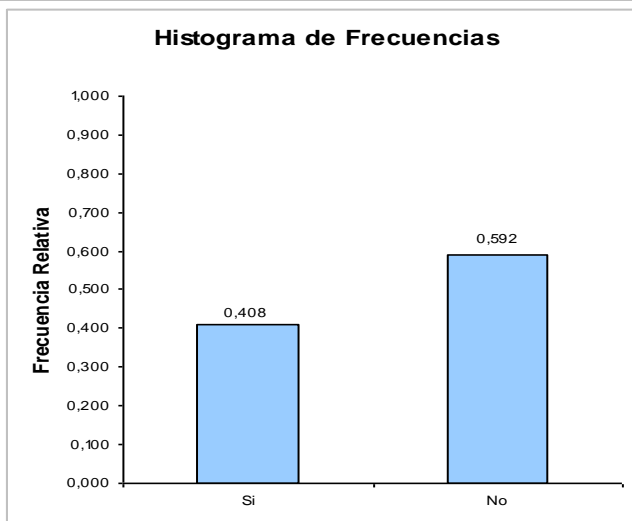

Análisis estadístico y distribución espacial de los servicios relacionados con la educación privada en la zona no metropolitana de la provincia del Guayas

Tabla y Gráfico de “Apariencia del Establecimiento educativo”

Distribución de Frecuencias

Apariencia del Establecimiento	Frecuencia Relativa
Desagradable	0,000
Parcialmente Desagradable	0,008
Indiferencia	0,125
Parcialmente Agradable	0,675
Agradable	0,192
Total	1,000

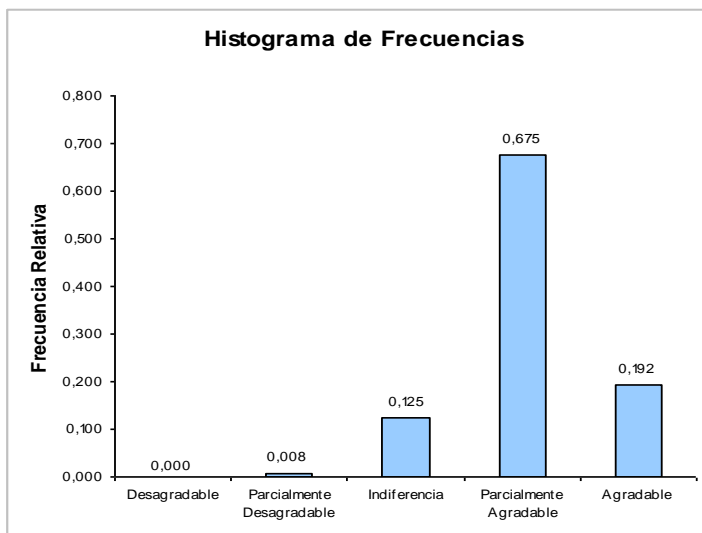

CANTÓN URBINA JADO

Análisis estadístico y distribución espacial de los servicios relacionados con la educación privada en la zona no metropolitana de la provincia del Guayas

Tabla y Gráfico de “Género del entrevistado”

Distribución de Frecuencias

Género	Frecuencia Relativa
Masculino	0,333
Femenino	0,667
Total	1,000

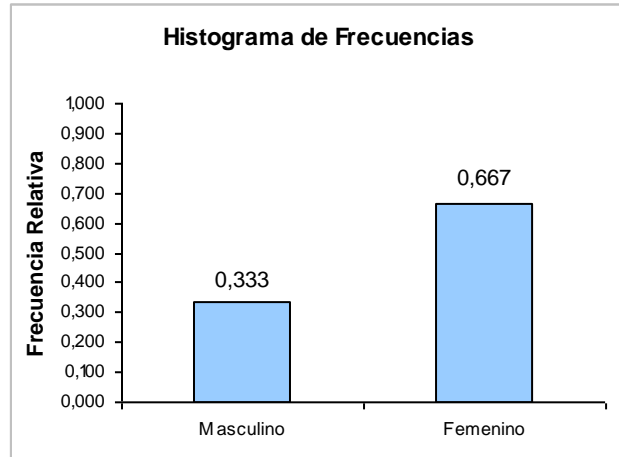

Análisis estadístico y distribución espacial de los servicios relacionados con la educación privada en la zona no metropolitana de la provincia del Guayas

Tabla y Gráfico de “Nivel de educación que se imparte en la institución”

Distribución de Frecuencias

Nivel de Educación que se imparte en la institución	Frecuencia Relativa
Primaria	0,000
Secundaria	0,667
Ambas	0,333
Total	1,000

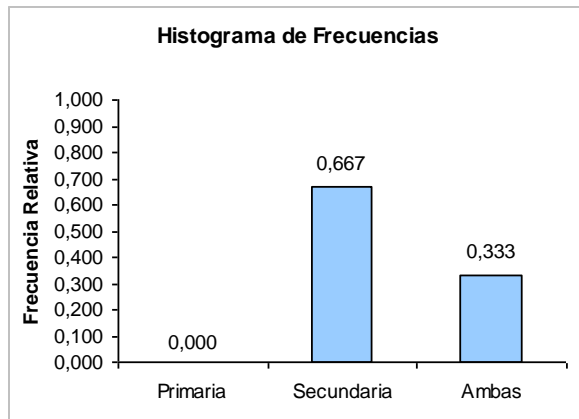

Distribución de Frecuencias

Tipo de Alumnado	Frecuencia Relativa
Masculino	0,000
Femenino	0,000
Mixto	1,000
Total	1,000

Histograma de Frecuencias

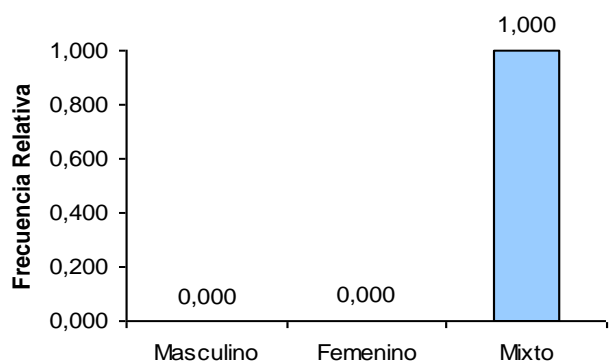

Análisis estadístico y distribución espacial de los servicios relacionados con la educación privada en la zona no metropolitana de la provincia del Guayas

Tabla y Gráfico de “Nivel de Formación Académica del Informante”

Distribución de Frecuencias

Nivel de Formación Académica	Frecuencia Relativa
Primaria	0,000
Secundaria	0,167
Superior	0,833
Postgrado	0,000
Total	1,000

Histograma de Frecuencias

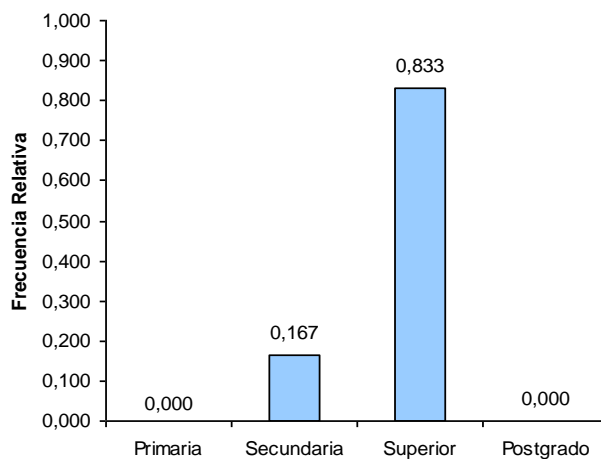

Análisis estadístico y distribución espacial de los servicios relacionados con la educación privada en la zona no metropolitana de la provincia del Guayas

Tabla y Gráfico de “Utilitarios Informáticos”

Distribución de Frecuencias

Utilitarios Informáticos	Frecuencia Relativa
Procesador de Palabras	0,500
Hoja Electrónica	0,167
Base de Datos	0,000
Otro	0,000
Ninguna	0,333
Total	1,000

Histograma de Frecuencias

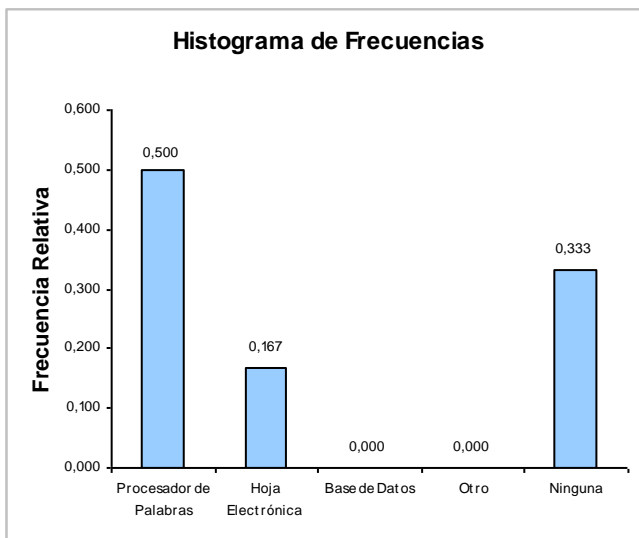

Análisis estadístico y distribución espacial de los servicios relacionados con la educación privada en la zona no metropolitana de la provincia del Guayas

Tabla y Gráfico de “Usuario de Internet”

Distribución de Frecuencias

Usuario de Internet	Frecuencia Relativa
Sí	0,167
No	0,833
Total	1,000

Histograma de Frecuencias

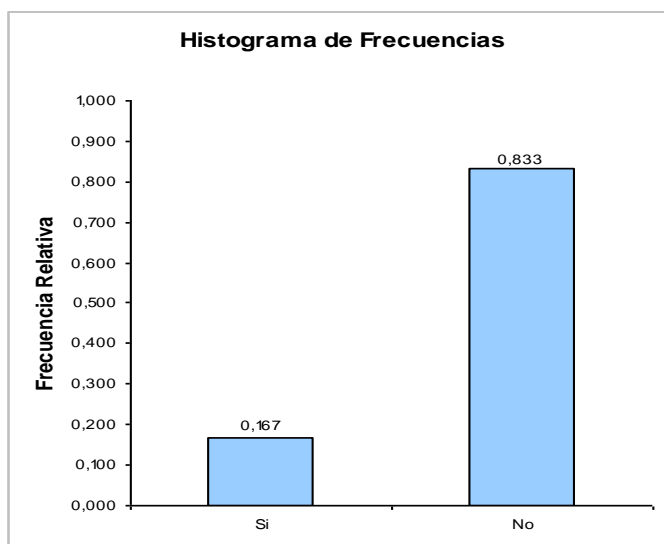

Análisis estadístico y distribución espacial de los servicios relacionados con la educación privada en la zona no metropolitana de la provincia del Guayas

Tabla y Gráfico de “Correo Electrónico”

Distribución de Frecuencias

Correo Electrónico	Frecuencia Relativa
Sí	0,167
No	0,833
Total	1,000

Histograma de Frecuencias

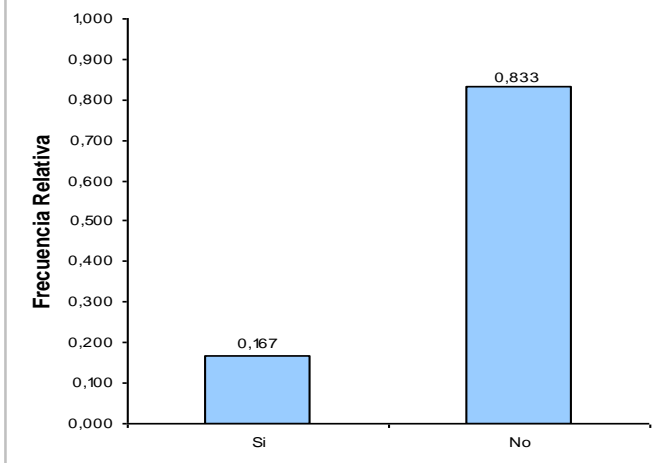

Análisis estadístico y distribución espacial de los servicios relacionados con la educación privada en la zona no metropolitana de la provincia del Guayas

Tabla y Gráfico de “Apariencia del Establecimiento educativo”

Distribución de Frecuencias

Apariencia del Establecimiento	Frecuencia Relativa
Desagradable	0,000
Parcialmente Desagradable	0,167
Indiferencia	0,667
Parcialmente Agradable	0,000
Agradable	0,167
Total	1,000

Histograma de Frecuencias

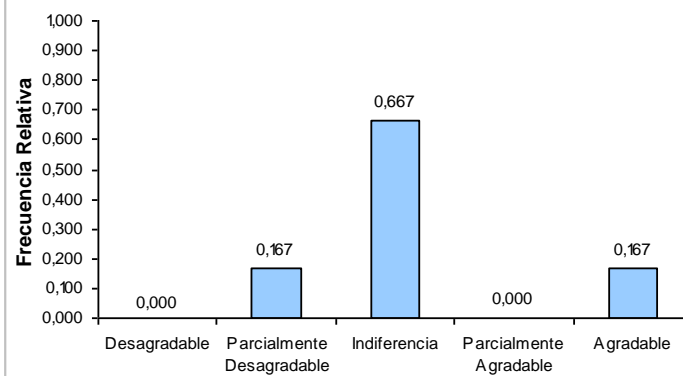

ANEXO 4

GRÁFICO DE DISPERSIÓN DE LA PRIMERA Y SEGUNDA COMPONENTE PRINCIPAL

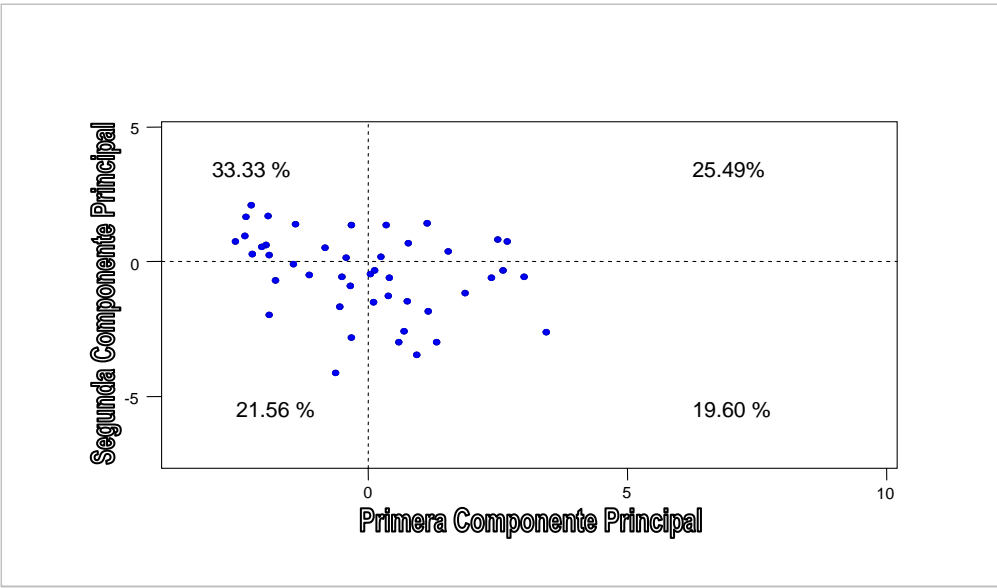

ANEXO 5
MAPA TEMÁTICO