

ANEXOS

ANEXO A: PRODUCTOS DE LA EMPRESA

Pinturas	<i>Pinturas Anticorrosivas</i>
	<i>Pinturas Arquitectónicas</i>
	<i>Pinturas en Aerosol</i>
	<i>Pinturas Automotrices</i>
Automotriz	<i>Pulimentos</i>
	<i>Abrillantadores</i>
	<i>Espumas para Abrillantar</i>
	<i>Pulidoras</i>
	<i>Liñas</i>
	<i>Limpiadores de Carburador</i>
	<i>Coverina</i>
	<i>Limpiador de Inyectores</i>
	<i>Motas</i>
	<i>Cintas para enmascarar</i>
Seguridad Industrial	<i>Cintas de demarcación</i>
	<i>Gafas Protectoras</i>
	<i>Orejeras</i>
	<i>Tapones Auditivos</i>
	<i>Protectores Faciales</i>
	<i>Señaléticas de Seguridad colectiva</i>
	<i>Overoles desechables y Uniformes</i>
	<i>Arnes y cuerdas</i>
	<i>Mangas de Protección</i>
	<i>Alfombras Antifatigas</i>
	<i>Cintas antideslizantes</i>
	<i>Respiradores Media Máscara</i>
	<i>Filtros y Prefiltros</i>
	<i>Respiradores desechables</i>
	<i>Cascos</i>
	<i>Calzado: Botas y zapatos</i>
	<i>Guantes</i>
	<i>Delantales de PVC, Cuero</i>
	<i>Chalecos</i>
	Industrial
<i>Promotores de Adherencia</i>	
<i>Accesorios de Aplicación de Adhesivos</i>	
<i>Silicones</i>	
<i>Limpiadores de Superficies</i>	
<i>Acelerantes</i>	
<i>Impermeabilizantes</i>	
<i>Adhesivos para juntas metálicas</i>	
<i>Adhesivos para juntas de madera</i>	
<i>Adhesivos para juntas de vidrio</i>	
<i>Empastes para construcción</i>	
<i>Morteros</i>	
<i>Espumas Expansivas</i>	

ANEXO B: ORGANIGRAMA DE LA EMPRESA



ANEXO C: CLASIFICACIÓN ABC PRODUCTOS

CLASIFICACIÓN ABC PRODUCTOS - 1º TRIMESTRE 2011							
% Productos	% Acum.Pr od.	Descripción	Unid. Vendidas	Total Vtas.	% de Ventas	% Acum. de Ventas	Categoría
0,56%	0,56%	Sikaflex 256 Negro Cartucho	6.135,00	\$ 36.007,63	23,10 %	23,10%	A
0,56%	1,11%	Sikaflex 221 Gris Salchicha	1.664,00	\$ 16.638,80	10,67 %	33,77%	A
0,56%	1,67%	Sikaflex 221 Blanco Salchicha	1.283,00	\$ 13.074,38	8,39 %	42,16%	A
0,56%	2,22%	Sikaflex 221 Negro Salchicha	1.057,00	\$ 10.717,82	6,87 %	49,03%	A
0,56%	2,78%	Sikaflex 256 Salchicha 400ml	1.404,00	\$ 9.993,00	6,41 %	55,44%	A
0,56%	3,33%	Sikaflex 260 N Negro Salchicha 600ml.	764	\$ 7.869,68	5,05 %	60,49%	A
0,56%	3,89%	Sikaflex 252 negro Cartucho	536	\$ 4.055,40	2,60 %	63,09%	A
0,56%	4,44%	Sikaflex 252 Negro Salchicha	305	\$ 3.636,83	2,33 %	65,42%	A
0,56%	5,00%	Sikaflex 221 Negro Cartucho	619	\$ 3.630,99	2,33 %	67,75%	A
0,56%	5,56%	5973 Perfect It Pulimento 3M Present. 250ml.	1.212,00	\$ 3.601,42	2,31 %	70,06%	A
0,56%	6,11%	Sikaflex 227 Negro cartucho	573	\$ 3.476,90	2,23 %	72,29%	A
0,56%	6,67%	Sikaflex 221 Gris Cartucho	498	\$ 2.919,68	1,87 %	74,17%	A
0,56%	7,22%	Sikaflex 221 Blanco Cartucho	458	\$ 2.714,32	1,74 %	75,91%	A
0,56%	7,78%	Cinta Masking verde 233+ 3/4 x 55mts.	1.650,00	\$ 2.712,24	1,74 %	77,65%	A
0,56%	8,33%	8210 Mascarilla Polvo y Neblina	3.060,00	\$ 2.585,20	1,66 %	79,30%	A
0,56%	8,89%	Sikaflex 552 Hibrido Salchicha 600	160	\$ 2.298,52	1,47 %	80,78%	B
0,56%	9,44%	SikaCeram Premium 20 Kg.	200	\$ 2.109,00	1,35 %	82,13%	B
0,56%	10,00%	4863 Cinta Piel de Gallina	13	\$ 2.015,00	1,29 %	83,42%	B
0,56%	10,56%	Sikaflex 552 Blanco Salchicha	106	\$ 1.578,73	1,01 %	84,44%	B
0,56%	11,11%	Sika Primer 215 Frasco 1000ml	22	\$ 1.347,50	0,86 %	85,30%	B
0,56%	11,67%	5990 Perfect It Abrillantador 3M	390	\$ 1.175,44	0,75 %	86,05%	B
0,56%	12,22%	Anticorrosivo Blanco Imperial	64	\$ 897,92	0,58 %	86,63%	B
0,56%	12,78%	Pistola Manual AJ9206	14	\$ 876,45	0,56 %	87,19%	B
0,56%	13,33%	Masilla BONDO 264E. Present. 1 Galon	58	\$ 868,46	0,56 %	87,75%	B
0,56%	13,89%	Sikaflex 227 Blanco Cartucho	123	\$ 786,81	0,50 %	88,25%	B
0,56%	14,44%	6800S Mascara Full Face	6	\$ 784,52	0,50 %	88,76%	B
0,56%	15,00%	Sika Primer 206 G+P 1000ml	9	\$ 753,16	0,48 %	89,24%	B

0,56%	15,56%	Sikasil 3180 Transparente Cart. 300 ml.	75	\$ 700,75	0,45 %	89,69%	B
0,56%	16,11%	2023 Lija de agua 3M Imperial	1.400,00	\$ 678,00	0,43 %	90,13%	B
0,56%	16,67%	Lija de hierro Grano 30-4	1.200,00	\$ 581,50	0,37 %	90,50%	B
0,56%	17,22%	6003 Filtro para Vapores y Gases	60	\$ 578,49	0,37 %	90,87%	B
0,56%	17,78%	5703 Mota de Lana 3M antipolvo	21	\$ 556,53	0,36 %	91,23%	B
0,56%	18,33%	6200S Mascara Media Cara	47	\$ 553,03	0,35 %	91,58%	B
0,56%	18,89%	Alfombra Nomad Granito 1.22M	5	\$ 500,00	0,32 %	91,90%	B
0,56%	19,44%	SikaTop 144 Blanco 10Kg.	21	\$ 458,85	0,29 %	92,20%	B
0,56%	20,00%	Sika primer 210 1000ml	8	\$ 434,42	0,28 %	92,48%	B
0,56%	20,56%	7502 Mascara Media Drop Down	17	\$ 425,32	0,27 %	92,75%	B
0,56%	21,11%	Sikasil E Transparente Cart.	120	\$ 343,08	0,22 %	92,97%	B
0,56%	21,67%	8512 Mascarilla Polvos Toxicos / Neblina	55	\$ 330,00	0,21 %	93,18%	B
0,56%	22,22%	Sikasil-E Negro Cart.	96	\$ 286,20	0,18 %	93,36%	B
0,56%	22,78%	Pistola M-30	10	\$ 280,00	0,18 %	93,54%	B
0,56%	23,33%	2021 Lija de Agua 3M Imperial	550	\$ 266,50	0,17 %	93,71%	B
0,56%	23,89%	Botas Cuero Bufalo C/Pta. # 40	8	\$ 250,80	0,16 %	93,87%	B
0,56%	24,44%	Guante de Lana Rojo Tipo Japones	99	\$ 247,70	0,16 %	94,03%	B
0,56%	25,00%	Monotop Empaste Exterior	15	\$ 245,55	0,16 %	94,19%	B
0,56%	25,56%	SikaLastomer 710 Gris Salchicha 600cc.	25	\$ 210,00	0,13 %	94,33%	B
0,56%	26,11%	Lija de Estearato Fandeli A080/080	600	\$ 203,00	0,13 %	94,46%	B
0,56%	26,67%	610 Antideslizante 3M Negra 2" x 60FT.	4	\$ 200,00	0,13 %	94,58%	B
0,56%	27,22%	Sika activador Frasco 1000ml	6	\$ 197,94	0,13 %	94,71%	B
0,56%	27,78%	H9A Orejera Optime 98 Peltor 25DB	13	\$ 181,84	0,12 %	94,83%	B
0,56%	28,33%	2022 Lija de Agua 3M Imperial	375	\$ 178,50	0,11 %	94,94%	B
0,56%	28,89%	Lija de Estearato Fandeli A080/800	500	\$ 175,00	0,11 %	95,05%	C
0,56%	29,44%	Anticorrosivo Gris Imperial Galon	12	\$ 162,00	0,10 %	95,16%	C
0,56%	30,00%	2308 Masking Tape 18mm x 55mts	96	\$ 153,60	0,10 %	95,26%	C
0,56%	30,56%	Lija de Estereato Fandeli A080/320	500	\$ 152,00	0,10 %	95,35%	C
0,56%	31,11%	7093 Filtro P100 Polvo / Neblina	10	\$ 144,80	0,09 %	95,45%	C
0,56%	31,67%	SikaLastomer 711 Cartucho	34	\$ 144,42	0,09 %	95,54%	C
0,56%	32,22%	Sikalastic-EC Blanco 25 Kg.	2	\$ 143,00	0,09 %	95,63%	C

0,56%	32,78%	Cinta Masking verde 233+ 1/4 x 55m.	114	\$ 142,68	0,09 %	95,72%	C
0,56%	33,33%	983-326 Cinta Reflect. Rojo/Blanco 2" x 50	1	\$ 142,40	0,09 %	95,81%	C
0,56%	33,89%	5N11 Prefiltro	94	\$ 134,72	0,09 %	95,90%	C
0,56%	34,44%	Sikasil IN Negro Cart. 300 ml.	36	\$ 134,64	0,09 %	95,99%	C
0,56%	35,00%	6086 Perfect It Rubbing Compound Galon	2	\$ 130,00	0,08 %	96,07%	C
0,56%	35,56%	Sikaflex 1a Gris	15	\$ 126,30	0,08 %	96,15%	C
0,56%	36,11%	Lija al Agua 3M. 9" x 11". Grano 240	350	\$ 125,50	0,08 %	96,23%	C
0,56%	36,67%	2000A Lija de Agua 3M Imperial	250	\$ 125,00	0,08 %	96,31%	C
0,56%	37,22%	Domino Ant. Rojo Mercedes Benz	8	\$ 123,84	0,08 %	96,39%	C
0,56%	37,78%	Loctite Silicon Millennium Grey	29	\$ 122,85	0,08 %	96,47%	C
0,56%	38,33%	Lija de Estereato Fandeli A080/600	400	\$ 122,00	0,08 %	96,55%	C
0,56%	38,89%	Lija de Hierro Fandeli Gruesa # 50	250	\$ 117,50	0,08 %	96,62%	C
0,56%	39,44%	WD-40 Spray 5.5 Oz. / 155G.	42	\$ 116,64	0,07 %	96,70%	C
0,56%	40,00%	6004 Filtro para Amoniaco	12	\$ 113,40	0,07 %	96,77%	C
0,56%	40,56%	Faja Antilumbago Cure Talla M.	12	\$ 110,15	0,07 %	96,84%	C
0,56%	41,11%	Overol de Gabardina M/Larga Azul T-M	6	\$ 108,00	0,07 %	96,91%	C
0,56%	41,67%	Binda Porcelanato	10	\$ 104,30	0,07 %	96,98%	C
0,56%	42,22%	Lija de Estereato Fandeli A080/240	400	\$ 104,00	0,07 %	97,05%	C
0,56%	42,78%	5990 Abrillantador Manual Pintura 3M Litro	8	\$ 102,88	0,07 %	97,11%	C
0,56%	43,33%	Sanisil Blanco cartucho	36	\$ 102,72	0,07 %	97,18%	C
0,56%	43,89%	Cinta de tela reflectiva color plata de 1"	1	\$ 100,00	0,06 %	97,24%	C
0,56%	44,44%	Lija al Agua 3M. 9" x 11". Grano 150	250	\$ 97,50	0,06 %	97,30%	C
0,56%	45,00%	501 Retenedor de Prefiltro	88	\$ 97,40	0,06 %	97,37%	C
0,56%	45,56%	Delantal PCV C-14 Amarillo 100 X	20	\$ 96,00	0,06 %	97,43%	C
0,56%	46,11%	Underfill Negro (Sel. Protec) Sec. Rapido G	9	\$ 94,49	0,06 %	97,49%	C
0,56%	46,67%	Anticorrosivo Minio Azarcon Galon	6	\$ 92,58	0,06 %	97,55%	C
0,56%	47,22%	Guante de Lana Latex Thomas Bodero	19	\$ 91,96	0,06 %	97,61%	C
0,56%	47,78%	Overol de Gabardina M/Larga Azul T-L	5	\$ 90,00	0,06 %	97,66%	C
0,56%	48,33%	Sikasil E Blanco	32	\$ 88,76	0,06 %	97,72%	C
0,56%	48,89%	Sikadur 32 Primer N	6	\$ 85,08	0,05 %	97,78%	C
0,56%	49,44%	Delantal de PVC color Azul	12	\$ 83,76	0,05 %	97,83%	C

0,56%	50,00%	5974 Perfect - It II Pulimento Fino Poli Galon.	2	\$ 82,90	0,05 %	97,88%	C
0,56%	50,56%	6001 Filtro para Vapores Organicos	9	\$ 82,57	0,05 %	97,94%	C
0,56%	51,11%	Covering Tape 65 cm x 20 mts.	32	\$ 82,24	0,05 %	97,99%	C
0,56%	51,67%	Bota de Cuero RHINO C/Punta T-37	2	\$ 80,00	0,05 %	98,04%	C
0,56%	52,22%	6002 Filtro Gases Acidos	6	\$ 79,74	0,05 %	98,09%	C
0,56%	52,78%	13253 Lente Maxim Black Frame Ambar	10	\$ 76,30	0,05 %	98,14%	C
0,56%	53,33%	Lija de Estereato Fandeli A080/150	250	\$ 75,50	0,05 %	98,19%	C
0,56%	53,89%	I-891 Lente oscuro 3M IM891000013	32	\$ 73,28	0,05 %	98,24%	C
0,56%	54,44%	Lija de Estereato Fandeli B/080/1200	200	\$ 70,00	0,04 %	98,28%	C
0,56%	55,00%	I-891 Lente Claro 3M	30	\$ 68,70	0,04 %	98,32%	C
0,56%	55,56%	Bota de Cuero RHINO C/Punta T-39	2	\$ 68,00	0,04 %	98,37%	C
0,56%	56,11%	5996 Perfect-It Abrillantador Litro	4	\$ 67,64	0,04 %	98,41%	C
0,56%	56,67%	633 Cinta Transferible 48mm x 50mts	10	\$ 67,50	0,04 %	98,45%	C
0,56%	57,22%	Lija de Agua Fandeli C-99 080 SIC	200	\$ 67,00	0,04 %	98,50%	C
0,56%	57,78%	Domino Esmalte Verde Cromo	4	\$ 66,44	0,04 %	98,54%	C
0,56%	58,33%	Domino Esmalte Azul Español	4	\$ 66,44	0,04 %	98,58%	C
0,56%	58,89%	Covering Tape 150 cm x 20 mts.	14	\$ 64,52	0,04 %	98,62%	C
0,56%	59,44%	37-175 Guante Solvex 13" # 9	36	\$ 64,44	0,04 %	98,67%	C
0,56%	60,00%	6727 Plastico de Enmascarar 3.65 x 5mts.	24	\$ 63,84	0,04 %	98,71%	C
0,56%	60,56%	92-600 Guante Touch Tuff Talla M C/Par.	200	\$ 60,00	0,04 %	98,75%	C
0,56%	61,11%	Pistolas UP 400	1	\$ 60,00	0,04 %	98,78%	C
0,56%	61,67%	Cinta Masking de papel 18 x 40 cm.	76	\$ 58,25	0,04 %	98,82%	C
0,56%	62,22%	5725 Esponja Para Abrillantar 3M.	5	\$ 56,75	0,04 %	98,86%	C
0,56%	62,78%	Anticorrosivo Negro Imperial Galon	4	\$ 54,00	0,03 %	98,89%	C
0,56%	63,33%	Lija de agua Fandeli C-99 150 Sic	200	\$ 53,00	0,03 %	98,93%	C
0,56%	63,89%	Bota de PVC 4x4 Amarilla T-41	7	\$ 52,15	0,03 %	98,96%	C
0,56%	64,44%	2097 Filtro Polvo Toxico /N/H/OZ	11	\$ 51,79	0,03 %	98,99%	C
0,56%	65,00%	8796 Limpiador de Carburador 3M Aerosol	12	\$ 51,72	0,03 %	99,03%	C
0,56%	65,56%	Abrigo / Sobretudo PVC Cal. 12 T-M	6	\$ 50,74	0,03 %	99,06%	C
0,56%	66,11%	6736 Scotch Steel Gray 36" x 100FT	1	\$ 50,00	0,03 %	99,09%	C
0,56%	66,67%	Sikasil IN Transparente Cart. 300 ml.	12	\$ 49,80	0,03 %	99,12%	C

0,56%	67,22%	Guante de Lana Pupo 2 Caras	34	\$ 49,72	0,03 %	99,15%	C
0,56%	67,78%	Lija de agua Fandeli A-99 240 Sic	200	\$ 49,00	0,03 %	99,19%	C
0,56%	68,33%	8511 Mascarilla N95 P/N Valvulado	20	\$ 45,40	0,03 %	99,22%	C
0,56%	68,89%	Limpiador de Carburador 13 Oz.	12	\$ 44,52	0,03 %	99,24%	C
0,56%	69,44%	1911 Casco Blanco C/Rachet	4	\$ 43,08	0,03 %	99,27%	C
0,56%	70,00%	Sika Limpiador New 4Kg.	6	\$ 39,12	0,03 %	99,30%	C
0,56%	70,56%	Masilla BONDO 261 Present. 1/8 Galon	12	\$ 39,00	0,03 %	99,32%	C
0,56%	71,11%	4026 Cinta Espuma 3/4 x 36Ydas.	1	\$ 37,00	0,02 %	99,35%	C
0,56%	71,67%	Guante Isotermico Naranja P/Frio	8	\$ 36,96	0,02 %	99,37%	C
0,56%	72,22%	Lija de Agua Fandeli A-99 360 SIC	150	\$ 36,50	0,02 %	99,39%	C
0,56%	72,78%	Lija de agua Fandeli A-99 400 Sic	150	\$ 36,50	0,02 %	99,42%	C
0,56%	73,33%	Bota de Cuero RHINO C/Punta T-42	1	\$ 36,00	0,02 %	99,44%	C
0,56%	73,89%	Bota de Cuero RHINO S/Punta T-42	1	\$ 36,00	0,02 %	99,46%	C
0,56%	74,44%	37-185 Guante de Nitrilo 18" T. # 9	4	\$ 34,68	0,02 %	99,48%	C
0,56%	75,00%	Impermeable sobretodo talla L	4	\$ 33,68	0,02 %	99,51%	C
0,56%	75,56%	Limpiador contacto electronico 11 Oz.	6	\$ 32,40	0,02 %	99,53%	C
0,56%	76,11%	Lija de Agua # 80	100	\$ 32,00	0,02 %	99,55%	C
0,56%	76,67%	Millar Guante de Polipropileno x 100 Unid.	1	\$ 31,25	0,02 %	99,57%	C
0,56%	77,22%	Bota de PVC 4x4 Amarilla T-40	4	\$ 29,80	0,02 %	99,59%	C
0,56%	77,78%	6897 Arne para 6800	3	\$ 29,34	0,02 %	99,60%	C
0,56%	78,33%	Lija de Estearato Fandeli A080/100	100	\$ 29,00	0,02 %	99,62%	C
0,56%	78,89%	Super Bonder - La Brujita Original	24	\$ 28,08	0,02 %	99,64%	C
0,56%	79,44%	Lija de Estereato Fandeli A080/120	100	\$ 27,00	0,02 %	99,66%	C
0,56%	80,00%	Lija de Agua Fandeli A-99 600 SIC	100	\$ 26,00	0,02 %	99,68%	C
0,56%	80,56%	Lija de Estereato Fandeli A080/400	100	\$ 26,00	0,02 %	99,69%	C
0,56%	81,11%	Lija de Estereato Fandeli A080/220	100	\$ 26,00	0,02 %	99,71%	C
0,56%	81,67%	1906 Casco Azul 3M Sin Rachet	4	\$ 26,00	0,02 %	99,73%	C
0,56%	82,22%	Bota Safety Hidro S/Pta. Amar T-39	2	\$ 24,26	0,02 %	99,74%	C
0,56%	82,78%	37-175 Guante Solvex 13" # 9	4	\$ 24,00	0,02 %	99,76%	C
0,56%	83,33%	H10P3E Orejera Peltor Optime 105 P/Casco	1	\$ 21,89	0,01 %	99,77%	C
0,56%	83,89%	1902 Casco Amarillo Susp STD	3	\$ 19,50	0,01 %	99,78%	C

0,56%	84,44%	Impermeable sobretodo amarillo Talla XL	2	\$ 19,18	0,01 %	99,80%	C
0,56%	85,00%	93-311 Guante Nitrilite Talla L	50	\$ 18,50	0,01 %	99,81%	C
0,56%	85,56%	1270 Tapon de Caucho C / Cordon	20	\$ 18,40	0,01 %	99,82%	C
0,56%	86,11%	Mascarilla Corriente	100	\$ 18,00	0,01 %	99,83%	C
0,56%	86,67%	Overol de Gabardina M/Larga T-XL	1	\$ 18,00	0,01 %	99,84%	C
0,56%	87,22%	Guante Best Neopreno Insulado 6781R-10 12"	1	\$ 17,75	0,01 %	99,85%	C
0,56%	87,78%	Sika Boom 500 ml	2	\$ 17,04	0,01 %	99,86%	C
0,56%	88,33%	Lija de Agua 3M. 9" x 11". Grano 360	50	\$ 17,00	0,01 %	99,88%	C
0,56%	88,89%	Abrigo / Sobretodo PVC Cal. 12 T. XL	2	\$ 16,52	0,01 %	99,89%	C
0,56%	89,44%	Abrigo / Sobretodo PVC. Cal. 12 T.L.	2	\$ 16,52	0,01 %	99,90%	C
0,56%	90,00%	Lija de Agua # 150	50	\$ 15,00	0,01 %	99,91%	C
0,56%	90,56%	Lija de Agua Fandeli C-99 100 SIC	50	\$ 13,00	0,01 %	99,91%	C
0,56%	91,11%	Paño Adhesivo Bondo Amarillo / Azul	12	\$ 12,12	0,01 %	99,92%	C
0,56%	91,67%	Repelente DETAN de Mosquito 240ml.	2	\$ 11,36	0,01 %	99,93%	C
0,56%	92,22%	48-301 Guante Protuf # 9	6	\$ 11,04	0,01 %	99,94%	C
0,56%	92,78%	Grasa Blanca 11 Oz.	2	\$ 10,78	0,01 %	99,94%	C
0,56%	93,33%	Gafa de Seguridad Clara	7	\$ 10,30	0,01 %	99,95%	C
0,56%	93,89%	Guantes Tipo Operador	4	\$ 10,00	0,01 %	99,96%	C
0,56%	94,44%	11560-00000-20 Lente Virtual Plus Gris	2	\$ 9,00	0,01 %	99,96%	C
0,56%	95,00%	Faja Antilumbago CURE Talla L	1	\$ 8,92	0,01 %	99,97%	C
0,56%	95,56%	Faja Antilumbago Cure Talla S.	1	\$ 8,92	0,01 %	99,97%	C
0,56%	96,11%	Delantal de Cuero Para Soldar	2	\$ 8,28	0,01 %	99,98%	C
0,56%	96,67%	Bota de PVC 4x4 Amarilla T-42	1	\$ 7,45	0,00 %	99,98%	C
0,56%	97,22%	Covering Tape 90 cm x 20 mts.	2	\$ 6,56	0,00 %	99,99%	C
0,56%	97,78%	Delantal de PVC C-16 Color Amarillo	1	\$ 4,84	0,00 %	99,99%	C
0,56%	98,33%	I-604 Lente oscuro IM604000011	1	\$ 4,76	0,00 %	99,99%	C
0,56%	98,89%	11559 Lente Virtual Plus Clara C/Correa	1	\$ 4,50	0,00 %	100,00 %	C
0,56%	99,44%	Guante de Cuero Napa Nacional	1	\$ 2,90	0,00 %	100,00 %	C
0,56%	100,00%	Loctite Silicona Transparente 50 ml.	1	\$ 1,47	0,00 %	100,00 %	C
				\$			
				155.898,71			

CLASIFICACIÓN ABC PRODUCTOS - 2º TRIMESTRE 2011

% Prod.	% Acum. Prod.	Descripción	Suma de Unid. Vendidas	Suma de Total Vtas.	% de Ventas	% Acum. de Ventas	Categoría
0,50 %	0,50%	Sikaflex 256 Salchicha 400ml	3404	\$ 26.636,84	14,60 %	14,60 %	A
0,50 %	1,00%	Sikaflex 256 Negro Cartucho	4217	\$ 26.568,62	14,56 %	29,15 %	A
0,50 %	1,50%	Sikaflex 221 Gris Salchicha	1672	\$ 16.242,56	8,90 %	38,05 %	A
0,50 %	2,00%	Sikaflex 221 Negro Salchicha	1568	\$ 16.071,00	8,81 %	46,86 %	A
0,50 %	2,50%	Sikaflex 260 N Negro Salchicha 600ml.	1480	\$ 15.819,72	8,67 %	55,53 %	A
0,50 %	3,00%	Sika primer 210 1000ml	155	\$ 8.477,59	4,65 %	60,17 %	A
0,50 %	3,50%	Sika Primer 206 G+P 1000ml	91	\$ 7.863,61	4,31 %	64,48 %	A
0,50 %	4,00%	Sikaflex 552 Blanco Salchicha	391	\$ 5.564,10	3,05 %	67,53 %	A
0,50 %	4,50%	Sikaflex 252 Negro Salchicha	433	\$ 5.257,74	2,88 %	70,41 %	A
0,50 %	5,00%	Sikaflex 221 Negro Cartucho	720	\$ 4.336,30	2,38 %	72,79 %	A
0,50 %	5,50%	5973 Perfect It Pulimento 3M Present. 250ml.	1226	\$ 3.721,99	2,04 %	74,83 %	A
0,50 %	6,00%	Sikasil 3180 Transparente Cart. 300 ml.	285	\$ 2.865,00	1,57 %	76,40 %	A
0,50 %	6,50%	Sikaflex 227 Negro cartucho	431	\$ 2.662,79	1,46 %	77,86 %	A
0,50 %	7,00%	Pistola Manual AJ9206	40	\$ 2.476,58	1,36 %	79,21 %	A
0,50 %	7,50%	5990 Perfect It Abrillantador 3M	759	\$ 2.286,65	1,25 %	80,47 %	B
0,50 %	8,00%	Sikaguarg 62 Gris (Kit)	2	\$ 2.052,42	1,12 %	81,59 %	B
0,50 %	8,50%	Sikaflex 552 Hibrido Salchicha 600	140	\$ 2.011,12	1,10 %	82,69 %	B
0,50 %	9,00%	Sikaflex 252 negro Cartucho	253	\$ 1.910,22	1,05 %	83,74 %	B
0,50 %	9,50%	Sika Primer 215 Frasco 1000ml	29	\$ 1.792,92	0,98 %	84,72 %	B
0,50 %	10,00 %	Sikaflex 221 Blanco Cartucho	282	\$ 1.770,78	0,97 %	85,69 %	B
0,50 %	10,50 %	Sikaflex 221 Gris Cartucho	211	\$ 1.323,30	0,73 %	86,42 %	B

0,50 %	11,00 %	Anticorrosivo Blanco Imperial	86	\$ 1.206,58	0,66 %	87,08 %	B
0,50 %	11,50 %	Sikaflex 227 Blanco Cartucho	183	\$ 1.159,37	0,64 %	87,71 %	B
0,50 %	12,00 %	SikaBond AT-Universal Blanco 350gr.	108	\$ 1.150,08	0,63 %	88,34 %	B
0,50 %	12,50 %	Pistola M-30	39	\$ 1.145,80	0,63 %	88,97 %	B
0,50 %	13,00 %	Cinta Masking verde 233+ 3/4 x 55mts.	582	\$ 981,36	0,54 %	89,51 %	B
0,50 %	13,50 %	4863 Cinta Piel de Gallina	6	\$ 930,00	0,51 %	90,02 %	B
0,50 %	14,00 %	Masking Tape Gen 24MM(1")X40 Yds.	974	\$ 897,67	0,49 %	90,51 %	B
0,50 %	14,50 %	Masilla BONDO 264E. Present. 1 Galon	48	\$ 727,84	0,40 %	90,91 %	B
0,50 %	15,00 %	Sikaflex 221 Blanco Salchicha	57	\$ 595,18	0,33 %	91,24 %	B
0,50 %	15,50 %	Lija de hierro Grano 30-4	1275	\$ 569,25	0,31 %	91,55 %	B
0,50 %	16,00 %	Sikasil E Transparente Cart.	186	\$ 566,40	0,31 %	91,86 %	B
0,50 %	16,50 %	6003 Filtro para Vapores y Gases	58	\$ 562,94	0,31 %	92,17 %	B
0,50 %	17,00 %	Sikaflex Contruction Self Leveling	66	\$ 498,30	0,27 %	92,44 %	B
0,50 %	17,50 %	2023 Lija de agua 3M Imperial	800	\$ 381,50	0,21 %	92,65 %	B
0,50 %	18,00 %	8511 Mascarilla N95 P/N Valvulado	180	\$ 379,12	0,21 %	92,86 %	B
0,50 %	18,50 %	Sikadur 52 Inyeccion 3 Kg.	5	\$ 363,90	0,20 %	93,06 %	B
0,50 %	19,00 %	6200S Mascara Media Cara	29	\$ 345,65	0,19 %	93,25 %	B
0,50 %	19,50 %	2021 Lija de Agua 3M Imperial	650	\$ 308,50	0,17 %	93,41 %	B
0,50 %	20,00 %	SikaTop 144 Blanco 10Kg.	13	\$ 283,23	0,16 %	93,57 %	B
0,50 %	20,50 %	Domino Antic. Blanco Brillante	16	\$ 281,60	0,15 %	93,72 %	B
0,50 %	21,00 %	SikaTop 144 5 Kg.	20	\$ 263,60	0,14 %	93,87 %	B
0,50 %	21,50 %	Sika activador Frasco 1000ml	7	\$ 255,66	0,14 %	94,01 %	B
0,50 %	22,00 %	H9A Orejera Optime 98 Peltor 25DB	18	\$ 254,52	0,14 %	94,15 %	B
0,50 %	22,50 %	5N11 Prefiltro	176	\$ 249,76	0,14 %	94,28 %	B

0,50 %	23,00 %	5974 Perfect - It II Pulimento Fino Poli Galon.	6	\$ 248,70	0,14 %	94,42 %	B
0,50 %	23,50 %	SikaBond At-Metal Gris Claro	24	\$ 247,92	0,14 %	94,56 %	B
0,50 %	24,00 %	Sika Primer 206 G+P 250ml	7	\$ 245,42	0,13 %	94,69 %	B
0,50 %	24,50 %	Guante de Lana Pupo 2 Caras	196	\$ 240,18	0,13 %	94,82 %	B
0,50 %	25,00 %	Guante de cuero api Amarillo	50	\$ 232,00	0,13 %	94,95 %	B
0,50 %	25,50 %	Traje Tyvek T-XL	24	\$ 228,00	0,12 %	95,08 %	C
0,50 %	26,00 %	Masking Tape Gen. 18mm (3/4") x 40ydas.	305	\$ 222,28	0,12 %	95,20 %	C
0,50 %	26,50 %	6001 Filtro para Vapores Organicos	24	\$ 220,92	0,12 %	95,32 %	C
0,50 %	27,00 %	7502 Mascara Media Drop Down	8	\$ 211,20	0,12 %	95,43 %	C
0,50 %	27,50 %	Sikasil E Blanco	77	\$ 208,22	0,11 %	95,55 %	C
0,50 %	28,00 %	Sikatop 108 Armatec	12	\$ 205,80	0,11 %	95,66 %	C
0,50 %	28,50 %	2022 Lija de Agua 3M Imperial	425	\$ 203,00	0,11 %	95,77 %	C
0,50 %	29,00 %	Bota de PVC 4x4 Amarilla T-40	24	\$ 202,80	0,11 %	95,88 %	C
0,50 %	29,50 %	Bota de PVC 4x4 Amarilla T-42	24	\$ 202,80	0,11 %	95,99 %	C
0,50 %	30,00 %	6086 Perfect It Rubbing Compound Galon	3	\$ 202,77	0,11 %	96,11 %	C
0,50 %	30,50 %	Guante de Cuero Napa Nacional	90	\$ 202,50	0,11 %	96,22 %	C
0,50 %	31,00 %	Cinta de tela reflectiva color plata de 1"	2	\$ 200,00	0,11 %	96,33 %	C
0,50 %	31,50 %	Faja Antilumbago Cure Talla M.	21	\$ 192,02	0,11 %	96,43 %	C
0,50 %	32,00 %	8210 Mascarilla Polvo y Neblina	212	\$ 188,00	0,10 %	96,53 %	C
0,50 %	32,50 %	Pistolas UP 400	3	\$ 188,00	0,10 %	96,64 %	C
0,50 %	33,00 %	Sika Boom 500 ml	22	\$ 181,76	0,10 %	96,74 %	C
0,50 %	33,50 %	Sika Grout 30Kg.	15	\$ 174,75	0,10 %	96,83 %	C
0,50 %	34,00 %	Underfill Negro (Sel. Protec) Sec. Rapido G	14	\$ 167,42	0,09 %	96,92 %	C
0,50 %	34,50 %	2308 Masking Tape 18mm x 55mts	108	\$ 160,08	0,09 %	97,01 %	C

0,50 %	35,00 %	SikaLastomer 711 Cartucho	37	\$ 155,64	0,09 %	97,10 %	C
0,50 %	35,50 %	Bota de PVC 4x4 Amarilla T-41	18	\$ 152,10	0,08 %	97,18 %	C
0,50 %	36,00 %	Lija al Agua 3M. 9" x 11". Grano 240	400	\$ 144,00	0,08 %	97,26 %	C
0,50 %	36,50 %	Sikaflex 1a Blanco	17	\$ 143,14	0,08 %	97,34 %	C
0,50 %	37,00 %	Lija de Estearato Fandeli A080/080	400	\$ 140,00	0,08 %	97,41 %	C
0,50 %	37,50 %	Mascarilla Desechable Medica	750	\$ 129,00	0,07 %	97,49 %	C
0,50 %	38,00 %	501 Retenedor de Prefiltro	116	\$ 125,98	0,07 %	97,55 %	C
0,50 %	38,50 %	Domino Anticorrosivo Negro Brillante	8	\$ 123,84	0,07 %	97,62 %	C
0,50 %	39,00 %	Lija Fandeli en Metro X-88 #24 12"	30	\$ 114,00	0,06 %	97,68 %	C
0,50 %	39,50 %	Sika Boom 750 ml Tarro	10	\$ 110,00	0,06 %	97,74 %	C
0,50 %	40,00 %	40661-0000 334AF Goggle Salp. Quim. Clara	48	\$ 108,08	0,06 %	97,80 %	C
0,50 %	40,50 %	Anticorrosivo Minio Azarcon Galon	7	\$ 108,01	0,06 %	97,86 %	C
0,50 %	41,00 %	Lija Fandelli en Metro X-86 #36	20	\$ 108,00	0,06 %	97,92 %	C
0,50 %	41,50 %	5996 Perfect-It Abrillantador Litro	6	\$ 105,00	0,06 %	97,98 %	C
0,50 %	42,00 %	Masking Tape Aut. 18mm (3/4") x 40ydas	108	\$ 102,60	0,06 %	98,04 %	C
0,50 %	42,50 %	1292 Tapon Silicon con cordon plastico	100	\$ 102,00	0,06 %	98,09 %	C
0,50 %	43,00 %	Sikasil-E Negro Cart.	36	\$ 96,96	0,05 %	98,15 %	C
0,50 %	43,50 %	11559 Lente Virtual Plus Clara C/Correa	21	\$ 90,10	0,05 %	98,19 %	C
0,50 %	44,00 %	Guante Quirurgico T.G. Lila (XL)	1000	\$ 90,00	0,05 %	98,24 %	C
0,50 %	44,50 %	37-175 Guante Solvex 13" # 9	14	\$ 84,00	0,05 %	98,29 %	C
0,50 %	45,00 %	Faja Antilumbago CURE Talla L	9	\$ 81,69	0,04 %	98,33 %	C
0,50 %	45,50 %	Lija de Agua Fandeli C-99 100 SIC	225	\$ 80,00	0,04 %	98,38 %	C
0,50 %	46,00 %	Delantal PCV C-14 Amarillo 100 X	16	\$ 75,60	0,04 %	98,42 %	C
0,50 %	46,50 %	WD-40 Spray 5.5 Oz. / 155G.	26	\$ 72,40	0,04 %	98,46 %	C

0,50 %	47,00 %	Lija al Agua 3M. 9" x 11". Grano 150	200	\$ 72,00	0,04 %	98,50 %	C
0,50 %	47,50 %	Lija de Agua # 80	200	\$ 72,00	0,04 %	98,54 %	C
0,50 %	48,00 %	Lija de Agua 3M. 9" x 11". Grano 360	200	\$ 72,00	0,04 %	98,58 %	C
0,50 %	48,50 %	6736 Scotch Steel Gray 36" x 100FT	1	\$ 71,02	0,04 %	98,62 %	C
0,50 %	49,00 %	Guante de Lana Latex Thomas Bodero	18	\$ 70,92	0,04 %	98,66 %	C
0,50 %	49,50 %	633 Cinta Transferible 48mm x 50mts	10	\$ 67,50	0,04 %	98,69 %	C
0,50 %	50,00 %	Sikaflex AT-Facade Gris Cartucho	6	\$ 63,90	0,04 %	98,73 %	C
0,50 %	50,50 %	Zapato Bufalo C/P. T-42	2	\$ 62,50	0,03 %	98,76 %	C
0,50 %	51,00 %	I-604 Lente oscuro IM604000011	13	\$ 61,24	0,03 %	98,80 %	C
0,50 %	51,50 %	Lija de Estereato Fandeli A080/150	200	\$ 61,00	0,03 %	98,83 %	C
0,50 %	52,00 %	Novo Fill/Paletizar 15" x 2000FT"	6	\$ 60,42	0,03 %	98,86 %	C
0,50 %	52,50 %	92-600 Guante Touch Tuff Talla M C/Par.	200	\$ 60,00	0,03 %	98,89 %	C
0,50 %	53,00 %	6004 Filtro para Amoniac	6	\$ 58,20	0,03 %	98,93 %	C
0,50 %	53,50 %	Loctite Silicon Millennium Grey	12	\$ 57,60	0,03 %	98,96 %	C
0,50 %	54,00 %	5703 Mota de Lana 3M antipolvo	2	\$ 57,46	0,03 %	98,99 %	C
0,50 %	54,50 %	H9P3E Orejera Adap/Casco Peltor 23DB	4	\$ 56,16	0,03 %	99,02 %	C
0,50 %	55,00 %	Limpiador Partes/Frenos 15 Oz.	12	\$ 51,60	0,03 %	99,05 %	C
0,50 %	55,50 %	1271 Tapon C/Cordon y Caja	29	\$ 49,34	0,03 %	99,08 %	C
0,50 %	56,00 %	Guante Examinacion Latex T.G. (M)	600	\$ 48,00	0,03 %	99,10 %	C
0,50 %	56,50 %	Sika Anchorfix - 1 Cartucho	3	\$ 47,64	0,03 %	99,13 %	C
0,50 %	57,00 %	23 Cinta Autofundente 19mm x 9.10mts.	6	\$ 46,02	0,03 %	99,15 %	C
0,50 %	57,50 %	Sika Limpiador New 4Kg.	6	\$ 45,30	0,02 %	99,18 %	C
0,50 %	58,00 %	Masking Tape Gen. 48mm (2") x 40ydas.	26	\$ 43,86	0,02 %	99,20 %	C
0,50 %	58,50 %	6000 Abrillantador Manual 3M Perfect It	1	\$ 43,41	0,02 %	99,23 %	C

0,50 %	59,00 %	Lija de agua Fandeli C-99 150 Sic	150	\$ 43,00	0,02 %	99,25 %	C
0,50 %	59,50 %	Bota de PVC 4x4 Blancas T-40	5	\$ 42,25	0,02 %	99,27 %	C
0,50 %	60,00 %	Bota de PVC 4x4 Blancas T-41	5	\$ 42,25	0,02 %	99,30 %	C
0,50 %	60,50 %	Guante de Lana Rojo Reforzado Taiwan	30	\$ 41,40	0,02 %	99,32 %	C
0,50 %	61,00 %	Lija de agua Fandeli A-99 240 Sic	150	\$ 39,00	0,02 %	99,34 %	C
0,50 %	61,50 %	Lija de Estearato Fandeli A080/800	100	\$ 35,00	0,02 %	99,36 %	C
0,50 %	62,00 %	SikaTop 122 C.Calido 27 Kg.	1	\$ 33,72	0,02 %	99,38 %	C
0,50 %	62,50 %	Grasa Blanca 11 Oz.	6	\$ 33,00	0,02 %	99,40 %	C
0,50 %	63,00 %	Lija de Estearato Fandeli A080/100	100	\$ 33,00	0,02 %	99,41 %	C
0,50 %	63,50 %	42-474 Guante Crusader Flex # 9	2	\$ 32,92	0,02 %	99,43 %	C
0,50 %	64,00 %	Colma Limpiador	2	\$ 31,58	0,02 %	99,45 %	C
0,50 %	64,50 %	Zapato Bufalo C/P. T-40	1	\$ 31,25	0,02 %	99,47 %	C
0,50 %	65,00 %	Covering Tape 65 cm x 20 mts.	12	\$ 30,84	0,02 %	99,48 %	C
0,50 %	65,50 %	Cinta Masking verde 233+ 1/4 x 55m.	24	\$ 30,60	0,02 %	99,50 %	C
0,50 %	66,00 %	Lija de Agua Fandeli C-99 120 SIC	100	\$ 30,00	0,02 %	99,52 %	C
0,50 %	66,50 %	Cinta Aluminio 48mm (2") x 40Yds.	4	\$ 27,60	0,02 %	99,53 %	C
0,50 %	67,00 %	Lija de Estereato Fandeli A080/120	100	\$ 27,00	0,01 %	99,55 %	C
0,50 %	67,50 %	Lija de Estereato Fandeli A080/320	100	\$ 27,00	0,01 %	99,56 %	C
0,50 %	68,00 %	1623AF Full View Safety Goggles	7	\$ 26,74	0,01 %	99,58 %	C
0,50 %	68,50 %	Guantes Master Industrial C-40 Largo	12	\$ 26,40	0,01 %	99,59 %	C
0,50 %	69,00 %	RTV Silicon Gris 3 Onz.	12	\$ 26,40	0,01 %	99,60 %	C
0,50 %	69,50 %	5973 Perfect - It II Pulimento Fino Litro	2	\$ 26,00	0,01 %	99,62 %	C
0,50 %	70,00 %	Lija de Agua Fandeli A-99 360 SIC	100	\$ 26,00	0,01 %	99,63 %	C
0,50 %	70,50 %	Lija de Estereato Fandeli A080/240	100	\$ 26,00	0,01 %	99,65 %	C

0,50 %	71,00 %	Lija de Estereato Fandeli A080/400	100	\$ 26,00	0,01 %	99,66 %	C
0,50 %	71,50 %	Sikaflex 1a Gris	3	\$ 25,26	0,01 %	99,68 %	C
0,50 %	72,00 %	2000A Lija de Agua 3M Imperial	50	\$ 24,00	0,01 %	99,69 %	C
0,50 %	72,50 %	Casco MSA Azul con rachett	2	\$ 23,40	0,01 %	99,70 %	C
0,50 %	73,00 %	Guantes Tipo Operador	10	\$ 22,50	0,01 %	99,71 %	C
0,50 %	73,50 %	H10P3E Orejera Peltor Optime 105 P/Casco	1	\$ 21,89	0,01 %	99,73 %	C
0,50 %	74,00 %	6064 Perfect It 3000 Machine Polish 1QT.	1	\$ 21,16	0,01 %	99,74 %	C
0,50 %	74,50 %	Mascarilla Corriente	150	\$ 19,50	0,01 %	99,75 %	C
0,50 %	75,00 %	96 Fibra Limpiadora Scotch Brite	10	\$ 19,40	0,01 %	99,76 %	C
0,50 %	75,50 %	11326-0000 Lente Claro Virtual	11	\$ 18,63	0,01 %	99,77 %	C
0,50 %	76,00 %	93-311 Guante Nitrilite Talla L	50	\$ 18,50	0,01 %	99,78 %	C
0,50 %	76,50 %	Cinta 27 Fibra de Vidrio	1	\$ 18,00	0,01 %	99,79 %	C
0,50 %	77,00 %	Aromatizante para aire	4	\$ 17,36	0,01 %	99,80 %	C
0,50 %	77,50 %	Bota Goliat Hidro Amarilla S/F # 40	2	\$ 16,90	0,01 %	99,81 %	C
0,50 %	78,00 %	Gorro desechable blanco	200	\$ 16,00	0,01 %	99,82 %	C
0,50 %	78,50 %	Pasamontaña de lana color azul	6	\$ 15,00	0,01 %	99,82 %	C
0,50 %	79,00 %	Masking Tape Aut. 7mm x 40ydas.	24	\$ 14,16	0,01 %	99,83 %	C
0,50 %	79,50 %	6281B Arnes para Mascarilla 6200	5	\$ 14,15	0,01 %	99,84 %	C
0,50 %	80,00 %	37-175 Guante Solvex 13" # 10	7	\$ 14,00	0,01 %	99,85 %	C
0,50 %	80,50 %	Paño Adhesivo Bondo Amarillo / Azul	12	\$ 12,36	0,01 %	99,85 %	C
0,50 %	81,00 %	Gorro de Malla Negro	100	\$ 12,00	0,01 %	99,86 %	C
0,50 %	81,50 %	1911 Casco Blanco C/Rachet	1	\$ 10,77	0,01 %	99,87 %	C
0,50 %	82,00 %	6897 Arne para 6800	1	\$ 10,40	0,01 %	99,87 %	C
0,50 %	82,50 %	Esmalte Alta Temp. Negro	3	\$ 10,17	0,01 %	99,88 %	C

0,50 %	83,00 %	Sika 1 10Kg.	1	\$ 9,93	0,01 %	99,88 %	C
0,50 %	83,50 %	Cinta Masking de papel 18 x 40 cm.	13	\$ 9,63	0,01 %	99,89 %	C
0,50 %	84,00 %	Faja Antilumbago Cure Talla XL	1	\$ 9,62	0,01 %	99,89 %	C
0,50 %	84,50 %	Delantal de PVC C-14 Blanco	2	\$ 9,60	0,01 %	99,90 %	C
0,50 %	85,00 %	Esmalte Cromado Plata	3	\$ 9,39	0,01 %	99,90 %	C
0,50 %	85,50 %	Masking Tape Gen. 12mm (1/2") x 40ydas.	20	\$ 8,80	0,00 %	99,91 %	C
0,50 %	86,00 %	Aroma P/Autos New Car Rally	4	\$ 8,64	0,00 %	99,91 %	C
0,50 %	86,50 %	Bota Goliat Hidro Amarilla S/F # 38	1	\$ 8,45	0,00 %	99,92 %	C
0,50 %	87,00 %	Esmalte Fosforecente Amarillo	2	\$ 8,40	0,00 %	99,92 %	C
0,50 %	87,50 %	Esmalte Fosforecente Naranja	2	\$ 8,40	0,00 %	99,93 %	C
0,50 %	88,00 %	Esmalte Fosforecente Rojo	2	\$ 8,40	0,00 %	99,93 %	C
0,50 %	88,50 %	Esmalte Fosforecente Rosado	2	\$ 8,40	0,00 %	99,94 %	C
0,50 %	89,00 %	Esmalte Fosforecente Verde	2	\$ 8,40	0,00 %	99,94 %	C
0,50 %	89,50 %	Limpiador de Carburador 13 Oz.	3	\$ 8,28	0,00 %	99,95 %	C
0,50 %	90,00 %	1912 Casco Amarillo 3M C/Rachet	1	\$ 8,27	0,00 %	99,95 %	C
0,50 %	90,50 %	Gafas Transparentes economicas	5	\$ 7,50	0,00 %	99,96 %	C
0,50 %	91,00 %	Tratamiento para Diesel 32 Oz.	1	\$ 7,14	0,00 %	99,96 %	C
0,50 %	91,50 %	13253 Lente Maxim Black Frame Ambar	1	\$ 6,84	0,00 %	99,96 %	C
0,50 %	92,00 %	Esmalte Cromado Oro 18K.	2	\$ 6,70	0,00 %	99,97 %	C
0,50 %	92,50 %	Sikasil IN Transparente Cart. 300 ml.	2	\$ 6,64	0,00 %	99,97 %	C
0,50 %	93,00 %	Esmalte Blanco Brillante	3	\$ 6,12	0,00 %	99,97 %	C
0,50 %	93,50 %	Esmalte Negro Brillante	3	\$ 6,12	0,00 %	99,98 %	C
0,50 %	94,00 %	Gafa de Seguridad Clara	4	\$ 5,20	0,00 %	99,98 %	C
0,50 %	94,50 %	11560-00000-20 Lente Virtual Plus Gris	1	\$ 4,50	0,00 %	99,98 %	C

0,50 %	95,00 %	I-891 Lente oscuro 3M IM891000013	2	\$ 4,36	0,00 %	99,98 %	C
0,50 %	95,50 %	Armorall Limpieza Lantas 20 Oz.	1	\$ 4,29	0,00 %	99,99 %	C
0,50 %	96,00 %	Esmalte Rojo Fuego	2	\$ 4,08	0,00 %	99,99 %	C
0,50 %	96,50 %	Esmalte Verde 45	2	\$ 4,08	0,00 %	99,99 %	C
0,50 %	97,00 %	Limpiador contacto electronico 11 Oz.	1	\$ 4,00	0,00 %	99,99 %	C
0,50 %	97,50 %	Super Bonder - La Brujita Original	4	\$ 3,60	0,00 %	100,0 0%	C
0,50 %	98,00 %	Chalecos Poliester Verde	1	\$ 3,50	0,00 %	100,0 0%	C
0,50 %	98,50 %	Freezetone Aditivo Galón Eco-01	1	\$ 2,56	0,00 %	100,0 0%	C
0,50 %	99,00 %	301T Cinta de Empaque Transp. 48mm x 40m	5	\$ 1,90	0,00 %	100,0 0%	C
0,50 %	99,50 %	Guantes de Cuero Corto	2	\$ -	0,00 %	100,0 0%	C
0,50 %	100,0 0%	Guantes de Cuero Largo	2	\$ -	0,00 %	100,0 0%	C
\$ 182.499,63							

CLASIFICACIÓN ABC PRODUCTOS - 3º TRIMESTRE 2011						
% Prod .	% Acum.Pro d.	Descripción	Ventas	% de Venta s	% Acum. De Ventas	Categorí a
0,56 %	0,56%	Sikaflex 256 Negro Cartucho	\$ 28.718,99	23,11 %	23,11%	A
0,56 %	1,13%	Sikaflex 256 Salchicha 400ml	\$ 18.906,52	15,21 %	38,33%	A
0,56 %	1,69%	Sikaflex 221 Gris Salchicha	\$ 12.073,20	9,72%	48,04%	A
0,56 %	2,26%	Sikaflex 221 Blanco Salchicha	\$ 8.475,40	6,82%	54,86%	A
0,56 %	2,82%	Sikaflex 221 Negro Salchicha	\$ 4.196,94	3,38%	58,24%	A
0,56 %	3,39%	Sikaflex 221 Negro Cartucho	\$ 4.098,50	3,30%	61,54%	A
0,56 %	3,95%	Sika Primer 215 Frasco 1000ml	\$ 2.980,76	2,40%	63,94%	A

0,56 %	4,52%	5973 Perfect It Pulimento 3M Present. 250ml	\$ 2.906,50	2,34%	66,28%	A
0,56 %	5,08%	Sikaflex 252 Negro Salchicha	\$ 2.719,78	2,19%	68,46%	A
0,56 %	5,65%	Sikasil 3180 Transparente Cart. 300 ml	\$ 2.509,90	2,02%	70,48%	A
0,56 %	6,21%	Sikaflex 227 Negro cartucho	\$ 2.461,02	1,98%	72,47%	A
0,56 %	6,78%	Sikaflex 260 N Negro Salchicha 600ml	\$ 2.448,00	1,97%	74,44%	A
0,56 %	7,34%	Sikaflex 252 negro Cartucho	\$ 2.189,53	1,76%	76,20%	A
0,56 %	7,91%	Sikaflex 552 Blanco Salchicha	\$ 1.805,60	1,45%	77,65%	A
0,56 %	8,47%	5990 Perfect It Abrillantador 3M	\$ 1.484,40	1,19%	78,84%	A
0,56 %	9,04%	Sikaflex 221 Gris Cartucho	\$ 1.372,35	1,10%	79,95%	A
0,56 %	9,60%	Sikadur 32Primer	\$ 1.317,16	1,06%	81,01%	B
0,56 %	10,17%	Anticorrosivo Blanco Imperial	\$ 1.010,16	0,81%	81,82%	B
0,56 %	10,73%	Sikaflex 221 Blanco Cartucho	\$ 896,76	0,72%	82,54%	B
0,56 %	11,30%	Sikasil-SG 18 Negro Cartucho 300ml	\$ 780,00	0,63%	83,17%	B
0,56 %	11,86%	Pistola Neumatica KD 300 Unidad	\$ 750,00	0,60%	83,78%	B
0,56 %	12,43%	Sikaflex 227 Blanco Cartucho	\$ 720,38	0,58%	84,35%	B
0,56 %	12,99%	Masilla BONDO 264E. Present. 1 Galon	\$ 720,00	0,58%	84,93%	B
0,56 %	13,56%	Cinta Masking verde 233+ 3/4 x 55mts	\$ 708,48	0,57%	85,50%	B
0,56 %	14,12%	Sikaflex 552 Hibrido Salchicha 600	\$ 699,84	0,56%	86,07%	B
0,56 %	14,69%	Pistola Manual AJ9206	\$ 683,12	0,55%	86,62%	B
0,56 %	15,25%	6200S Mascara Media Cara	\$ 681,83	0,55%	87,17%	B
0,56 %	15,82%	Pistola Neumatica BJ9136 Salchi	\$ 647,21	0,52%	87,69%	B
0,56 %	16,38%	Lija de hierro Grano 30-4	\$ 639,00	0,51%	88,20%	B

0,56 %	16,95%	Pistola M-30	\$ 630,00	0,51%	88,71%	B
0,56 %	17,51%	Masking Tape Gen 24MM(1")X40 Yds	\$ 580,08	0,47%	89,17%	B
0,56 %	18,08%	8210 Mascarilla Polvo y Neblina	\$ 559,40	0,45%	89,62%	B
0,56 %	18,64%	Sikasil E Transparente Cart	\$ 554,08	0,45%	90,07%	B
0,56 %	19,21%	2023 Lija de agua 3M Imperial	\$ 528,36	0,43%	90,50%	B
0,56 %	19,77%	Cinta Aluminio 48mm (2") x 40Yds	\$ 517,92	0,42%	90,91%	B
0,56 %	20,34%	5703 Mota de Lana 3M antipolvo	\$ 493,67	0,40%	91,31%	B
0,56 %	20,90%	6003 Filtro para Vapores y Gases	\$ 442,61	0,36%	91,67%	B
0,56 %	21,47%	Sikasil IN Blanco Cartucho 300 ml	\$ 423,60	0,34%	92,01%	B
0,56 %	22,03%	Sikasil E Broce Cart. 300 ml	\$ 322,80	0,26%	92,27%	B
0,56 %	22,60%	Underfill Negro (Sel. Protec) Sec. Rapido G	\$ 295,39	0,24%	92,50%	B
0,56 %	23,16%	Guante de cuero api Amarillo	\$ 278,40	0,22%	92,73%	B
0,56 %	23,73%	Sika Boom 500 ml	\$ 245,40	0,20%	92,93%	B
0,56 %	24,29%	Sika primer 210 1000ml	\$ 233,51	0,19%	93,11%	B
0,56 %	24,86%	Sikasil E Blanco	\$ 229,80	0,18%	93,30%	B
0,56 %	25,42%	Masking Tape Gen. 48mm (2") x 40ydas	\$ 208,17	0,17%	93,47%	B
0,56 %	25,99%	Overol de Gabardina M/Larga Azul T-L	\$ 190,00	0,15%	93,62%	B
0,56 %	26,55%	Sika Primer 206 G+P 1000ml	\$ 186,49	0,15%	93,77%	B
0,56 %	27,12%	Bota de Cuero RHINO C/Punta T-40	\$ 182,45	0,15%	93,92%	B
0,56 %	27,68%	40661-0000 334AF Goggle Salp. Quim. Clara	\$ 180,23	0,15%	94,06%	B
0,56 %	28,25%	6382 Cinta para Molduras 3M 1/2" 20ydas	\$ 178,21	0,14%	94,20%	B
0,56 %	28,81%	Sikaflex 11 FC Blanco	\$ 176,40	0,14%	94,35%	B

0,56 %	29,38%	SikaLastomer 710 Gris Salchicha 600cc	\$ 176,34	0,14%	94,49%	B
0,56 %	29,94%	Guante Examinacion Latex T.G. (M) x Caja	\$ 170,00	0,14%	94,63%	B
0,56 %	30,51%	H9A Orejera Optime 98 Peltor 25DB	\$ 169,68	0,14%	94,76%	B
0,56 %	31,07%	Sika Grout 30Kg	\$ 165,00	0,13%	94,89%	B
0,56 %	31,64%	5997 Pulimento Abrillantador Paso Intermedio	\$ 164,80	0,13%	95,03%	C
0,56 %	32,20%	Lija Fandeli en Metro X-86 # 80-12"	\$ 156,88	0,13%	95,15%	C
0,56 %	32,77%	Cinta Emp. Transparente 48mm (2") x 100Yds	\$ 151,62	0,12%	95,28%	C
0,56 %	33,33%	Sikasil IN Transparente Cart. 300ml	\$ 149,40	0,12%	95,40%	C
0,56 %	33,90%	2022 Lija de Agua 3M Imperial	\$ 143,00	0,12%	95,51%	C
0,56 %	34,46%	H9P3E Orejera Adap/Casco Peltor 23DB	\$ 141,40	0,11%	95,62%	C
0,56 %	35,03%	983-326 Cinta Reflect. Rojo/Blanco 2" x 50	\$ 138,00	0,11%	95,74%	C
0,56 %	35,59%	Pistolas UP 400	\$ 129,90	0,10%	95,84%	C
0,56 %	36,16%	6800S Mascara Full Face	\$ 129,61	0,10%	95,94%	C
0,56 %	36,72%	6727 Plastico de Enmascarar 3.65 x 5mts	\$ 129,60	0,10%	96,05%	C
0,56 %	37,29%	Sikasil IN Negro Cart. 300 ml	\$ 127,08	0,10%	96,15%	C
0,56 %	37,85%	Sikasil-E Negro Cart	\$ 125,76	0,10%	96,25%	C
0,56 %	38,42%	2097 Filtro Polvo Toxico /N/H/OZ	\$ 121,80	0,10%	96,35%	C
0,56 %	38,98%	5N11 Prefiltro	\$ 121,32	0,10%	96,45%	C
0,56 %	39,55%	2021 Lija de Agua 3M Imperial	\$ 120,00	0,10%	96,54%	C
0,56 %	40,11%	Faja Antilumbago Cure Talla M	\$ 118,31	0,10%	96,64%	C
0,56 %	40,68%	Sika activador Frasco 1000ml	\$ 117,99	0,09%	96,73%	C
0,56 %	41,24%	Loctite Silicon Millennium Grey	\$ 117,36	0,09%	96,83%	C

0,56 %	41,81%	Anticorrosivo Negro Imperial Galon	\$ 108,00	0,09%	96,92%	C
0,56 %	42,37%	WD-40 Spray 5.5 Oz. / 155G	\$ 104,64	0,08%	97,00%	C
0,56 %	42,94%	Cinta de tela reflectiva color plata de 1"	\$ 100,00	0,08%	97,08%	C
0,56 %	43,50%	6001 Filtro para Vapores Organicos	\$ 96,74	0,08%	97,16%	C
0,56 %	44,07%	Sellador de Silicon RTV 1200	\$ 90,24	0,07%	97,23%	C
0,56 %	44,63%	92-600 Guante Touch Tuff Talla M C/Par	\$ 90,00	0,07%	97,30%	C
0,56 %	45,20%	39026 Cera para Carro Perfect It 3M	\$ 85,68	0,07%	97,37%	C
0,56 %	45,76%	SikaTop 77 4Kg	\$ 82,14	0,07%	97,44%	C
0,56 %	46,33%	Underfill Negro (Sel. Protec) Sec. Rapido L	\$ 82,12	0,07%	97,50%	C
0,56 %	46,89%	Faja Antilumbago CURE Talla L	\$ 80,28	0,06%	97,57%	C
0,56 %	47,46%	Lija de Estereato Fandeli A080/400	\$ 78,50	0,06%	97,63%	C
0,56 %	48,02%	2308 Masking Tape 18mm x 55mts	\$ 76,80	0,06%	97,69%	C
0,56 %	48,59%	Abrigo de lana cuello tortuga	\$ 75,00	0,06%	97,75%	C
0,56 %	49,15%	37-165 Guante Solvex 15" # 9	\$ 72,88	0,06%	97,81%	C
0,56 %	49,72%	501 Retenedor de Prefiltro	\$ 72,40	0,06%	97,87%	C
0,56 %	50,28%	Sika Primer 206 G+P 250ml	\$ 70,12	0,06%	97,93%	C
0,56 %	50,85%	Lija de Estereato Fandeli A080/150	\$ 70,00	0,06%	97,98%	C
0,56 %	51,41%	Lija de Estearato Fandeli A080/080	\$ 68,00	0,05%	98,04%	C
0,56 %	51,98%	Paño Adhesivo Bondo Amarillo / Azul	\$ 63,00	0,05%	98,09%	C
0,56 %	52,54%	Lija de Estereato Fandeli A080/600	\$ 63,00	0,05%	98,14%	C
0,56 %	53,11%	Millar Guante de Polipropileno x 100 Unid	\$ 62,50	0,05%	98,19%	C
0,56 %	53,67%	Bota Bata Amarilla S/P T-42	\$ 61,20	0,05%	98,24%	C

0,56 %	54,24%	Bota Bata Amarilla S/P T-41	\$ 61,20	0,05%	98,29%	C
0,56 %	54,80%	Lija de Estereato Fandeli A080/320	\$ 61,00	0,05%	98,34%	C
0,56 %	55,37%	764 Cinta de vinil amarilla 2" x 36ydas	\$ 60,84	0,05%	98,39%	C
0,56 %	55,93%	1927-1 Hard Top Blanco STD Susp	\$ 59,77	0,05%	98,44%	C
0,56 %	56,50%	Lija de Estereato Fandeli A080/120	\$ 57,00	0,05%	98,48%	C
0,56 %	57,06%	Anticorrosivo Gris Imperial Galon	\$ 54,00	0,04%	98,52%	C
0,56 %	57,63%	Sikaflex 1a Gris	\$ 53,52	0,04%	98,57%	C
0,56 %	58,19%	I-891 Lente Claro 3M	\$ 52,80	0,04%	98,61%	C
0,56 %	58,76%	Lija de Estearato Fandeli A080/800	\$ 52,50	0,04%	98,65%	C
0,56 %	59,32%	Monotop Empaste Exterior	\$ 51,00	0,04%	98,69%	C
0,56 %	59,89%	Guante de Lana Latex Thomas Bodero	\$ 50,20	0,04%	98,73%	C
0,56 %	60,45%	Sika 1	\$ 49,68	0,04%	98,77%	C
0,56 %	61,02%	Sika Boom Tarro 250 ml	\$ 49,20	0,04%	98,81%	C
0,56 %	61,58%	Abrigo / Sobretudo PVC Cal. 12 T-M	\$ 49,02	0,04%	98,85%	C
0,56 %	62,15%	6004 Filtro para Amoniac	\$ 48,45	0,04%	98,89%	C
0,56 %	62,71%	Guante Examinacion Latex T.G. (M)	\$ 48,00	0,04%	98,93%	C
0,56 %	63,28%	7093 Filtro P100 Polvo / Neblina	\$ 45,60	0,04%	98,97%	C
0,56 %	63,84%	8796 Limpiador de Carburador 3M Aerosol	\$ 44,76	0,04%	99,00%	C
0,56 %	64,41%	1911 Casco Blanco C/Rachet	\$ 41,76	0,03%	99,04%	C
0,56 %	64,97%	1902 Casco Amarillo Susp STD	\$ 41,22	0,03%	99,07%	C
0,56 %	65,54%	Guante de Cuero Napa Nacional	\$ 40,50	0,03%	99,10%	C
0,56 %	66,10%	Sikasil IN Transparente Cart. 300 ml.	\$ 38,38	0,03%	99,13%	C

0,56 %	66,67%	Bota de Cuero RHINO S/Punta T-42	\$ 36,00	0,03%	99,16%	C
0,56 %	67,23%	Guante de Lana Pupo 2 Caras	\$ 36,00	0,03%	99,19%	C
0,56 %	67,80%	Bota de Cuero RHINO S/Punta T-41	\$ 35,15	0,03%	99,22%	C
0,56 %	68,36%	Adhesivo Super 77 24 Onz	\$ 35,10	0,03%	99,25%	C
0,56 %	68,93%	Underfill Brillante (Sel. Protec.) S/R (Lt)	\$ 31,44	0,03%	99,27%	C
0,56 %	69,49%	Botas Cuero Bufalo C/Pta. # 42	\$ 31,25	0,03%	99,30%	C
0,56 %	70,06%	Zapato Bufalo C/P. T-43	\$ 31,25	0,03%	99,32%	C
0,56 %	70,62%	Sikaflex Contruction Self Leveling	\$ 30,20	0,02%	99,35%	C
0,56 %	71,19%	82520 H24M Cabezal Universal P/Casco 3M	\$ 29,88	0,02%	99,37%	C
0,56 %	71,75%	Sika Porcelana Blanco 2Kg	\$ 29,75	0,02%	99,40%	C
0,56 %	72,32%	7502 Mascara Media Drop Down	\$ 28,57	0,02%	99,42%	C
0,56 %	72,88%	Pasamontaña reforzado 2 en 1	\$ 28,50	0,02%	99,44%	C
0,56 %	73,45%	Lija de Estearato Fandeli A080/100	\$ 27,00	0,02%	99,46%	C
0,56 %	74,01%	Sikabond Const. Adhesive Gris	\$ 26,52	0,02%	99,49%	C
0,56 %	74,58%	Lija de Estereato Fandeli A080/220	\$ 26,00	0,02%	99,51%	C
0,56 %	75,14%	Lija de Estearato Fandeli A080/180	\$ 26,00	0,02%	99,53%	C
0,56 %	75,71%	Lija de Estereato Fandeli A080/240	\$ 26,00	0,02%	99,55%	C
0,56 %	76,27%	Lija de Hierro Fandeli Extrag. # 36	\$ 25,00	0,02%	99,57%	C
0,56 %	76,84%	4945 Cinta VHB 1/2" x 36 Ydas	\$ 23,71	0,02%	99,59%	C
0,56 %	77,40%	Empaste para interiores. 20k	\$ 23,46	0,02%	99,61%	C
0,56 %	77,97%	8511 Mascarilla N95 P/N Valvulado	\$ 22,70	0,02%	99,62%	C
0,56 %	78,53%	37-175 Guante Solvex 13" # 9	\$ 21,48	0,02%	99,64%	C

0,56 %	79,10%	Guante de Asbesto	\$ 20,00	0,02%	99,66%	C
0,56 %	79,66%	Faja Antilumbago Cure Talla XL	\$ 19,22	0,02%	99,67%	C
0,56 %	80,23%	93-311 Guante Nitrilite Talla L	\$ 18,50	0,01%	99,69%	C
0,56 %	80,79%	Delantal PCV C-14 Amarillo 100 X	\$ 18,00	0,01%	99,70%	C
0,56 %	81,36%	Chalecos Poliester Verde	\$ 17,53	0,01%	99,72%	C
0,56 %	81,92%	1271 Tapon C/Cordon y Caja	\$ 17,10	0,01%	99,73%	C
0,56 %	82,49%	Delantal de Cuero Para Soldar	\$ 16,56	0,01%	99,74%	C
0,56 %	83,05%	82701 WP96 Visor Claro Polic. 3M	\$ 16,17	0,01%	99,76%	C
0,56 %	83,62%	Cinta Masking de papel 18 x 40 cm	\$ 15,01	0,01%	99,77%	C
0,56 %	84,18%	Lija de agua Fandeli C-99 150 Sic	\$ 15,00	0,01%	99,78%	C
0,56 %	84,75%	Cinta Masking verde 233+ 1/4 x 55m	\$ 14,16	0,01%	99,79%	C
0,56 %	85,31%	Chaleco reflectivo 3M Malla Naranja	\$ 13,57	0,01%	99,80%	C
0,56 %	85,88%	Chaleco reflectivo 3M Malla Verde	\$ 13,57	0,01%	99,81%	C
0,56 %	86,44%	Esmalte Alta Temp. Negro	\$ 13,56	0,01%	99,83%	C
0,56 %	87,01%	Chalecos Poliester Naranja	\$ 13,50	0,01%	99,84%	C
0,56 %	87,57%	Lija de agua Fandeli A-99 240 Sic	\$ 13,00	0,01%	99,85%	C
0,56 %	88,14%	Esmalte Negro Brillante	\$ 12,24	0,01%	99,86%	C
0,56 %	88,70%	Esmalte Blanco Brillante	\$ 12,24	0,01%	99,87%	C
0,56 %	89,27%	Gorro de Malla Negro	\$ 12,00	0,01%	99,88%	C
0,56 %	89,83%	1912 Casco Amarillo 3M C/Rachet	\$ 10,70	0,01%	99,88%	C
0,56 %	90,40%	1270 Tapon de Caucho C / Cordon	\$ 10,68	0,01%	99,89%	C
0,56 %	90,96%	I-604 Lente oscuro IM604000011	\$ 10,12	0,01%	99,90%	C

0,56 %	91,53%	Gafas Transparentes economicas	\$ 10,08	0,01%	99,91%	C
0,56 %	92,09%	Esmalte Cromado Plata	\$ 9,39	0,01%	99,92%	C
0,56 %	92,66%	Mascarilla Corriente	\$ 9,00	0,01%	99,92%	C
0,56 %	93,22%	1100 Tapon de espuma s/cordon	\$ 9,00	0,01%	99,93%	C
0,56 %	93,79%	Super Bonder - La Brujita Original	\$ 9,00	0,01%	99,94%	C
0,56 %	94,35%	Guantes Master Industrial C-40 Largo	\$ 9,00	0,01%	99,95%	C
0,56 %	94,92%	Masking Tape Gen. 12mm (1/2") x 40ydas	\$ 8,80	0,01%	99,95%	C
0,56 %	95,48%	Lija de Agua 3M. 9" x 11". Grano 360	\$ 8,64	0,01%	99,96%	C
0,56 %	96,05%	Lija de Agua # 150	\$ 8,64	0,01%	99,97%	C
0,56 %	96,61%	Esmalte Fosforecente Amarillo	\$ 8,40	0,01%	99,97%	C
0,56 %	97,18%	Esmalte Fosforecente Verde	\$ 8,40	0,01%	99,98%	C
0,56 %	97,74%	13253 Lente Maxim Black Frame Ambar	\$ 8,20	0,01%	99,99%	C
0,56 %	98,31%	Esmalte Cromado Oro 18K	\$ 6,70	0,01%	99,99%	C
0,56 %	98,87%	Lija Fandeli en metro X-86 # 50 - 12"	\$ 4,44	0,00%	100,00%	C
0,56 %	99,44%	Lija Fandeli en metro X-86 # 60 - 12"	\$ 3,60	0,00%	100,00%	C
0,56 %	100,00 %	37-175 Guante Solvex 13" # 10	\$ 1,66	0,00%	100,00 %	C
\$ 124.263,13						

ANEXO D: CLASIFICACIÓN ABC INVENTARIO

CLASIFICACIÓN ABC INVENTARIO - 1º TRIMESTRE 2011						
% Prod.	% Acum.Prod.	Descripción	Costo Prod.	% de Costo Prod.	% Acum. De Costo de Prod.	Categoría
0,45%	0,45%	Lijadora Pulidora DeWALT 7" / 9"	\$ 250,00	12,32%	12,32%	A
0,45%	0,90%	4863 Cinta Piel de Gallina	\$ 128,00	6,31%	18,63%	A
0,45%	1,35%	983-326 Cinta Reflect. Rojo/Blanco 2" x 50	\$ 120,58	5,94%	24,57%	A
0,45%	1,80%	Cinta de tela reflectiva color plata de 1"	\$ 85,00	4,19%	28,76%	A
0,45%	2,25%	Sika Primer 206 G+P 1000ml	\$ 70,95	3,50%	32,25%	A
0,45%	2,70%	Alfombra Nomad Granito 1.22M	\$ 67,56	3,33%	35,58%	A
0,45%	3,15%	6736 Scotch Steel Gray 36" x 100FT	\$ 52,90	2,61%	38,19%	A
0,45%	3,60%	Pistola Manual AJ9206	\$ 48,68	2,40%	40,59%	A
0,45%	4,05%	Sika primer 210 1000ml	\$ 39,62	1,95%	42,54%	A
0,45%	4,50%	Pistolas UP 400	\$ 38,25	1,88%	44,43%	A
0,45%	4,95%	5974 Perfect - It II Pulimento Fino Poli Galon.	\$ 38,24	1,88%	46,31%	A
0,45%	5,41%	Bota de Cuero C/Pta. Kondor # 40	\$ 31,88	1,57%	47,88%	A
0,45%	5,86%	6086 Perfect It Rubbing Compound Galon	\$ 29,76	1,47%	49,35%	A
0,45%	6,31%	Zapato Viasa C/P.	\$ 29,50	1,45%	50,80%	A
0,45%	6,76%	Bota de Cuero RHINO C/Punta T-40	\$ 29,50	1,45%	52,26%	A

0,45%	7,21%	Sika activador Frasco 1000ml	\$ 28,35	1,40%	53,65%	A
0,45%	7,66%	43-113 Guante Mercury # 10	\$ 26,56	1,31%	54,96%	A
0,45%	8,11%	7502 Mascara Media Drop Down	\$ 22,74	1,12%	56,08%	A
0,45%	8,56%	Botines de Cuero C/P 42	\$ 20,59	1,01%	57,10%	A
0,45%	9,01%	5703 Mota de Lana 3M antipolvo	\$ 20,00	0,99%	58,08%	A
0,45%	9,46%	H10P3E Orejera Peltor Optime 105 P/Casco	\$ 17,51	0,86%	58,95%	A
0,45%	9,91%	Sikacryl Blanco 5Kg.	\$ 17,19	0,85%	59,79%	A
0,45%	10,36%	Cinta 27 Fibra de Vidrio	\$ 14,15	0,70%	60,49%	A
0,45%	10,81%	42-474 Guante Crusader Flex # 9	\$ 13,64	0,67%	61,16%	A
0,45%	11,26%	Domino Antic. Blanco Brillante	\$ 13,20	0,65%	61,81%	A
0,45%	11,71%	Domino Esmalte Azul Español	\$ 12,29	0,61%	62,42%	A
0,45%	12,16%	H9P3E Orejera Adap/Casco Peltor 23DB	\$ 12,27	0,60%	63,02%	A
0,45%	12,61%	Chaleco reflectivo 3M Malla Verde	\$ 12,00	0,59%	63,61%	A
0,45%	13,06%	Domino Esmalte Blanco Brillante	\$ 11,96	0,59%	64,20%	A
0,45%	13,51%	Domino Esmalte Blanco Mate	\$ 11,95	0,59%	64,79%	A
0,45%	13,96%	H9A Orejera Optime 98 Peltor 25DB	\$ 11,82	0,58%	65,38%	A
0,45%	14,41%	Domino Anticorrosivo Negro Brillante	\$ 11,46	0,56%	65,94%	A
0,45%	14,86%	Chaleco reflectivo 3M Malla Naranja	\$ 11,30	0,56%	66,50%	A

0,45%	15,32%	5973 Perfect - It II Pulimento Fino Litro	\$ 11,18	0,55%	67,05%	A
0,45%	15,77%	Domino Ant. Rojo Mercedes Benz	\$ 11,14	0,55%	67,60%	A
0,45%	16,22%	Bota Safety Hidro S/Pta. Amar. T-43	\$ 10,96	0,54%	68,14%	A
0,45%	16,67%	6002 Filtro Gases Acidos	\$ 10,63	0,52%	68,66%	A
0,45%	17,12%	6382 Cinta para Molduras 3M 1/2" 20ydas	\$ 10,47	0,52%	69,18%	A
0,45%	17,57%	Sikaflex 252 Negro Salchicha	\$ 10,39	0,51%	69,69%	A
0,45%	18,02%	Novo Fill/Paletizar 15" x 2000FT"	\$ 10,07	0,50%	70,19%	A
0,45%	18,47%	Anticorrosivo Blanco Imperial	\$ 9,99	0,49%	70,68%	A
0,45%	18,92%	Domino Esmalte Rojo Fiesta	\$ 9,96	0,49%	71,17%	A
0,45%	19,37%	Domino Esmalte Verde Cromo	\$ 9,96	0,49%	71,66%	A
0,45%	19,82%	6200S Mascara Media Cara	\$ 9,94	0,49%	72,15%	A
0,45%	20,27%	Domino Pint. Ant. Mate Gris	\$ 9,88	0,49%	72,64%	A
0,45%	20,72%	Underfill Negro (Sel. Protec) Sec. Rapido G	\$ 9,84	0,48%	73,12%	A
0,45%	21,17%	Orejera para adaptar a casco Libus	\$ 9,75	0,48%	73,60%	A
0,45%	21,62%	Domino Ant. Naranja Brillante	\$ 9,28	0,46%	74,06%	A
0,45%	22,07%	Anticorrosivo Negro Imperial Galon	\$ 9,27	0,46%	74,52%	A
0,45%	22,52%	11356-0000 Lente Claro Light Vision	\$ 8,98	0,44%	74,96%	A
0,45%	22,97%	Anticorrosivo Oxido Rojo Imperial (G)	\$ 8,79	0,43%	75,39%	A

0,45%	23,42%	Sikaflex 221 Blanco Salchicha	\$ 8,75	0,43%	75,82%	A
0,45%	23,87%	1911 Casco Blanco C/Rachet	\$ 8,62	0,42%	76,25%	A
0,45%	24,32%	Anticorrosivo Gris Imperial Galon	\$ 8,33	0,41%	76,66%	A
0,45%	24,77%	6003 Filtro para Vapores y Gases	\$ 8,12	0,40%	77,06%	A
0,45%	25,23%	6004 Filtro para Amoniaco	\$ 8,00	0,39%	77,45%	A
0,45%	25,68%	Faja Antilumbago Cure Talla S.	\$ 7,98	0,39%	77,85%	A
0,45%	26,13%	Faja Antilumbago CURE Talla L	\$ 7,80	0,38%	78,23%	A
0,45%	26,58%	Bota de Caucho Nac. Amarilla # 38	\$ 7,80	0,38%	78,61%	A
0,45%	27,03%	Faja Antilumbago Cure Talla M.	\$ 7,80	0,38%	79,00%	A
0,45%	27,48%	6001 Filtro para Vapores Organicos	\$ 7,66	0,38%	79,38%	A
0,45%	27,93%	Sikaflex 221 Gris Salchicha	\$ 7,59	0,37%	79,75%	A
0,45%	28,38%	Sikaflex 221 Negro Salchicha	\$ 7,59	0,37%	80,12%	B
0,45%	28,83%	Bota de PVC 4x4 Amarilla T-40	\$ 7,50	0,37%	80,49%	B
0,45%	29,28%	Bota de PVC 4x4 Amarilla T-41	\$ 7,50	0,37%	80,86%	B
0,45%	29,73%	Bota de PVC 4x4 Amarilla T-42	\$ 7,50	0,37%	81,23%	B
0,45%	30,18%	A40 Traje Kleenguard Talla L	\$ 7,23	0,36%	81,59%	B
0,45%	30,63%	A40 Traje Kleenguard Talla XL	\$ 7,23	0,36%	81,95%	B
0,45%	31,08%	Sikaflex 260 N Negro Salchicha 600ml.	\$ 7,20	0,35%	82,30%	B
0,45%	31,53%	Tratamiento para Diesel 32 Oz.	\$ 7,14	0,35%	82,65%	B

0,45%	31,98%	16617-00000 Dust Gogglegear W/Strap	\$ 6,96	0,34%	82,99%	B
0,45%	32,43%	Traje Tyvek Blanco Talla L	\$ 6,90	0,34%	83,33%	B
0,45%	32,88%	13253 Lente Maxim Black Frame Ambar	\$ 6,84	0,34%	83,67%	B
0,45%	33,33%	Sikasil 3180 Transparente Cart. 300 ml.	\$ 6,78	0,33%	84,01%	B
0,45%	33,78%	Sikaflex 252 negro Cartucho	\$ 6,70	0,33%	84,34%	B
0,45%	34,23%	23 Cinta Autofundente 19mm x 9.10mts.	\$ 6,67	0,33%	84,66%	B
0,45%	34,68%	Bota de Caucho Negras Nac. # 40	\$ 6,55	0,32%	84,99%	B
0,45%	35,14%	Poncho de PVC Amarillo Cal. 12	\$ 6,29	0,31%	85,30%	B
0,45%	35,59%	Faja Antilumbago HUSKY Talla S	\$ 6,25	0,31%	85,61%	B
0,45%	36,04%	Botas Master 4x4 Talla 38	\$ 6,00	0,30%	85,90%	B
0,45%	36,49%	Botas Master 4x4 T 39	\$ 6,00	0,30%	86,20%	B
0,45%	36,94%	Botas Master 4x4 T 40	\$ 6,00	0,30%	86,49%	B
0,45%	37,39%	Botas Master 4x4 T 41	\$ 6,00	0,30%	86,79%	B
0,45%	37,84%	Delantal Color Negro	\$ 5,75	0,28%	87,07%	B
0,45%	38,29%	Guante de Nitrilo de 18"	\$ 5,70	0,28%	87,35%	B
0,45%	38,74%	Delantal Lona Concord Azul	\$ 5,58	0,27%	87,63%	B
0,45%	39,19%	4510 Traje 3M Tipo 5/6 Blanco Talla L	\$ 5,40	0,27%	87,89%	B
0,45%	39,64%	8512 Mascarilla Polvos Toxicos / Neblina	\$ 5,35	0,26%	88,16%	B

0,45%	40,09%	Sikaflex 227 Blanco Cartucho	\$ 5,30	0,26%	88,42%	B
0,45%	40,54%	633 Cinta Transferible 48mm x 50mts	\$ 5,18	0,26%	88,67%	B
0,45%	40,99%	Careta de Soldar Afrox	\$ 5,00	0,25%	88,92%	B
0,45%	41,44%	Sikaflex 221 Negro Cartucho	\$ 5,00	0,25%	89,17%	B
0,45%	41,89%	Sikaflex 221 Blanco Cartucho	\$ 4,93	0,24%	89,41%	B
0,45%	42,34%	82701 WP96 Visor Claro Polic. 3M	\$ 4,74	0,23%	89,64%	B
0,45%	42,79%	Guante de Nitrilo de 15"	\$ 4,49	0,22%	89,86%	B
0,45%	43,24%	8955 Full System Cleaner 3M	\$ 4,41	0,22%	90,08%	B
0,45%	43,69%	Sikaflex 256 Salchicha 400ml	\$ 4,39	0,22%	90,30%	B
0,45%	44,14%	Grasa Blanca 11 Oz.	\$ 4,31	0,21%	90,51%	B
0,45%	44,59%	Armorall Limpieza Llantas 20 Oz.	\$ 4,29	0,21%	90,72%	B
0,45%	45,05%	Sikaflex 256 Negro Cartucho	\$ 4,17	0,21%	90,93%	B
0,45%	45,50%	Limpiador contacto electronico 11 Oz.	\$ 4,00	0,20%	91,12%	B
0,45%	45,95%	Guante de Lana Rojo Tipo Japones	\$ 3,98	0,20%	91,32%	B
0,45%	46,40%	I-604 Lente oscuro IM604000011	\$ 3,95	0,19%	91,52%	B
0,45%	46,85%	Lubricante de Silicon 10 Oz.	\$ 3,85	0,19%	91,70%	B
0,45%	47,30%	Delantal PCV C-14 Amarillo 100 X	\$ 3,80	0,19%	91,89%	B
0,45%	47,75%	Guante de Cuero Extra Largo	\$ 3,77	0,19%	92,08%	B
0,45%	48,20%	11560-00000-20 Lente Virtual Plus Gris	\$ 3,74	0,18%	92,26%	B

0,45%	48,65%	11559 Lente Virtual Plus Clara C/Correa	\$ 3,74	0,18%	92,45%	B
0,45%	49,10%	Guante Isotermico Naranja P/Frio	\$ 3,74	0,18%	92,63%	B
0,45%	49,55%	Loctite Silicon Millennium Grey	\$ 3,62	0,18%	92,81%	B
0,45%	50,00%	Chalecos Poliester Verde	\$ 3,50	0,17%	92,98%	B
0,45%	50,45%	Guante de Cuero Api Rojo	\$ 3,46	0,17%	93,15%	B
0,45%	50,90%	Limpiador Partes/Frenos 15 Oz.	\$ 3,39	0,17%	93,32%	B
0,45%	51,35%	2071 Disco Polvo / Neblina	\$ 3,30	0,16%	93,48%	B
0,45%	51,80%	Guantes Master PVC Largo 45cms. 9	\$ 3,25	0,16%	93,64%	B
0,45%	52,25%	Desengrasador Motor C30 16 Oz.	\$ 3,22	0,16%	93,80%	B
0,45%	52,70%	Guante de Lana Latex Thomas Bodero	\$ 3,20	0,16%	93,96%	B
0,45%	53,15%	27-607 Guante Hycron # 9 Puño abierto	\$ 3,12	0,15%	94,11%	B
0,45%	53,60%	27-600 Guante Hycron Talla 8	\$ 3,12	0,15%	94,27%	B
0,45%	54,05%	Sikasil IN Transparente Cart. 300 ml.	\$ 3,11	0,15%	94,42%	B
0,45%	54,50%	Orejera Crews Tipo Diadema Taiwan 25	\$ 3,10	0,15%	94,57%	B
0,45%	54,95%	Sikasil IN Negro Cart. 300 ml.	\$ 3,10	0,15%	94,72%	B
0,45%	55,41%	Delantal de Cuero Para Soldar	\$ 3,00	0,15%	94,87%	B
0,45%	55,86%	Mangas de Cuero Nacional	\$ 3,00	0,15%	95,02%	C
0,45%	56,31%	Arrancador de Motor CYCLO C-100 10.5 Oz.	\$ 3,00	0,15%	95,17%	C

0,45%	56,76%	27-602 Guante Hycron Talla 8	\$ 2,97	0,15%	95,31%	C
0,45%	57,21%	Limpiador de Carburador 13 Oz.	\$ 2,76	0,14%	95,45%	C
0,45%	57,66%	8796 Limpiador de Carburador 3M Aerosol	\$ 2,71	0,13%	95,58%	C
0,45%	58,11%	11-600 Guante Hyflex Lite # 9	\$ 2,66	0,13%	95,72%	C
0,45%	58,56%	Covering Tape 90 cm x 20 mts.	\$ 2,60	0,13%	95,84%	C
0,45%	59,01%	Freezetone Aditivo Galón Eco-01	\$ 2,56	0,13%	95,97%	C
0,45%	59,46%	5990 Perfect It Abrillantador 3M	\$ 2,55	0,13%	96,10%	C
0,45%	59,91%	5973 Perfect It Pulimento 3M Present. 250ml.	\$ 2,55	0,13%	96,22%	C
0,45%	60,36%	12-212 Guante Petroflex # 10	\$ 2,53	0,12%	96,35%	C
0,45%	60,81%	6281B Arnes para Mascarilla 6200	\$ 2,49	0,12%	96,47%	C
0,45%	61,26%	Guante de Lana Palma de Nitrilo Gris	\$ 2,32	0,11%	96,58%	C
0,45%	61,71%	Sikasil E Transparente Cart.	\$ 2,28	0,11%	96,69%	C
0,45%	62,16%	Sikasil E Blanco	\$ 2,28	0,11%	96,81%	C
0,45%	62,61%	8247 Mascarilla P/N/H/VO	\$ 2,24	0,11%	96,92%	C
0,45%	63,06%	WD-40 Spray 5.5 Oz. / 155G.	\$ 2,18	0,11%	97,03%	C
0,45%	63,51%	Covering Tape 65 cm x 20 mts.	\$ 2,06	0,10%	97,13%	C
0,45%	63,96%	Guantes de Cuero Largo Reforzado	\$ 2,00	0,10%	97,23%	C
0,45%	64,41%	Guantes Tipo Operador	\$ 2,00	0,10%	97,32%	C

0,45%	64,86%	40661-0000 334AF Goggle Salp. Quim. Clara	\$ 1,98	0,10%	97,42%	C
0,45%	65,32%	Guante de Cuero Corto Reforzado	\$ 1,88	0,09%	97,51%	C
0,45%	65,77%	Guante de Cuero Largo Reforzado	\$ 1,88	0,09%	97,61%	C
0,45%	66,22%	Guantes de Cuero Corto Reforzado	\$ 1,88	0,09%	97,70%	C
0,45%	66,67%	I-891 Lente oscuro 3M IM891000013	\$ 1,83	0,09%	97,79%	C
0,45%	67,12%	I-891 Lente Claro 3M	\$ 1,83	0,09%	97,88%	C
0,45%	67,57%	Guantes Master Industrial C-40 Largo	\$ 1,80	0,09%	97,97%	C
0,45%	68,02%	Guantes de Cuero Largo	\$ 1,77	0,09%	98,06%	C
0,45%	68,47%	37-175 Guante Solvex 13" # 10	\$ 1,52	0,07%	98,13%	C
0,45%	68,92%	37-175 Guante Solvex 13" # 9	\$ 1,49	0,07%	98,20%	C
0,45%	69,37%	1271 Tapon C/Cordon y Caja	\$ 1,46	0,07%	98,28%	C
0,45%	69,82%	37-175 Guante Solvex 13" Talla # 8	\$ 1,43	0,07%	98,35%	C
0,45%	70,27%	Guantes de Cuero Corto	\$ 1,40	0,07%	98,42%	C
0,45%	70,72%	Cinta Masking verde 233+ 3/4 x 55mts.	\$ 1,40	0,07%	98,48%	C
0,45%	71,17%	11326-0000 Lente Claro Virtual	\$ 1,35	0,07%	98,55%	C
0,45%	71,62%	P40 Hookit 7H Verde 25 Discos	\$ 1,31	0,06%	98,62%	C
0,45%	72,07%	Guantes Master Industrial C-40 Corto	\$ 1,30	0,06%	98,68%	C
0,45%	72,52%	Guante Caucho Negro Corto	\$ 1,27	0,06%	98,74%	C
0,45%	72,97%	5N11 Prefiltro	\$ 1,24	0,06%	98,80%	C

0,45%	73,42%	2308 Masking Tape 18mm x 55mts	\$ 1,23	0,06%	98,86%	C
0,45%	73,87%	Guante de Lana Pupo 2 Caras	\$ 1,10	0,05%	98,92%	C
0,45%	74,32%	Guante de Lana Rojo Reforzado Taiwan	\$ 1,10	0,05%	98,97%	C
0,45%	74,77%	Gafa de Seguridad Clara	\$ 1,03	0,05%	99,02%	C
0,45%	75,23%	501 Retenedor de Prefiltro	\$ 0,96	0,05%	99,07%	C
0,45%	75,68%	Cinta Masking verde 233+ 1/4 x 55m.	\$ 0,94	0,05%	99,12%	C
0,45%	76,13%	Super Bonder - La Brujita Original	\$ 0,90	0,04%	99,16%	C
0,45%	76,58%	Guante Master Amarillo Talla 7 1/2	\$ 0,87	0,04%	99,20%	C
0,45%	77,03%	Paño Adhesivo Bondo Amarillo / Azul	\$ 0,86	0,04%	99,25%	C
0,45%	77,48%	Sellador de Radiador 3/4 Oz.	\$ 0,82	0,04%	99,29%	C
0,45%	77,93%	1270 Tapon de Caucho C / Cordon	\$ 0,76	0,04%	99,32%	C
0,45%	78,38%	9210 Mascarilla Particulas Polvo y Neblina	\$ 0,70	0,03%	99,36%	C
0,45%	78,83%	Cinta Masking de papel 18 x 40 cm.	\$ 0,63	0,03%	99,39%	C
0,45%	79,28%	Mascarilla Desechble SH 2550	\$ 0,61	0,03%	99,42%	C
0,45%	79,73%	Guante Master Amarillo Talla 8	\$ 0,61	0,03%	99,45%	C
0,45%	80,18%	8210 Mascarilla Polvo y Neblina	\$ 0,60	0,03%	99,48%	C
0,45%	80,63%	Mascarilla Polvo Desechable SH 9550	\$ 0,56	0,03%	99,51%	C
0,45%	81,08%	2021 Lija de Agua 3M Imperial	\$ 0,40	0,02%	99,53%	C

0,45%	81,53%	2022 Lija de Agua 3M Imperial	\$ 0,40	0,02%	99,55%	C
0,45%	81,98%	2023 Lija de agua 3M Imperial	\$ 0,40	0,02%	99,57%	C
0,45%	82,43%	2000A Lija de Agua 3M Imperial	\$ 0,40	0,02%	99,59%	C
0,45%	82,88%	2500 Lija de Agua 3M Imperial	\$ 0,40	0,02%	99,61%	C
0,45%	83,33%	2043 Lija 3M 228mm x 279mm	\$ 0,40	0,02%	99,62%	C
0,45%	83,78%	2040 Lija 3M 228mm x 279mm	\$ 0,40	0,02%	99,64%	C
0,45%	84,23%	2036 Lija 3M 228mm x 279mm	\$ 0,40	0,02%	99,66%	C
0,45%	84,68%	2035 Lijas 3M 228mm x 279mm	\$ 0,40	0,02%	99,68%	C
0,45%	85,14%	301T Cinta de Empaque Transp. 48mm x 40m	\$ 0,38	0,02%	99,70%	C
0,45%	85,59%	Lija de hierro Grano 30-4	\$ 0,38	0,02%	99,72%	C
0,45%	86,04%	93-311 Guante Nitrilite Talla L	\$ 0,31	0,02%	99,74%	C
0,45%	86,49%	301T Cinta Empaque Transp. 48mm x 30mts	\$ 0,27	0,01%	99,75%	C
0,45%	86,94%	92-600 Guante Touch Tuff Talla M C/Par.	\$ 0,26	0,01%	99,76%	C
0,45%	87,39%	Lija de Agua Fandeli C-99 080 SIC	\$ 0,25	0,01%	99,78%	C
0,45%	87,84%	Lija de Agua Fandeli C-99 100 SIC	\$ 0,24	0,01%	99,79%	C
0,45%	88,29%	Lija de Agua # 80	\$ 0,23	0,01%	99,80%	C
0,45%	88,74%	Lija de Agua # 150	\$ 0,23	0,01%	99,81%	C
0,45%	89,19%	Lija de Agua # 240	\$ 0,23	0,01%	99,82%	C
0,45%	89,64%	Lija al Agua 3M. 9" x 11". Grano 80	\$ 0,23	0,01%	99,83%	C

0,45%	90,09%	Lija al Agua 3M. 9" x 11". Grano 150	\$ 0,23	0,01%	99,84%	C
0,45%	90,54%	Lija al Agua 3M. 9" x 11". Grano 220	\$ 0,23	0,01%	99,86%	C
0,45%	90,99%	Lija al Agua 3M. 9" x 11". Grano 240	\$ 0,23	0,01%	99,87%	C
0,45%	91,44%	Lija de Agua 3M. 9" x 11". Grano 360	\$ 0,23	0,01%	99,88%	C
0,45%	91,89%	Lija al Agua 3M. 9" x 11". Grano 600	\$ 0,23	0,01%	99,89%	C
0,45%	92,34%	Lija de agua Fandeli A-99 240 Sic	\$ 0,20	0,01%	99,90%	C
0,45%	92,79%	Lija de Agua Fandeli A-99 360 SIC	\$ 0,20	0,01%	99,91%	C
0,45%	93,24%	Lija de agua Fandeli A-99 400 Sic	\$ 0,20	0,01%	99,92%	C
0,45%	93,69%	Lija de agua Fandeli C-99 150 Sic	\$ 0,19	0,01%	99,93%	C
0,45%	94,14%	Lija de Estereato Fandeli A080/150	\$ 0,19	0,01%	99,94%	C
0,45%	94,59%	Guante esterelizado NIPRO Talla 7	\$ 0,18	0,01%	99,95%	C
0,45%	95,05%	Lija de Agua Fandeli A-99 600 SIC	\$ 0,18	0,01%	99,96%	C
0,45%	95,50%	Lija de Estereato Fandeli A080/240	\$ 0,18	0,01%	99,96%	C
0,45%	95,95%	Lija de Estereato Fandeli A080/400	\$ 0,18	0,01%	99,97%	C
0,45%	96,40%	Guante de Examinacion Nitrilo T.G. (M)	\$ 0,10	0,00%	99,98%	C
0,45%	96,85%	Guante Examinacion Nitrilo T.G. (XL)	\$ 0,10	0,00%	99,98%	C
0,45%	97,30%	Mascarilla Desechable Medica	\$ 0,09	0,00%	99,99%	C
0,45%	97,75%	Mascarilla Corriente	\$ 0,09	0,00%	99,99%	C
0,45%	98,20%	Guante Quirurgico T.G. Lila (XL)	\$ 0,07	0,00%	100,00%	C

0,45%	98,65%	Gorro desechable blanco	\$ 0,05	0,00%	100,00%	C
0,45%	99,10%	Guante Examinacion Latex T.G. (M)	\$ 0,05	0,00%	100,00%	C
0,45%	99,55%	Alfombra para Hotel	\$ -	0,00%	100,00%	C
0,45%	100,00%	Incluye corte de 1,22x1.25 Largo	\$ -	0,00%	100,00%	C
\$ 2.029,26						

CLASIFICACIÓN ABC INVENTARIO - 2º TRIMESTRE 2011						
% Prod.	% Acum.ProD.	Descripción	Costo Prod.	% de Costo Prod.	% Acum. De Costo de Prod.	Categoría
0,18%	0,18%	Sikaflex 256 Negro Cartucho	4.495,26	16,50%	16,50%	A
0,18%	0,36%	5990 Perfect It Abrillantador 3M	2.164,95	7,95%	24,45%	A
0,18%	0,54%	Cinta Masking verde 233+ 3/4 x 55mts.	1.367,80	5,02%	29,47%	A
0,18%	0,72%	Sikaflex 552 Blanco Salchicha	967,78	3,55%	33,02%	A
0,18%	0,90%	WD-40 Spray 5.5 Oz. / 155G.	793,52	2,91%	35,93%	A
0,18%	1,08%	Sikaflex 221 Gris Salchicha	672	2,47%	38,40%	A
0,18%	1,26%	5973 Perfect It Pulimento 3M Present. 250ml.	593,6	2,18%	40,58%	A
0,18%	1,44%	Anticorrosivo Blanco Imperial	580	2,13%	42,71%	A
0,18%	1,62%	5703 Mota de Lana 3M antipolvo	560	2,06%	44,76%	A
0,18%	1,80%	Lija de Agua 3M. 9" x 11". Grano 360	529	1,94%	46,70%	A

0,18%	1,98%	Sikaflex 552 Hibrido Salchicha 600	434,8	1,60%	48,30%	A
0,18%	2,16%	8210 Mascarilla Polvo y Neblina	398,16	1,46%	49,76%	A
0,18%	2,34%	2021 Lija de Agua 3M Imperial	387,2	1,42%	51,18%	A
0,18%	2,52%	Lija de hierro Grano 30-4	370,5	1,36%	52,54%	A
0,18%	2,70%	Sikaflex 256 Salchicha 400ml	359,48	1,32%	53,86%	A
0,18%	2,88%	Pistola Manual AJ9206	357,77	1,31%	55,18%	A
0,18%	3,06%	SikaLastomer 710 Gris Salchicha 600cc.	355,5	1,30%	56,48%	A
0,18%	3,24%	6200S Mascara Media Cara	319,36	1,17%	57,65%	A
0,18%	3,42%	Anticorrosivo Minio Azarcon Galon	302,25	1,11%	58,76%	A
0,18%	3,60%	Anticorrosivo Negro Imperial Galon	296,64	1,09%	59,85%	A
0,18%	3,78%	Anticorrosivo Gris Imperial Galon	296,32	1,09%	60,94%	A
0,18%	3,96%	Sikaflex 227 Blanco Cartucho	289,56	1,06%	62,00%	A
0,18%	4,14%	Lija al Agua 3M. 9" x 11". Grano 80	287,5	1,06%	63,06%	A
0,18%	4,32%	2500 Lija de Agua 3M Imperial	279,2	1,02%	64,08%	A
0,18%	4,50%	Pistola Neumatica BJ9136 Salchi.	277,08	1,02%	65,10%	A
0,18%	4,68%	Sikaflex 221 Negro Cartucho	253,44	0,93%	66,03%	A
0,18%	4,86%	Lijadora Pulidora DeWALT 7" / 9"	250	0,92%	66,95%	A
0,18%	5,05%	Sikaflex 252 negro Cartucho	237,91	0,87%	67,82%	A
0,18%	5,23%	20208 Maquina Lijadora 3M	220	0,81%	68,63%	A

0,18%	5,41%	Domino Esmalte Blanco Brillante	215,28	0,79%	69,42%	A
0,18%	5,59%	Guante Examinacion Latex T.G. (M)	196	0,72%	70,14%	A
0,18%	5,77%	Domino Anticorrosivo Negro Brillante	185,76	0,68%	70,82%	A
0,18%	5,95%	2022 Lija de Agua 3M Imperial	184,5	0,68%	71,50%	A
0,18%	6,13%	Sikaflex 221 Blanco Salchicha	184,2	0,68%	72,17%	A
0,18%	6,31%	Domino Esmalte Verde Cromo	179,28	0,66%	72,83%	A
0,18%	6,49%	Cinta de tela reflectiva color plata de 1"	170	0,62%	73,45%	A
0,18%	6,67%	Sikasil-E Negro Cart.	164,16	0,60%	74,06%	A
0,18%	6,85%	Sikaflex 252 Negro Salchicha	164,1	0,60%	74,66%	A
0,18%	7,03%	Sikaflex 260 N Negro Salchicha 600ml.	159,6	0,59%	75,24%	A
0,18%	7,21%	Loctite Silicon Millennium Grey	144,8	0,53%	75,78%	A
0,18%	7,39%	Limpiador de Carburador 13 Oz.	143,52	0,53%	76,30%	A
0,18%	7,57%	Sikaflex 227 Negro cartucho	140,5	0,52%	76,82%	A
0,18%	7,75%	Lija al Agua 3M. 9" x 11". Grano 150	138	0,51%	77,33%	A
0,18%	7,93%	7502 Mascara Media Drop Down	137,16	0,50%	77,83%	A
0,18%	8,11%	Mascarilla Desechable Medica	121,5	0,45%	78,27%	A
0,18%	8,29%	983-326 Cinta Reflect. Rojo/Blanco 2" x 50	120,58	0,44%	78,72%	A
0,18%	8,47%	PN16570 3M Accuspray (TM) Spray - Kit	120	0,44%	79,16%	A

0,18%	8,65%	1271 Tapon C/Cordon y Caja	119,72	0,44%	79,60%	A
0,18%	8,83%	Limpiador Partes/Frenos 15 Oz.	115,26	0,42%	80,02%	B
0,18%	9,01%	Anticorrosivo Oxido Rojo Imperial (G)	114,27	0,42%	80,44%	B
0,18%	9,19%	633 Cinta Transferible 48mm x 50mts	113,96	0,42%	80,86%	B
0,18%	9,37%	Paño Adhesivo Bondo Amarillo / Azul	113,52	0,42%	81,27%	B
0,18%	9,55%	5973 Perfect - It II Pulimento Fino Litro	111,8	0,41%	81,69%	B
0,18%	9,73%	Sikasil IN Negro Cart. 300 ml.	111,6	0,41%	82,09%	B
0,18%	9,91%	Cinta Masking verde 233+ 1/4 x 55m.	110,92	0,41%	82,50%	B
0,18%	10,09%	Domino Pint. Ant. Mate Gris	108,68	0,40%	82,90%	B
0,18%	10,27%	Domino Antic. Blanco Brillante	105,6	0,39%	83,29%	B
0,18%	10,45%	2308 Masking Tape 18mm x 55mts	103,32	0,38%	83,67%	B
0,18%	10,63%	Domino Esmalte Rojo Fiesta	99,6	0,37%	84,03%	B
0,18%	10,81%	Domino Esmalte Azul Español	98,32	0,36%	84,39%	B
0,18%	10,99%	9210 Mascarilla Particulas Polvo y Neblina	98	0,36%	84,75%	B
0,18%	11,17%	Lubricante de Silicon 10 Oz.	96,25	0,35%	85,11%	B
0,18%	11,35%	Lija al Agua 3M. 9" x 11". Grano 600	95,91	0,35%	85,46%	B
0,18%	11,53%	Underfill Negro (Sel. Protec) Sec. Rapido G	92,97	0,34%	85,80%	B

0,18%	11,71%	Alfombra Nomad Granito 1.22M	84,45	0,31%	86,11%	B
0,18%	11,89%	160000 Sist. PPS Tapas y Vasos - Kit	81,04	0,30%	86,41%	B
0,18%	12,07%	Novo Fill/Paletizar 15" x 2000FT"	80,56	0,30%	86,70%	B
0,18%	12,25%	Guantes Master PVC Largo 45cms. 9	78	0,29%	86,99%	B
0,18%	12,43%	6382 Cinta para Molduras 3M 1/2" 20ydas	73,29	0,27%	87,26%	B
0,18%	12,61%	Grasa Blanca 11 Oz.	73,27	0,27%	87,53%	B
0,18%	12,79%	H9A Orejera Optime 98 Peltor 25DB	72,96	0,27%	87,80%	B
0,18%	12,97%	8247 Mascarilla P/N/H/V0	67,2	0,25%	88,04%	B
0,18%	13,15%	Sikaflex 221 Negro Salchicha	64,54	0,24%	88,28%	B
0,18%	13,33%	37-165 Guante Solvex 15" # 9	64,08	0,24%	88,51%	B
0,18%	13,51%	6002 Filtro Gases Acidos	63,78	0,23%	88,75%	B
0,18%	13,69%	2000A Lija de Agua 3M Imperial	60	0,22%	88,97%	B
0,18%	13,87%	2036 Lija 3M 228mm x 279mm	60	0,22%	89,19%	B
0,18%	14,05%	2035 Lijas 3M 228mm x 279mm	60	0,22%	89,41%	B
0,18%	14,23%	Domino Esmalte Blanco Mate	59,75	0,22%	89,63%	B
0,18%	14,41%	Guante Isotermico Naranja P/Frio	56,1	0,21%	89,83%	B
0,18%	14,59%	Domino Ant. Rojo Mercedes Benz	55,7	0,20%	90,04%	B
0,18%	14,77%	37-175 Guante Solvex 13" # 9	53,64	0,20%	90,24%	B
0,18%	14,95%	5N11 Prefiltro	53,24	0,20%	90,43%	B

0,18%	15,14%	8955 Full System Cleaner 3M	52,92	0,19%	90,63%	B
0,18%	15,32%	6736 Scotch Steel Gray 36" x 100FT	52,9	0,19%	90,82%	B
0,18%	15,50%	1270 Tapon de Caucho C / Cordon	52,44	0,19%	91,01%	B
0,18%	15,68%	Sikacryl Blanco 5Kg.	51,57	0,19%	91,20%	B
0,18%	15,86%	Lija de Agua Fandeli C-99 080 SIC	50	0,18%	91,38%	B
0,18%	16,04%	6004 Filtro para Amoniaco	48,9	0,18%	91,56%	B
0,18%	16,22%	Guantes de Cuero Largo Reforzado	48	0,18%	91,74%	B
0,18%	16,40%	6001 Filtro para Vapores Organicos	47,46	0,17%	91,91%	B
0,18%	16,58%	Faja Antilumbago CURE Talla L	46,74	0,17%	92,09%	B
0,18%	16,76%	Faja Antilumbago Cure Talla M.	46,74	0,17%	92,26%	B
0,18%	16,94%	Guante de Nitrilo de 18"	45,6	0,17%	92,43%	B
0,18%	17,12%	Guantes de Cuero Corto Reforzado	45,12	0,17%	92,59%	B
0,18%	17,30%	Desengrasador Motor C30 16 Oz.	45,08	0,17%	92,76%	B
0,18%	17,48%	Guante de Lana Rojo Tipo Japones	43,78	0,16%	92,92%	B
0,18%	17,66%	A40 Traje Kleenguard Talla L	43,38	0,16%	93,08%	B
0,18%	17,84%	501 Retenedor de Prefiltro	40,92	0,15%	93,23%	B
0,18%	18,02%	Lija de agua Fandeli A-99 400 Sic	40	0,15%	93,37%	B
0,18%	18,20%	Faja Antilumbago Cure Talla S.	38,95	0,14%	93,52%	B
0,18%	18,38%	6000 Abrillantador Manual 3M Perfect It	38,81	0,14%	93,66%	B
0,18%	18,56%	Pistolas UP 400	38,25	0,14%	93,80%	B

0,18%	18,74%	P40 Hookit 7H Verde 25 Discos	36,68	0,13%	93,93%	B
0,18%	18,92%	37-175 Guante Solvex 13" # 10	36,48	0,13%	94,07%	B
0,18%	19,10%	Lija de Agua Fandeli A-99 600 SIC	36	0,13%	94,20%	B
0,18%	19,28%	Sikasil IN Transparente Cart. 300ml	35,88	0,13%	94,33%	B
0,18%	19,46%	H10P3E Orejera Peltor Optime 105 P/Casco	35,02	0,13%	94,46%	B
0,18%	19,64%	Guante de Nitrilo de 15"	35	0,13%	94,59%	B
0,18%	19,82%	Lija al Agua 3M. 9" x 11". Grano 240	34,5	0,13%	94,72%	B
0,18%	20,00%	2023 Lija de agua 3M Imperial	33,62	0,12%	94,84%	B
0,18%	20,18%	8796 Limpiador de Carburador 3M Aerosol	32,52	0,12%	94,96%	B
0,18%	20,36%	Bota de Cuero C/Pta. Kondor # 40	31,88	0,12%	95,07%	C
0,18%	20,54%	Sikasil IN Transparente Cart. 300 ml.	31,1	0,11%	95,19%	C
0,18%	20,72%	Zapato Viasa C/P.	29,5	0,11%	95,30%	C
0,18%	20,90%	Bota de Cuero RHINO C/Punta T-40	29,5	0,11%	95,41%	C
0,18%	21,08%	I-604 Lente oscuro IM604000011	28,98	0,11%	95,51%	C
0,18%	21,26%	A40 Traje Kleenguard Talla XL	28,92	0,11%	95,62%	C
0,18%	21,44%	Guantes de Cuero Largo	28,32	0,10%	95,72%	C
0,18%	21,62%	Sika activador Frasco 1000ml	28,23	0,10%	95,83%	C

0,18%	21,80%	11356-0000 Lente Claro Light Vision	26,94	0,10%	95,92%	C
0,18%	21,98%	8512 Mascarilla Polvos Toxicos / Neblina	26,75	0,10%	96,02%	C
0,18%	22,16%	43-113 Guante Mercury # 10	26,56	0,10%	96,12%	C
0,18%	22,34%	92-600 Guante Touch Tuff Talla M C/Par.	26	0,10%	96,22%	C
0,18%	22,52%	Armorall Limpieza Llantas 20 Oz.	25,74	0,09%	96,31%	C
0,18%	22,70%	Sikaflex 221 Gris Cartucho	25,3	0,09%	96,40%	C
0,18%	22,88%	Limpiador contacto electronico 11 Oz.	24	0,09%	96,49%	C
0,18%	23,06%	4945 Cinta VHB 1/2" x 36 Ydas.	23,71	0,09%	96,58%	C
0,18%	23,24%	Lija al Agua 3M. 9" x 11". Grano 220	23	0,08%	96,66%	C
0,18%	23,42%	37-175 Guante Solvex 13" Talla # 8	22,88	0,08%	96,75%	C
0,18%	23,60%	Guante de Cuero Extra Largo	22,62	0,08%	96,83%	C
0,18%	23,78%	Mascarilla Corriente	22,5	0,08%	96,91%	C
0,18%	23,96%	16001 Sist. PPS Envases y Colarines	21,59	0,08%	96,99%	C
0,18%	24,14%	Guantes de Cuero Corto	21	0,08%	97,07%	C
0,18%	24,32%	Botines de Cuero C/P 42	20,59	0,08%	97,14%	C
0,18%	24,50%	23 Cinta Autofundente 19mm x 9.10mts.	20,01	0,07%	97,22%	C
0,18%	24,68%	Lija de Agua Fandeli A-99 360 SIC	20	0,07%	97,29%	C
0,18%	24,86%	2043 Lija 3M 228mm x 279mm	20	0,07%	97,36%	C

0,18%	25,05%	2040 Lija 3M 228mm x 279mm	20	0,07%	97,44%	C
0,18%	25,23%	Guante de Lana Latex Thomas Bodero	19,2	0,07%	97,51%	C
0,18%	25,41%	1623AF Full View Safety Goggles	19,2	0,07%	97,58%	C
0,18%	25,59%	6064 Perfect It 3000 Machine Polish 1QT.	18,92	0,07%	97,65%	C
0,18%	25,77%	Domino Ant. Naranja Brillante	18,56	0,07%	97,72%	C
0,18%	25,95%	Lija de Hierro Fandeli Extrag. # 36	18,5	0,07%	97,78%	C
0,18%	26,13%	Guante esterelizado NIPRO Talla 7	18	0,07%	97,85%	C
0,18%	26,31%	Botas Master 4x4 T 39	18	0,07%	97,92%	C
0,18%	26,49%	Botas Master 4x4 T 40	18	0,07%	97,98%	C
0,18%	26,67%	Lija de Estereato Fandeli A080/240	18	0,07%	98,05%	C
0,18%	26,85%	Lija de Estereato Fandeli A080/400	18	0,07%	98,11%	C
0,18%	27,03%	Delantal Color Negro	17,25	0,06%	98,18%	C
0,18%	27,21%	Lija de Agua Fandeli B-99 1200 SIC	16	0,06%	98,24%	C
0,18%	27,39%	Lija de Agua # 150	15,64	0,06%	98,29%	C
0,18%	27,57%	93-311 Guante Nitrilite Talla L	15,5	0,06%	98,35%	C
0,18%	27,75%	Traje Tyvek Blanco Talla L	13,8	0,05%	98,40%	C
0,18%	27,93%	Covering Tape 90 cm x 20 mts.	13	0,05%	98,45%	C
0,18%	28,11%	Guante de Lana Pupo 2 Caras	12,48	0,05%	98,50%	C
0,18%	28,29%	Gafas Transparentes economicas	12,36	0,05%	98,54%	C
0,18%	28,47%	H9P3E Orejera Adap/Casco Peltor 23DB	12,27	0,05%	98,59%	C

0,18%	28,65%	Mascarilla Desechble SH 2550	12,2	0,04%	98,63%	C
0,18%	28,83%	Chaleco reflectivo 3M Malla Verde	12	0,04%	98,67%	C
0,18%	29,01%	Botas Master 4x4 T 41	12	0,04%	98,72%	C
0,18%	29,19%	Cinta Masking de papel 18 x 40 cm.	11,97	0,04%	98,76%	C
0,18%	29,37%	Lija de Agua # 80	11,5	0,04%	98,80%	C
0,18%	29,55%	Chaleco reflectivo 3M Malla Naranja	11,3	0,04%	98,85%	C
0,18%	29,73%	Mascarilla Polvo Desechable SH 9550	11,2	0,04%	98,89%	C
0,18%	29,91%	Lija de Agua # 240	11,04	0,04%	98,93%	C
0,18%	30,09%	Bota Safety Hidro S/Pta. Amar. T-43	10,96	0,04%	98,97%	C
0,18%	30,27%	11-600 Guante Hyflex Lite # 9	10,64	0,04%	99,01%	C
0,18%	30,45%	Guante de Examinacion Nitrilo T.G. (M)	10	0,04%	99,04%	C
0,18%	30,63%	Guante Examinacion Nitrilo T.G. (XL)	10	0,04%	99,08%	C
0,18%	30,81%	Lija de agua Fandeli A-99 240 Sic	10	0,04%	99,12%	C
0,18%	30,99%	6281B Arnes para Mascarilla 6200	9,96	0,04%	99,15%	C
0,18%	31,17%	Super Bonder - La Brujita Original	9,9	0,04%	99,19%	C
0,18%	31,35%	Orejera para adaptar a casco Libus	9,75	0,04%	99,23%	C
0,18%	31,53%	96 Fibra Limpiadora Scotch Brite	9,66	0,04%	99,26%	C
0,18%	31,71%	Lija de agua Fandeli C-99 150 Sic	9,5	0,03%	99,30%	C
0,18%	31,89%	82701 WP96 Visor Claro Polic. 3M	9,48	0,03%	99,33%	C
0,18%	32,07%	Covering Tape 65 cm x 20 mts.	9,25	0,03%	99,36%	C

0,18%	32,25%	27-602 Guante Hycron Talla 8	8,91	0,03%	99,40%	C
0,18%	32,43%	Faja Antilumbago Cure Talla XL	8,68	0,03%	99,43%	C
0,18%	32,61%	Masking Tape Gen. 48mm (2") x 40ydas.	8,4	0,03%	99,46%	C
0,18%	32,79%	Guante Quirurgico T.G. Lila (XL)	8	0,03%	99,49%	C
0,18%	32,97%	Bota de Caucho Nac. Amarilla # 38	7,8	0,03%	99,52%	C
0,18%	33,15%	Chalecos Poliester Verde	7	0,03%	99,54%	C
0,18%	33,33%	16617-00000 Dust Gogglegear W/Strap	6,96	0,03%	99,57%	C
0,18%	33,51%	13253 Lente Maxim Black Frame Ambar	6,84	0,03%	99,59%	C
0,18%	33,69%	Bota de Caucho Negras Nac. # 40	6,55	0,02%	99,62%	C
0,18%	33,87%	Poncho de PVC Amarillo Cal. 12	6,29	0,02%	99,64%	C
0,18%	34,05%	Faja Antilumbago HUSKY Talla S	6,25	0,02%	99,66%	C
0,18%	34,23%	27-600 Guante Hycron Talla 8	6,24	0,02%	99,69%	C
0,18%	34,41%	70-215 Guante Kevlar # 9	6,23	0,02%	99,71%	C
0,18%	34,59%	Delantal de Cuero Para Soldar	6	0,02%	99,73%	C
0,18%	34,77%	Botas Master 4x4 Talla 38	6	0,02%	99,75%	C
0,18%	34,95%	Delantal Lona Concord Azul	5,58	0,02%	99,77%	C
0,18%	35,14%	4510 Traje 3M Tipo 5/6 Blanco Talla L	5,4	0,02%	99,79%	C
0,18%	35,32%	Careta de Soldar Afrox	5	0,02%	99,81%	C
0,18%	35,50%	I-891 Lente Claro 3M	3,66	0,01%	99,83%	C

0,18%	35,68%	Delantal PCV C-14 Amarillo 100 X	3,6	0,01%	99,84%	C
0,18%	35,86%	Guante de Cuero Api Rojo	3,46	0,01%	99,85%	C
0,18%	36,04%	2071 Disco Polvo / Neblina	3,3	0,01%	99,86%	C
0,18%	36,22%	27-607 Guante Hycron # 9 Puño abierto	3,12	0,01%	99,88%	C
0,18%	36,40%	Orejera Crews Tipo Diadema Taiwan 25	3,1	0,01%	99,89%	C
0,18%	36,58%	Mangas de Cuero Nacional	3	0,01%	99,90%	C
0,18%	36,76%	Arrancador de Motor CYCLO C-100 10.5 Oz.	3	0,01%	99,91%	C
0,18%	36,94%	Esmalte Cromado Plata	2,72	0,01%	99,92%	C
0,18%	37,12%	Guantes Master Industrial C-40 Corto	2,6	0,01%	99,93%	C
0,18%	37,30%	Freezetone Aditivo Galón Eco-01	2,56	0,01%	99,94%	C
0,18%	37,48%	12-212 Guante Petroflex # 10	2,53	0,01%	99,95%	C
0,18%	37,66%	Guante de Lana Palma de Nitrilo Gris	2,32	0,01%	99,96%	C
0,18%	37,84%	301T Cinta de Empaque Transp. 48mm x 40m	1,9	0,01%	99,96%	C
0,18%	38,02%	Guante de Cuero Corto Reforzado	1,88	0,01%	99,97%	C
0,18%	38,20%	Guante de Cuero Largo Reforzado	1,88	0,01%	99,98%	C
0,18%	38,38%	301T Cinta Empaque Transp. 48mm x 30mts	1,62	0,01%	99,98%	C
0,18%	38,56%	Guante Caucho Negro Corto	1,27	0,00%	99,99%	C

0,18%	38,74%	Guante de Lana Rojo Reforzado Taiwan	1,1	0,00%	99,99%	C
0,18%	38,92%	Guante Master Amarillo Talla 7 1/2	0,87	0,00%	99,99%	C
0,18%	39,10%	Sellador de Radiador 3/4 Oz.	0,82	0,00%	100,00%	C
0,18%	39,28%	Guante Master Amarillo Talla 8	0,61	0,00%	100,00%	C
0,18%	39,46%	Guantes Master Industrial C-40 Largo	0	0,00%	100,00%	C
0,18%	39,64%	Delantal de PVC C-14 Blanco	0	0,00%	100,00%	C
0,18%	39,82%	Gorro desechable blanco	0	0,00%	100,00%	C
0,18%	40,00%	Gorro de Malla Negro	0	0,00%	100,00%	C
0,18%	40,18%	Guante de lana pupo 1 Cara	0	0,00%	100,00%	C
0,18%	40,36%	Guante de Nitrilo de 13"	0	0,00%	100,00%	C
0,18%	40,54%	Traje Tyvek Blanco Talla M	0	0,00%	100,00%	C
0,18%	40,72%	Gafa de Seguridad Clara	0	0,00%	100,00%	C
0,18%	40,90%	Delantal de PVC C-16 Color Amarillo	0	0,00%	100,00%	C
0,18%	41,08%	Guante Haycron Puño de Lana	0	0,00%	100,00%	C
0,18%	41,26%	Alfombra para Hotel	0	0,00%	100,00%	C
0,18%	41,44%	Sikafill 5 Blanco 1Kg.	0	0,00%	100,00%	C
0,18%	41,62%	Mascarilla Desechable	0	0,00%	100,00%	C
0,18%	41,80%	Guante de Cuero Napa Nacional	0	0,00%	100,00%	C
0,18%	41,98%	Guante de cuero api Amarillo	0	0,00%	100,00%	C
0,18%	42,16%	Guante de Lana con Latex Azul	0	0,00%	100,00%	C

0,18%	42,34%	Incluye corte de 1,22x1.25 Largo	0	0,00%	100,00%	C
0,18%	42,52%	Guante Examinacion Vinil T.G. (L)	0	0,00%	100,00%	C
0,18%	42,70%	Guante Esterelizado NIPRO Talla 7	0	0,00%	100,00%	C
0,18%	42,88%	Chalecos Salvavidas Naranja con Pito	0	0,00%	100,00%	C
0,18%	43,06%	Guante de Lana con Latex Azul	0	0,00%	100,00%	C
0,18%	43,24%	Guante de Asbesto	0	0,00%	100,00%	C
0,18%	43,42%	Impermeable sobretodo talla L	0	0,00%	100,00%	C
0,18%	43,60%	Impermeable sobretodo amarillo Talla XL	0	0,00%	100,00%	C
0,18%	43,78%	Sikafloor 261 Gris RAL 7035 13 Kg.	0	0,00%	100,00%	C
0,18%	43,96%	Silenciador posterior Pistola Cox Neumatica	0	0,00%	100,00%	C
0,18%	44,14%	Sikaguarg 62 Gris (Kit)	0	0,00%	100,00%	C
0,18%	44,32%	Sikafloor 261 CA RAL 7035 Gris 13.5 Kg.	0	0,00%	100,00%	C
0,18%	44,50%	Pistola Calafateadora H 45	0	0,00%	100,00%	C
0,18%	44,68%	Pistola Neumatica KD 300 Unidad.	0	0,00%	100,00%	C
0,18%	44,86%	Plastocrete DM 4Kg.	0	0,00%	100,00%	C
0,18%	45,05%	Plastocrete 161 + HE 4Kg.	0	0,00%	100,00%	C
0,18%	45,23%	Plastocrete 161 HE 220Kg.	0	0,00%	100,00%	C
0,18%	45,41%	Sika 1	0	0,00%	100,00%	C
0,18%	45,59%	Sika 1 4 Kg.	0	0,00%	100,00%	C
0,18%	45,77%	Sika 1 10Kg.	0	0,00%	100,00%	C
0,18%	45,95%	SikaTop 77 4Kg.	0	0,00%	100,00%	C

0,18%	46,13%	Sikatop 77 Caneca 10Kg	0	0,00%	100,00%	C
0,18%	46,31%	Sikabond Const. Adhesive Gris	0	0,00%	100,00%	C
0,18%	46,49%	SikaTop 144 Blanco 10Kg.	0	0,00%	100,00%	C
0,18%	46,67%	SikaTop 144 5 Kg.	0	0,00%	100,00%	C
0,18%	46,85%	SikaTop 122 C.Calido 27 Kg.	0	0,00%	100,00%	C
0,18%	47,03%	Sikatop 108 Armatec	0	0,00%	100,00%	C
0,18%	47,21%	Empaste impermeable exterior 20kg.	0	0,00%	100,00%	C
0,18%	47,39%	Sikatop 107 Seal Blanco 25Kg	0	0,00%	100,00%	C
0,18%	47,57%	Sika Grout 30Kg.	0	0,00%	100,00%	C
0,18%	47,75%	Binda Porcelanato	0	0,00%	100,00%	C
0,18%	47,93%	Separol Madera	0	0,00%	100,00%	C
0,18%	48,11%	Sikacryl Blanco 1.5Kg.	0	0,00%	100,00%	C
0,18%	48,29%	Sika Porcelana Blanco 2Kg.	0	0,00%	100,00%	C
0,18%	48,47%	Arena colma fina	0	0,00%	100,00%	C
0,18%	48,65%	Sikadur 32 Primer N 0.5 Kg.	0	0,00%	100,00%	C
0,18%	48,83%	Sikadur 32Primer	0	0,00%	100,00%	C
0,18%	49,01%	Sikadur 32 Primer AyB 40Kg.	0	0,00%	100,00%	C
0,18%	49,19%	Sikafill Blanco 5 Años 4Kg	0	0,00%	100,00%	C
0,18%	49,37%	Colma Limpiador	0	0,00%	100,00%	C
0,18%	49,55%	Sika Sellador 4Kg.	0	0,00%	100,00%	C
0,18%	49,73%	Sikaflex AT-Facade Gris Cartucho	0	0,00%	100,00%	C
0,18%	49,91%	SikaBond AT-Universal Blanco 350gr.	0	0,00%	100,00%	C
0,18%	50,09%	SikaBond At-Metal Gris Claro	0	0,00%	100,00%	C

0,18%	50,27%	Sobretudo PVC Amarillo C-12 Chaqueta	0	0,00%	100,00%	C
0,18%	50,45%	Guante 747 19" F09 Best Nitrisolve	0	0,00%	100,00%	C
0,18%	50,63%	Loctite Silicona Transparente 50 ml.	0	0,00%	100,00%	C
0,18%	50,81%	Sikasil 3180 Transparente Cart. 300 ml.	0	0,00%	100,00%	C
0,18%	50,99%	Empaste para interiores. 20k.	0	0,00%	100,00%	C
0,18%	51,17%	Monotop Empaste Exterior	0	0,00%	100,00%	C
0,18%	51,35%	Sika Sellador 20Kg (Balde)	0	0,00%	100,00%	C
0,18%	51,53%	Sika Multiseal-E 10cm x 10mts.	0	0,00%	100,00%	C
0,18%	51,71%	Sika Multiseal E-20 cm X 10 Mts	0	0,00%	100,00%	C
0,18%	51,89%	Tapones con corea 37186	0	0,00%	100,00%	C
0,18%	52,07%	Acril Techo Blanco 5 4.72 Kg.	0	0,00%	100,00%	C
0,18%	52,25%	Sika Primer 206 G+P 250ml	0	0,00%	100,00%	C
0,18%	52,43%	Sika Primer 210 T 250ml Transparente	0	0,00%	100,00%	C
0,18%	52,61%	Sika Primer 215 Frasco 1000ml	0	0,00%	100,00%	C
0,18%	52,79%	Sika Primer 215 Frasco	0	0,00%	100,00%	C
0,18%	52,97%	Sika activador Frasco 250 ml	0	0,00%	100,00%	C
0,18%	53,15%	Sika primer 210 250ml	0	0,00%	100,00%	C
0,18%	53,33%	Sika primer 210 1000ml	0	0,00%	100,00%	C

0,18%	53,51%	Pistola M-30	0	0,00%	100,00%	C
0,18%	53,69%	SikaCeram Premium 20 Kg.	0	0,00%	100,00%	C
0,18%	53,87%	Sikalastic-EC Blanco 25 Kg.	0	0,00%	100,00%	C
0,18%	54,05%	Bota Workman Blanca Talla 43	0	0,00%	100,00%	C
0,18%	54,23%	Zapato Viaza Negro S/A Talla 40	0	0,00%	100,00%	C
0,18%	54,41%	Bota Buffalo Dielectrica T-42	0	0,00%	100,00%	C
0,18%	54,59%	Bota de Cuero RHINO C/Punta T-37	0	0,00%	100,00%	C
0,18%	54,77%	Bota de Cuero RHINO C/Punta T-39	0	0,00%	100,00%	C
0,18%	54,95%	Bota de Cuero RHINO S/Punta T-42	0	0,00%	100,00%	C
0,18%	55,14%	Bota de Cuero RHINO C/Punta T-42	0	0,00%	100,00%	C
0,18%	55,32%	Bota de Cuero RHINO S/Punta T-41	0	0,00%	100,00%	C
0,18%	55,50%	Bota de Cuero RHINO C/Punta T-41	0	0,00%	100,00%	C
0,18%	55,68%	Bota de Cuero RHINO C/Punta T-44	0	0,00%	100,00%	C
0,18%	55,86%	Chalecos Poliester Naranja	0	0,00%	100,00%	C
0,18%	56,04%	Max44D Limpia Completo Sist. Combust Diesel	0	0,00%	100,00%	C
0,18%	56,22%	Limpiador Sistema Inyecc Diesel 32 Oz.	0	0,00%	100,00%	C
0,18%	56,40%	Aditivo para Diesel C- 23 8 Oz.	0	0,00%	100,00%	C
0,18%	56,58%	Tratamiento para Diesel 32 Oz.	0	0,00%	100,00%	C
0,18%	56,76%	Tratamiento para humo 14.5 Oz.	0	0,00%	100,00%	C

0,18%	56,94%	Armorall Protector 10 Oz.	0	0,00%	100,00%	C
0,18%	57,12%	Armorall Protector 4 Oz.	0	0,00%	100,00%	C
0,18%	57,30%	Sikasil E Transparente cartucho	0	0,00%	100,00%	C
0,18%	57,48%	Manguera de Gasolina 1/4 x 25'	0	0,00%	100,00%	C
0,18%	57,66%	Manguera de gasolina 5/16 x 25'	0	0,00%	100,00%	C
0,18%	57,84%	Extintor de 5 Lbs.	0	0,00%	100,00%	C
0,18%	58,02%	Traje Tyvek T-XL	0	0,00%	100,00%	C
0,18%	58,20%	8910 Cinta Tela Reflec Plata 2" x 100 mts.	0	0,00%	100,00%	C
0,18%	58,38%	8246 Mascarilla Polvo/Neblina/Gases	0	0,00%	100,00%	C
0,18%	58,56%	7093 Filtro P100 Polvo / Neblina	0	0,00%	100,00%	C
0,18%	58,74%	6200S Mascara Media Cara	0	0,00%	100,00%	C
0,18%	58,92%	6885 Protector Visor / Mascara 6800	0	0,00%	100,00%	C
0,18%	59,10%	6897 Arne para 6800	0	0,00%	100,00%	C
0,18%	59,28%	Abrigo / Sobretodo PVC Cal. 12 T-M	0	0,00%	100,00%	C
0,18%	59,46%	1912 Casco Amarillo 3M C/Rachet	0	0,00%	100,00%	C
0,18%	59,64%	37-185 Guante de Nitrilo 18" T. # 9	0	0,00%	100,00%	C
0,18%	59,82%	42-474 Guante Crusader Flex # 9	0	0,00%	100,00%	C
0,18%	60,00%	27-607 Guante HYCRON # 10	0	0,00%	100,00%	C
0,18%	60,18%	37-165 Guante Solvex 15" Talla 10	0	0,00%	100,00%	C

0,18%	60,36%	48-301 Guante Protuf # 9	0	0,00%	100,00%	C
0,18%	60,54%	I-8065 Lente Azul Aluminio Clara 3M	0	0,00%	100,00%	C
0,18%	60,72%	11560-00000-20 Lente Virtual Plus Gris	0	0,00%	100,00%	C
0,18%	60,90%	11559 Lente Virtual Plus Clara C/Correa	0	0,00%	100,00%	C
0,18%	61,08%	Bota Goliat Hidro Amarilla S/F # 38	0	0,00%	100,00%	C
0,18%	61,26%	Bota Goliat Hidro Amarilla S/F # 40	0	0,00%	100,00%	C
0,18%	61,44%	Bota Safety Hidro S/Pta. Amar T-39	0	0,00%	100,00%	C
0,18%	61,62%	4026 Cinta Espuma 3/4 x 36Ydas.	0	0,00%	100,00%	C
0,18%	61,80%	Novo Film/Paletizar 15" x 2000ft	0	0,00%	100,00%	C
0,18%	61,98%	305 Cinta Transp. 48mm x 100m	0	0,00%	100,00%	C
0,18%	62,16%	301C Cinta de Empaque Cafe 48mm x 40mts	0	0,00%	100,00%	C
0,18%	62,34%	301T Cinta de Empaque Transp. 48mm x 100mts	0	0,00%	100,00%	C
0,18%	62,52%	610 Safety Walk 2" x 60 FT	0	0,00%	100,00%	C
0,18%	62,70%	8511 Mascarilla N95 P/N Valvulado	0	0,00%	100,00%	C
0,18%	62,88%	6800S Mascara Full Face	0	0,00%	100,00%	C
0,18%	63,06%	7581 Arne para 7502	0	0,00%	100,00%	C
0,18%	63,24%	6893 Valvula Inhalacion 6000	0	0,00%	100,00%	C
0,18%	63,42%	7583 Valvula de Exhalacion	0	0,00%	100,00%	C

0,18%	63,60%	2097 Filtro Polvo Toxico /N/H/OZ	0	0,00%	100,00%	C
0,18%	63,78%	6003 Filtro para Vapores y Gases	0	0,00%	100,00%	C
0,18%	63,96%	1100 Tapon de espuma s/cordon	0	0,00%	100,00%	C
0,18%	64,14%	1110 Tapon de espuma c/cordon	0	0,00%	100,00%	C
0,18%	64,32%	340-4002 Tapon Ultrafit C/Cordon	0	0,00%	100,00%	C
0,18%	64,50%	Guante de Cuero Api Verde	0	0,00%	100,00%	C
0,18%	64,68%	Bota de Caucho Nac. Amarilla # 40	0	0,00%	100,00%	C
0,18%	64,86%	Bota de Caucho Nac. Amarilla # 42	0	0,00%	100,00%	C
0,18%	65,05%	Botas Cuero Bufalo C/Pta. # 38	0	0,00%	100,00%	C
0,18%	65,23%	Botas Cuero Bufalo C/Pta. # 39	0	0,00%	100,00%	C
0,18%	65,41%	1906 Casco Azul 3M Sin Ratchet	0	0,00%	100,00%	C
0,18%	65,59%	1901 Casco Blanco 3M Sin Ratchet	0	0,00%	100,00%	C
0,18%	65,77%	Botas Cuero Bufalo C/Pta. # 40	0	0,00%	100,00%	C
0,18%	65,95%	Botas Cuero Bufalo C/Pta. # 41	0	0,00%	100,00%	C
0,18%	66,13%	Botas Cuero Bufalo C/Pta. # 42	0	0,00%	100,00%	C
0,18%	66,31%	1902 Casco Amarillo Susp STD	0	0,00%	100,00%	C
0,18%	66,49%	Faja Antilumbago cure Talla L	0	0,00%	100,00%	C
0,18%	66,67%	1911 Casco Blanco C/Ratchet	0	0,00%	100,00%	C
0,18%	66,85%	1903 Casco 3M Naranja Susp STD	0	0,00%	100,00%	C

0,18%	67,03%	Botas Cuero Bufalo C/Pta. # 43	0	0,00%	100,00%	C
0,18%	67,21%	Delantal de PVC Cal. 14	0	0,00%	100,00%	C
0,18%	67,39%	Traje Pantalon y Chaqueta PVC Cal. 12 T. L	0	0,00%	100,00%	C
0,18%	67,57%	Bota de Cuero Pta. de Acero Condor # 44	0	0,00%	100,00%	C
0,18%	67,75%	Cinta Amarilla/Neg "Peligro" 6" x 200mts	0	0,00%	100,00%	C
0,18%	67,93%	Bota de Cuero Bufalo S/Pta. # 42	0	0,00%	100,00%	C
0,18%	68,11%	Abrigo / Sobretudo PVC Cal. 12 T. XL	0	0,00%	100,00%	C
0,18%	68,29%	Abrigo / Sobretudo PVC. Cal. 12 T.L.	0	0,00%	100,00%	C
0,18%	68,47%	Traje Pantalon y Chaqueta PVC. Cal. 12 T XL	0	0,00%	100,00%	C
0,18%	68,65%	Traje Pantalon y Chaqueta PVC Cal. 12 T M	0	0,00%	100,00%	C
0,18%	68,83%	27-602 Guante Hycron Talla 9	0	0,00%	100,00%	C
0,18%	69,01%	27-602 Guante Hycron # 10	0	0,00%	100,00%	C
0,18%	69,19%	92-600 Guante Touch Tuff T.M	0	0,00%	100,00%	C
0,18%	69,37%	I-604 Lente claro IM604000003	0	0,00%	100,00%	C
0,18%	69,55%	I-891 Lente oscuro 3M IM891000013	0	0,00%	100,00%	C
0,18%	69,73%	11326-0000 Lente Claro Virtual	0	0,00%	100,00%	C
0,18%	69,91%	16644-00000 Splash Gogglegear Clara Med.	0	0,00%	100,00%	C

0,18%	70,09%	40661-0000 334AF Goggle Salp. Quim. Clara	0	0,00%	100,00%	C
0,18%	70,27%	13253 Lente Maxim Black Frame Ambar	0	0,00%	100,00%	C
0,18%	70,45%	A40 Traje Kleenguard Talla L	0	0,00%	100,00%	C
0,18%	70,63%	A40 Traje kleenguard Talla XL	0	0,00%	100,00%	C
0,18%	70,81%	Con Resistor - Motor Japones / Europeo	0	0,00%	100,00%	C
0,18%	70,99%	Ecologica C/Resistor Motor Japones	0	0,00%	100,00%	C
0,18%	71,17%	WD-40 Spray 8 Oz.	0	0,00%	100,00%	C
0,18%	71,35%	WD-40 Spray 11 OZ. / 311G.	0	0,00%	100,00%	C
0,18%	71,53%	Sikadur 52 Inyeccion 3 Kg.	0	0,00%	100,00%	C
0,18%	71,71%	Sika Limpiador New 4Kg.	0	0,00%	100,00%	C
0,18%	71,89%	Sika Boom 500 ml	0	0,00%	100,00%	C
0,18%	72,07%	Sika Boom 750 ml Tarro	0	0,00%	100,00%	C
0,18%	72,25%	Botas Master 4x4 T 42	0	0,00%	100,00%	C
0,18%	72,43%	Guantes Tipo Operador	0	0,00%	100,00%	C
0,18%	72,61%	4863 Cinta Piel de Gallina	0	0,00%	100,00%	C
0,18%	72,79%	5701 Mota de Lana 3M para pulir	0	0,00%	100,00%	C
0,18%	72,97%	5990 Abrillantador Manual Pintura 3M Litro	0	0,00%	100,00%	C
0,18%	73,15%	6000 Abrillantador Manual	0	0,00%	100,00%	C
0,18%	73,33%	5974 Perfect - It II Pulimento Fino Poli Galon.	0	0,00%	100,00%	C

0,18%	73,51%	5710 Adaptador para 5701	0	0,00%	100,00%	C
0,18%	73,69%	6086 Perfect It Rubbing Compound Galon	0	0,00%	100,00%	C
0,18%	73,87%	Disco Flap 3M 747D 4 1/2" x 7/8", Grano 36	0	0,00%	100,00%	C
0,18%	74,05%	5725 Esponja Para Abrillantar 3M.	0	0,00%	100,00%	C
0,18%	74,23%	5718 Base Esponja 3M para abrillantar	0	0,00%	100,00%	C
0,18%	74,41%	5996 Perfect-It Abrillantador Litro	0	0,00%	100,00%	C
0,18%	74,59%	Disco de Cerda 3M Bristle 4.5", Grano 50	0	0,00%	100,00%	C
0,18%	74,77%	4945 Cinta Adhesiva doble lado 3M 1/2 36ydas	0	0,00%	100,00%	C
0,18%	74,95%	Cinta Masking verde 233+ 1/2 x 55mts.	0	0,00%	100,00%	C
0,18%	75,14%	8210 Filtro 3M N95 Para polvo Tox. y Neblina	0	0,00%	100,00%	C
0,18%	75,32%	Cinta Masking verde 233+ 3/4 x 32mts.	0	0,00%	100,00%	C
0,18%	75,50%	1292 Tapon Silicon con cordon plastico	0	0,00%	100,00%	C
0,18%	75,68%	Sikasil IN Blanco Cartucho 300 ml.	0	0,00%	100,00%	C
0,18%	75,86%	Sikasil C gris	0	0,00%	100,00%	C
0,18%	76,04%	Sikasil C Negro	0	0,00%	100,00%	C
0,18%	76,22%	Sikasil Gris Cartucho	0	0,00%	100,00%	C
0,18%	76,40%	Sikasil E Gris Cartucho.	0	0,00%	100,00%	C
0,18%	76,58%	Sikasil E Broce Cart. 300 ml	0	0,00%	100,00%	C
0,18%	76,76%	Sika Boom Tarro 250 ml	0	0,00%	100,00%	C

0,18%	76,94%	Sikasil C Transparente Cartucho	0	0,00%	100,00%	C
0,18%	77,12%	Sikasil E Transparente Cart.	0	0,00%	100,00%	C
0,18%	77,30%	Sikasil E Blanco	0	0,00%	100,00%	C
0,18%	77,48%	Sanisil Transparente Cart.	0	0,00%	100,00%	C
0,18%	77,66%	Sanisil Blanco cartucho	0	0,00%	100,00%	C
0,18%	77,84%	Sika Primer 206 G+P 1000ml	0	0,00%	100,00%	C
0,18%	78,02%	Sika Boom (se Aplica con Pistola) 750ml	0	0,00%	100,00%	C
0,18%	78,20%	Cinta Adhesiva Transparente DT-22	0	0,00%	100,00%	C
0,18%	78,38%	Sika Pistolet-S	0	0,00%	100,00%	C
0,18%	78,56%	Cinta 27 Fibra de Vidrio	0	0,00%	100,00%	C
0,18%	78,74%	Sika Anchorfix - 1 Cartucho	0	0,00%	100,00%	C
0,18%	78,92%	Visor claro WP96 Policarbonato	0	0,00%	100,00%	C
0,18%	79,10%	SikaLastomer 711 Cartucho	0	0,00%	100,00%	C
0,18%	79,28%	Sikaflex 221 Blanco Cartucho	0	0,00%	100,00%	C
0,18%	79,46%	Sikaflex 11 FC Gris	0	0,00%	100,00%	C
0,18%	79,64%	Sikaflex 11 FC Blanco	0	0,00%	100,00%	C
0,18%	79,82%	Sikaflex 1a Gris	0	0,00%	100,00%	C
0,18%	80,00%	Sikaflex 1a Blanco	0	0,00%	100,00%	C
0,18%	80,18%	Sikaflex Contruction Self Leveling	0	0,00%	100,00%	C
0,18%	80,36%	Sikadur-504 13 Kilos	0	0,00%	100,00%	C
0,18%	80,54%	Sikadur 32 Primer N	0	0,00%	100,00%	C
0,18%	80,72%	Sikadur Adhesivo 2.5 Kg.	0	0,00%	100,00%	C

0,18%	80,90%	Cinta Masking 48mm x 40mts.	0	0,00%	100,00%	C
0,18%	81,08%	Cinta Masking 12mm x 40mts.	0	0,00%	100,00%	C
0,18%	81,26%	Cinta Transparente de 18mm x 50mts	0	0,00%	100,00%	C
0,18%	81,44%	Domino Esmalte Azul Español	0	0,00%	100,00%	C
0,18%	81,62%	Domino Esmalte CATERPILLAR	0	0,00%	100,00%	C
0,18%	81,80%	Excello Fantasia Rosa	0	0,00%	100,00%	C
0,18%	81,98%	Excello Lila Magico	0	0,00%	100,00%	C
0,18%	82,16%	Excello Latex Blanco (Pipa)	0	0,00%	100,00%	C
0,18%	82,34%	Ken Satin Blanco Imperial (Galon)	0	0,00%	100,00%	C
0,18%	82,52%	Ken Satin Blanco Perla (Galon)	0	0,00%	100,00%	C
0,18%	82,70%	Ken Satin Arena (Galon)	0	0,00%	100,00%	C
0,18%	82,88%	Ken Satin Caviar	0	0,00%	100,00%	C
0,18%	83,06%	Ken Satin Narroqui (Galon)	0	0,00%	100,00%	C
0,18%	83,24%	Ken Satin Deseo (Galon)	0	0,00%	100,00%	C
0,18%	83,42%	Ken Satin Encanto (Galon)	0	0,00%	100,00%	C
0,18%	83,60%	Lija de Hierro Fandeli Gruesa # 50	0	0,00%	100,00%	C
0,18%	83,78%	Lija de Agua Fandeli C-99 100 SIC	0	0,00%	100,00%	C
0,18%	83,96%	Lija de Agua Fandeli C-99 120 SIC	0	0,00%	100,00%	C
0,18%	84,14%	Lija de Agua Fandeli C-99 180 SIC	0	0,00%	100,00%	C
0,18%	84,32%	Lija de agua Fandeli A-99 220 Sic	0	0,00%	100,00%	C

0,18%	84,50%	Lija de Agua Fandeli A-99 280 SIC	0	0,00%	100,00%	C
0,18%	84,68%	Lija de Agua Fandeli A-99 320 SIC	0	0,00%	100,00%	C
0,18%	84,86%	Lija de Agua Fandeli A-99 500 SIC	0	0,00%	100,00%	C
0,18%	85,05%	Lija de Estearato Fandeli A080/080	0	0,00%	100,00%	C
0,18%	85,23%	Lija de Estearato Fandeli A080/100	0	0,00%	100,00%	C
0,18%	85,41%	Lija de Estereato Fandeli A080/120	0	0,00%	100,00%	C
0,18%	85,59%	Lija de Estereato Fandeli A080/150	0	0,00%	100,00%	C
0,18%	85,77%	Lija de Estearato Fandeli A080/180	0	0,00%	100,00%	C
0,18%	85,95%	Lija de Estereato Fandeli A080/220	0	0,00%	100,00%	C
0,18%	86,13%	Lija de Estereato Fandeli A080/320	0	0,00%	100,00%	C
0,18%	86,31%	Lija de Estereato Fandeli A080/600	0	0,00%	100,00%	C
0,18%	86,49%	Lija de Estearato Fandeli A080/800	0	0,00%	100,00%	C
0,18%	86,67%	Lija de Estearato Fandeli B080/080	0	0,00%	100,00%	C
0,18%	86,85%	Lija de Estereato Fandeli B/080/1200	0	0,00%	100,00%	C
0,18%	87,03%	Lija en seco grano P80B	0	0,00%	100,00%	C
0,18%	87,21%	Masilla BONDO 261 Present. 1/8 Galon	0	0,00%	100,00%	C
0,18%	87,39%	Masilla BONDO 263E. Present. 1/4 Galon.	0	0,00%	100,00%	C
0,18%	87,57%	Masilla BONDO 264E. Present. 1 Galon	0	0,00%	100,00%	C
0,18%	87,75%	Cinta Aluminio 48mm (2") x 40Yds.	0	0,00%	100,00%	C

0,18%	87,93%	Cinta Emp. Transparente 48mm (2") x 100Yds.	0	0,00%	100,00%	C
0,18%	88,11%	Sellador de Silicon RTV 1200	0	0,00%	100,00%	C
0,18%	88,29%	Aroma P/Autos New Car Rally	0	0,00%	100,00%	C
0,18%	88,47%	Aromatizante para aire	0	0,00%	100,00%	C
0,18%	88,65%	Envio de Producto	0	0,00%	100,00%	C
0,18%	88,83%	Abrigo de lana cuello tortuga	0	0,00%	100,00%	C
0,18%	89,01%	Bota de PVC 4x4 Amarilla T-40	0	0,00%	100,00%	C
0,18%	89,19%	Bota de PVC 4x4 Amarilla T-41	0	0,00%	100,00%	C
0,18%	89,37%	Bota de PVC 4x4 Amarilla T-42	0	0,00%	100,00%	C
0,18%	89,55%	Bota de PVC 4x4 Blancas T-40	0	0,00%	100,00%	C
0,18%	89,73%	Bota de PVC 4x4 Blancas T-41	0	0,00%	100,00%	C
0,18%	89,91%	Casco MSA Azul con rachett	0	0,00%	100,00%	C
0,18%	90,09%	Delantal de PVC color Azul	0	0,00%	100,00%	C
0,18%	90,27%	Millar Guante de Polipropileno x 100 Unid.	0	0,00%	100,00%	C
0,18%	90,45%	Overol de Gabardina M/Larga Azul T-L	0	0,00%	100,00%	C
0,18%	90,63%	Overol de Gabardina M/Larga Azul T-M	0	0,00%	100,00%	C
0,18%	90,81%	Overol de Gabardina M/Larga T-XL	0	0,00%	100,00%	C
0,18%	90,99%	Pasamontaña de lana color azul	0	0,00%	100,00%	C

0,18%	91,17%	Pasamontaña reforzado 2 en 1	0	0,00%	100,00%	C
0,18%	91,35%	Zapato Bufalo C/P. T-40	0	0,00%	100,00%	C
0,18%	91,53%	Zapato Bufalo C/P. T-41	0	0,00%	100,00%	C
0,18%	91,71%	Zapato Bufalo C/P. T-42	0	0,00%	100,00%	C
0,18%	91,89%	Zapato Bufalo C/P. T-43	0	0,00%	100,00%	C
0,18%	92,07%	226U Lija en Seco 3M P400 225 x 275	0	0,00%	100,00%	C
0,18%	92,25%	226U Lija en Seco 3M P800 225 x 275	0	0,00%	100,00%	C
0,18%	92,43%	226U Lija en Seco 3M P150 225 x 275mm	0	0,00%	100,00%	C
0,18%	92,61%	HI-Solids Epoxi Blanco	0	0,00%	100,00%	C
0,18%	92,79%	Tile Clad II Epoxy Catalizador	0	0,00%	100,00%	C
0,18%	92,97%	Tile Clad II Epoxy Primer Gris.	0	0,00%	100,00%	C
0,18%	93,15%	Tile Clad II Epoxy Blanco	0	0,00%	100,00%	C
0,18%	93,33%	Epoxi-Mil Pareja 201J	0	0,00%	100,00%	C
0,18%	93,51%	Masking Tape Aut. 7mm x 40ydas.	0	0,00%	100,00%	C
0,18%	93,69%	Masking Tape Aut. 18mm (3/4") x 40ydas	0	0,00%	100,00%	C
0,18%	93,87%	Masking Tape Gen. 12mm (1/2") x 40ydas.	0	0,00%	100,00%	C
0,18%	94,05%	Masking Tape Gen. 18mm (3/4") x 40ydas.	0	0,00%	100,00%	C
0,18%	94,23%	Masking Tape Gen 24MM(1")X40 Yds.	0	0,00%	100,00%	C

0,18%	94,41%	Lija Fandeli en Metro X-86 # 80-12"	0	0,00%	100,00%	C
0,18%	94,59%	Lija Fandelli en Metro X-86 #36	0	0,00%	100,00%	C
0,18%	94,77%	Lija Fandeli en Metro X-88 #24 12"	0	0,00%	100,00%	C
0,18%	94,95%	Underfill Blanco (Secado Rapido) Galon	0	0,00%	100,00%	C
0,18%	95,14%	Underfill Negro (Sel. Protec) Sec. Rapido L	0	0,00%	100,00%	C
0,18%	95,32%	Covering Tape 150 cm x 20 mts.	0	0,00%	100,00%	C
0,18%	95,50%	Paleta para pulir 3M	0	0,00%	100,00%	C
0,18%	95,68%	Esmalte Blanco Brillante	0	0,00%	100,00%	C
0,18%	95,86%	Esmalte Negro Brillante	0	0,00%	100,00%	C
0,18%	96,04%	Esmalte Rojo Fuego	0	0,00%	100,00%	C
0,18%	96,22%	Esmalte Verde 45	0	0,00%	100,00%	C
0,18%	96,40%	Esmalte Cromado Oro 18K.	0	0,00%	100,00%	C
0,18%	96,58%	Esmalte Alta Temp. Negro	0	0,00%	100,00%	C
0,18%	96,76%	Esmalte Fosforecente Amarillo	0	0,00%	100,00%	C
0,18%	96,94%	Esmalte Fosforecente Naranja	0	0,00%	100,00%	C
0,18%	97,12%	Esmalte Fosforecente Rosado	0	0,00%	100,00%	C
0,18%	97,30%	Esmalte Fosforecente Rojo	0	0,00%	100,00%	C
0,18%	97,48%	Esmalte Fosforecente Verde	0	0,00%	100,00%	C
0,18%	97,66%	Traje de Proteccion Personal KC Talla XXL	0	0,00%	100,00%	C

0,18%	97,84%	Mandiles en Tela Jeans	0	0,00%	100,00%	C
0,18%	98,02%	Repelente DETAN de Mosquito 240ml.	0	0,00%	100,00%	C
0,18%	98,20%	RTV Silicon Gris 3 Onz.	0	0,00%	100,00%	C
0,18%	98,38%	Guante Best Neopreno Insulado 6781R-10 12"	0	0,00%	100,00%	C
0,18%	98,56%	SG-18 Sikasil	0	0,00%	100,00%	C
0,18%	98,74%	Sika Pistola para Sika Boom-G	0	0,00%	100,00%	C
0,18%	98,92%	610 Antideslizante 3M Negra 2" x 60FT.	0	0,00%	100,00%	C
0,18%	99,10%	5994 Pulimento Paso Intermedio 3M. 250ml.	0	0,00%	100,00%	C
0,18%	99,28%	5953 Pulimento Grueso 3M. 250 ml.	0	0,00%	100,00%	C
0,18%	99,46%	5997 Pulimento Abrillantador Paso Intermedio	0	0,00%	100,00%	C
0,18%	99,64%	39026 Cera para Carro Perfect It 3M	0	0,00%	100,00%	C
0,18%	99,82%	Cera Liquida 250ml.	0	0,00%	100,00%	C
0,18%	100,00%	6727 Plastico de Enmascarar 3.65 x 5mts.	0	0,00%	100,00%	C
\$ 27.243,74						

CLASIFICACIÓN ABC INVENTARIO - 3º TRIMESTRE 2011						
% Prod.	% Acum. Prod.	Descripción	Costo Prod.	% de Costo Prod.	% Acum. De Costo de Prod.	Categoría
0,43%	0,43%	Lijadora Pulidora DeWALT 7" / 9"	\$ 250,00	9,28%	9,28%	A

0,43%	0,85%	20208 Maquina Lijadora 3M	\$ 220,00	8,17%	17,45%	A
0,43%	1,28%	Pistola Neumatica BJ9136 Salchi.	\$ 138,53	5,14%	22,60%	A
0,43%	1,71%	Pistola Neumatica KD 300 Unidad.	\$ 131,24	4,87%	27,47%	A
0,43%	2,14%	983-326 Cinta Reflect. Rojo/Blanco 2" x 50	\$ 120,58	4,48%	31,95%	A
0,43%	2,56%	PN16570 3M Accuspray (TM) Spray - Kit	\$ 120,00	4,46%	36,40%	A
0,43%	2,99%	Cinta de tela reflectiva color plata de 1"	\$ 85,00	3,16%	39,56%	A
0,43%	3,42%	160000 Sist. PPS Tapas y Vasos - Kit	\$ 81,04	3,01%	42,57%	A
0,43%	3,85%	Sika Primer 206 G+P 1000ml	\$ 73,61	2,73%	45,30%	A
0,43%	4,27%	Alfombra Nomad Granito 1.22M	\$ 67,56	2,51%	47,81%	A
0,43%	4,70%	6736 Scotch Steel Gray 36" x 100FT	\$ 52,90	1,96%	49,78%	A
0,43%	5,13%	Pistola Manual AJ9206	\$ 51,11	1,90%	51,67%	A
0,43%	5,56%	Sika Primer 215 Frasco 1000ml	\$ 45,24	1,68%	53,35%	A
0,43%	5,98%	Pistolas UP 400	\$ 43,40	1,61%	54,97%	A
0,43%	6,41%	6000 Abrillantador Manual 3M Perfect It	\$ 38,81	1,44%	56,41%	A
0,43%	6,84%	Bota de Cuero RHINO S/Punta T-41	\$ 32,00	1,19%	57,60%	A
0,43%	7,26%	Bota de Cuero C/Pta. Kondor # 40	\$ 31,88	1,18%	58,78%	A
0,43%	7,69%	Zapato Viasa C/P.	\$ 29,50	1,10%	59,87%	A
0,43%	8,12%	Sika activador Frasco 1000ml	\$ 29,50	1,10%	60,97%	A
0,43%	8,55%	43-113 Guante Mercury # 10	\$ 26,56	0,99%	61,96%	A

0,43%	8,97%	Bota Buffalo Dielectrica T-42	\$ 25,00	0,93%	62,88%	A
0,43%	9,40%	7502 Mascara Media Drop Down	\$ 22,86	0,85%	63,73%	A
0,43%	9,83%	Pistola M-30	\$ 22,05	0,82%	64,55%	A
0,43%	10,26%	16001 Sist. PPS Envases y Colarines	\$ 21,59	0,80%	65,35%	A
0,43%	10,68%	Botines de Cuero C/P 42	\$ 20,59	0,76%	66,12%	A
0,43%	11,11%	5703 Mota de Lana 3M antipolvo	\$ 20,00	0,74%	66,86%	A
0,43%	11,54%	6064 Perfect It 3000 Machine Polish 1QT.	\$ 18,92	0,70%	67,56%	A
0,43%	11,97%	H10P3E Orejera Peltor Optime 105 P/Casco	\$ 17,51	0,65%	68,21%	A
0,43%	12,39%	Sikacryl Blanco 5Kg.	\$ 17,19	0,64%	68,85%	A
0,43%	12,82%	Underfill Blanco (Secado Rapido) Galon	\$ 13,44	0,50%	69,35%	A
0,43%	13,25%	Domino Antic. Blanco Brillante	\$ 13,20	0,49%	69,84%	A
0,43%	13,68%	FastBond 30NF 1000CC	\$ 12,33	0,46%	70,30%	A
0,43%	14,10%	Domino Esmalte Azul Español	\$ 12,29	0,46%	70,76%	A
0,43%	14,53%	H9P3E Orejera Adap/Casco Peltor 23DB	\$ 12,16	0,45%	71,21%	A
0,43%	14,96%	H9A Orejera Optime 98 Peltor 25DB	\$ 12,16	0,45%	71,66%	A
0,43%	15,38%	Sikaflex 552 Blanco Salchicha	\$ 12,15	0,45%	72,11%	A
0,43%	15,81%	Anticorrosivo Minio Azarcon Galon	\$ 12,08	0,45%	72,56%	A
0,43%	16,24%	Domino Esmalte Blanco Brillante	\$ 11,96	0,44%	73,00%	A

0,43%	16,67%	Domino Esmalte Blanco Mate	\$ 11,95	0,44%	73,45%	A
0,43%	17,09%	Sikaflex 552 Hibrido Salchicha 600	\$ 11,66	0,43%	73,88%	A
0,43%	17,52%	Domino Anticorrosivo Negro Brillante	\$ 11,61	0,43%	74,31%	A
0,43%	17,95%	5973 Perfect - It II Pulimento Fino Litro	\$ 11,18	0,42%	74,73%	A
0,43%	18,38%	Domino Ant. Rojo Mercedes Benz	\$ 11,14	0,41%	75,14%	A
0,43%	18,80%	Bota Safety Hidro S/Pta. Amar. T-43	\$ 10,96	0,41%	75,55%	A
0,43%	19,23%	Sikaflex 252 Negro Salchicha	\$ 10,94	0,41%	75,95%	A
0,43%	19,66%	Underfill Negro (Sel. Protec) Sec. Rapido G	\$ 10,85	0,40%	76,36%	A
0,43%	20,09%	6002 Filtro Gases Acidos	\$ 10,63	0,39%	76,75%	A
0,43%	20,51%	6382 Cinta para Molduras 3M 1/2" 20ydas	\$ 10,47	0,39%	77,14%	A
0,43%	20,94%	Novo Fill/Paletizar 15" x 2000FT"	\$ 10,07	0,37%	77,51%	A
0,43%	21,37%	Anticorrosivo Blanco Imperial	\$ 10,00	0,37%	77,88%	A
0,43%	21,79%	6200S Mascara Media Cara	\$ 9,96	0,37%	78,25%	A
0,43%	22,22%	Domino Esmalte Rojo Fiesta	\$ 9,96	0,37%	78,62%	A
0,43%	22,65%	Domino Esmalte Verde Cromo	\$ 9,96	0,37%	78,99%	A
0,43%	23,08%	Domino Pint. Ant. Mate Gris	\$ 9,88	0,37%	79,36%	A
0,43%	23,50%	Orejera para adaptar a casco Libus	\$ 9,75	0,36%	79,72%	A
0,43%	23,93%	Domino Ant. Naranja Brillante	\$ 9,28	0,34%	80,07%	B

0,43%	24,36%	Anticorrosivo Negro Imperial Galon	\$ 9,27	0,34%	80,41%	B
0,43%	24,79%	Anticorrosivo Gris Imperial Galon	\$ 9,26	0,34%	80,76%	B
0,43%	25,21%	1911 Casco Blanco C/Rachet	\$ 8,98	0,33%	81,09%	B
0,43%	25,64%	11356-0000 Lente Claro Light Vision	\$ 8,98	0,33%	81,42%	B
0,43%	26,07%	Anticorrosivo Oxido Rojo Imperial (G)	\$ 8,79	0,33%	81,75%	B
0,43%	26,50%	Faja Antilumbago Cure Talla XL	\$ 8,70	0,32%	82,07%	B
0,43%	26,92%	6003 Filtro para Vapores y Gases	\$ 8,32	0,31%	82,38%	B
0,43%	27,35%	Sikaflex 221 Blanco Salchicha	\$ 8,32	0,31%	82,69%	B
0,43%	27,78%	Sikaflex 221 Gris Salchicha	\$ 8,32	0,31%	83,00%	B
0,43%	28,21%	Sikaflex 221 Negro Salchicha	\$ 8,32	0,31%	83,31%	B
0,43%	28,63%	6004 Filtro para Amoniaco	\$ 8,16	0,30%	83,61%	B
0,43%	29,06%	6001 Filtro para Vapores Organicos	\$ 7,90	0,29%	83,90%	B
0,43%	29,49%	Bota de Caucho Nac. Amarilla # 38	\$ 7,80	0,29%	84,19%	B
0,43%	29,91%	Faja Antilumbago Cure Talla S.	\$ 7,79	0,29%	84,48%	B
0,43%	30,34%	Faja Antilumbago Cure Talla M.	\$ 7,79	0,29%	84,77%	B
0,43%	30,77%	A40 Traje Kleenguard Talla L	\$ 7,23	0,27%	85,04%	B
0,43%	31,20%	A40 Traje Kleenguard Talla XL	\$ 7,23	0,27%	85,31%	B
0,43%	31,62%	Sikaflex 260 N Negro Salchicha 600ml.	\$ 7,20	0,27%	85,58%	B
0,43%	32,05%	SikaLastomer 710 Gris Salchicha 600cc.	\$ 7,11	0,26%	85,84%	B

0,43%	32,48%	Sikaflex 252 negro Cartucho	\$ 7,05	0,26%	86,10%	B
0,43%	32,91%	Guante Examinacion Latex T.G. (M) x Caja	\$ 7,00	0,26%	86,36%	B
0,43%	33,33%	16617-00000 Dust Gogglegear W/Strap	\$ 6,96	0,26%	86,62%	B
0,43%	33,76%	Traje Tyvek Blanco Talla L	\$ 6,90	0,26%	86,88%	B
0,43%	34,19%	Sikasil 3180 Transparente Cart. 300 ml.	\$ 6,78	0,25%	87,13%	B
0,43%	34,62%	23 Cinta Autofundente 19mm x 9.10mts.	\$ 6,67	0,25%	87,38%	B
0,43%	35,04%	Bota de Caucho Negras Nac. # 40	\$ 6,55	0,24%	87,62%	B
0,43%	35,47%	Poncho de PVC Amarillo Cal. 12	\$ 6,29	0,23%	87,85%	B
0,43%	35,90%	Faja Antilumbago HUSKY Talla S	\$ 6,25	0,23%	88,09%	B
0,43%	36,32%	70-215 Guante Kevlar # 9	\$ 6,23	0,23%	88,32%	B
0,43%	36,75%	Botas Master 4x4 Talla 38	\$ 6,00	0,22%	88,54%	B
0,43%	37,18%	Botas Master 4x4 T 39	\$ 6,00	0,22%	88,76%	B
0,43%	37,61%	Botas Master 4x4 T 40	\$ 6,00	0,22%	88,99%	B
0,43%	38,03%	Botas Master 4x4 T 41	\$ 6,00	0,22%	89,21%	B
0,43%	38,46%	1901 Casco Blanco 3M Sin Ratchet	\$ 5,81	0,22%	89,42%	B
0,43%	38,89%	Delantal Color Negro	\$ 5,75	0,21%	89,64%	B
0,43%	39,32%	Guante de Nitrilo de 18"	\$ 5,70	0,21%	89,85%	B
0,43%	39,74%	Sikaflex 227 Blanco Cartucho	\$ 5,62	0,21%	90,06%	B
0,43%	40,17%	Sikaflex 227 Negro cartucho	\$ 5,62	0,21%	90,27%	B
0,43%	40,60%	Delantal Lona Concord Azul	\$ 5,58	0,21%	90,47%	B

0,43%	41,03%	Sikaflex 221 Gris Cartucho	\$ 5,47	0,20%	90,68%	B
0,43%	41,45%	4510 Traje 3M Tipo 5/6 Blanco Talla L	\$ 5,40	0,20%	90,88%	B
0,43%	41,88%	37-165 Guante Solvex 15" # 9	\$ 5,37	0,20%	91,08%	B
0,43%	42,31%	8512 Mascarilla Polvos Toxicos / Neblina	\$ 5,35	0,20%	91,28%	B
0,43%	42,74%	633 Cinta Transferible 48mm x 50mts	\$ 5,18	0,19%	91,47%	B
0,43%	43,16%	Guante de Nitrilo de 15"	\$ 5,00	0,19%	91,65%	B
0,43%	43,59%	Careta de Soldar Afrox	\$ 5,00	0,19%	91,84%	B
0,43%	44,02%	Sikaflex 256 Salchicha 400ml	\$ 4,73	0,18%	92,01%	B
0,43%	44,44%	1927-1 Hard Top Blanco STD Susp.	\$ 4,65	0,17%	92,19%	B
0,43%	44,87%	82701 WP96 Visor Claro Polic. 3M	\$ 4,65	0,17%	92,36%	B
0,43%	45,30%	8955 Full System Cleaner 3M	\$ 4,41	0,16%	92,52%	B
0,43%	45,73%	Grasa Blanca 11 Oz.	\$ 4,31	0,16%	92,68%	B
0,43%	46,15%	Armorall Limpieza Llantas 20 Oz.	\$ 4,29	0,16%	92,84%	B
0,43%	46,58%	I-604 Lente oscuro IM604000011	\$ 4,14	0,15%	93,00%	B
0,43%	47,01%	2097 Filtro Polvo Toxico /N/H/OZ	\$ 4,13	0,15%	93,15%	B
0,43%	47,44%	Cinta Aluminio 48mm (2") x 40Yds.	\$ 4,04	0,15%	93,30%	B
0,43%	47,86%	Guante de cuero api Amarillo	\$ 4,00	0,15%	93,45%	B
0,43%	48,29%	Limpiador contacto electronico 11 Oz.	\$ 4,00	0,15%	93,60%	B

0,43%	48,72%	Guante de Lana Rojo Tipo Japonés	\$ 3,98	0,15%	93,75%	B
0,43%	49,15%	Lubricante de Silicon 10 Oz.	\$ 3,85	0,14%	93,89%	B
0,43%	49,57%	Faja Antilumbago CURE Talla L	\$ 3,79	0,14%	94,03%	B
0,43%	50,00%	Guante de Cuero Extra Largo	\$ 3,77	0,14%	94,17%	B
0,43%	50,43%	Guante Isotermico Naranja P/Frio	\$ 3,74	0,14%	94,31%	B
0,43%	50,85%	Loctite Silicon Millennium Grey	\$ 3,62	0,13%	94,44%	B
0,43%	51,28%	Delantal PCV C-14 Amarillo 100 X	\$ 3,60	0,13%	94,58%	B
0,43%	51,71%	Chalecos Poliester Naranja	\$ 3,50	0,13%	94,71%	B
0,43%	52,14%	Chalecos Poliester Verde	\$ 3,50	0,13%	94,84%	B
0,43%	52,56%	Guante de Cuero Api Rojo	\$ 3,46	0,13%	94,96%	B
0,43%	52,99%	Underfill Negro (Sel. Protec) Sec. Rapido L	\$ 3,44	0,13%	95,09%	C
0,43%	53,42%	Limpiador Partes/Frenos 15 Oz.	\$ 3,39	0,13%	95,22%	C
0,43%	53,85%	2071 Disco Polvo / Neblina	\$ 3,30	0,12%	95,34%	C
0,43%	54,27%	Guantes Master PVC Largo 45cms. 9	\$ 3,25	0,12%	95,46%	C
0,43%	54,70%	Desengrasador Motor C30 16 Oz.	\$ 3,22	0,12%	95,58%	C
0,43%	55,13%	Guante de Lana Latex Thomas Boderó	\$ 3,20	0,12%	95,70%	C
0,43%	55,56%	1623AF Full View Safety Goggles	\$ 3,20	0,12%	95,82%	C
0,43%	55,98%	27-607 Guante Hycron # 9 Puño abierto	\$ 3,12	0,12%	95,93%	C

0,43%	56,41%	27-600 Guante Hycron Talla 8	\$ 3,12	0,12%	96,05%	C
0,43%	56,84%	Orejera Crews Tipo Diadema Taiwan 25	\$ 3,10	0,12%	96,17%	C
0,43%	57,26%	Mangas de Cuero Nacional	\$ 3,00	0,11%	96,28%	C
0,43%	57,69%	Arrancador de Motor CYCLO C-100 10.5 Oz.	\$ 3,00	0,11%	96,39%	C
0,43%	58,12%	27-602 Guante Hycron Talla 8	\$ 2,97	0,11%	96,50%	C
0,43%	58,55%	Limpiador de Carburador 13 Oz.	\$ 2,76	0,10%	96,60%	C
0,43%	58,97%	11-600 Guante Hyflex Lite # 9	\$ 2,66	0,10%	96,70%	C
0,43%	59,40%	5990 Perfect It Abrillantador 3M	\$ 2,65	0,10%	96,80%	C
0,43%	59,83%	5973 Perfect It Pulimento 3M Present. 250ml.	\$ 2,65	0,10%	96,90%	C
0,43%	60,26%	Covering Tape 90 cm x 20 mts.	\$ 2,60	0,10%	96,99%	C
0,43%	60,68%	Freezestone Aditivo Galón Eco-01	\$ 2,56	0,10%	97,09%	C
0,43%	61,11%	12-212 Guante Petroflex # 10	\$ 2,53	0,09%	97,18%	C
0,43%	61,54%	6281B Arnes para Mascarilla 6200	\$ 2,49	0,09%	97,27%	C
0,43%	61,97%	Guante de Lana Palma de Nitrilo Gris	\$ 2,32	0,09%	97,36%	C
0,43%	62,39%	Sikasil E Transparente Cart.	\$ 2,28	0,08%	97,45%	C
0,43%	62,82%	Sikasil-E Negro Cart.	\$ 2,27	0,08%	97,53%	C
0,43%	63,25%	8247 Mascarilla P/N/H/V0	\$ 2,24	0,08%	97,61%	C
0,43%	63,68%	WD-40 Spray 5.5 Oz. / 155G.	\$ 2,18	0,08%	97,69%	C
0,43%	64,10%	Guante de Cuero Napa Nacional	\$ 2,00	0,07%	97,77%	C

0,43%	64,53%	Guantes de Cuero Largo Reforzado	\$ 2,00	0,07%	97,84%	C
0,43%	64,96%	40661-0000 334AF Goggle Salp. Quim. Clara	\$ 1,92	0,07%	97,91%	C
0,43%	65,38%	I-891 Lente Claro 3M	\$ 1,89	0,07%	97,98%	C
0,43%	65,81%	Guante de Cuero Corto Reforzado	\$ 1,88	0,07%	98,05%	C
0,43%	66,24%	Guante de Cuero Largo Reforzado	\$ 1,88	0,07%	98,12%	C
0,43%	66,67%	Guantes de Cuero Corto Reforzado	\$ 1,88	0,07%	98,19%	C
0,43%	67,09%	Covering Tape 65 cm x 20 mts.	\$ 1,85	0,07%	98,26%	C
0,43%	67,52%	Guantes de Cuero Largo	\$ 1,77	0,07%	98,33%	C
0,43%	67,95%	8511 Mascarilla N95 P/N Valvulado	\$ 1,73	0,06%	98,39%	C
0,43%	68,38%	96 Fibra Limpiadora Scotch Brite	\$ 1,61	0,06%	98,45%	C
0,43%	68,80%	37-175 Guante Solvex 13" # 10	\$ 1,52	0,06%	98,51%	C
0,43%	69,23%	37-175 Guante Solvex 13" # 9	\$ 1,49	0,06%	98,56%	C
0,43%	69,66%	1271 Tapon C/Cordon y Caja	\$ 1,46	0,05%	98,62%	C
0,43%	70,09%	37-175 Guante Solvex 13" Talla # 8	\$ 1,43	0,05%	98,67%	C
0,43%	70,51%	Guantes de Cuero Corto	\$ 1,40	0,05%	98,72%	C
0,43%	70,94%	Cinta Masking verde 233+ 3/4 x 55mts.	\$ 1,40	0,05%	98,77%	C
0,43%	71,37%	Masking Tape Gen. 48mm (2") x 40ydas.	\$ 1,36	0,05%	98,83%	C
0,43%	71,79%	P40 Hookit 7H Verde 25 Discos	\$ 1,31	0,05%	98,87%	C
0,43%	72,22%	Guantes Master Industrial C-40 Corto	\$ 1,30	0,05%	98,92%	C

0,43%	72,65%	Guante Caucho Negro Corto	\$ 1,27	0,05%	98,97%	C
0,43%	73,08%	2308 Masking Tape 18mm x 55mts	\$ 1,23	0,05%	99,01%	C
0,43%	73,50%	5N11 Prefiltro	\$ 1,22	0,05%	99,06%	C
0,43%	73,93%	Guante de Lana Pupo 2 Caras	\$ 1,10	0,04%	99,10%	C
0,43%	74,36%	Guante de Lana Rojo Reforzado Taiwan	\$ 1,10	0,04%	99,14%	C
0,43%	74,79%	Gafas Transparentes economicas	\$ 1,10	0,04%	99,18%	C
0,43%	75,21%	Cinta Emp. Transparente 48mm (2") x 100Yds.	\$ 1,02	0,04%	99,22%	C
0,43%	75,64%	Cinta Masking verde 233+ 1/4 x 55m.	\$ 0,94	0,03%	99,26%	C
0,43%	76,07%	501 Retenedor de Prefiltro	\$ 0,93	0,03%	99,29%	C
0,43%	76,50%	Super Bonder - La Brujita Original	\$ 0,90	0,03%	99,32%	C
0,43%	76,92%	Guante Master Amarillo Talla 7 1/2	\$ 0,87	0,03%	99,36%	C
0,43%	77,35%	Paño Adhesivo Bondo Amarillo / Azul	\$ 0,86	0,03%	99,39%	C
0,43%	77,78%	Sellador de Radiador 3/4 Oz.	\$ 0,82	0,03%	99,42%	C
0,43%	78,21%	1270 Tapon de Caucho C / Cordon	\$ 0,76	0,03%	99,45%	C
0,43%	78,63%	8210 Mascarilla Polvo y Neblina	\$ 0,70	0,03%	99,47%	C
0,43%	79,06%	9210 Mascarilla Particulas Polvo y Neblina	\$ 0,70	0,03%	99,50%	C
0,43%	79,49%	Masking Tape Gen 24MM(1")X40 Yds.	\$ 0,67	0,02%	99,52%	C
0,43%	79,91%	Mascarilla Desechble SH 2550	\$ 0,61	0,02%	99,55%	C

0,43%	80,34%	Guante Master Amarillo Talla 8	\$ 0,61	0,02%	99,57%	C
0,43%	80,77%	Mascarilla Polvo Desechable SH 9550	\$ 0,56	0,02%	99,59%	C
0,43%	81,20%	Masking Tape Gen. 18mm (3/4") x 40ydas.	\$ 0,52	0,02%	99,61%	C
0,43%	81,62%	Lija de hierro Grano 30-4	\$ 0,42	0,02%	99,62%	C
0,43%	82,05%	2021 Lija de Agua 3M Imperial	\$ 0,41	0,02%	99,64%	C
0,43%	82,48%	2022 Lija de Agua 3M Imperial	\$ 0,41	0,02%	99,65%	C
0,43%	82,91%	2023 Lija de agua 3M Imperial	\$ 0,41	0,02%	99,67%	C
0,43%	83,33%	2000A Lija de Agua 3M Imperial	\$ 0,40	0,01%	99,68%	C
0,43%	83,76%	2500 Lija de Agua 3M Imperial	\$ 0,40	0,01%	99,70%	C
0,43%	84,19%	2043 Lija 3M 228mm x 279mm	\$ 0,40	0,01%	99,71%	C
0,43%	84,62%	2040 Lija 3M 228mm x 279mm	\$ 0,40	0,01%	99,73%	C
0,43%	85,04%	2036 Lija 3M 228mm x 279mm	\$ 0,40	0,01%	99,74%	C
0,43%	85,47%	2035 Lijas 3M 228mm x 279mm	\$ 0,40	0,01%	99,76%	C
0,43%	85,90%	301T Cinta de Empaque Transp. 48mm x 40m	\$ 0,38	0,01%	99,77%	C
0,43%	86,32%	Lija de Agua Fandeli B- 99 1200 SIC	\$ 0,32	0,01%	99,78%	C
0,43%	86,75%	93-311 Guante Nitrilite Talla L	\$ 0,31	0,01%	99,80%	C
0,43%	87,18%	301T Cinta Empaque Transp. 48mm x 30mts	\$ 0,27	0,01%	99,81%	C

0,43%	87,61%	92-600 Guante Touch Tuff Talla M C/Par.	\$ 0,25	0,01%	99,82%	C
0,43%	88,03%	Lija de Agua Fandeli C-99 080 SIC	\$ 0,25	0,01%	99,83%	C
0,43%	88,46%	Lija de Agua # 80	\$ 0,23	0,01%	99,83%	C
0,43%	88,89%	Lija de Agua # 150	\$ 0,23	0,01%	99,84%	C
0,43%	89,32%	Lija de Agua # 240	\$ 0,23	0,01%	99,85%	C
0,43%	89,74%	Lija al Agua 3M. 9" x 11". Grano 80	\$ 0,23	0,01%	99,86%	C
0,43%	90,17%	Lija al Agua 3M. 9" x 11". Grano 150	\$ 0,23	0,01%	99,87%	C
0,43%	90,60%	Lija al Agua 3M. 9" x 11". Grano 220	\$ 0,23	0,01%	99,88%	C
0,43%	91,03%	Lija al Agua 3M. 9" x 11". Grano 240	\$ 0,23	0,01%	99,88%	C
0,43%	91,45%	Lija de Agua 3M. 9" x 11". Grano 360	\$ 0,23	0,01%	99,89%	C
0,43%	91,88%	Lija al Agua 3M. 9" x 11". Grano 600	\$ 0,23	0,01%	99,90%	C
0,43%	92,31%	Lija de Estearato Fandeli A080/100	\$ 0,21	0,01%	99,91%	C
0,43%	92,74%	Lija de Estearato Fandeli A080/180	\$ 0,21	0,01%	99,92%	C
0,43%	93,16%	Lija de Agua Fandeli A-99 360 SIC	\$ 0,20	0,01%	99,92%	C
0,43%	93,59%	Lija de agua Fandeli A-99 400 Sic	\$ 0,20	0,01%	99,93%	C
0,43%	94,02%	Lija de Estereato Fandeli A080/150	\$ 0,19	0,01%	99,94%	C
0,43%	94,44%	Lija de Estereato Fandeli A080/220	\$ 0,19	0,01%	99,95%	C
0,43%	94,87%	Lija de Estearato Fandeli A080/800	\$ 0,19	0,01%	99,95%	C
0,43%	95,30%	Guante esterelizado NIPRO Talla 7	\$ 0,18	0,01%	99,96%	C
0,43%	95,73%	Lija de Agua Fandeli A-99 600 SIC	\$ 0,18	0,01%	99,97%	C

0,43%	96,15%	Lija de Estereato Fandeli A080/240	\$ 0,18	0,01%	99,97%	C
0,43%	96,58%	Lija de Estereato Fandeli A080/400	\$ 0,18	0,01%	99,98%	C
0,43%	97,01%	Guante de Examinacion Nitrilo T.G. (M)	\$ 0,10	0,00%	99,98%	C
0,43%	97,44%	Guante Examinacion Nitrilo T.G. (XL)	\$ 0,10	0,00%	99,99%	C
0,43%	97,86%	Mascarilla Desechable Medica	\$ 0,09	0,00%	99,99%	C
0,43%	98,29%	Mascarilla Corriente	\$ 0,09	0,00%	99,99%	C
0,43%	98,72%	Guante Quirurgico T.G. Lila (XL)	\$ 0,08	0,00%	100,00%	C
0,43%	99,15%	1100 Tapon de espuma s/cordon	\$ 0,07	0,00%	100,00%	C
0,43%	99,57%	Alfombra para Hotel	\$ -	0,00%	100,00%	C
0,43%	100,00%	Incluye corte de 1,22x1.25 Largo	\$ -	0,00%	100,00%	C
			\$ 2.692,96			

ANEXO E: FORMATO DE TARJETAS DE COMENTARIOS

TARJETA DE COMENTARIOS		
FECHA:		
<i>Por favor, se le solicita llenar la siguiente encuesta con honestidad. No le tomará más de 5 minutos. En algunas preguntas puede seleccionarse más de una opción.</i>		
1.- ¿Cómo considera la atención de nuestros agentes?		
Excelente <input type="checkbox"/>	Satisfactoria <input type="checkbox"/>	Insatisfactoria <input type="checkbox"/>
2.- ¿Con qué frecuencia adquiere nuestros productos?		
Casi siempre <input type="checkbox"/>	Ocasionalmente <input type="checkbox"/>	Rara vez <input type="checkbox"/>
3.- ¿Queda usted satisfecho con el servicio que le brindamos?		
Casi siempre <input type="checkbox"/>	Ocasionalmente <input type="checkbox"/>	Rara vez <input type="checkbox"/>
4.- ¿Nos recomendaría a sus amistades como distribuidores? ¿Por qué?		
SI <input type="checkbox"/>	NO <input type="checkbox"/>	
<i>Si su respuesta fue NO, por favor continúe a la siguiente pregunta</i>		
Por la atención <input type="checkbox"/>	Por los precios <input type="checkbox"/>	Por la variedad de los productos <input type="checkbox"/>
Por la calidad de los productos <input type="checkbox"/>	Por el tiempo de entrega <input type="checkbox"/>	Otro (especifique) _____
5.- Escriba por favor 2 debilidades y 2 fortalezas que ha observado en nuestra organización		
DEBILIDADES	FORTALEZAS	
_____	_____	
_____	_____	
FIN DE LA ENCUESTA		
¡ Gracias por su tiempo, su opinión es importante para que seamos mejores !		

ANEXO H: CLASIFICACIÓN ABC CLIENTES

CLASIFICACIÓN ABC CLIENTES - 1º TRIMESTRE 2011				
CLIENTES	VENTA TOTAL	% FRECUENCIA	% ACUMULADO	CLASE
VARADERO MARIDUEÑA S.A.	\$ 21.152,98	12,10%	12,10%	<i>Platino</i>
GLOBAL SERVICES S.A.	\$ 12.199,75	6,98%	19,07%	<i>Platino</i>
AISTERMCON S.A.	\$ 9.830,35	5,62%	24,69%	<i>Platino</i>
VIDRERIA WG	\$ 9.810,53	5,61%	30,30%	<i>Platino</i>
MOREIRA SANCHEZ ATILIO PITAGORAS	\$ 5.686,48	3,25%	33,56%	<i>Platino</i>
PINTURAS EL MAESTRO CIA. LTDA.	\$ 5.299,87	3,03%	36,59%	<i>Platino</i>
JESUS ZAMORA ARROBA	\$ 5.076,76	2,90%	39,49%	<i>Platino</i>
GALLARDO GALLARDO JOSE LUIS	\$ 4.703,33	2,69%	42,18%	<i>Platino</i>
GLENIA SORAYA GUILLEN CEDEÑO	\$ 4.505,76	2,58%	44,76%	<i>Platino</i>
OLIVER VERA VERA	\$ 4.028,54	2,30%	47,06%	<i>Platino</i>
OTELO FABELL S.A.	\$ 3.592,61	2,05%	49,11%	<i>Platino</i>
JOSE MERA SALAZAR	\$ 3.575,25	2,04%	51,16%	<i>Platino</i>
DISTRIBUIDORA NAVIA	\$ 2.815,73	1,61%	52,77%	<i>Platino</i>
COGRALET S.A.	\$ 2.707,44	1,55%	54,32%	<i>Platino</i>
BLASTI S.A.	\$ 2.666,50	1,52%	55,84%	<i>Platino</i>
RODRIGO SERRANO RODRIGUEZ	\$ 2.552,26	1,46%	57,30%	<i>Platino</i>
MOTORLINE	\$ 2.456,03	1,40%	58,71%	<i>Platino</i>
SONYA AVILA CHAVEZ	\$ 2.449,69	1,40%	60,11%	<i>Platino</i>
TERCON TERMINAL DE CONTENEDORES CIA. LDTA	\$ 2.357,45	1,35%	61,45%	<i>Platino</i>
PEDRO TERRERO QUEVEDO	\$ 2.227,00	1,27%	62,73%	<i>Platino</i>
ELBA COELLO ZUÑIGA	\$ 2.121,08	1,21%	63,94%	<i>Platino</i>
RODOLFO BAJAÑA URETA	\$ 2.094,62	1,20%	65,14%	<i>Platino</i>
FRITEGA S.A.	\$ 1.885,10	1,08%	66,22%	<i>Platino</i>
PEDRO SUNTAXI "CARROCERIAS SUNTAXI"	\$ 1.784,88	1,02%	67,24%	<i>Platino</i>
GLORIA MERO MARCILLO	\$ 1.737,74	0,99%	68,23%	<i>Platino</i>

WILMER MAYORGA REYES	\$ 1.480,67	0,85%	69,08%	<i>Platino</i>
WILSON SUMBA MENDIETA	\$ 1.420,16	0,81%	69,89%	<i>Platino</i>
WITHBERTO GONZALEZ ZAMBRANO	\$ 1.355,96	0,78%	70,66%	<i>Platino</i>
SILVERTRUST S.A.	\$ 1.338,19	0,77%	71,43%	<i>Platino</i>
CARMETAVIC S.A.	\$ 1.290,23	0,74%	72,17%	<i>Platino</i>
CLAUDIO IDROVO PIEDRA	\$ 1.207,69	0,69%	72,86%	<i>Platino</i>
VICENTE ROJAS MOROCHO	\$ 1.174,54	0,67%	73,53%	<i>Platino</i>
GLORIA MACAS GONZALEZ	\$ 1.171,16	0,67%	74,20%	<i>Platino</i>
CRISTOBAL PATRICIO VELECELA	\$ 1.102,74	0,63%	74,83%	<i>Platino</i>
MARIANITA POLICENA CAMPOVERDE RIOS	\$ 1.081,20	0,62%	75,45%	<i>Platino</i>
MAYRA NATIVIDAD BASURTO LUCAS	\$ 1.063,51	0,61%	76,06%	<i>Platino</i>
OBACO SARANGO JIMMY XAVIER	\$ 1.048,05	0,60%	76,66%	<i>Platino</i>
CARSEG S.A.	\$ 1.046,71	0,60%	77,25%	<i>Platino</i>
WILSON ROMERO MORA "VIDRIERIA WIRO"	\$ 1.003,97	0,57%	77,83%	<i>Platino</i>
WILLINGTON MIGUEL GOMEZ TORRES	\$ 943,64	0,54%	78,37%	<i>Platino</i>
CORMORANT TOURS S.A.	\$ 933,27	0,53%	78,90%	<i>Platino</i>
JUAN CARLOS PONCE CHOEZ	\$ 918,49	0,53%	79,43%	<i>Platino</i>
JEANNE ROSADO F.	\$ 911,68	0,52%	79,95%	<i>Platino</i>
FERRETERIA G.M.	\$ 868,34	0,50%	80,45%	<i>Oro</i>
JORGE ANDRES MORALES LEON	\$ 866,88	0,50%	80,94%	<i>Oro</i>
ANDRES CORRALES PARRAGA	\$ 866,88	0,50%	81,44%	<i>Oro</i>
YOHANA ALEXANDRA MATAMOROS	\$ 857,38	0,49%	81,93%	<i>Oro</i>
MABE ECUADOR S.A.	\$ 854,84	0,49%	82,42%	<i>Oro</i>
GEORGE ALCIVAR GOMEZ TORRES	\$ 831,21	0,48%	82,89%	<i>Oro</i>
EDILSON MONCAYO TOLEDO	\$ 821,85	0,47%	83,36%	<i>Oro</i>
PINTURAS Y FERRETERIA LINO 2	\$ 817,69	0,47%	83,83%	<i>Oro</i>
FABIAN CARAGUAY CAMPOVERDE	\$ 789,43	0,45%	84,28%	<i>Oro</i>
SANTIAGO DAVID LOPEZ DELGADO	\$ 777,33	0,44%	84,72%	<i>Oro</i>

CUENCA CHAMBA Y CIA LOJACAR Y CIA	\$ 764,78	0,44%	85,16%	<i>Oro</i>
NICOPLASTIC	\$ 764,36	0,44%	85,60%	<i>Oro</i>
FERROHECADU S.A.	\$ 752,37	0,43%	86,03%	<i>Oro</i>
MEGAPRODUCTOS S.A.	\$ 713,06	0,41%	86,44%	<i>Oro</i>
DISTRIBUIDOR PARABRISAS DISPAR	\$ 645,84	0,37%	86,81%	<i>Oro</i>
LAUTARO MARCELO SANDOVAL GONZALEZ	\$ 636,85	0,36%	87,17%	<i>Oro</i>
LIMBER ALBERTO COBOS LOPEZ	\$ 632,61	0,36%	87,53%	<i>Oro</i>
GUIZADO BARZOLA MARIANA TATIANA	\$ 608,56	0,35%	87,88%	<i>Oro</i>
ROSA ELENA MONTALVÁN GARCIA	\$ 582,17	0,33%	88,21%	<i>Oro</i>
ARTURO ALBERTO DARQUEA SANCHEZ	\$ 581,14	0,33%	88,55%	<i>Oro</i>
FERRETERIA DIFERCC	\$ 560,05	0,32%	88,87%	<i>Oro</i>
MARCO IVAN JARAMILLO	\$ 550,95	0,32%	89,18%	<i>Oro</i>
MARIELA JANETTE ESPINOZA NEIRA	\$ 545,46	0,31%	89,49%	<i>Oro</i>
MARTHA SUMBA YUNGAICELA	\$ 545,12	0,31%	89,80%	<i>Oro</i>
EDISSON CEDEÑO MEZA	\$ 539,48	0,31%	90,11%	<i>Oro</i>
ZAVALA ZAMBRANO HUGO ARMANDO	\$ 507,98	0,29%	90,40%	<i>Oro</i>
FERRETERIA ACTUAL	\$ 472,08	0,27%	90,67%	<i>Oro</i>
PARABRISAS EL GATO	\$ 469,31	0,27%	90,94%	<i>Oro</i>
ETICA EMPRESA TURISTICA INTERNACIONAL C.	\$ 459,01	0,26%	91,20%	<i>Oro</i>
SUSANA PALOMEQUE TOLEDO	\$ 433,82	0,25%	91,45%	<i>Oro</i>
SABILERA DEL PACIFICO	\$ 433,45	0,25%	91,70%	<i>Oro</i>
TEVCOI CIA. LTDA.	\$ 424,77	0,24%	91,94%	<i>Oro</i>
PARABRISAS GABY	\$ 407,90	0,23%	92,18%	<i>Oro</i>
TUESSMAN VICENTE SARANGO	\$ 407,63	0,23%	92,41%	<i>Oro</i>
WILMER PEÑALOZA	\$ 397,56	0,23%	92,64%	<i>Oro</i>
LUIS HUMBERTO BARAHONA PICO	\$ 354,28	0,20%	92,84%	<i>Oro</i>
JOCELYN NELLY MEDINA CHUNCHO	\$ 346,76	0,20%	93,04%	<i>Oro</i>

TECNOSIKA S.A.	\$ 344,73	0,20%	93,23%	<i>Oro</i>
ADCONCORP S.A.	\$ 344,13	0,20%	93,43%	<i>Oro</i>
JULIAN PEÑA S.A. JUPESA	\$ 344,10	0,20%	93,63%	<i>Oro</i>
SICILIANU S.A.	\$ 338,95	0,19%	93,82%	<i>Oro</i>
YURY MENENDEZ GUTIERREZ	\$ 338,82	0,19%	94,02%	<i>Oro</i>
MIGUEL HERMINIO VILLAVICENCIO CORONEL	\$ 338,15	0,19%	94,21%	<i>Oro</i>
IBEA S.A.	\$ 337,62	0,19%	94,40%	<i>Oro</i>
DIOGENES QUIROGA CABRERA	\$ 334,86	0,19%	94,59%	<i>Oro</i>
RICHARD MOROCHO AGUILAR	\$ 329,55	0,19%	94,78%	<i>Oro</i>
DEPROIN S.A.	\$ 324,15	0,19%	94,97%	<i>Oro</i>
SIKA ECUATORIANA S.A.	\$ 296,76	0,17%	95,14%	<i>Plata</i>
MANUEL VINUEZA	\$ 289,85	0,17%	95,30%	<i>Plata</i>
METALICAS ALFRED METALFRED S.A.	\$ 288,96	0,17%	95,47%	<i>Plata</i>
AURIA ESTELA GUAILUPO GALVEZ	\$ 281,19	0,16%	95,63%	<i>Plata</i>
NANCY EUGENIA RIOS HERRERA	\$ 275,39	0,16%	95,79%	<i>Plata</i>
DISTRIKLASE S.A.	\$ 273,77	0,16%	95,94%	<i>Plata</i>
FERRETERIA GIGANTE	\$ 266,65	0,15%	96,10%	<i>Plata</i>
CARROCERIA RODRIGUEZ	\$ 253,68	0,15%	96,24%	<i>Plata</i>
RODRIGUEZ MARIA JOSE	\$ 249,98	0,14%	96,38%	<i>Plata</i>
CARROCERIA CACERES	\$ 247,53	0,14%	96,52%	<i>Plata</i>
INEM C.A.	\$ 240,93	0,14%	96,66%	<i>Plata</i>
COMERCIAL R NEIRA 1	\$ 236,02	0,13%	96,80%	<i>Plata</i>
BRAVO DIAZ DIEGO GONZALO	\$ 231,17	0,13%	96,93%	<i>Plata</i>
NEIRASOLVEN CIA.LTDA	\$ 227,03	0,13%	97,06%	<i>Plata</i>
GONZALEZ SOLANO GEDEON GUALBERTO	\$ 218,12	0,12%	97,18%	<i>Plata</i>
JORGE ELIAS CASTRO SANCHEZ	\$ 208,45	0,12%	97,30%	<i>Plata</i>
CALDERON CARDOZO ALBINO LUCIO	\$ 204,74	0,12%	97,42%	<i>Plata</i>
CARLOS ARTURO MOLESTINA ERAZO	\$ 191,77	0,11%	97,53%	<i>Plata</i>
BLANCA ULLAURI ROMERO	\$ 183,59	0,10%	97,64%	<i>Plata</i>

OCEANADVENTURES S.A.	\$ 180,55	0,10%	97,74%	<i>Plata</i>
JOSE ARMANDO LOOR ZAMORA	\$ 177,41	0,10%	97,84%	<i>Plata</i>
IVAN VEINTIMILLA MORALES	\$ 176,56	0,10%	97,94%	<i>Plata</i>
ROSA ANTONIETA FEBRES SARANGO	\$ 173,38	0,10%	98,04%	<i>Plata</i>
FERRETERIA CARLITOS	\$ 169,34	0,10%	98,14%	<i>Plata</i>
FRANCISCO CALDERON RODRIGUEZ	\$ 167,33	0,10%	98,23%	<i>Plata</i>
NANCY ALVIA RODRIGUEZ	\$ 163,16	0,09%	98,33%	<i>Plata</i>
CIPEQ CIA. LTDA.	\$ 163,12	0,09%	98,42%	<i>Plata</i>
ESCUELA SUPERIOR POLITECNICA DEL LITORAL ESPOL	\$ 162,18	0,09%	98,51%	<i>Plata</i>
COMERCIAL CORDERO	\$ 161,01	0,09%	98,60%	<i>Plata</i>
JENNY REGALADO	\$ 153,00	0,09%	98,69%	<i>Plata</i>
MUÑIZ CABRERA WOSVAL LEIVER	\$ 141,75	0,08%	98,77%	<i>Plata</i>
FERRETERIA 3 HERMANOS #2	\$ 137,69	0,08%	98,85%	<i>Plata</i>
FERNANDO ERAZO	\$ 127,18	0,07%	98,92%	<i>Plata</i>
FERRETERIA AYACUCHO	\$ 124,45	0,07%	99,00%	<i>Plata</i>
LA CASA DEL FRIO	\$ 123,20	0,07%	99,07%	<i>Plata</i>
NEYMER GENERAL SERVICES S.A.	\$ 116,48	0,07%	99,13%	<i>Plata</i>
LUBRIMAR	\$ 102,82	0,06%	99,19%	<i>Plata</i>
ASUNCORP S.A.	\$ 100,52	0,06%	99,25%	<i>Plata</i>
JUAN ABDON DIAZ MAHECHA	\$ 98,94	0,06%	99,31%	<i>Plata</i>
JUAN FERNANDO GOMEZ REY	\$ 94,89	0,05%	99,36%	<i>Plata</i>
PINTURAS ROMERO NEIRA	\$ 91,93	0,05%	99,41%	<i>Plata</i>
CESAR VALENTIN ROGEL JARA	\$ 91,80	0,05%	99,46%	<i>Plata</i>
EDRISA	\$ 91,80	0,05%	99,52%	<i>Plata</i>
ALMACEN FRENITO	\$ 91,80	0,05%	99,57%	<i>Plata</i>
LOPEZ PILOZO PEDRO FERDINAN	\$ 86,69	0,05%	99,62%	<i>Plata</i>
ENA MUÑOZ MUÑOZ	\$ 84,67	0,05%	99,67%	<i>Plata</i>
DANIEL ANDRES TORRES C.	\$ 79,97	0,05%	99,71%	<i>Plata</i>
DISPENSADORES Y ANEXOS S.A.	\$ 76,16	0,04%	99,76%	<i>Plata</i>
ALEJANDRA RINCON ZAMBRANO	\$ 72,69	0,04%	99,80%	<i>Plata</i>

FAUSTO CARRION GUERRERO	\$ 59,94	0,03%	99,83%	<i>Plata</i>
PASTELERIA "EL SALONCITO" DE CASTRO PATIÑO CIA. LTDA.	\$ 54,88	0,03%	99,86%	<i>Plata</i>
DELGADO CARROCERIAS S.A. DELCAR	\$ 49,78	0,03%	99,89%	<i>Plata</i>
MARIA DEL CARMEN SEGOVIA PERALTA	\$ 47,13	0,03%	99,92%	<i>Plata</i>
WILSON QUITO MEZA	\$ 40,77	0,02%	99,94%	<i>Plata</i>
FERRETERIA LIDIA	\$ 39,92	0,02%	99,97%	<i>Plata</i>
DUMILESA	\$ 31,63	0,02%	99,98%	<i>Plata</i>
METRO CUADRADO	\$ 15,64	0,01%	99,99%	<i>Plata</i>
ENRIQUE CEVALLOS MARQUEZ	\$ 13,00	0,01%	100,00%	<i>Plata</i>
\$ 174.874,57				

CLASIFICACIÓN ABC CLIENTES - 2º TRIMESTRE 2011

CLIENTES	VENTA TOTAL	% FRECUENCIA	% ACUMULADO	CLASE
VARADERO MARIDUEÑA S.A.	\$ 54.083,23	29,42%	29,42%	<i>Platino</i>
GLOBAL SERVICES S.A.	\$ 13.857,08	7,54%	36,96%	<i>Platino</i>
PINTURAS EL MAESTRO CIA. LTDA.	\$ 7.216,99	3,93%	40,89%	<i>Platino</i>
MOREIRA SANCHEZ ATILIO PITAGORAS	\$ 6.250,74	3,40%	44,29%	<i>Platino</i>
CORMORANT TOURS S.A.	\$ 5.782,57	3,15%	47,44%	<i>Platino</i>
TERCON TERMINAL DE CONTENEDORES CIA. LDTA	\$ 5.163,67	2,81%	50,25%	<i>Platino</i>
JESUS ZAMORA ARROBA	\$ 4.090,62	2,23%	52,47%	<i>Platino</i>
OLIVER VERA VERA	\$ 4.073,65	2,22%	54,69%	<i>Platino</i>
MABE ECUADOR S.A.	\$ 2.777,99	1,51%	56,20%	<i>Platino</i>
DELGADO PANCHANA MARIA DE LOURDES	\$ 2.597,44	1,41%	57,61%	<i>Platino</i>
JOSE MERA SALAZAR	\$ 2.505,32	1,36%	58,98%	<i>Platino</i>
SILVERTRUST S.A.	\$ 2.484,94	1,35%	60,33%	<i>Platino</i>
BLASTI S.A.	\$ 2.182,40	1,19%	61,51%	<i>Platino</i>
PEDRO TERRERO QUEVEDO	\$ 2.168,40	1,18%	62,69%	<i>Platino</i>
VIA NATURA CIA. LTDA.	\$ 2.164,06	1,18%	63,87%	<i>Platino</i>
CLAUDIO IDROVO PIEDRA	\$ 2.066,89	1,12%	65,00%	<i>Platino</i>
ELBA COELLO ZUÑIGA	\$ 2.060,16	1,12%	66,12%	<i>Platino</i>
TALUM S.A.	\$ 1.896,00	1,03%	67,15%	<i>Platino</i>
MOTORLINE	\$ 1.842,12	1,00%	68,15%	<i>Platino</i>
DISTRIKLASE S.A.	\$ 1.498,46	0,82%	68,97%	<i>Platino</i>
VICENTE ROJAS MOROCHO	\$ 1.348,60	0,73%	69,70%	<i>Platino</i>
CRISTOBAL PATRICIO VELECELA	\$ 1.334,76	0,73%	70,43%	<i>Platino</i>
FRITEGA S.A.	\$ 1.316,07	0,72%	71,14%	<i>Platino</i>

RODRIGO SERRANO RODRIGUEZ	\$ 1.312,80	0,71%	71,86%	<i>Platino</i>
PINTURAS Y FERRETERIA LINO 2	\$ 1.310,64	0,71%	72,57%	<i>Platino</i>
GUALOTUÑA QUISHPE FREDDY ORLANDO	\$ 1.304,40	0,71%	73,28%	<i>Platino</i>
WILSON ROMERO MORA "VIDRIERIA WIRO"	\$ 1.294,20	0,70%	73,98%	<i>Platino</i>
FERROHECADU S.A.	\$ 1.257,28	0,68%	74,67%	<i>Platino</i>
SANTIAGO DAVID LOPEZ DELGADO	\$ 1.235,00	0,67%	75,34%	<i>Platino</i>
OTELLO FABELL S.A.	\$ 1.185,50	0,64%	75,98%	<i>Platino</i>
FERRETERIA M & V	\$ 1.176,98	0,64%	76,62%	<i>Platino</i>
CARMETAVIC S.A.	\$ 1.174,80	0,64%	77,26%	<i>Platino</i>
FERRETERIA DIFERCC	\$ 961,80	0,52%	77,79%	<i>Platino</i>
WILSON SUMBA MENDIETA	\$ 898,50	0,49%	78,28%	<i>Platino</i>
ROSA ELENA MONTALVÁN GARCIA	\$ 887,04	0,48%	78,76%	<i>Platino</i>
EDISSON CEDEÑO MEZA	\$ 879,36	0,48%	79,24%	<i>Platino</i>
GUIZADO BARZOLA MARIANA TATIANA	\$ 879,36	0,48%	79,72%	<i>Platino</i>
MOLINA TERRANOVA JIMMY	\$ 870,00	0,47%	80,19%	<i>Oro</i>
CARSEG S.A.	\$ 842,52	0,46%	80,65%	<i>Oro</i>
SIKA ECUATORIANA S.A.	\$ 829,49	0,45%	81,10%	<i>Oro</i>
DISTRIBUIDOR PARABRISAS DISPAR	\$ 764,82	0,42%	81,51%	<i>Oro</i>
GLORIA MACAS GONZALEZ	\$ 746,88	0,41%	81,92%	<i>Oro</i>
FABIAN CARAGUAY CAMPOVERDE	\$ 736,23	0,40%	82,32%	<i>Oro</i>
DISFERIN S.A.	\$ 734,40	0,40%	82,72%	<i>Oro</i>
WILMER MAYORGA REYES	\$ 708,28	0,39%	83,11%	<i>Oro</i>
GLORIA MERO MARCILLO	\$ 688,92	0,37%	83,48%	<i>Oro</i>
WITHBERTO GONZALEZ	\$ 681,60	0,37%	83,85%	<i>Oro</i>

ZAMBRANO				
ZAMBRANO MUÑOZ CESAR EDUARDO	\$ 640,56	0,35%	84,20%	<i>Oro</i>
MARIANITA POLICENA CAMPOVERDE RIOS	\$ 634,38	0,35%	84,55%	<i>Oro</i>
MEGAPRODUCTOS S.A.	\$ 630,00	0,34%	84,89%	<i>Oro</i>
CUENCA CHAMBA Y CIA LOJACAR Y CIA	\$ 600,12	0,33%	85,21%	<i>Oro</i>
EDILSON MONCAYO TOLEDO	\$ 579,60	0,32%	85,53%	<i>Oro</i>
COGRALET S.A.	\$ 550,22	0,30%	85,83%	<i>Oro</i>
RADIOTEL S.A.	\$ 548,49	0,30%	86,13%	<i>Oro</i>
MARIA DEL CARMEN SEGOVIA PERALTA	\$ 533,64	0,29%	86,42%	<i>Oro</i>
PLAINSA S.A.	\$ 531,39	0,29%	86,71%	<i>Oro</i>
PARABRISAS GABY	\$ 528,96	0,29%	87,00%	<i>Oro</i>
ANDRES CORRALES PARRAGA	\$ 524,40	0,29%	87,28%	<i>Oro</i>
DELGADO CARROCERIAS S.A. DEL CAR	\$ 522,11	0,28%	87,56%	<i>Oro</i>
FERRETERIA G.M.	\$ 516,18	0,28%	87,85%	<i>Oro</i>
INEM C.A.	\$ 508,40	0,28%	88,12%	<i>Oro</i>
ADCONCORP S.A.	\$ 497,60	0,27%	88,39%	<i>Oro</i>
PARABRISAS EL GATO	\$ 486,69	0,26%	88,66%	<i>Oro</i>
MARIELA JANETTE ESPINOZA NEIRA	\$ 470,28	0,26%	88,91%	<i>Oro</i>
VIDRIOSEGURO S. A.	\$ 466,92	0,25%	89,17%	<i>Oro</i>
MIDASSA S.A.	\$ 466,60	0,25%	89,42%	<i>Oro</i>
LA CASA DEL FRIO	\$ 464,06	0,25%	89,67%	<i>Oro</i>
EDILIA MAGALY ROMAN ALVAREZ	\$ 452,88	0,25%	89,92%	<i>Oro</i>
ARTURO ALBERTO DARQUEA SANCHEZ	\$ 447,00	0,24%	90,16%	<i>Oro</i>
CIPEQ CIA. LTDA.	\$ 432,73	0,24%	90,40%	<i>Oro</i>
MAYRA NATIVIDAD BASURTO LUCAS	\$ 432,32	0,24%	90,63%	<i>Oro</i>
PEDRO SUNTAXI "CARROCERIAS	\$ 422,00	0,23%	90,86%	<i>Oro</i>

SUNTAXI"				
MOSQUERA BONILLA CALIXTO MARCELINO	\$ 406,56	0,22%	91,08%	<i>Oro</i>
DISTRIBUIDORA NAVIA	\$ 406,36	0,22%	91,31%	<i>Oro</i>
RODOLFO BAJAÑA URETA	\$ 399,00	0,22%	91,52%	<i>Oro</i>
AGRICOLA OFICIAL S.A. AGROFICIAL	\$ 397,62	0,22%	91,74%	<i>Oro</i>
SARA JUDITH LOAIZA RAMIREZ	\$ 380,40	0,21%	91,95%	<i>Oro</i>
LIMBER ALBERTO COBOS LOPEZ	\$ 373,55	0,20%	92,15%	<i>Oro</i>
JOSE PEÑA NUGRA	\$ 373,47	0,20%	92,35%	<i>Oro</i>
NEIRASOLVEN CIA.LTDA	\$ 353,25	0,19%	92,54%	<i>Oro</i>
WILMER PEÑALOZA	\$ 348,76	0,19%	92,73%	<i>Oro</i>
VICTOR HUGO MACAS GONZALEZ	\$ 340,49	0,19%	92,92%	<i>Oro</i>
TEVCOL CIA. LTDA.	\$ 331,04	0,18%	93,10%	<i>Oro</i>
METALICAS ALFRED METALFRED S.A.	\$ 327,60	0,18%	93,28%	<i>Oro</i>
WILLINGTON MIGUEL GOMEZ TORRES	\$ 325,80	0,18%	93,46%	<i>Oro</i>
IBEA S.A.	\$ 313,68	0,17%	93,63%	<i>Oro</i>
JOCELYN NELLY MEDINA CHUNCHO	\$ 309,60	0,17%	93,79%	<i>Oro</i>
LUIS HUMBERTO BARAHONA PICO	\$ 304,74	0,17%	93,96%	<i>Oro</i>
NANCY ALVIA RODRIGUEZ	\$ 296,52	0,16%	94,12%	<i>Oro</i>
YURY MENENDEZ GUTIERREZ	\$ 291,36	0,16%	94,28%	<i>Oro</i>
TECNOAPLICA S.A.	\$ 290,85	0,16%	94,44%	<i>Oro</i>
JENNI LAVANDA QUEZADA	\$ 282,72	0,15%	94,59%	<i>Oro</i>
AURIA ESTELA GUAILUPO GALVEZ	\$ 278,12	0,15%	94,74%	<i>Oro</i>
RICHARD MOROCHO AGUILAR	\$ 277,80	0,15%	94,89%	<i>Oro</i>
MARCO IVAN JARAMILLO	\$ 276,12	0,15%	95,04%	<i>Plata</i>

CARLOS ANTONIO LOOR GARCIA	\$ 274,56	0,15%	95,19%	<i>Plata</i>
JEANNE ROSADO F.	\$ 274,40	0,15%	95,34%	<i>Plata</i>
FORTIUS CIA. LTDA	\$ 270,90	0,15%	95,49%	<i>Plata</i>
ZAVALA ZAMBRANO HUGO ARMANDO	\$ 268,90	0,15%	95,64%	<i>Plata</i>
BRAVO DIAZ DIEGO GONZALO	\$ 267,12	0,15%	95,78%	<i>Plata</i>
DIOGENES QUIROGA CABRERA	\$ 265,19	0,14%	95,93%	<i>Plata</i>
CESAR VALENTIN ROGEL JARA	\$ 246,12	0,13%	96,06%	<i>Plata</i>
EDRISA	\$ 245,88	0,13%	96,19%	<i>Plata</i>
JORGE NEIRA ESPINOZA	\$ 240,12	0,13%	96,32%	<i>Plata</i>
ARACELY DEL PILAR VERA VERA	\$ 240,00	0,13%	96,46%	<i>Plata</i>
FERNANDO ERAZO	\$ 236,12	0,13%	96,58%	<i>Plata</i>
TECNOSIKA S.A.	\$ 234,84	0,13%	96,71%	<i>Plata</i>
JORGE ELIAS CASTRO SANCHEZ	\$ 231,84	0,13%	96,84%	<i>Plata</i>
LOPEZ PILOZO PEDRO FERDINAN	\$ 228,60	0,12%	96,96%	<i>Plata</i>
YOHANA ALEXANDRA MATAMOROS	\$ 228,60	0,12%	97,09%	<i>Plata</i>
VALENCIA LEON DARWIN JAVIER	\$ 210,00	0,11%	97,20%	<i>Plata</i>
DANIEL ANDRES TORRES C.	\$ 204,12	0,11%	97,31%	<i>Plata</i>
PROYECTMOS S.A.	\$ 200,00	0,11%	97,42%	<i>Plata</i>
ETICA EMPRESA TURISTICA INTERNACIONAL C.	\$ 195,78	0,11%	97,53%	<i>Plata</i>
SICILIANU S.A.	\$ 190,50	0,10%	97,63%	<i>Plata</i>
NANCY EUGENIA RIOS HERRERA	\$ 175,44	0,10%	97,73%	<i>Plata</i>
JIMMY BENITEZ QUIÑONEZ	\$ 168,00	0,09%	97,82%	<i>Plata</i>
COMERCIAL PANCHITO	\$ 163,92	0,09%	97,91%	<i>Plata</i>
CESAR RIOS AGUILAR	\$ 160,80	0,09%	97,99%	<i>Plata</i>
BLANCA ULLAURI	\$ 157,80	0,09%	98,08%	<i>Plata</i>

ROMERO				
JUAN CARLOS RUIZ ERAZO	\$ 153,69	0,08%	98,16%	<i>Plata</i>
ORMAZA MURILLO JESSICA KARINA	\$ 151,00	0,08%	98,25%	<i>Plata</i>
FRANCISCO CALDERON RODRIGUEZ	\$ 147,60	0,08%	98,33%	<i>Plata</i>
FERRETERIA ACTUAL	\$ 144,00	0,08%	98,40%	<i>Plata</i>
CARROCERIA CACERES	\$ 144,00	0,08%	98,48%	<i>Plata</i>
ROSA ANTONIETA FEBRES SARANGO	\$ 143,76	0,08%	98,56%	<i>Plata</i>
GINA SILVANA NARANJO MALDONADO	\$ 143,76	0,08%	98,64%	<i>Plata</i>
ECONOPRINT S.A.	\$ 141,28	0,08%	98,72%	<i>Plata</i>
ANDRES ANGEL SANCHEZ CORDERO	\$ 140,00	0,08%	98,79%	<i>Plata</i>
GALLARDO PEÑAHERRERA LUIGGI PAOLO	\$ 138,30	0,08%	98,87%	<i>Plata</i>
DISPRATTSA S.A.	\$ 129,72	0,07%	98,94%	<i>Plata</i>
PINTURAS ROMERO NEIRA	\$ 126,02	0,07%	99,01%	<i>Plata</i>
QUIZHPI UZHCA JOSE VICENTE	\$ 122,94	0,07%	99,07%	<i>Plata</i>
AUTO PERNO	\$ 107,40	0,06%	99,13%	<i>Plata</i>
INALEC S.A.	\$ 105,96	0,06%	99,19%	<i>Plata</i>
DEALERNEW S.A.	\$ 83,02	0,05%	99,23%	<i>Plata</i>
VALVERDE JARRIN ANGEL POLIVIO	\$ 81,96	0,04%	99,28%	<i>Plata</i>
COMERCIAL R NEIRA 1	\$ 80,40	0,04%	99,32%	<i>Plata</i>
PATRICIA ARACELY KUM HERRERA	\$ 79,20	0,04%	99,37%	<i>Plata</i>
CARPIO RODRIGUEZ LUIS MIGUEL	\$ 77,40	0,04%	99,41%	<i>Plata</i>
FERRETERIA 3 HERMANOS #2	\$ 76,80	0,04%	99,45%	<i>Plata</i>
SUSANA PALOMEQUE TOLEDO	\$ 76,20	0,04%	99,49%	<i>Plata</i>
INMOKENT S.A.	\$ 75,90	0,04%	99,53%	<i>Plata</i>

TUESSMAN VICENTE SARANGO	\$ 75,60	0,04%	99,57%	<i>Plata</i>
CONSERMIN S.A.	\$ 70,00	0,04%	99,61%	<i>Plata</i>
DISEÑOS & ESPACIOS DISYEP	\$ 68,16	0,04%	99,65%	<i>Plata</i>
LOYOLA LOYOLA LUIS JACINTO	\$ 67,20	0,04%	99,69%	<i>Plata</i>
GONZALEZ SOLANO GEDEON GUALBERTO	\$ 64,80	0,04%	99,72%	<i>Plata</i>
TOYOCOSTA S.A.	\$ 56,25	0,03%	99,75%	<i>Plata</i>
DEPROIN S.A.	\$ 51,00	0,03%	99,78%	<i>Plata</i>
CORPORACION AZENDE CIA. LTDA.	\$ 45,60	0,02%	99,80%	<i>Plata</i>
CONJOL S.A.	\$ 45,00	0,02%	99,83%	<i>Plata</i>
JULIAN PEÑA S.A. JUPESA	\$ 37,42	0,02%	99,85%	<i>Plata</i>
JUAN CARLOS BRAVO VERA	\$ 35,06	0,02%	99,87%	<i>Plata</i>
TALLER AUTOMOTRIZ LOS AMIGOS	\$ 33,96	0,02%	99,89%	<i>Plata</i>
VELARDE ARANA RAFAEL STALIN	\$ 32,92	0,02%	99,90%	<i>Plata</i>
ORLYN GONZALEZ BURGOS	\$ 30,00	0,02%	99,92%	<i>Plata</i>
LOPEZ DEFAS JOHNNY IVAN	\$ 24,86	0,01%	99,93%	<i>Plata</i>
ANTONIO ALAVA	\$ 19,63	0,01%	99,95%	<i>Plata</i>
ING. GABRIEL MALDONADO	\$ 19,40	0,01%	99,96%	<i>Plata</i>
OMAR MAURICIO PEÑA ESTRELLA	\$ 17,59	0,01%	99,97%	<i>Plata</i>
CARLOS ARTURO MOLESTINA ERAZO	\$ 16,64	0,01%	99,97%	<i>Plata</i>
FAIRIS LITORAL C.A.	\$ 14,66	0,01%	99,98%	<i>Plata</i>

XAVIER GARCIA BRIONES	\$ 14,12	0,01%	99,99%	<i>Plata</i>
EDUARDO OCAÑA CARRERA	\$ 7,59	0,00%	99,99%	<i>Plata</i>
DUMILESA	\$ 7,06	0,00%	100,00%	<i>Plata</i>
FRANMACOMPUTER S.A.	\$ 3,75	0,00%	100,00%	<i>Plata</i>
\$ 183.804,03				

CLASIFICACIÓN ABC CLIENTES - 3º TRIMESTRE 2011				
CLIENTES	VTA. TOTAL	% FRECUENCIA	% ACUMULADO	CLASE
GLOBAL SERVICES S.A.	\$ 10.407,60	8,38%	8,38%	<i>Platino</i>
CAMILO CHAUCA BALLESTEROS	\$ 10.002,00	8,05%	16,42%	<i>Platino</i>
GLENIA SORAYA GUILLEN CEDEÑO	\$ 7.257,60	5,84%	22,27%	<i>Platino</i>
MOREIRA SANCHEZ ATILIO PITAGORAS	\$ 5.270,59	4,24%	26,51%	<i>Platino</i>
BLASTI S.A.	\$ 5.004,80	4,03%	30,53%	<i>Platino</i>
VARADERO MARIDUEÑA S.A.	\$ 3.843,40	3,09%	33,63%	<i>Platino</i>
JESUS ZAMORA ARROBA	\$ 3.693,84	2,97%	36,60%	<i>Platino</i>
TERCON TERMINAL DE CONTENEDORES CIA. LDTA	\$ 3.653,48	2,94%	39,54%	<i>Platino</i>
OLIVER VERA VERA	\$ 3.460,43	2,78%	42,32%	<i>Platino</i>
MABE ECUADOR S.A.	\$ 3.147,82	2,53%	44,86%	<i>Platino</i>
DISTRIKLASE S.A.	\$ 3.055,08	2,46%	47,32%	<i>Platino</i>
RODRIGO SERRANO RODRIGUEZ	\$ 2.769,60	2,23%	49,55%	<i>Platino</i>
FRITEGA S.A.	\$ 2.512,32	2,02%	51,57%	<i>Platino</i>
JOSE MERA SALAZAR	\$ 2.190,80	1,76%	53,33%	<i>Platino</i>
FERROHECADU S.A.	\$ 1.919,98	1,55%	54,87%	<i>Platino</i>
PEDRO TERRERO QUEVEDO	\$ 1.762,34	1,42%	56,29%	<i>Platino</i>
ETICA EMPRESA TURISTICA INTERNACIONAL C.	\$ 1.722,88	1,39%	57,68%	<i>Platino</i>
ELBA COELLO ZUÑIGA	\$ 1.560,00	1,26%	58,94%	<i>Platino</i>

ANDRES CORRALES PARRAGA	\$ 1.525,46	1,23%	60,16%	<i>Platino</i>
VICENTE ROJAS MOROCHO	\$ 1.480,34	1,19%	61,35%	<i>Platino</i>
PINTURAS EL MAESTRO CIA. LTDA.	\$ 1.427,05	1,15%	62,50%	<i>Platino</i>
CRISTOBAL PATRICIO VELECELA	\$ 1.163,56	0,94%	63,44%	<i>Platino</i>
COGRALET S.A.	\$ 1.109,16	0,89%	64,33%	<i>Platino</i>
DISFERIN S.A.	\$ 1.101,60	0,89%	65,22%	<i>Platino</i>
RODOLFO BAJAÑA URETA	\$ 1.090,86	0,88%	66,10%	<i>Platino</i>
GLORIA MACAS GONZALEZ	\$ 1.049,46	0,84%	66,94%	<i>Platino</i>
GLORIA MERO MARCILLO	\$ 1.018,32	0,82%	67,76%	<i>Platino</i>
FERRETERIA M & V	\$ 995,11	0,80%	68,56%	<i>Platino</i>
WILSON ROMERO MORA "VIDRIERIA WIRO"	\$ 985,20	0,79%	69,35%	<i>Platino</i>
BRAVO DIAZ DIEGO GONZALO	\$ 911,11	0,73%	70,09%	<i>Platino</i>
MOTORLINE	\$ 897,00	0,72%	70,81%	<i>Platino</i>
ARETINA	\$ 891,20	0,72%	71,53%	<i>Platino</i>
WILSON SUMBA MENDIETA	\$ 884,00	0,71%	72,24%	<i>Platino</i>
JORGE ANDRES MORALES LEON	\$ 849,58	0,68%	72,92%	<i>Platino</i>
CARROCERIA CACERES	\$ 842,72	0,68%	73,60%	<i>Platino</i>
MOLINA TERRANOVA JIMMY	\$ 812,30	0,65%	74,25%	<i>Platino</i>
WILLINGTON MIGUEL GOMEZ TORRES	\$ 788,68	0,63%	74,89%	<i>Platino</i>
JUAN CARLOS PONCE CHOEZ	\$ 751,20	0,60%	75,49%	<i>Platino</i>
PEDRO SUNTAXI "CARROCERIAS SUNTAXI"	\$ 707,04	0,57%	76,06%	<i>Platino</i>
RICHARD MOROCHO AGUILAR	\$ 693,60	0,56%	76,62%	<i>Platino</i>
MARIANITA POLICENA CAMPOVERDE RIOS	\$ 665,89	0,54%	77,15%	<i>Platino</i>
LUCIO QUINTUÑA PAIDA	\$ 662,40	0,53%	77,69%	<i>Platino</i>
WILMER MAYORGA REYES	\$ 653,20	0,53%	78,21%	<i>Platino</i>
LUIS FERNANDO PAREDES MORENO	\$ 638,74	0,51%	78,73%	<i>Platino</i>
CARSEG S.A.	\$ 620,40	0,50%	79,23%	<i>Platino</i>
GUIZADO BARZOLA MARIANA TATIANA	\$ 609,60	0,49%	79,72%	<i>Platino</i>
DAVID ELOY PANTOJA AGUACONDO	\$ 604,00	0,49%	80,20%	<i>Oro</i>

LIMBER ALBERTO COBOS LOPEZ	\$ 600,95	0,48%	80,69%	<i>Oro</i>
INTRANS ECUADOR S.A.	\$ 593,40	0,48%	81,16%	<i>Oro</i>
CUENCA CHAMBA Y CIA LOJACAR Y CIA	\$ 587,77	0,47%	81,64%	<i>Oro</i>
PARABRISAS EL GATO	\$ 546,00	0,44%	82,08%	<i>Oro</i>
CORMORANT TOURS S.A.	\$ 535,70	0,43%	82,51%	<i>Oro</i>
SILVERTRUST S.A.	\$ 509,18	0,41%	82,92%	<i>Oro</i>
JENNI LAVANDA QUEZADA	\$ 508,26	0,41%	83,33%	<i>Oro</i>
DELGADO PANCHANA MARIA DE LOURDES	\$ 503,26	0,40%	83,73%	<i>Oro</i>
FORTIUS CIA. LTDA	\$ 496,80	0,40%	84,13%	<i>Oro</i>
EDILSON MONCAYO TOLEDO	\$ 482,28	0,39%	84,52%	<i>Oro</i>
JARYGOM S.A.	\$ 480,00	0,39%	84,91%	<i>Oro</i>
YURY MENENDEZ GUTIERREZ	\$ 468,00	0,38%	85,28%	<i>Oro</i>
IVAN VEINTIMILLA MORALES	\$ 447,60	0,36%	85,64%	<i>Oro</i>
VIA NATURA CIA. LTDA.	\$ 446,80	0,36%	86,00%	<i>Oro</i>
ORENAS S.A.	\$ 433,20	0,35%	86,35%	<i>Oro</i>
OTELO FABELL S.A.	\$ 429,68	0,35%	86,70%	<i>Oro</i>
SANTIAGO DAVID LOPEZ DELGADO	\$ 408,72	0,33%	87,03%	<i>Oro</i>
MARCO IVAN JARAMILLO	\$ 407,28	0,33%	87,35%	<i>Oro</i>
NEIRASOLVEN CIA.LTDA	\$ 402,13	0,32%	87,68%	<i>Oro</i>
MARIELA JANETTE ESPINOZA NEIRA	\$ 389,76	0,31%	87,99%	<i>Oro</i>
ARTURO ALBERTO DARQUEA SANCHEZ	\$ 387,24	0,31%	88,30%	<i>Oro</i>
VICTOR HUGO MACAS GONZALEZ	\$ 381,84	0,31%	88,61%	<i>Oro</i>
SIKA ECUATORIANA S.A.	\$ 380,86	0,31%	88,92%	<i>Oro</i>
JEANNE ROSADO F.	\$ 375,60	0,30%	89,22%	<i>Oro</i>
LA CASA DEL FRIO	\$ 367,50	0,30%	89,51%	<i>Oro</i>
WILMER PEÑALOZA	\$ 355,03	0,29%	89,80%	<i>Oro</i>
WITHBERTO GONZALEZ ZAMBRANO	\$ 340,80	0,27%	90,07%	<i>Oro</i>
ORMAZA MURILLO JESSICA KARINA	\$ 338,10	0,27%	90,35%	<i>Oro</i>
JOCELYN NELLY MEDINA CHUNCHO	\$ 333,80	0,27%	90,61%	<i>Oro</i>

IBEA S.A.	\$ 325,20	0,26%	90,88%	Oro
FERRETERIA ACTUAL	\$ 318,24	0,26%	91,13%	Oro
YOHANA ALEXANDRA MATAMOROS	\$ 316,80	0,25%	91,39%	Oro
INEM C.A.	\$ 313,20	0,25%	91,64%	Oro
FABIAN CARAGUAY CAMPOVERDE	\$ 302,00	0,24%	91,88%	Oro
DANIEL ANDRES TORRES C.	\$ 297,12	0,24%	92,12%	Oro
SONYA AVILA CHAVEZ	\$ 292,36	0,24%	92,36%	Oro
CLAUDIO IDROVO PIEDRA	\$ 292,08	0,24%	92,59%	Oro
LAUTARO MARCELO SANDOVAL GONZALEZ	\$ 291,46	0,23%	92,83%	Oro
GONZALEZ SOLANO GEDEON GUALBERTO	\$ 283,50	0,23%	93,05%	Oro
FERRETERIA G.M.	\$ 279,24	0,22%	93,28%	Oro
MARTHA SUMBA YUNGAICELA	\$ 271,81	0,22%	93,50%	Oro
NANCY ALVIA RODRIGUEZ	\$ 269,06	0,22%	93,71%	Oro
ROSA ANTONIETA FEBRES SARANGO	\$ 267,12	0,21%	93,93%	Oro
EDISSON CEDEÑO MEZA	\$ 260,40	0,21%	94,14%	Oro
CIPEQ CIA. LTDA.	\$ 254,23	0,20%	94,34%	Oro
SUSANA PALOMEQUE TOLEDO	\$ 244,96	0,20%	94,54%	Oro
PINTURAS Y FERRETERIA LINO 2	\$ 244,00	0,20%	94,74%	Oro
MAYRA NATIVIDAD BASURTO LUCAS	\$ 235,05	0,19%	94,93%	Oro
LEONEL FERNANDO ALAY TUBAY	\$ 232,68	0,19%	95,11%	Plata
ADCONCORP S.A.	\$ 231,60	0,19%	95,30%	Plata
MARIA CECILIA DARQUEA	\$ 205,14	0,17%	95,47%	Plata
TECNOSIKA S.A.	\$ 178,32	0,14%	95,61%	Plata
NANCY EUGENIA RIOS HERRERA	\$ 175,44	0,14%	95,75%	Plata
EDRISA	\$ 175,44	0,14%	95,89%	Plata
CHAVEZ MERO ESTRELLA	\$ 175,44	0,14%	96,03%	Plata
CESAR VALENTIN ROGEL JARA	\$ 175,44	0,14%	96,17%	Plata
CESAR RIOS AGUILAR	\$ 175,20	0,14%	96,31%	Plata
CARPIO RODRIGUEZ LUIS MIGUEL	\$ 165,60	0,13%	96,45%	Plata
VIDRIOSEGURO S. A.	\$ 165,60	0,13%	96,58%	Plata

SARA JUDITH LOAIZA RAMIREZ	\$ 165,60	0,13%	96,71%	<i>Plata</i>
MEGAPRODUCTOS S.A.	\$ 165,60	0,13%	96,85%	<i>Plata</i>
ROSA ELENA MONTALVÁN GARCIA	\$ 159,84	0,13%	96,98%	<i>Plata</i>
JUAN CARLOS ESPINOSA BRHUNISS	\$ 159,43	0,13%	97,10%	<i>Plata</i>
AISTERMCON S.A.	\$ 158,64	0,13%	97,23%	<i>Plata</i>
TUESSMAN VICENTE SARANGO	\$ 158,40	0,13%	97,36%	<i>Plata</i>
EDILIA MAGALY ROMAN ALVAREZ	\$ 158,40	0,13%	97,49%	<i>Plata</i>
COMERCIAL PANCHITO	\$ 158,40	0,13%	97,61%	<i>Plata</i>
KATTY VERNEIULLE SILVA	\$ 156,00	0,13%	97,74%	<i>Plata</i>
RICHARD IVAN MOROCHO ZAPATA	\$ 152,50	0,12%	97,86%	<i>Plata</i>
FERNANDO ERAZO	\$ 148,83	0,12%	97,98%	<i>Plata</i>
BLANCA ULLAURI ROMERO	\$ 143,64	0,12%	98,10%	<i>Plata</i>
TECNOAPLICA S.A.	\$ 136,30	0,11%	98,21%	<i>Plata</i>
NETPC S.A.	\$ 129,18	0,10%	98,31%	<i>Plata</i>
SICILIANU S.A.	\$ 126,36	0,10%	98,41%	<i>Plata</i>
LOPEZ PILOZO PEDRO FERDINAN	\$ 123,60	0,10%	98,51%	<i>Plata</i>
ARKI S.A.	\$ 116,94	0,09%	98,61%	<i>Plata</i>
SERVICIOS TECNICOS INDEPENDIENTES S.A.	\$ 106,19	0,09%	98,69%	<i>Plata</i>
RADIOTEL S.A.	\$ 105,88	0,09%	98,78%	<i>Plata</i>
EDISON DAVID MOLINA YEPEZ	\$ 104,50	0,08%	98,86%	<i>Plata</i>
TEVCOI CIA. LTDA.	\$ 103,20	0,08%	98,94%	<i>Plata</i>
ASTINAVE	\$ 100,78	0,08%	99,03%	<i>Plata</i>
PROYECTMOS S.A.	\$ 100,00	0,08%	99,11%	<i>Plata</i>
JUAN FERNANDO GOMEZ REY	\$ 97,44	0,08%	99,18%	<i>Plata</i>
ALMACEN FRENITO	\$ 87,72	0,07%	99,26%	<i>Plata</i>
INALEC S.A.	\$ 86,64	0,07%	99,33%	<i>Plata</i>
JULIO A. YUNDA PALAQUIBAY	\$ 86,49	0,07%	99,39%	<i>Plata</i>
PARABRISAS GABY	\$ 78,00	0,06%	99,46%	<i>Plata</i>
FERRETERIA 3 HERMANOS #2	\$ 76,80	0,06%	99,52%	<i>Plata</i>
WILSON QUITO MEZA	\$ 74,46	0,06%	99,58%	<i>Plata</i>
LUIS HUMBERTO BARAHONA PICO	\$ 70,05	0,06%	99,64%	<i>Plata</i>

HIDALGO E HIDALGO S.A.	\$ 70,00	0,06%	99,69%	<i>Plata</i>
COMPUCIMA S.A.	\$ 62,50	0,05%	99,74%	<i>Plata</i>
PLAINSA S.A.	\$ 50,16	0,04%	99,78%	<i>Plata</i>
DEPROIN S.A.	\$ 48,66	0,04%	99,82%	<i>Plata</i>
JENNY REGALADO	\$ 38,60	0,03%	99,85%	<i>Plata</i>
FERRETERIA LIDIA	\$ 37,20	0,03%	99,88%	<i>Plata</i>
JOSE LOPEZ	\$ 35,10	0,03%	99,91%	<i>Plata</i>
ORLYN GONZALEZ BURGOS	\$ 30,00	0,02%	99,94%	<i>Plata</i>
MILTON PEREZ SERNAQUE	\$ 29,86	0,02%	99,96%	<i>Plata</i>
ILEANA MIRANDA DAVILA	\$ 12,88	0,01%	99,97%	<i>Plata</i>
ENAV SEGUROS S.A.	\$ 11,95	0,01%	99,98%	<i>Plata</i>
MORENO MANOSALVAS JORGE XAVIER	\$ 9,80	0,01%	99,99%	<i>Plata</i>
JIMMY ALEXANDER COLOMA BAYAS	\$ 8,20	0,01%	99,99%	<i>Plata</i>
CASTILLO FERNANDEZ HUGO ALBERTO	\$ 7,80	0,01%	100,00%	<i>Plata</i>
\$ 124.263,13				

ANEXO J: CLASIFICACIÓN ABC PROVEEDORES

CLASIFICACIÓN ABC PROVEEDORES - 1º TRIMESTRE 2011				
Descripción	Suma de Cto. Vtas.	% Porcentaje de Gtos.	% Acum. de Gtos.	Categoría
SIKA	\$ 104.316,24	79,46%	79,46%	Alfa
PROBRISA	\$ 10.197,13	7,77%	87,22%	Beta
VEPAMIL	\$ 6.552,11	4,99%	92,21%	Beta
DISIKA	\$ 2.861,36	2,18%	94,39%	Beta
COREPTEC	\$ 1.664,00	1,27%	95,66%	Gamma
FERRES	\$ 1.607,65	1,22%	96,89%	Gamma
NEIRA SOLVEN	\$ 1.070,55	0,82%	97,70%	Gamma
ADHESIVOS Y SELLADORES	\$ 979,44	0,75%	98,45%	Gamma
REP. ACAZA	\$ 939,00	0,72%	99,16%	Gamma
DISTRIKLASE	\$ 564,48	0,43%	99,59%	Gamma
LH	\$ 285,01	0,22%	99,81%	Gamma
FANAPISA	\$ 178,12	0,14%	99,95%	Gamma
DANIVIC	\$ 47,88	0,04%	99,98%	Gamma
SERIPACAR	\$ 14,20	0,01%	99,99%	Gamma
BARCIA	\$ 9,10	0,01%	100,00%	Gamma
\$ 131.286,27				

CLASIFICACIÓN ABC PROVEEDORES - 2º TRIMESTRE 2011				
Descripción	Suma de Cto. Vtas.	% de Gtos.	% Acum. de Gtos.	Categoría
SIKA	\$ 109.924,01	74,47%	74,47%	Alfa
DISIKA	\$ 15.871,57	10,75%	85,22%	Beta
PROBRISA	\$ 7.699,89	5,22%	90,44%	Beta
VEPAMIL	\$ 4.396,74	2,98%	93,42%	Beta
ADH. Y SELLADORES	\$ 2.927,30	1,98%	95,40%	Gamma

FERRES	\$ 2.146,51	1,45%	96,86%	Gamma
NEIRA SOLVEN	\$ 1.113,43	0,75%	97,61%	Gamma
DANIVIC	\$ 1.081,72	0,73%	98,34%	Gamma
COREPTEC	\$ 768,00	0,52%	98,86%	Gamma
DISTRILASE	\$ 599,64	0,41%	99,27%	Gamma
REP. ACAZA	\$ 576,50	0,39%	99,66%	Gamma
FANAPISA	\$ 302,88	0,21%	99,87%	Gamma
LH	\$ 193,97	0,13%	100,00%	Gamma
ECONOMISA	\$ 2,56	0,00%	100,00%	Gamma
\$ 147.604,72				

CLASIFICACIÓN ABC PROVEEDORES - 3º TRIMESTRE 2011				
Descripción	Suma de Cto. Vtas.	% de Gtos.	% Acum. de Gtos.	Categoría
Ferres	\$ 19.082.006,00	19,73%	19,73%	Alfa
Neira Solven	\$ 19.079.701,57	19,72%	39,45%	Alfa
LH	\$ 18.776.467,91	19,41%	58,86%	Alfa
Sika	\$ 18.663.227,21	19,29%	78,16%	Alfa
Disika	\$ 18.653.922,51	19,28%	97,44%	Beta
Probrisa	\$ 1.092.844,17	1,13%	98,57%	Gamma
Vepamil	\$ 828.918,47	0,86%	99,43%	Gamma
Danivic	\$ 395.268,43	0,41%	99,84%	Gamma
Distriklase	\$ 107.232,26	0,11%	99,95%	Gamma
Rep. Acaza	\$ 48.749,33	0,05%	100,00%	Gamma
Adh. Selladores	\$ 2.391,10	0,00%	100,00%	Gamma
\$ 96.730.728,99				

**ANEXO K: CATEGORÍA A: PRODUCTOS, INVENTARIO,
CLIENTES, PROVEEDORES**

CLASIFICACIÓN ABC PRODUCTOS - 2º TRIMESTRE 2011							
% PRODUCTOS	% ACUM. PRODUCTOS	Descripción	Suma de Unid.Vendida	Suma de Total Vtas.	% de Ventas	% Acum. de Ventas	Categoría
0,50%	0,50%	Sikaflex 256 Salchicha 400ml	3404,00	\$ 26.636,84	14,60%	14,60%	A
0,50%	1,00%	Sikaflex 256 Negro Cartucho	4217,00	\$ 26.568,62	14,56%	29,15%	A
0,50%	1,50%	Sikaflex 221 Gris Salchicha	1672,00	\$ 16.242,56	8,90%	38,05%	A
0,50%	2,00%	Sikaflex 221 Negro Salchicha	1568,00	\$ 16.071,00	8,81%	46,86%	A
0,50%	2,50%	Sikaflex 260 N Negro Salchicha 600ml.	1480,00	\$ 15.819,72	8,67%	55,53%	A
0,50%	3,00%	Sika primer 210 1000ml	155,00	\$ 8.477,59	4,65%	60,17%	A
0,50%	3,50%	Sika Primer 206 G+P 1000ml	91,00	\$ 7.863,61	4,31%	64,48%	A
0,50%	4,00%	Sikaflex 552 Blanco Salchicha	391,00	\$ 5.564,10	3,05%	67,53%	A
0,50%	4,50%	Sikaflex 252 Negro Salchicha	433,00	\$ 5.257,74	2,88%	70,41%	A
0,50%	5,00%	Sikaflex 221 Negro Cartucho	720,00	\$ 4.336,30	2,38%	72,79%	A
0,50%	5,50%	5973 Perfect It Pulimento 3M Present. 250ml.	1226,00	\$ 3.721,99	2,04%	74,83%	A
0,50%	6,00%	Sikasil 3180 Transparente Cart. 300 ml.	285,00	\$ 2.865,00	1,57%	76,40%	A
0,50%	6,50%	Sikaflex 227 Negro cartucho	431,00	\$ 2.662,79	1,46%	77,86%	A
0,50%	7,00%	Pistola Manual AJ9206	40,00	\$ 2.476,58	1,36%	79,21%	A

CLASIFICACIÓN ABC PRODUCTOS - 1º TRIMESTRE 2011							
% Productos	% Acum.Productos	Descripción	Unid.Vendidas	Total Vtas.	% de Ventas	% Acum. de Ventas	Categoría
0,56%	0,56%	Sikaflex 256 Negro Cartucho	6.135,00	\$ 36.007,63	23,10%	23,10%	A
0,56%	1,11%	Sikaflex 221 Gris Salchicha	1.664,00	\$ 16.638,80	10,67%	33,77%	A
0,56%	1,67%	Sikaflex 221 Blanco Salchicha	1.283,00	\$ 13.074,38	8,39%	42,16%	A
0,56%	2,22%	Sikaflex 221 Negro Salchicha	1.057,00	\$ 10.717,82	6,87%	49,03%	A
0,56%	2,78%	Sikaflex 256 Salchicha 400ml	1.404,00	\$ 9.993,00	6,41%	55,44%	A
0,56%	3,33%	Sikaflex 260 N Negro Salchicha 600rr	764,00	\$ 7.869,68	5,05%	60,49%	A
0,56%	3,89%	Sikaflex 252 negro Cartucho	536,00	\$ 4.055,40	2,60%	63,09%	A
0,56%	4,44%	Sikaflex 252 Negro Salchicha	305,00	\$ 3.636,83	2,33%	65,42%	A
0,56%	5,00%	Sikaflex 221 Negro Cartucho	619,00	\$ 3.630,99	2,33%	67,75%	A
0,56%	5,56%	5973 Perfect It Pulimento 3M Preser	1.212,00	\$ 3.601,42	2,31%	70,06%	A
0,56%	6,11%	Sikaflex 227 Negro cartucho	573,00	\$ 3.476,90	2,23%	72,29%	A
0,56%	6,67%	Sikaflex 221 Gris Cartucho	498,00	\$ 2.919,68	1,87%	74,17%	A
0,56%	7,22%	Sikaflex 221 Blanco Cartucho	458,00	\$ 2.714,32	1,74%	75,91%	A
0,56%	7,78%	Cinta Masking verde 233+ 3/4 x 55ml	1.650,00	\$ 2.712,24	1,74%	77,65%	A
0,56%	8,33%	8210 Mascarilla Polvo y Neblina	3.060,00	\$ 2.585,20	1,66%	79,30%	A

CLASIFICACIÓN ABC PRODUCTOS - 3º TRIMESTRE 2011

% Productos	% Acum.Productos	Descripción	Ventas	% de Ventas	% Acum. De Ventas	Categoría
0,56%	0,56%	Sikaflex 256 Negro Cartucho	\$ 28.718,99	23,11%	23,11%	A
0,56%	1,13%	Sikaflex 256 Salchicha 400ml	\$ 18.906,52	15,21%	38,33%	A
0,56%	1,69%	Sikaflex 221 Gris Salchicha	\$ 12.073,20	9,72%	48,04%	A
0,56%	2,26%	Sikaflex 221 Blanco Salchicha	\$ 8.475,40	6,82%	54,86%	A
0,56%	2,82%	Sikaflex 221 Negro Salchicha	\$ 4.196,94	3,38%	58,24%	A
0,56%	3,39%	Sikaflex 221 Negro Cartucho	\$ 4.098,50	3,30%	61,54%	A
0,56%	3,95%	Sika Primer 215 Frasco 1000ml	\$ 2.980,76	2,40%	63,94%	A
0,56%	4,52%	5973 Perfect It Pulimento 3M Present. 250ml	\$ 2.906,50	2,34%	66,28%	A
0,56%	5,08%	Sikaflex 252 Negro Salchicha	\$ 2.719,78	2,19%	68,46%	A
0,56%	5,65%	Sikasil 3180 Transparente Cart. 300 ml	\$ 2.509,90	2,02%	70,48%	A
0,56%	6,21%	Sikaflex 227 Negro cartucho	\$ 2.461,02	1,98%	72,47%	A
0,56%	6,78%	Sikaflex 260 N Negro Salchicha 600ml	\$ 2.448,00	1,97%	74,44%	A
0,56%	7,34%	Sikaflex 252 negro Cartucho	\$ 2.189,53	1,76%	76,20%	A
0,56%	7,91%	Sikaflex 552 Blanco Salchicha	\$ 1.805,60	1,45%	77,65%	A
0,56%	8,47%	5990 Perfect It Abrillantador 3M	\$ 1.484,40	1,19%	78,84%	A
0,56%	9,04%	Sikaflex 221 Gris Cartucho	\$ 1.372,35	1,10%	79,95%	A

CLASIFICACIÓN ABC INVENTARIO - 1º TRIMESTRE 2011

% Productos	% Acum. Productos	Descripción	Costo Prod.	% de Costo Prod.	% Acum. De Costo de Prod.	Categoría
0,45%	0,45%	Lijadora Pulidora DeWALT 7" / 9"	250,00	12,32%	12,32%	A
0,45%	0,90%	4863 Cinta Piel de Gallina	128,00	6,31%	18,63%	A
0,45%	1,35%	983-326 Cinta Reflect. Rojo/Blanco 2" x 5	120,58	5,94%	24,57%	A
0,45%	1,80%	Cinta de tela reflectiva color plata de 1"	85,00	4,19%	28,76%	A
0,45%	2,25%	Sika Primer 206 G+P 1000ml	70,95	3,50%	32,25%	A
0,45%	2,70%	Alfombra Nomad Granito 1.22M	67,56	3,33%	35,58%	A
0,45%	3,15%	6736 Scotch Steel Gray 36" x 100FT	52,90	2,61%	38,19%	A
0,45%	3,60%	Pistola Manual AJ9206	48,68	2,40%	40,59%	A
0,45%	4,05%	Sika primer 210 1000ml	39,62	1,95%	42,54%	A
0,45%	4,50%	Pistolas UP 400	38,25	1,88%	44,43%	A
0,45%	4,95%	5974 Perfect - It II Pulimento Fino Poli G	38,24	1,88%	46,31%	A
0,45%	5,41%	Bota de Cuero C/Pta. Kondor # 40	31,88	1,57%	47,88%	A
0,45%	5,86%	6086 Perfect It Rubbing Compound Galor	29,76	1,47%	49,35%	A
0,45%	6,31%	Zapato Viasa C/P.	29,50	1,45%	50,80%	A
0,45%	6,76%	Bota de Cuero RHINO C/Punta T-40	29,50	1,45%	52,26%	A
0,45%	7,21%	Sika activador Frasco 1000ml	28,35	1,40%	53,65%	A
0,45%	7,66%	43-113 Guante Mercury # 10	26,56	1,31%	54,96%	A
0,45%	8,11%	7502 Mascara Media Drop Down	22,74	1,12%	56,08%	A
0,45%	8,56%	Botines de Cuero C/P 42	20,59	1,01%	57,10%	A
0,45%	9,01%	5703 Mota de Lana 3M antipolvo	20,00	0,99%	58,08%	A
0,45%	9,46%	H10P3E Orejera Peltor Optime 105 P/Cas	17,51	0,86%	58,95%	A
0,45%	9,91%	Sikacryl Blanco 5Kg.	17,19	0,85%	59,79%	A
0,45%	10,36%	Cinta 27 Fibra de Vidrio	14,15	0,70%	60,49%	A
0,45%	10,81%	42-474 Guante Crusader Flex # 9	13,64	0,67%	61,16%	A
0,45%	11,26%	Domino Antic. Blanco Brillante	13,20	0,65%	61,81%	A
0,45%	11,71%	Domino Esmalte Azul Español	12,29	0,61%	62,42%	A
0,45%	12,16%	H9P3E Orejera Adap/Casco Peltor 23DB	12,27	0,60%	63,02%	A
0,45%	12,61%	Chaleco reflectivo 3M Malla Verde	12,00	0,59%	63,61%	A
0,45%	13,06%	Domino Esmalte Blanco Brillante	11,96	0,59%	64,20%	A
0,45%	13,51%	Domino Esmalte Blanco Mate	11,95	0,59%	64,79%	A
0,45%	13,96%	H9A Orejera Optime 98 Peltor 25DB	11,82	0,58%	65,38%	A
0,45%	14,41%	Domino Anticorrosivo Negro Brillante	11,46	0,56%	65,94%	A
0,45%	14,86%	Chaleco reflectivo 3M Malla Naranja	11,30	0,56%	66,50%	A
0,45%	15,32%	5973 Perfect - It II Pulimento Fino Litro	11,18	0,55%	67,05%	A
0,45%	15,77%	Domino Ant. Rojo Mercedes Benz	11,14	0,55%	67,60%	A
0,45%	16,22%	Bota Safety Hidro S/Pta. Amar. T-43	10,96	0,54%	68,14%	A
0,45%	16,67%	6002 Filtro Gases Acidos	10,63	0,52%	68,66%	A
0,45%	17,12%	6382 Cinta para Molduras 3M 1/2" 20ydas	10,47	0,52%	69,18%	A
0,45%	17,57%	Sikaflex 252 Negro Salchicha	10,39	0,51%	69,69%	A
0,45%	18,02%	Novo Fill/Paletizar 15" x 2000FT"	10,07	0,50%	70,19%	A
0,45%	18,47%	Anticorrosivo Blanco Imperial	9,99	0,49%	70,68%	A
0,45%	18,92%	Domino Esmalte Rojo Fiesta	9,96	0,49%	71,17%	A
0,45%	19,37%	Domino Esmalte Verde Cromo	9,96	0,49%	71,66%	A
0,45%	19,82%	6200S Mascara Media Cara	9,94	0,49%	72,15%	A
0,45%	20,27%	Domino Pint. Ant. Mate Gris	9,88	0,49%	72,64%	A
0,45%	20,72%	Underfill Negro (Sel. Protec) Sec. Rapido	9,84	0,48%	73,12%	A
0,45%	21,17%	Orejera para adaptar a casco Libus	9,75	0,48%	73,60%	A
0,45%	21,62%	Domino Ant. Naranja Brillante	9,28	0,46%	74,06%	A
0,45%	22,07%	Anticorrosivo Negro Imperial Galon	9,27	0,46%	74,52%	A
0,45%	22,52%	11356-0000 Lente Claro Light Vision	8,98	0,44%	74,96%	A
0,45%	22,97%	Anticorrosivo Oxido Rojo Imperial (G)	8,79	0,43%	75,39%	A
0,45%	23,42%	Sikaflex 221 Blanco Salchicha	8,75	0,43%	75,82%	A
0,45%	23,87%	1911 Casco Blanco C/Rachet	8,62	0,42%	76,25%	A
0,45%	24,32%	Anticorrosivo Gris Imperial Galon	8,33	0,41%	76,66%	A
0,45%	24,77%	6003 Filtro para Vapores y Gases	8,12	0,40%	77,06%	A
0,45%	25,23%	6004 Filtro para Amoniaco	8,00	0,39%	77,45%	A
0,45%	25,68%	Faja Antilumbago Cure Talla S.	7,98	0,39%	77,85%	A
0,45%	26,13%	Faja Antilumbago CURE Talla L	7,80	0,38%	78,23%	A
0,45%	26,58%	Bota de Caucho Nac. Amarilla # 38	7,80	0,38%	78,61%	A
0,45%	27,03%	Faja Antilumbago Cure Talla M.	7,80	0,38%	79,00%	A
0,45%	27,48%	6001 Filtro para Vapores Organicos	7,66	0,38%	79,38%	A
0,45%	27,93%	Sikaflex 221 Gris Salchicha	7,59	0,37%	79,75%	A

CLASIFICACIÓN ABC INVENTARIO - 2º TRIMESTRE 2011

% Productos	% Acum.Productos	Descripción	Costo Prod.	% de Costo Prod.	% Acum. De Costo de Prod.	Categoría
0,18%	0,18%	Sikaflex 256 Negro Cartucho	4.495,26	16,50%	16,50%	A
0,18%	0,36%	5990 Perfect It Abrillantador 3M	2.164,95	7,95%	24,45%	A
0,18%	0,54%	Cinta Masking verde 233+ 3/4 x 55mts.	1.367,80	5,02%	29,47%	A
0,18%	0,72%	Sikaflex 552 Blanco Salchicha	967,78	3,55%	33,02%	A
0,18%	0,90%	WD-40 Spray 5.5 Oz. / 155G.	793,52	2,91%	35,93%	A
0,18%	1,08%	Sikaflex 221 Gris Salchicha	672,00	2,47%	38,40%	A
0,18%	1,26%	5973 Perfect It Pulimento 3M Present. 250ml.	593,60	2,18%	40,58%	A
0,18%	1,44%	Anticorrosivo Blanco Imperial	580,00	2,13%	42,71%	A
0,18%	1,62%	5703 Mota de Lana 3M antipolvo	560,00	2,06%	44,76%	A
0,18%	1,80%	Lija de Agua 3M. 9" x 11". Grano 360	529,00	1,94%	46,70%	A
0,18%	1,98%	Sikaflex 552 Hibrido Salchicha 600	434,80	1,60%	48,30%	A
0,18%	2,16%	8210 Mascarilla Polvo y Neblina	398,16	1,46%	49,76%	A
0,18%	2,34%	2021 Lija de Agua 3M Imperial	387,20	1,42%	51,18%	A
0,18%	2,52%	Lija de hierro Grano 30-4	370,50	1,36%	52,54%	A
0,18%	2,70%	Sikaflex 256 Salchicha 400ml	359,48	1,32%	53,86%	A
0,18%	2,88%	Pistola Manual AJ9206	357,77	1,31%	55,18%	A
0,18%	3,06%	Sikalastomer 710 Gris Salchicha 600cc.	355,50	1,30%	56,48%	A
0,18%	3,24%	6200S Mascara Media Cara	319,36	1,17%	57,65%	A
0,18%	3,42%	Anticorrosivo Minio Azarcon Galon	302,25	1,11%	58,76%	A
0,18%	3,60%	Anticorrosivo Negro Imperial Galon	296,64	1,09%	59,85%	A
0,18%	3,78%	Anticorrosivo Gris Imperial Galon	296,32	1,09%	60,94%	A
0,18%	3,96%	Sikaflex 227 Blanco Cartucho	289,56	1,06%	62,00%	A
0,18%	4,14%	Lija al Agua 3M. 9" x 11". Grano 80	287,50	1,06%	63,06%	A
0,18%	4,32%	2500 Lija de Agua 3M Imperial	279,20	1,02%	64,08%	A
0,18%	4,50%	Pistola Neumatica BJ9136 Salchi.	277,08	1,02%	65,10%	A
0,18%	4,68%	Sikaflex 221 Negro Cartucho	253,44	0,93%	66,03%	A
0,18%	4,86%	Lijadora Pulidora DeWALT 7" / 9"	250,00	0,92%	66,95%	A
0,18%	5,05%	Sikaflex 252 negro Cartucho	237,91	0,87%	67,82%	A
0,18%	5,23%	20208 Maquina Lijadora 3M	220,00	0,81%	68,63%	A
0,18%	5,41%	Domino Esmalte Blanco Brillante	215,28	0,79%	69,42%	A
0,18%	5,59%	Guante Examinacion Latex T.G. (M)	196,00	0,72%	70,14%	A
0,18%	5,77%	Domino Anticorrosivo Negro Brillante	185,76	0,68%	70,82%	A
0,18%	5,95%	2022 Lija de Agua 3M Imperial	184,50	0,68%	71,50%	A
0,18%	6,13%	Sikaflex 221 Blanco Salchicha	184,20	0,68%	72,17%	A
0,18%	6,31%	Domino Esmalte Verde Cromo	179,28	0,66%	72,83%	A
0,18%	6,49%	Cinta de tela reflectiva color plata de 1"	170,00	0,62%	73,45%	A
0,18%	6,67%	Sikasil-E Negro Cart.	164,16	0,60%	74,06%	A
0,18%	6,85%	Sikaflex 252 Negro Salchicha	164,10	0,60%	74,66%	A
0,18%	7,03%	Sikaflex 260 N Negro Salchicha 600ml.	159,60	0,59%	75,24%	A
0,18%	7,21%	Loctite Silicon Millennium Grey	144,80	0,53%	75,78%	A
0,18%	7,39%	Limpiador de Carburador 13 Oz.	143,52	0,53%	76,30%	A
0,18%	7,57%	Sikaflex 227 Negro cartucho	140,50	0,52%	76,82%	A
0,18%	7,75%	Lija al Agua 3M. 9" x 11". Grano 150	138,00	0,51%	77,33%	A
0,18%	7,93%	7502 Mascara Media Drop Down	137,16	0,50%	77,83%	A
0,18%	8,11%	Mascarilla Desechable Medica	121,50	0,45%	78,27%	A
0,18%	8,29%	983-326 Cinta Reflect. Rojo/Blanco 2" x 50	120,58	0,44%	78,72%	A
0,18%	8,47%	PN16570 3M Accuspray (TM) Spray - Kit	120,00	0,44%	79,16%	A
0,18%	8,65%	1271 Tapon C/Cordon y Caja	119,72	0,44%	79,60%	A

CLASIFICACIÓN ABC INVENTARIO - 3º TRIMESTRE 2011

% Productos	% Acum.Productos	Descripción	Costo Prod.	% de Costo Prod.	% Acum. De Costo de Prod.	Categoría
0,43%	0,43%	Lijadora Pulidora DeWALT 7" / 9"	250,00	9,28%	9,28%	A
0,43%	0,85%	20208 Maquina Lijadora 3M	220,00	8,17%	17,45%	A
0,43%	1,28%	Pistola Neumatica BJ9136 Salchi.	138,53	5,14%	22,60%	A
0,43%	1,71%	Pistola Neumatica KD 300 Unidad.	131,24	4,87%	27,47%	A
0,43%	2,14%	983-326 Cinta Reflect. Rojo/Blanco 2" x 50	120,58	4,48%	31,95%	A
0,43%	2,56%	PN16570 3M Accuspray (TM) Spray - Kit	120,00	4,46%	36,40%	A
0,43%	2,99%	Cinta de tela reflectiva color plata de 1"	85,00	3,16%	39,56%	A
0,43%	3,42%	160000 Sist. PPS Tapas y Vasos - Kit	81,04	3,01%	42,57%	A
0,43%	3,85%	Sika Primer 206 G+P 1000ml	73,61	2,73%	45,30%	A
0,43%	4,27%	Alfombra Nomad Granito 1.22M	67,56	2,51%	47,81%	A
0,43%	4,70%	6736 Scotch Steel Gray 36" x 100FT	52,90	1,96%	49,78%	A
0,43%	5,13%	Pistola Manual AJ9206	51,11	1,90%	51,67%	A
0,43%	5,56%	Sika Primer 215 Frasco 1000ml	45,24	1,68%	53,35%	A
0,43%	5,98%	Pistolas UP 400	43,40	1,61%	54,97%	A
0,43%	6,41%	6000 Abrillantador Manual 3M Perfect It	38,81	1,44%	56,41%	A
0,43%	6,84%	Bota de Cuero RHINO S/Punta T-41	32,00	1,19%	57,60%	A
0,43%	7,26%	Bota de Cuero C/Pta. Kondor # 40	31,88	1,18%	58,78%	A
0,43%	7,69%	Zapato Viasa C/P.	29,50	1,10%	59,87%	A
0,43%	8,12%	Sika activador Frasco 1000ml	29,50	1,10%	60,97%	A
0,43%	8,55%	43-113 Guante Mercury # 10	26,56	0,99%	61,96%	A
0,43%	8,97%	Bota Buffalo Dielectrica T-42	25,00	0,93%	62,88%	A
0,43%	9,40%	7502 Mascara Media Drop Down	22,86	0,85%	63,73%	A
0,43%	9,83%	Pistola M-30	22,05	0,82%	64,55%	A
0,43%	10,26%	16001 Sist. PPS Envases y Colarines	21,59	0,80%	65,35%	A
0,43%	10,68%	Botines de Cuero C/P 42	20,59	0,76%	66,12%	A
0,43%	11,11%	5703 Mota de Lana 3M antipolvo	20,00	0,74%	66,86%	A
0,43%	11,54%	6064 Perfect It 3000 Machine Polish 1QT.	18,92	0,70%	67,56%	A
0,43%	11,97%	H10P3E Orejera Peltor Optime 105 P/Casco	17,51	0,65%	68,21%	A
0,43%	12,39%	Sikacryl Blanco 5Kg.	17,19	0,64%	68,85%	A
0,43%	12,82%	Underfill Blanco (Secado Rapido) Galon	13,44	0,50%	69,35%	A
0,43%	13,25%	Domino Antic. Blanco Brillante	13,20	0,49%	69,84%	A
0,43%	13,68%	FastBond 30NF 1000CC	12,33	0,46%	70,30%	A
0,43%	14,10%	Domino Esmalte Azul Español	12,29	0,46%	70,76%	A
0,43%	14,53%	H9P3E Orejera Adap/Casco Peltor 23DB	12,16	0,45%	71,21%	A
0,43%	14,96%	H9A Orejera Optime 98 Peltor 25DB	12,16	0,45%	71,66%	A
0,43%	15,38%	Sikaflex 552 Blanco Salchicha	12,15	0,45%	72,11%	A
0,43%	15,81%	Anticorrosivo Minio Azarcon Galon	12,08	0,45%	72,56%	A
0,43%	16,24%	Domino Esmalte Blanco Brillante	11,96	0,44%	73,00%	A
0,43%	16,67%	Domino Esmalte Blanco Mate	11,95	0,44%	73,45%	A
0,43%	17,09%	Sikaflex 552 Hibrido Salchicha 600	11,66	0,43%	73,88%	A
0,43%	17,52%	Domino Anticorrosivo Negro Brillante	11,61	0,43%	74,31%	A
0,43%	17,95%	5973 Perfect - It II Pulimento Fino Litro	11,18	0,42%	74,73%	A
0,43%	18,38%	Domino Ant. Rojo Mercedes Benz	11,14	0,41%	75,14%	A
0,43%	18,80%	Bota Safety Hidro S/Pta. Amar. T-43	10,96	0,41%	75,55%	A
0,43%	19,23%	Sikaflex 252 Negro Salchicha	10,94	0,41%	75,95%	A
0,43%	19,66%	Underfill Negro (Sel. Protec) Sec. Rapido G	10,85	0,40%	76,36%	A
0,43%	20,09%	6002 Filtro Gases Acidos	10,63	0,39%	76,75%	A
0,43%	20,51%	6382 Cinta para Molduras 3M 1/2" 20ydas	10,47	0,39%	77,14%	A
0,43%	20,94%	Novo Fill/Paletizar 15" x 2000FT"	10,07	0,37%	77,51%	A
0,43%	21,37%	Anticorrosivo Blanco Imperial	10,00	0,37%	77,88%	A
0,43%	21,79%	6200S Mascara Media Cara	9,96	0,37%	78,25%	A
0,43%	22,22%	Domino Esmalte Rojo Fiesta	9,96	0,37%	78,62%	A
0,43%	22,65%	Domino Esmalte Verde Cromo	9,96	0,37%	78,99%	A
0,43%	23,08%	Domino Pint. Ant. Mate Gris	9,88	0,37%	79,36%	A
0,43%	23,50%	Orejera para adaptar a casco Libus	9,75	0,36%	79,72%	A

CLASIFICACIÓN ABC DE CLIENTES**PRIMER TRIMESTRE 2011**

CLIENTES	VENTA TOTAL	% FRECUENCIA	% ACUMULADO	CLASE
VARADERO MARIDUEÑA S.A.	\$ 21.152,98	12,10%	12,10%	Platino
GLOBAL SERVICES S.A.	\$ 12.199,75	6,98%	19,07%	Platino
AISTERMCON S.A.	\$ 9.830,35	5,62%	24,69%	Platino
VIDRIERIA WG	\$ 9.810,53	5,61%	30,30%	Platino
MOREIRA SANCHEZ ATILIO PITAGORAS	\$ 5.686,48	3,25%	33,56%	Platino
PINTURAS EL MAESTRO CIA. LTDA.	\$ 5.299,87	3,03%	36,59%	Platino
JESUS ZAMORA ARROBA	\$ 5.076,76	2,90%	39,49%	Platino
GALLARDO GALLARDO JOSE LUIS	\$ 4.703,33	2,69%	42,18%	Platino
GLENIA SORAYA GUILLEN CEDEÑO	\$ 4.505,76	2,58%	44,76%	Platino
OLIVER VERA VERA	\$ 4.028,54	2,30%	47,06%	Platino
OTELO FABELL S.A.	\$ 3.592,61	2,05%	49,11%	Platino
JOSE MERA SALAZAR	\$ 3.575,25	2,04%	51,16%	Platino
DISTRIBUIDORA NAVIA	\$ 2.815,73	1,61%	52,77%	Platino
COGRALET S.A.	\$ 2.707,44	1,55%	54,32%	Platino
BLASTI S.A.	\$ 2.666,50	1,52%	55,84%	Platino
RODRIGO SERRANO RODRIGUEZ	\$ 2.552,26	1,46%	57,30%	Platino
MOTORLINE	\$ 2.456,03	1,40%	58,71%	Platino
SONYA AVILA CHAVEZ	\$ 2.449,69	1,40%	60,11%	Platino
TERCON TERMINAL DE CONTENEDORES CIA. LDTA	\$ 2.357,45	1,35%	61,45%	Platino
PEDRO TERRERO QUEVEDO	\$ 2.227,00	1,27%	62,73%	Platino
ELBA COELLO ZUÑIGA	\$ 2.121,08	1,21%	63,94%	Platino
RODOLFO BAJAÑA URETA	\$ 2.094,62	1,20%	65,14%	Platino
FRITEGA S.A.	\$ 1.885,10	1,08%	66,22%	Platino
PEDRO SUNTAXI "CARROCERIAS SUNTAXI"	\$ 1.784,88	1,02%	67,24%	Platino
GLORIA MERO MARCILLO	\$ 1.737,74	0,99%	68,23%	Platino
WILMER MAYORGA REYES	\$ 1.480,67	0,85%	69,08%	Platino
WILSON SUMBA MENDIETA	\$ 1.420,16	0,81%	69,89%	Platino
WITHBERTO GONZALEZ ZAMBRANO	\$ 1.355,96	0,78%	70,66%	Platino
SILVERTRUST S.A.	\$ 1.338,19	0,77%	71,43%	Platino
CARMETAVIC S.A.	\$ 1.290,23	0,74%	72,17%	Platino
CLAUDIO IDROVO PIEDRA	\$ 1.207,69	0,69%	72,86%	Platino
VICENTE ROJAS MOROCHO	\$ 1.174,54	0,67%	73,53%	Platino
GLORIA MACAS GONZALEZ	\$ 1.171,16	0,67%	74,20%	Platino
CRISTOBAL PATRICIO VELECELA	\$ 1.102,74	0,63%	74,83%	Platino
MARIANITA POLICENA CAMPOVERDE RIOS	\$ 1.081,20	0,62%	75,45%	Platino
MAYRA NATIVIDAD BASURTO LUCAS	\$ 1.063,51	0,61%	76,06%	Platino
OBACO SARANGO JIMMY XAVIER	\$ 1.048,05	0,60%	76,66%	Platino
CARSEG S.A.	\$ 1.046,71	0,60%	77,25%	Platino
WILSON ROMERO MORA "VIDRIERIA WIRO"	\$ 1.003,97	0,57%	77,83%	Platino
WILLINGTON MIGUEL GOMEZ TORRES	\$ 943,64	0,54%	78,37%	Platino
CORMORANT TOURS S.A.	\$ 933,27	0,53%	78,90%	Platino
JUAN CARLOS PONCE CHOEZ	\$ 918,49	0,53%	79,43%	Platino
JEANNE ROSADO F.	\$ 911,68	0,52%	79,95%	Platino

CLASIFICACIÓN ABC DE CLIENTES

SEGUNDO TRIMESTRE 2011

CLIENTES	VENTA TOTAL	% FRECUENCIA	% ACUMULADO	CLASE
VARADERO MARIDUEÑA S.A.	\$ 54.083,23	29,42%	29,42%	Platino
GLOBAL SERVICES S.A.	\$ 13.857,08	7,54%	36,96%	Platino
PINTURAS EL MAESTRO CIA. LTDA.	\$ 7.216,99	3,93%	40,89%	Platino
MOREIRA SANCHEZ ATILIO PITAGORAS	\$ 6.250,74	3,40%	44,29%	Platino
CORMORANT TOURS S.A.	\$ 5.782,57	3,15%	47,44%	Platino
TERCON TERMINAL DE CONTENEDORES CIA. LDTA	\$ 5.163,67	2,81%	50,25%	Platino
JESUS ZAMORA ARROBA	\$ 4.090,62	2,23%	52,47%	Platino
OLIVER VERA VERA	\$ 4.073,65	2,22%	54,69%	Platino
MABE ECUADOR S.A.	\$ 2.777,99	1,51%	56,20%	Platino
DELGADO PANCHANA MARIA DE LOURDES	\$ 2.597,44	1,41%	57,61%	Platino
JOSE MERA SALAZAR	\$ 2.505,32	1,36%	58,98%	Platino
SILVERTRUST S.A.	\$ 2.484,94	1,35%	60,33%	Platino
BLASTI S.A.	\$ 2.182,40	1,19%	61,51%	Platino
PEDRO TERRERO QUEVEDO	\$ 2.168,40	1,18%	62,69%	Platino
VIA NATURA CIA. LTDA.	\$ 2.164,06	1,18%	63,87%	Platino
CLAUDIO IDROVO PIEDRA	\$ 2.066,89	1,12%	65,00%	Platino
ELBA COELLO ZUÑIGA	\$ 2.060,16	1,12%	66,12%	Platino
TALUM S.A.	\$ 1.896,00	1,03%	67,15%	Platino
MOTORLINE	\$ 1.842,12	1,00%	68,15%	Platino
DISTRIKLASE S.A.	\$ 1.498,46	0,82%	68,97%	Platino
VICENTE ROJAS MOROCHO	\$ 1.348,60	0,73%	69,70%	Platino
CRISTOBAL PATRICIO VELECELA	\$ 1.334,76	0,73%	70,43%	Platino
FRITEGA S.A.	\$ 1.316,07	0,72%	71,14%	Platino
RODRIGO SERRANO RODRIGUEZ	\$ 1.312,80	0,71%	71,86%	Platino
PINTURAS Y FERRETERIA LINO 2	\$ 1.310,64	0,71%	72,57%	Platino
GUALOTUÑA QUISHPE FREDDY ORLANDO	\$ 1.304,40	0,71%	73,28%	Platino
WILSON ROMERO MORA "VIDRIERIA WIRO"	\$ 1.294,20	0,70%	73,98%	Platino
FERROHECADU S.A.	\$ 1.257,28	0,68%	74,67%	Platino
SANTIAGO DAVID LOPEZ DELGADO	\$ 1.235,00	0,67%	75,34%	Platino
OTELO FABELL S.A.	\$ 1.185,50	0,64%	75,98%	Platino
FERRETERIA M & V	\$ 1.176,98	0,64%	76,62%	Platino
CARMETAVIC S.A.	\$ 1.174,80	0,64%	77,26%	Platino
FERRETERIA DIFERCC	\$ 961,80	0,52%	77,79%	Platino
WILSON SUMBA MENDIETA	\$ 898,50	0,49%	78,28%	Platino
ROSA ELENA MONTALVÁN GARCIA	\$ 887,04	0,48%	78,76%	Platino
EDISSON CEDEÑO MEZA	\$ 879,36	0,48%	79,24%	Platino
GUIZADO BARZOLA MARIANA TATIANA	\$ 879,36	0,48%	79,72%	Platino

CLASIFICACIÓN ABC PROVEEDORES - 1º TRIMESTRE 2011

Descripción	Suma de Cto. Vtas	% Porcentaje de Gtos	% Acum. de Gtos	Categoría
SIKA	\$ 104.316,24	79,46%	79,46%	Alfa

CLASIFICACIÓN ABC PROVEEDORES - 2º TRIMESTRE 2011

Descripción	Suma de Cto. Vtas	% Porcentaje de Gtos	% Acum. de Gtos	Categoría
SIKA	109924,01	74,47%	74,47%	Alfa

CLASIFICACIÓN ABC PROVEEDORES - 3º TRIMESTRE 2011

Descripción	Suma de Cto. Vtas	% Porcentaje de Gtos	% Acum. de Gtos	Categoría
Ferres	19082006,00	19,73%	19,73%	Alfa
Neira Solven	19079701,57	19,72%	39,45%	Alfa
LH	18776467,91	19,41%	58,86%	Alfa
Sika	18663227,21	19,29%	78,16%	Alfa

ANEXO L: PROCEDIMIENTO DE COMPRAS

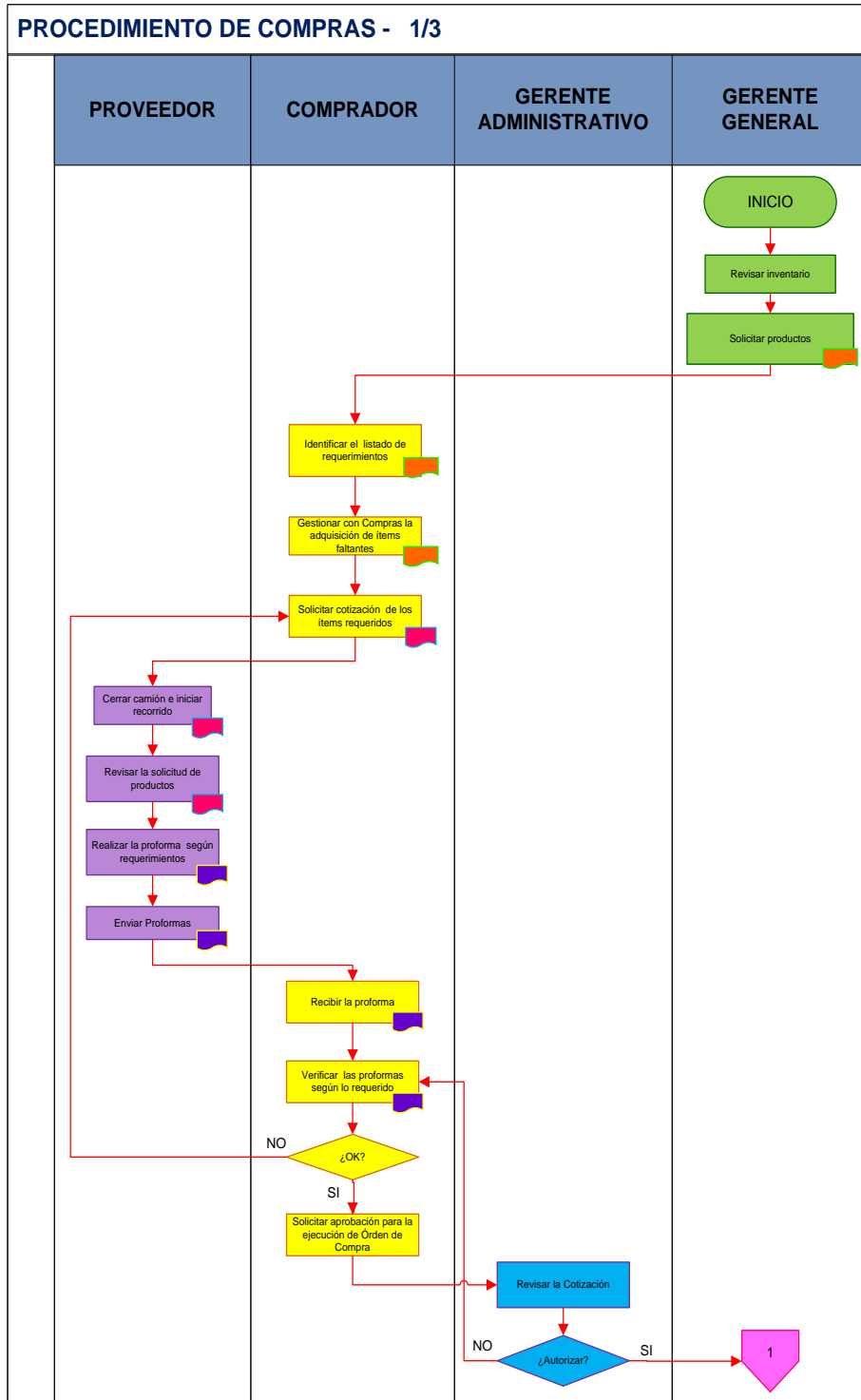

PROCEDIMIENTO DE COMPRAS - 2/3

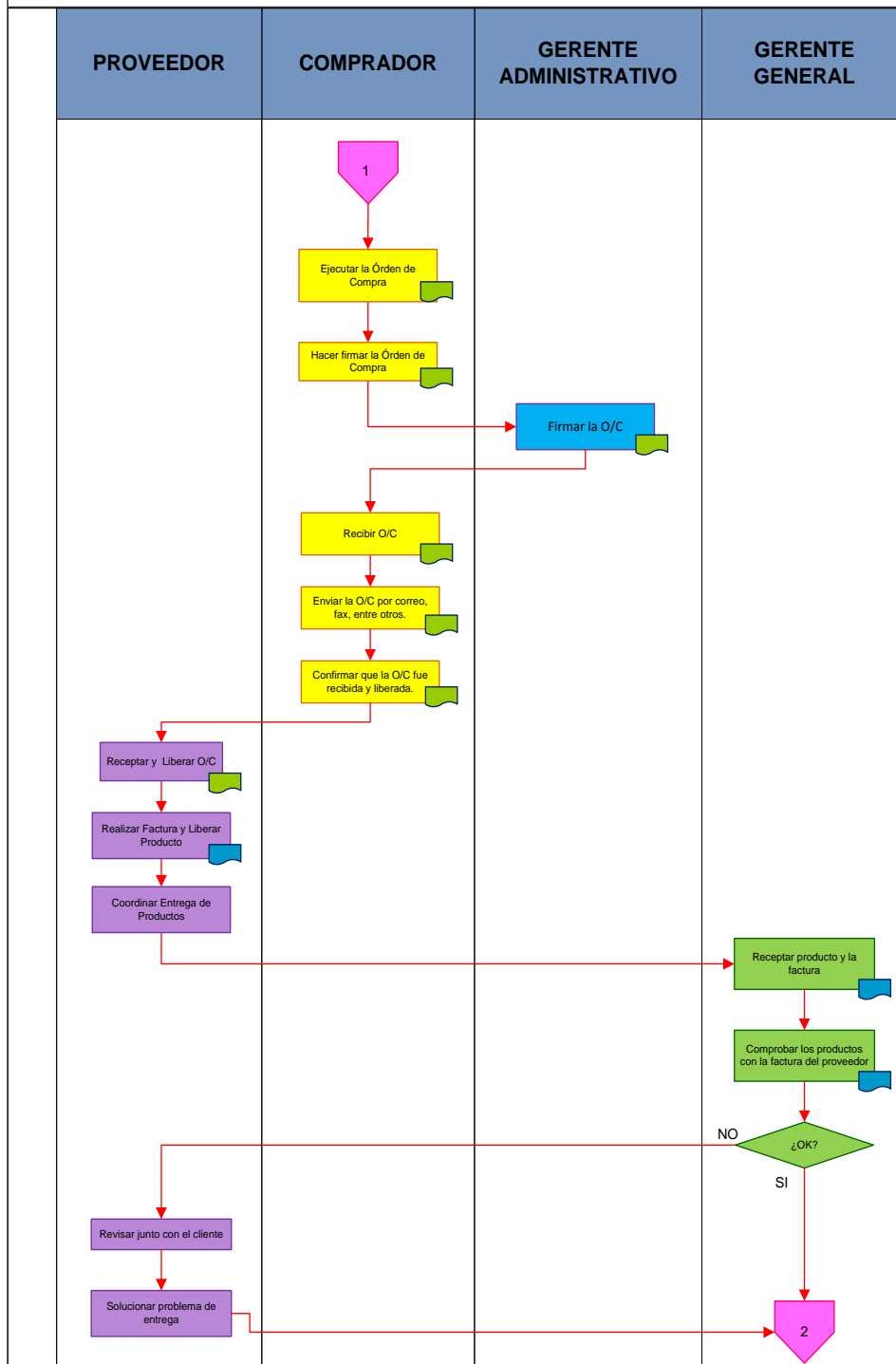

PROCEDIMIENTO DE COMPRAS - 3/3

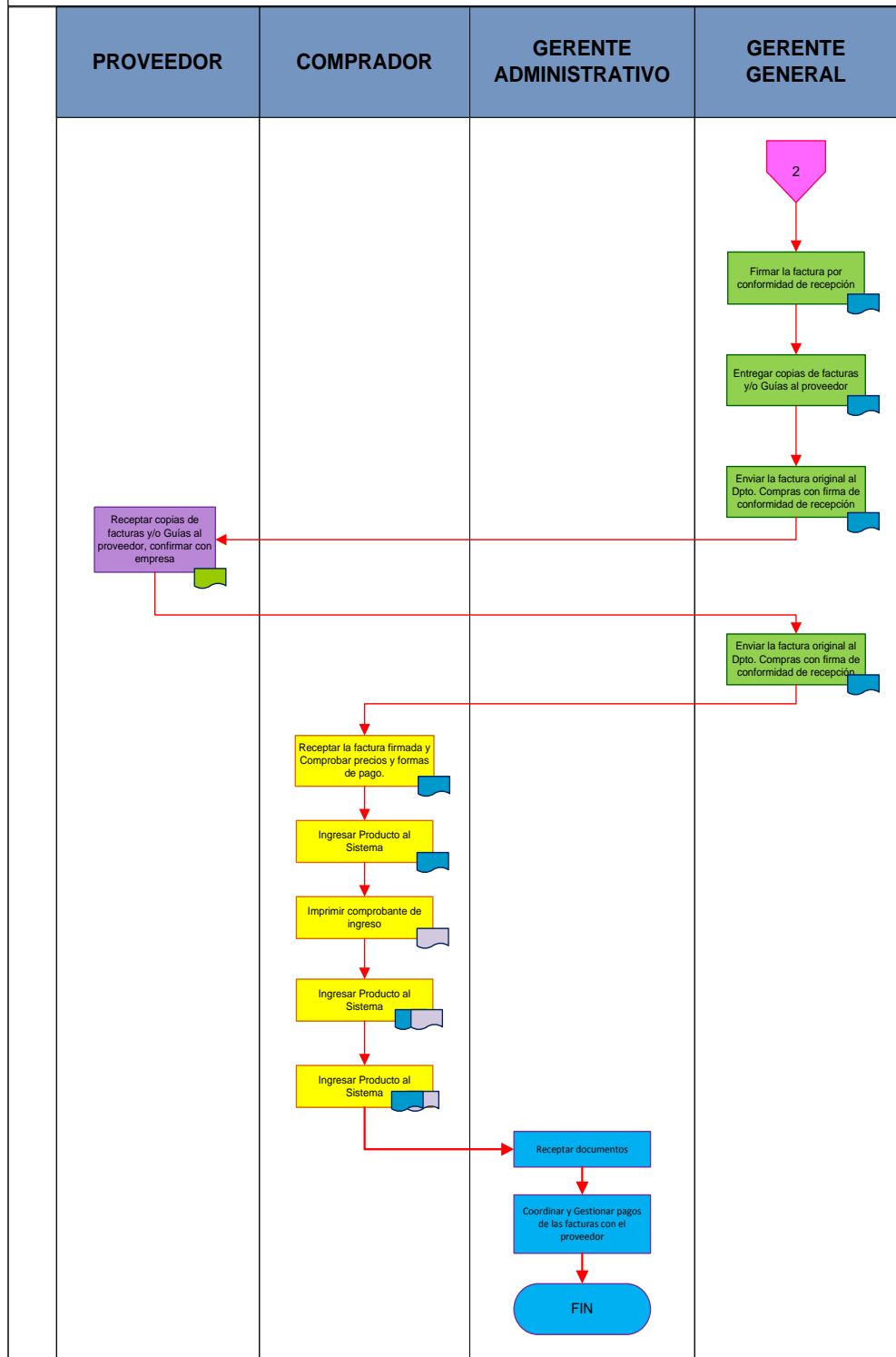

ANEXO M: PROCEDIMIENTO DE ALMACENAJE DE PRODUCTOS

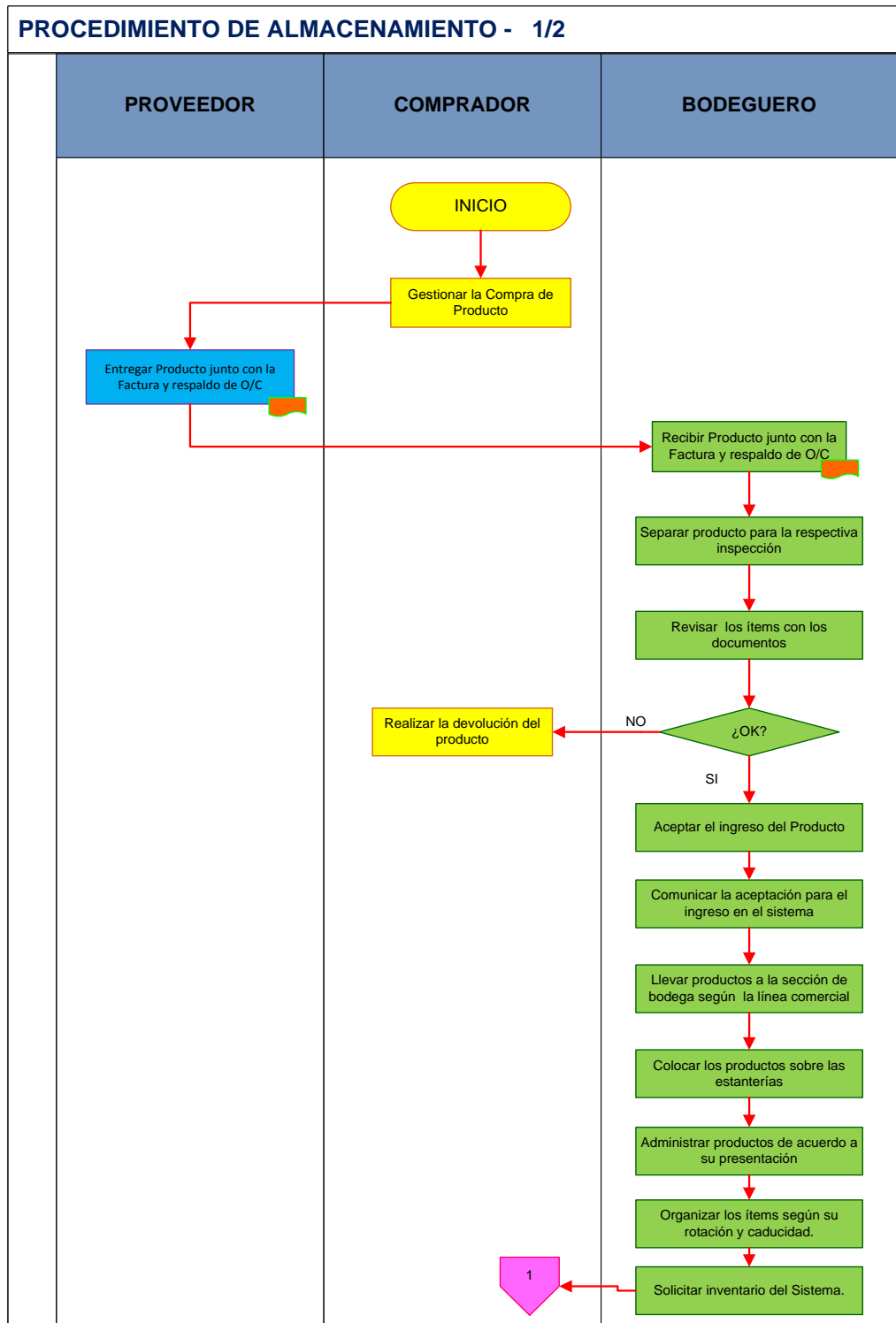

PROCEDIMIENTO DE ALMACENAMIENTO - 2/2

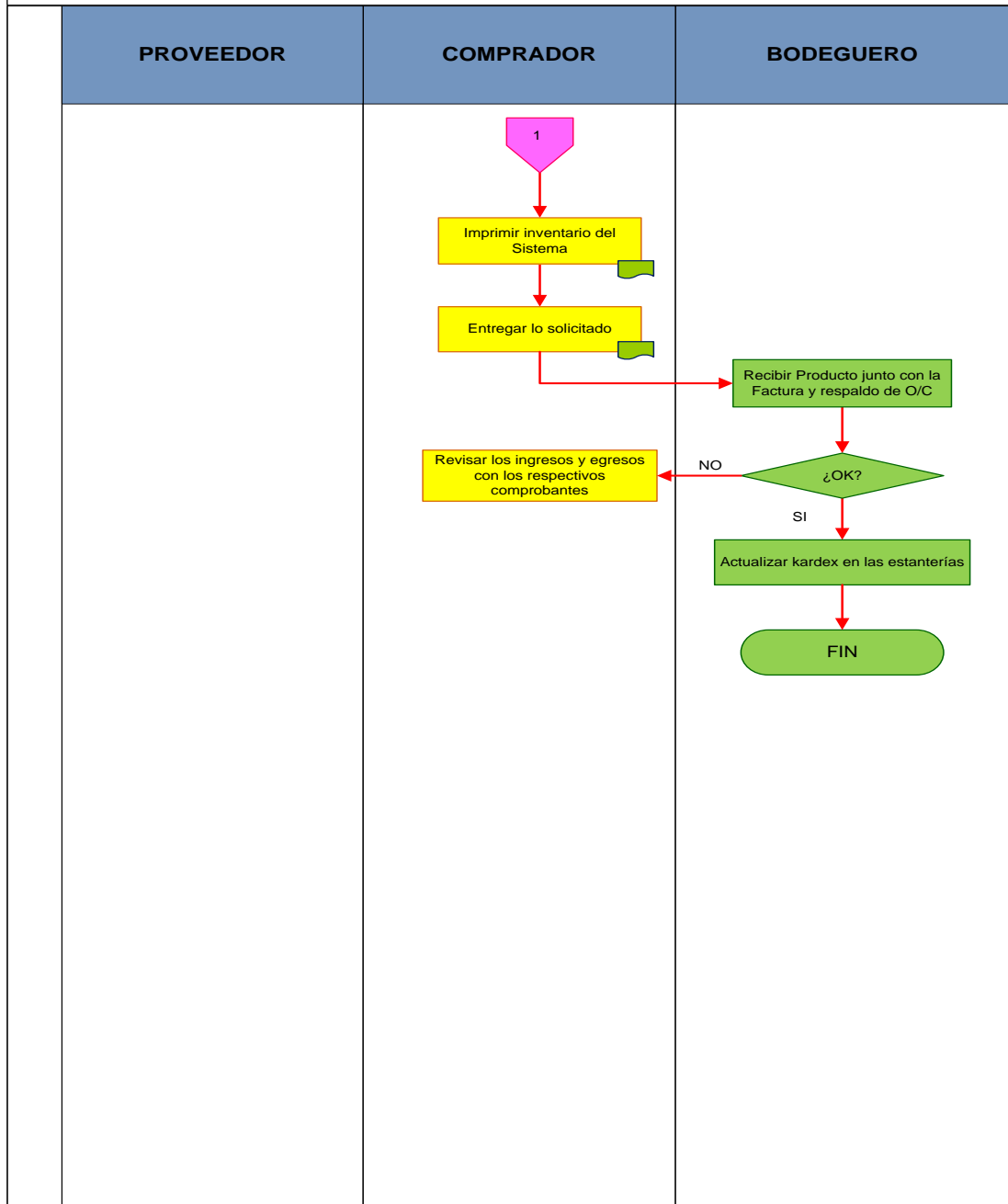

ANEXO N: PROCEDIMIENTO DE DESPACHO Y DISTRIBUCIÓN

PROCEDIMIENTO DE DESPACHO Y DISTRIBUCIÓN - 1/3

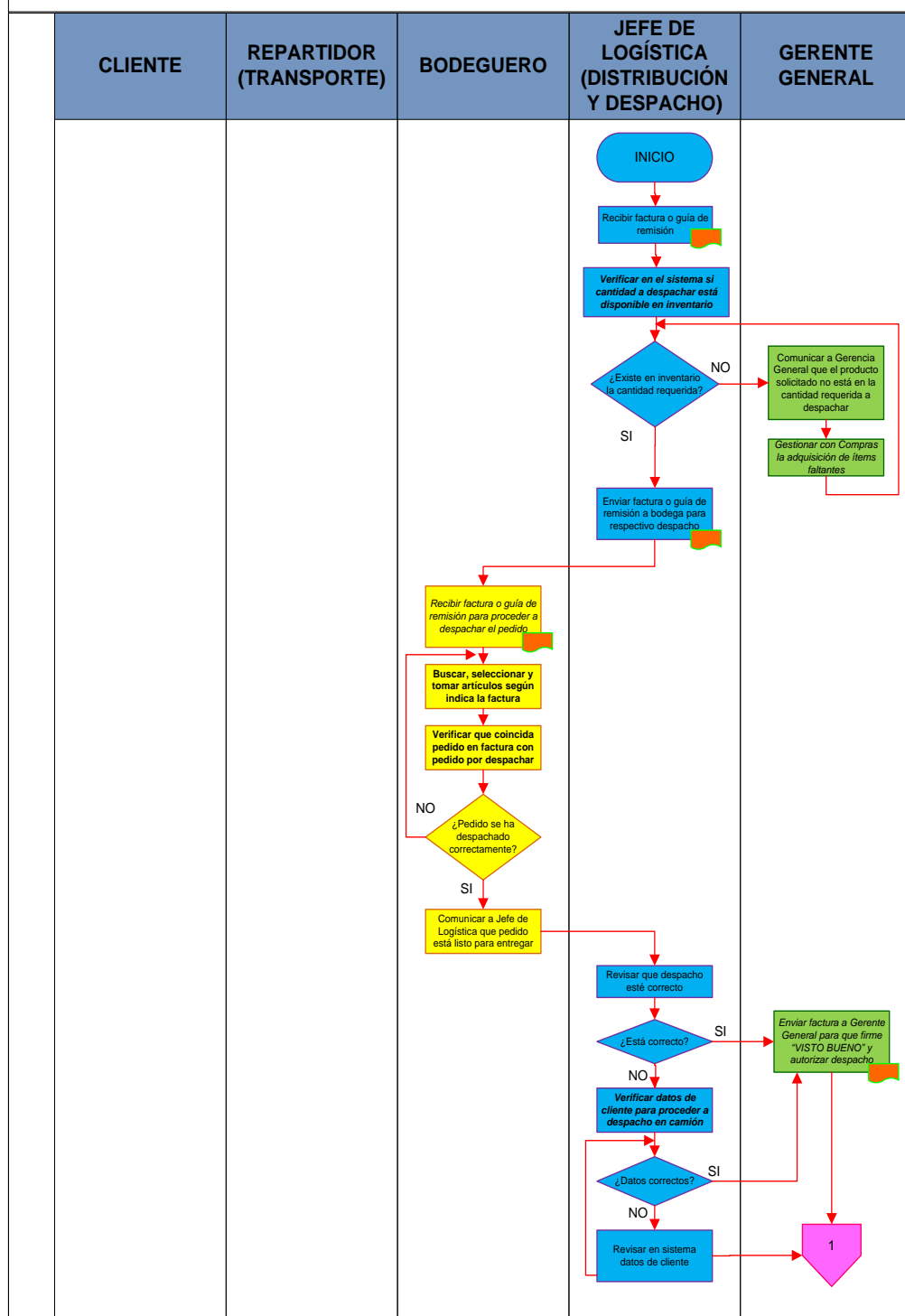

PROCEDIMIENTO DE DESPACHO Y DISTRIBUCIÓN - 2/3

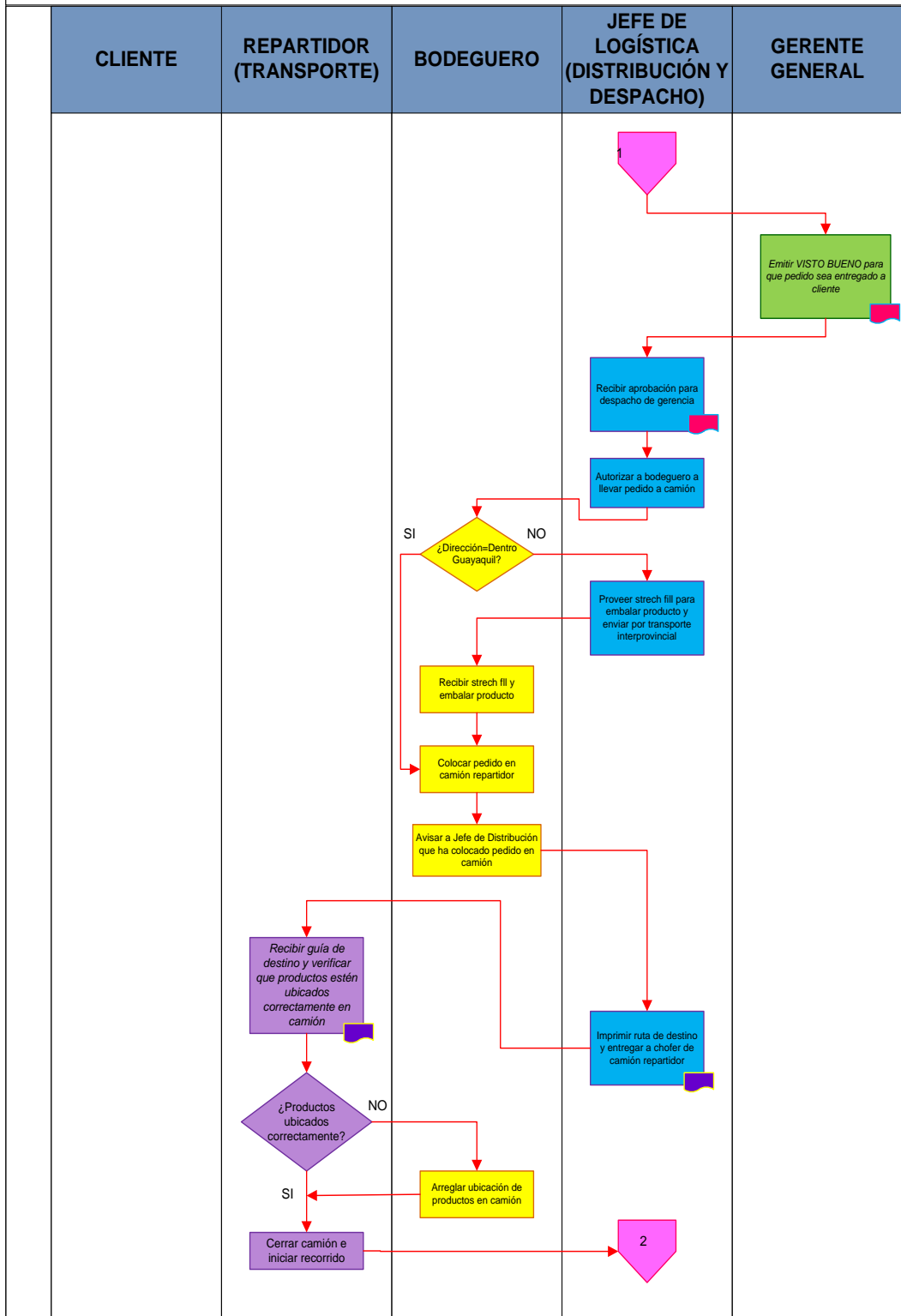

PROCEDIMIENTO DE DESPACHO Y DISTRIBUCIÓN - 3/3

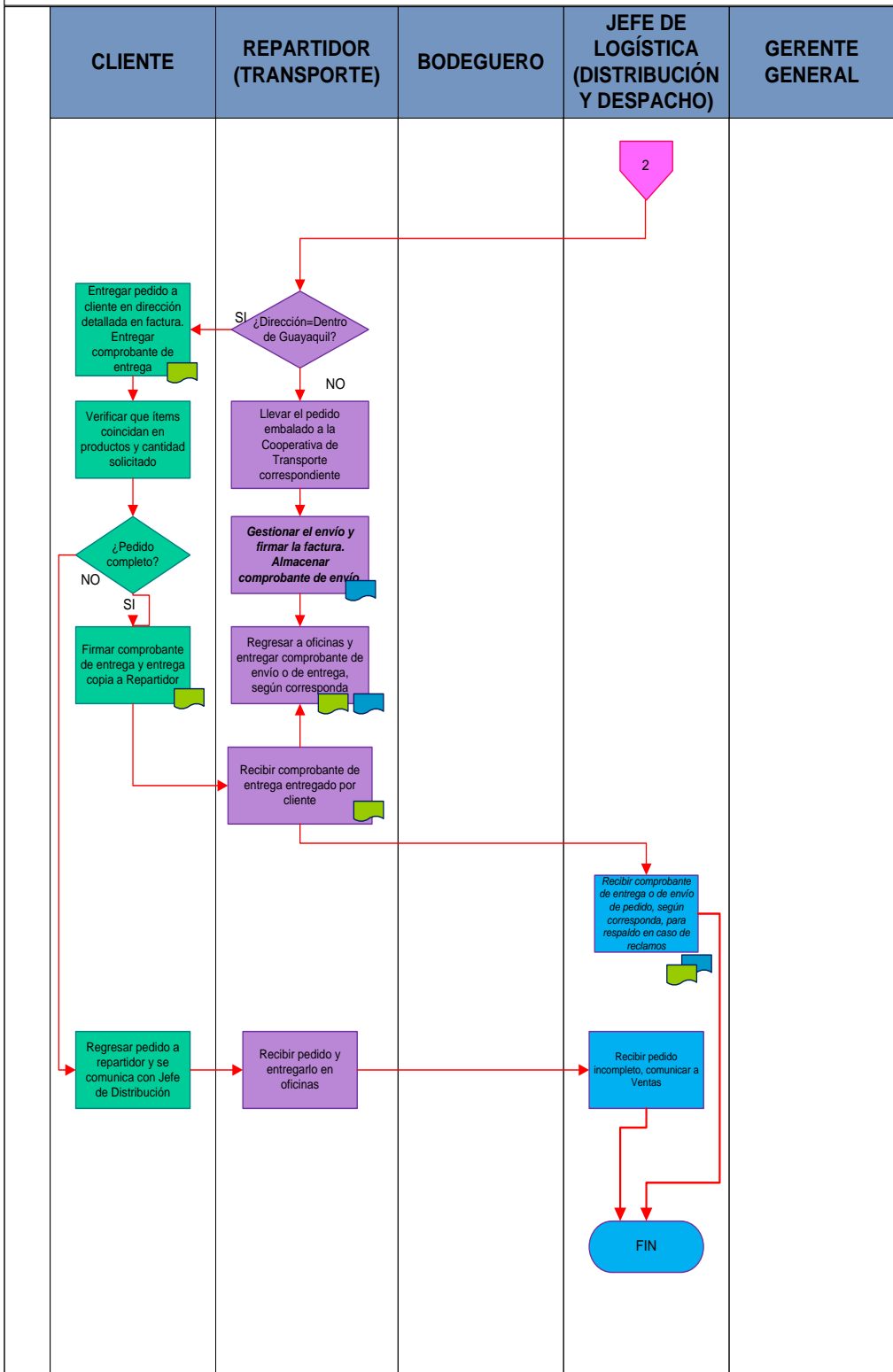

ANEXO O: PROCEDIMIENTO DE FACTURACIÓN

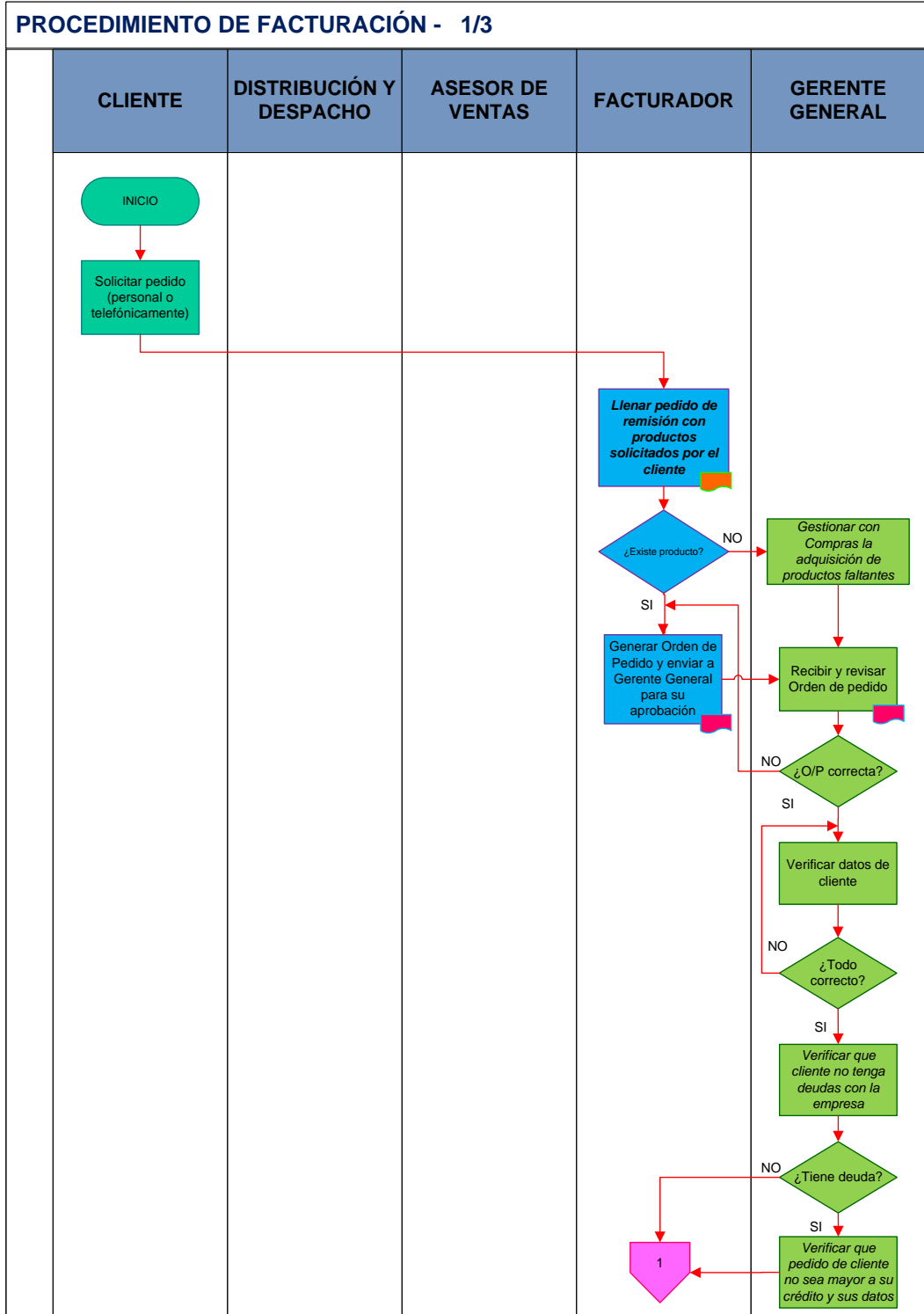

PROCEDIMIENTO DE FACTURACIÓN - 2/3

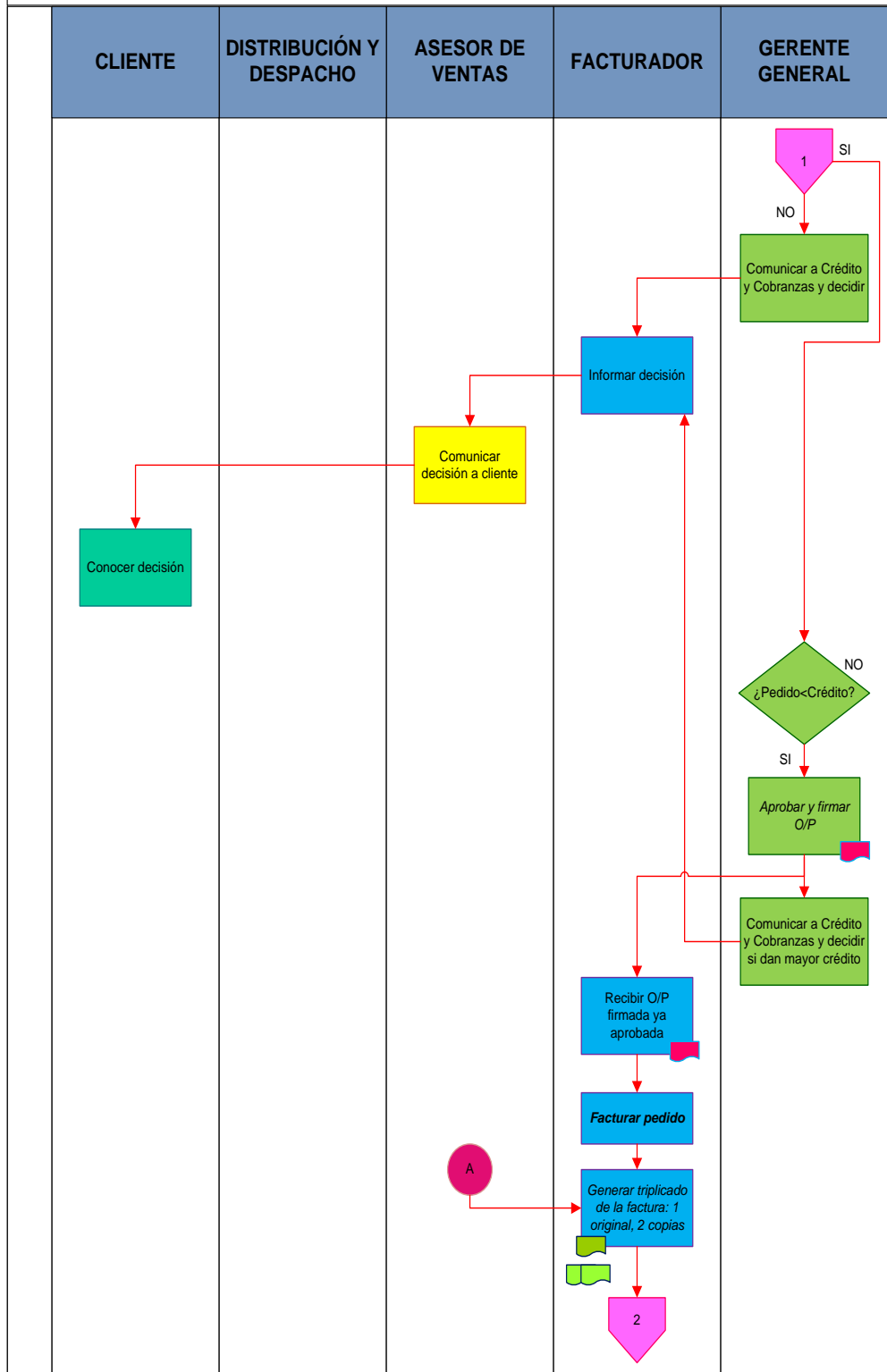

PROCEDIMIENTO DE FACTURACIÓN - 3/3

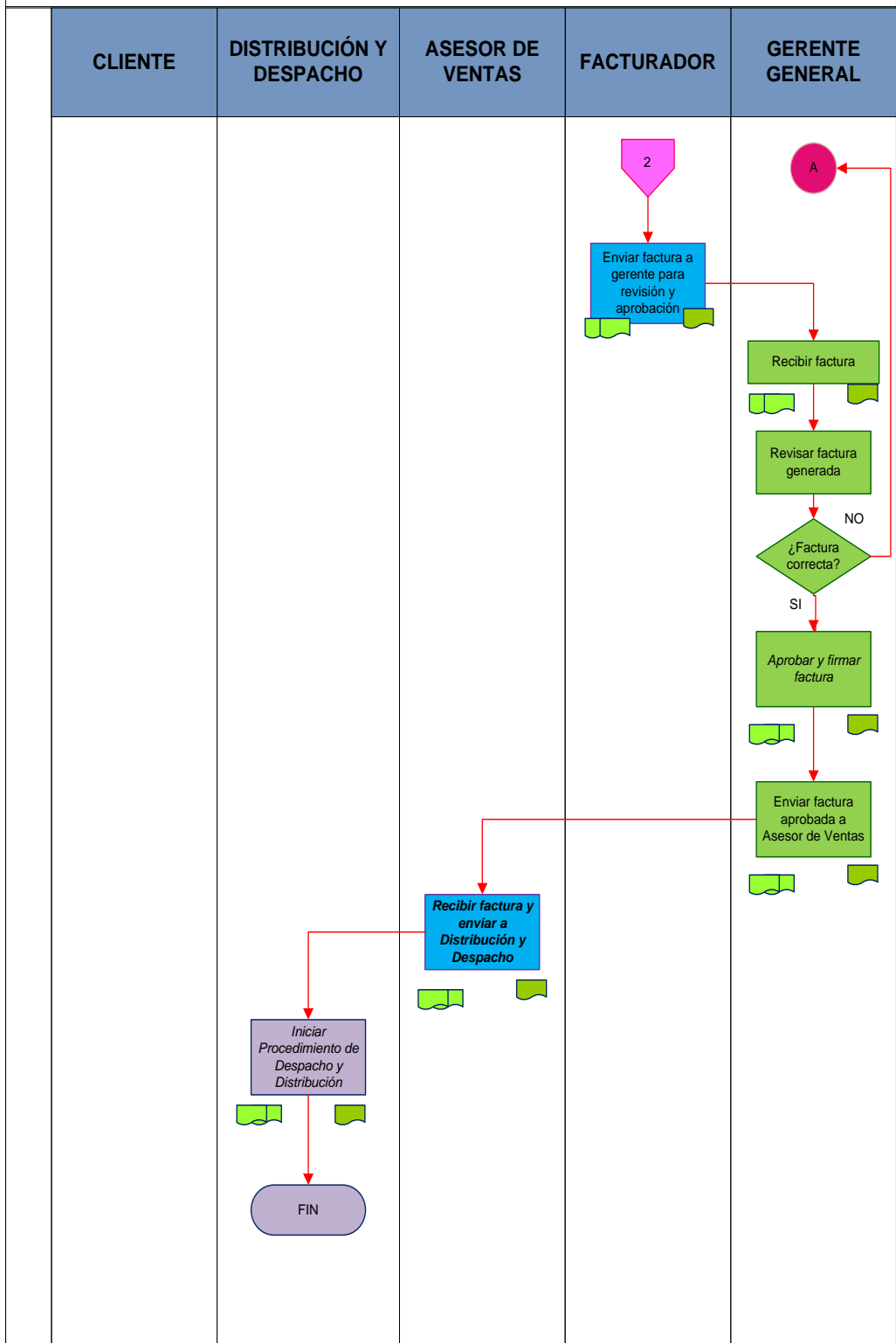

**ANEXO P: PREGUNTAS AUDITORÍA INTERNA: DISEÑO DE
INDICADORES**

DISEÑO DE INDICADORES			
Preguntas para Auditoría	No cumple (0)	Se cumple parcial (1)	Se cumple total (2)
¿La organización ha descrito objetivos que se derivan de la visión y estrategia?			
¿Se tienen indicadores que muestren la evolución de los principales objetivos y factores críticos de éxito?			
¿Cuenta con un proceso formal de selección y priorización de indicadores?			
¿Se tienen definiciones claras y por escrito de los indicadores?			
¿Para cada indicador se define la fórmula de cálculo?			
¿Cada indicador cuenta con una definición por escrito de la periodicidad de cálculo (frecuencia)?			
¿Dentro de la definición se especifica claramente el alcance del indicador?			
¿Se cuenta con una clara definición de cómo se expresarán los indicadores (dato, porcentaje, ratio, etc.?)			
¿Las fuentes de capturas de datos (incluyendo fuente, fecha y hora) son claramente definidas?			
¿Se especifica claramente cómo serán presentados los resultados de cada indicador, por medio de gráficos, tablas, colores, símbolos, dibujos, etc.?			
¿Cada indicador tiene claramente definidos los responsables?			
¿Cada indicador cuenta con valores máximo y mínimo tolerables (semáforos)?			

**ANEXO Q: PREGUNTAS AUDITORÍA INTERNA:
IMPLEMENTACIÓN DEL SISTEMA**

IMPLEMENTACIÓN DEL SISTEMA			
Preguntas para Auditoría	No cumple (0)	Se cumple parcial (1)	Se cumple total (2)
¿Se capacita y sensibiliza al personal de la organización sobre el objetivo del sistema de indicadores y su funcionamiento?			
¿Todas las personas de la organización conocen claramente como el resultado de los indicadores es fruto de las actividades que realizan?			
¿Se ha capacitado al personal sobre las acciones que deben de tomar para impedir o corregir desviaciones sobre los objetivos marcados?			
¿Se comunica claramente al personal, que el sistema de indicadores tiene como objeto el monitorear y mejorar el progreso de la organización?			
¿Se capacita y comunica periódicamente al personal sobre el sistema de gestión, para garantizar que se tiene claro que se busca en cada indicador?			

**ANEXO R: PREGUNTAS AUDITORÍA INTERNA:
EXPLOTACIÓN DE INFORMACIÓN**

EXPLOTACIÓN DE INFORMACIÓN			
Preguntas para Auditoría	No cumple (0)	Se cumple parcial (1)	Se cumple total (2)
¿Se garantiza que los indicadores muestren información objetiva, y por lo tanto, no deben de estar influenciados sus resultados por justificaciones que cambien la información?			
¿Se cuenta con sistemas que permitan visualizar la información a tiempo para tomar decisiones?			
¿Los resultados de los indicadores permiten el visualizar las diferencias entre los resultados deseados y los reales?			
¿El sistema de gestión, facilita la comparación de resultados de varios indicadores?			
¿El sistema de gestión provee información para un análisis más profundo sobre las causas de desviación a los resultados para tomar decisiones?			

**ANEXO S: PREGUNTAS AUDITORÍA INTERNA:
EXPLOTACIÓN DE INFORMACIÓN**

EVALUACIÓN DEL SISTEMA			
Preguntas para Auditoría	No cumple (0)	Se cumple parcial (1)	Se cumple total (2)
¿Se avalúan periódicamente los indicadores para garantizar su pertinencia y cumplimiento de los objetivos planteados?			
¿Existen procedimientos sistematizados que garantizan que cuando un objetivo es cambiado, ha evolucionado o ya no es significativo, se redefinen los indicadores?			
¿Se cuenta con encuestas que garantizan la satisfacción de los usuarios con el sistema de gestión de indicadores?			
¿Se evalúa si verdaderamente los indicadores sirven para tomar decisiones?			
¿Se realizan pruebas de validez y confiabilidad de la información proveniente de los indicadores?			
¿Se evalúa si la representación gráfica utilizada es clara para los usuarios?			
¿Se evalúa si la periodicidad de análisis y toma de decisiones es adecuada?			
¿En los casos que es pertinente, se cuenta con información de comparaciones para los indicadores claves y tomar decisiones?			
¿Se cuenta con información que permite comprobar que los indicadores son útiles y rentables?			
¿De acuerdo con los resultados de las evaluaciones del sistema de indicadores, se toman decisiones en cuanto a mantener, modificar, suprimir o crear nuevos indicadores?			

ANEXO T: FORMATO REPORTE DE HALLAZGOS DE AUDITORÍA

REPORTE DE HALLAZGOS DE LA AUDITORÍA DEL SISTEMA DE INDICADORES
DISEÑO DE INDICADORES
<i>A. Detalle de oportunidades de mejora.</i>
<i>B. Acciones correctivas recomendadas.</i>
IMPLEMENTACIÓN DEL SISTEMA
<i>A. Detalle de oportunidades de mejora.</i>
<i>B. Acciones correctivas recomendadas.</i>
EXPLOTACIÓN DEL SISTEMA
<i>A. Detalle de oportunidades de mejora.</i>
<i>B. Acciones correctivas recomendadas.</i>
EVALUACIÓN DEL SISTEMA
<i>A. Detalle de oportunidades de mejora.</i>
<i>B. Acciones correctivas recomendadas.</i>

ANEXO U: CHECKLIST DE AUDITORÍA DE PROCEDIMIENTOS

CHECKLIST - AUDITORÍA DE PROCEDIMIENTOS					
PROCEDIMIENTO AUDITADO				INDICADOR: INFRACCIONES EN LOS PROCEDIMIENTOS	
ÁREA AUDITADA	RESPONSABLE DE ÁREA	FECHA	RESUMEN PERIODO ANTERIOR		
RESPONSABLE DE AUDITORÍA	FECHA ÚLTIMA AUDITORÍA		MES 1:	MES 2:	
GRUPO	ACTIVIDAD A AUDITAR			MES 3:	
			SI	NO	OBSERVACIONES
<u>DOCUMENTOS</u>		¿Existe en el área un Manual de Procedimientos impreso?	<input checked="" type="checkbox"/>	<input type="checkbox"/>	
		De ser SI la respuesta anterior, ¿este Manual impreso es actualizado?	<input checked="" type="checkbox"/>	<input type="checkbox"/>	
		¿Se registran las infracciones cometidas?	<input checked="" type="checkbox"/>	<input type="checkbox"/>	
		¿Existe formato para registrar infracciones?	<input checked="" type="checkbox"/>	<input type="checkbox"/>	
		¿Se almacenan los procedimientos impresos de versiones anteriores?	<input checked="" type="checkbox"/>	<input type="checkbox"/>	
		¿Se mantienen en orden los archivos digitales del Manual de Procedimientos?	<input checked="" type="checkbox"/>	<input type="checkbox"/>	
		¿Se realizan inspecciones improvisadas de cumplimiento del procedimiento?	<input checked="" type="checkbox"/>	<input type="checkbox"/>	
		Si ingresa nuevo personal, ¿se lo capacita con el procedimiento?	<input checked="" type="checkbox"/>	<input type="checkbox"/>	
		¿El personal es informado de cambios o modificaciones luego de una revisión?	<input checked="" type="checkbox"/>	<input type="checkbox"/>	
		¿El jefe del área promueve el cumplimiento del procedimiento?	<input checked="" type="checkbox"/>	<input type="checkbox"/>	
<u>PERSONAL</u>		¿El jefe del área corrige de manera correcta a sus colaboradores en caso de fallar al procedimiento?	<input checked="" type="checkbox"/>	<input type="checkbox"/>	
		¿El jefe del área falla al procedimiento?	<input checked="" type="checkbox"/>	<input type="checkbox"/>	
		¿Existe apoyo entre compañeros de área para mejorar el cumplimiento del procedimiento?	<input checked="" type="checkbox"/>	<input type="checkbox"/>	
		¿El gerente asiste al área con frecuencia?	<input checked="" type="checkbox"/>	<input type="checkbox"/>	
<u>RELACIÓN CON GERENCIA</u>		¿Existe motivación de parte de la gerencia a cumplir el procedimiento?	<input checked="" type="checkbox"/>	<input type="checkbox"/>	
		¿El gerente muestra interés en que no se falle al procedimiento?	<input checked="" type="checkbox"/>	<input type="checkbox"/>	

REFERENCIAS BIBLIOGRÁFICAS

1. Antonio Francés. (2006), "Estrategia y planes para la empresa con el Cuadro de Mando Integral", Primera edición, Editorial Prentice Hall.
2. B. Chase, Nicholas J. Aquilano, F. Robert Jacobs. (2000), "Administración de producción y operaciones, Manufactura y servicios", Octava edición, Editorial McGraw Hill.
3. Casado Ortiz Rafael, "*Cómo conceptualizar, estructurar y desarrollar contenidos en un portal de empleados de una gran organización*", Telefónica de España, www.sedic.es, 2002
4. Cesar Camisón, Sonia Cruz, Tomás Gonzalez. (2007), "Gestión de la Calidad: Conceptos, Enfoques, Modelos y Sistemas", Editorial Pearson Educación S.A.
5. Charles Hill - G. Jones, "Administración Estratégica", Tercera edición, McGraw-Hill.
6. Daniel Sippper, Robert L. Bulfin, Jr. (1998), "Planeación

y Control de la Producción”, Primera edición, Editorial McGraw Hill.

7. Douglas M. Lambert, Bernard J. LaLonde, “*Inventory Carrying Costs*”, Management Accounting (1976)
8. Fred R. David. “Conceptos de Administración Estratégica”, Novena Edición Editorial Prentice Hall.
9. Gerrit Burgwal, Juan Carlos Cuéllar. (1999), “Planificación Estratégica y Operativa aplicada a Gobiernos Locales”, Manual de Facilitación, Primera edición, Ediciones Abya Yala.
10. Godet Michael, “*De la anticipación a la acción*”, AlfaOmega, Bogotá, 1993
11. Goldratt, E. M. y Fox R. G., *The Race*, North River Press, Nueva York, 1986
12. Granell Elena, “*Éxito gerencial y cultura*”, Ediciones IESA, Caracas
13. Idalberto Chiavenato. (2002), “Gestión del Talento

Humano”, Editorial McGraw Hill.

14. J. M. Bryson, F. K. Alston. “Creating and Implementing Your Strategic Plan”.

15. Leonard D. Goodstein, T.M. Nolan, J.W. “Planeación Estratégica Aplicada”.

16. Manga Germán, “*El Desafío de la Competitividad*”, Editorial Presencia, Bogotá, 1993

17. Mark W. Johnston & Grew W. Marshal, “Administración de ventas”, Séptima edición, Editorial McGraw Hill.

18. Ogliastri Enrique, “*Manual de Planeación Estratégica*”, Ediciones Unidandes, Bogotá, 1996

19. R. Kaplan, D. Norton, “Cuadro de Mando Integral”, Gestión 2000, 2001.

20. R. Kaplan, D. Norton, “Mapas Estratégicos”, Gestión 2000, 2004.

21. R. Kaplan, D. Norton, Gestión 2000, 2002, “El Cuadro de Mando Integral (The Strategy Focused

Organización”).

22. R. Kaplan, D. Norton, *Gestión 2000*, 2005, “Alignment”.

23. Robert N. Anthony, Vijay Govindarajan. (2003),
“Sistemas de control de gestión”, Décima edición,
Editorial McGraw Hill.

24. Ronald H. Ballou y Apostolos Burenetas, “*Planning
Multiple Location Inventories*”, *Journal of Business
Logistics*

25. Ronald H. Ballou. (2004), “Logística, Administración de
la cadena de suministro”, Quinta edición, Editorial
Pearson Educación.

26. Rosalyn A. Wilson, *Transportation in America 2000*, 18th
edition

27. Stanley M. Weir, “*Order Selection*”, (Nueva York:
American Management Association), 1968

28. Sterling y Lambert, “Customer Service Research: Past,
Present and Future”

29. Sunil Chopra, Peter Meindl. (2008), "Administración de la Cadena de Suministro. Estrategia, planeación y operación", Tercera edición, Editorial Pearson Education.

30. Tom Andel, "*Manage Inventory, Own Information*", Transportation & Distribution (1996)