



ESPOL
"Impulsando la sociedad del conocimiento"

**ESCUELA SUPERIOR POLITÉCNICA DEL LITORAL
PRIMERA EVALUACIÓN
TÉRMINO ACADÉMICO 2017-2018
REDACCIÓN MULTIMEDIOS**

NOMBRE: _____
PARALELO: _____

Fecha: 30/06/2017

"Como estudiante de ESPOL me comprometo a combatir la mediocridad y a actuar con honestidad; por eso no copio ni dejo copiar."

.....
Firma de compromiso del estudiante

La evaluación no puede presentar tachones ni borrones caso contrario la pregunta quedará eliminada. Se debe entregar el examen escrito con pluma, en el caso que deba desarrollar algún tema la letra debe ser legible y no debe presentar faltas ortográficas.

Tema 1. Seleccionar la respuesta correcta de los siguientes reactivos. (3 Puntos cada una)

1. Existen varios tipos de discurso. Por un lado está el discurso _____ que es aquel que transmite datos concretos, precisos. También conocido como discurso referencial. El discurso _____ que se caracteriza por transmitir un mensaje de forma eficaz, estética y persuasiva; y el discurso _____ que comparte el conocimiento de la realidad y los beneficios de la humanidad. Pero se emplea un lenguaje especializado y/o técnico.

- A. Informativo // educativo // científico
- B. Científico // motivacional // histórico
- C. Informativo // retórico // científico
- D. Informativo // motivacional // científico

2. Se trata de una persona o institución que proporciona datos sustanciales o complementarios para poder confeccionar la información. Le da a la información un carácter de rigurosidad, objetividad y credibilidad.

- A. Periodista
- B. La fuente
- C. Editor
- D. El lector
- E. Fotorreportero

3. Seleccione las características de un Editorial de un medio de comunicación impreso.

- A. Posición del medio de comunicación a partir de su línea editorial
- B. Debe tener un tono de sermoneo
- C. Posición de un periodista que redacta con responsabilidad ulterior
- D. El Editorial y el Artículo de Opinión es lo mismo

4. Se trata de un género en el cual el autor que tiene mayor libertad para redactar, prima su personalidad, su estilo propio, su entendimiento y dominio del tema.

- A. La Crónica
- B. El Editorial
- C. Artículo de Opinión
- D. Cartas al Editor

5. Al hacer una lectura literal. ¿Qué elementos conforman la noticia?

- A. Sumario o Sumilla
- B. Título y antetítulo
- C. Conectores y fuentes
- D. La pirámide invertida
- E. Lead directo o indirecto

Alternativas de Respuestas

1. B, C, D
2. A, B, E
3. C, D, E
4. A, C, E

6. ¿Cuál de estas alternativas no debe emplear para titular sus notas informativas?

- A. Emplear en los títulos palabras y expresiones como nuevo, importante, numeroso, gran cantidad de... científicos descubren...
- B. Las siglas pueden incluirse en el título, únicamente si son ampliamente conocidas.
- C. De preferencia emplee palabras retóricas en el título, así como los signos de admiración. Ej. ¡Ojo con sus ojos!
- D. Conviene utilizar los infinitivos y gerundios en el título.
- E. Conviene colocar en los títulos nombres reconocidos, como: Einstein, Pasterur, Stephen Hawking

Alternativas de Respuestas

1. B, C, E
2. C, D, A
3. A, C, E
4. A, C, B

7. Es aquella en la que se expone una conversación con un personaje mediante el sistema pregunta y respuesta.

- A. La Noticia
- B. La Crónica
- C. La Entrevista Perfil
- D. La Entrevista
- E. El Fotoreportaje

8. Es un género cuyo estilo de narración es más libre, de corte casi literario. Más que aportar datos, busca entregar una perspectiva personal del tema al lector.

- A. La crónica
- B. El fotoreporteje
- C. La Noticia
- D. El Reportaje
- E. La Entrevista

9. La escala de planos incluye:

- A. Plano Medio, Gran Plano General
- B. Angulación y zoom óptico
- C. Movimientos de Cámara y Grúa
- D. Plano Americano, Plano secuencia
- E. Picado y contrapicado

Alternativa de respuestas

1. B, C, D
2. B, E
3. A, D
4. E, C

10. Se trata de un elemento del lenguaje audiovisual y se refiere al desplazamiento de la cámara ya sea de manera física u óptica.

- A. Movimientos de Cámara
- B. Planos
- C. Guion Audiovisual
- D. Guion técnico

Tema 2. Realice una lectura objetiva y subjetiva del siguiente anuncio. Anote tres características de cada uno. Y defina el mensaje que se pretende transmitir al receptor. (10 Puntos)

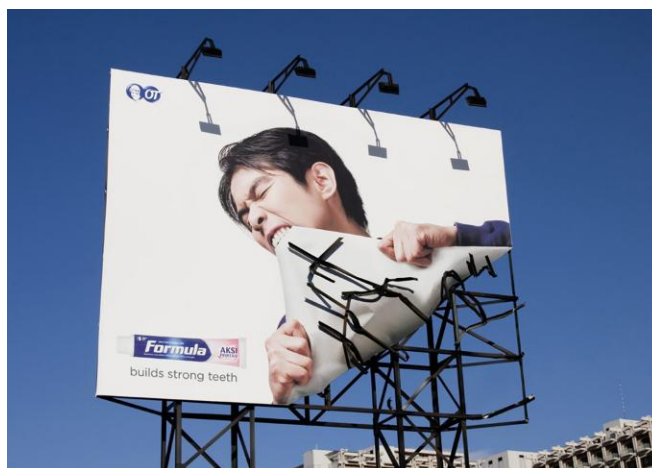

Lectura objetiva	Lectura Subjetiva
1.	1.
2.	2.
3.	3.

Mensaje _____

Tema 3. Redacte una lead directo de una noticia con los datos que se ofrecen a continuación y titule. (10 Puntos)