

T004.6
HER w
V1

ESCUELA SUPERIOR POLITÉCNICA DEL LITORAL



PROGRAMA DE TECNOLOGÍA EN COMPUTACIÓN

TESIS DE GRADO

PREVIO A LA OBTENCIÓN DEL TÍTULO DE :

ANALISTA DE SISTEMAS

TEMA

SISTEMA DE ACTUALIZACIÓN DE PÁGINAS WEB

PARA BIENESTAR ESTUDIANTIL

VERSIÓN 1.0

MANUAL DE DISEÑO

AUTORES

KAROL GEOVANNA HEREDIA CASTRO

GEOVANNY VERA BARROS

DIRECTOR:

ANL. LUIS RODRÍGUEZ

AÑO

2001



AGRADECIMIENTO

A Dios, por darme la vida y jamás desampararme, aún en los momentos cuando pensé en flaquear.

A mis padres, Cesar Heredia y María Castro, y a mis queridos abuelitos, Cesar Heredia y Marcela Obando, por su amor infinito, paciencia y apoyo incondicional para con mis estudios.

Karool Heredia Castro



AGRADECIMIENTO

A Dios, por darme la vida y jamás desampararme, aún en los momentos cuando pensé en flaquear.

A mis padres por su amor infinito, paciencia y apoyo incondicional para con mis estudios.

Geovanny Vera Barros



DEDICATORIA

Dedico éste trabajo a Dios y a mi abuelito Cesar Heredia Jijón por brindarme su amor y depositar su infinita confianza en mi.

Karool Heredia Castro

DEDICATORIA

Dedico éste trabajo a Dios y a mis padres por brindarme su amor y depositar su infinita confianza en mí.

Geovanny Vera Barros



DECLARACION EXPRESA

La responsabilidad por los hechos, ideas y doctrinas expuestas en esta tesis de grado nos corresponden exclusivamente; y el patrimonio intelectual de la misma al PROTCOM (Programa de Tecnología en Computación) de la Escuela Superior Politécnica del Litoral.

UNIVERSIDAD POLITÉCNICA DE CHILE
FACULTAD DE INGENIERÍA
ESCUELA TÉCNICA DE INGENIERÍA EN SISTEMAS DE INGENIERÍA

FIRMA DEL DIRECTOR DE TESIS

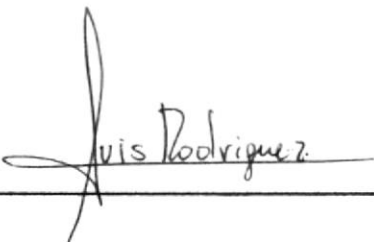

AnL. Luis Rodríguez



UNIVERSIDAD NACIONAL AUTÓNOMA DE EL SALVADOR
FACULTAD DE CIENCIAS ECONÓMICAS Y EMPRESARIALES
INSTITUTO VENEZOLANO DE INVESTIGACIONES ECONÓMICAS Y SOCIALES

FIRMA DE LOS AUTORES DE LA TESIS



Karool Heredia Castro



Geovanny Vera Barros



TABLA DE CONTENIDO

CAPÍTULO 1

1. AMBIENTE OPERACIONAL DEL SISTEMA ACTUAL	1
1.1. INTRODUCCIÓN	1
1.2. ANTECEDENTES	2

CAPÍTULO 2

2. DEFINICIÓN DEL PROBLEMA ACTUAL	1
2.1. PROBLEMAS: CAUSAS Y EFECTOS	1

CAPÍTULO 3

3. SOLUCIÓN PROPUESTA	1
------------------------------	----------

CAPÍTULO 4

4. DIAGRAMA GENERAL DEL SISTEMA	1
--	----------

CAPÍTULO 5

5. DIAGRAMAS DE FLUJO DE DATOS	1
5.1. INGRESO DE SOLICITUDES DE CRÉDITOS	1
5.1.1. NARRATIVA DEL DFD DE SOLICITUDES DE CRÉDITOS	2
5.2. INGRESO DE SOLICITUDES DE BECAS	3
5.1.1. NARRATIVA DEL DFD DE SOLICITUDES DE BECAS	4
5.3. INGRESO DE NOTICIAS	5
5.3.1. NARRATIVA DEL DFD DE NOTICIAS	5
5.4. ACTUALIZACIÓN DE LAS HOJAS DE VIDA	6
5.4.1. NARRATIVA DEL DFD DE HOJAS DE VIDA	6
5.5. ACTUALIZACIÓN DE LOS PERFILES DE EMPRESA	7
5.5.1. NARRATIVA DEL DFD DE PERFILES DE EMPRESA	7



CAPÍTULO 6

6. DIAGRAMAS DE FLUJO DE INFORMACIÓN	1
6.1. INGRESO DE SOLICITUDES DE BECAS	2
6.1. 1. NARRATIVA DEL DFI DE SOLICITUDES DE BECAS	3
6.2. INGRESO DE SOLICITUDES DE CRÉDITOS	4
6.2.1. NARRATIVA DEL DFI DE SOLICITUDES DE CRÉDITOS	5

CAPÍTULO 7

7. DIAGRAMA JERÁRQUICO DEL SISTEMA	1
7.1. MÓDULO GENERAL DEL SISTEMA DE ACTUALIZACIÓN DEL SITIO WEB PARA BIENESTAR ESTUDIANTIL	1
7.2. ARCHIVO (SWA_1000)	2
7.3. VER (SWV_2000)	3
7.4. MANTENIMIENTO (SWV_3000)	4
7.5. CONSULTAS (SWC_4000)	6
7.6. PROCESOS (SWP_5000)	7
7.7. REPORTE (SWR_6000)	8
7.8. AYUDA (SWU_7000)	9

CAPÍTULO 8

8. ESTANDARIZACIONES	1
8.1. FORMATO NOMBRE DE LA BASE DE DATOS	1
8.2. FORMATO NOMBRE DE TABLAS	1
8.3. FORMATO NOMBRE DE CAMPOS	1
8.4. FORMATOS PARA VARIABLES DEL SISTEMA	2
8.4.1. Formato De Nombre Del Proyecto	2
8.4.2. Formato Nombre Lógico Y Físico De Formularios	3
8.4.3. Formato Para Los Nombre De Los Controles	3
8.4.4. Formato Para Los Reportes	5
8.5. FORMATO DE PLAN DE CÓDIGOS GENERALES	5
8.6. ESTANDARIZACIÓN DE FORMATO DE PANTALLAS	6
8.7. ESTANDARIZACIÓN DE FORMATO DE REPORTE	8

CAPÍTULO 9

9. MODELO ENTIDAD RELACIÓN	1
-----------------------------------	----------



CAPÍTULO 10

10. DISEÑO DE LOS ARCHIVOS	1
10.1. TABLA DE BECA	1
10.2. TABLA DE BECAxESTUDIANTE	2
10.3. TABLA DE CARRERA	4
10.4. TABLA DE CIUDAD	5
10.5. TABLA DE CRÉDITO	6
10.6. TABLA DE CRÉDITOxESTUDIANTE	7
10.7. TABLA DE ESPECIALIDAD	8
10.8. TABLA DE ESTADO_CIVIL	9
10.9. TABLA DE HISTÓRICO_BECA	10
10.10. TABLA DE HISTÓRICO_CRED	12
10.11. TABLA DE HOJA_VIDA	13
10.12. TABLA DE IDIOMA	16
10.13. TABLA DE NIVEL	17
10.14. TABLA DE NOTICIA	18
10.15. TABLA DE PERFIL_EMPRESARIO	19

CAPÍTULO 11

11. DISEÑO DE PANTALLAS	1
11.1. DISEÑO DE PANTALLAS PROYECTO HTML	1
11.2. DISEÑO DE PANTALLAS PROYECTO VISUAL BASIC	23

CAPÍTULO 12

12. DISEÑO DE SALIDAS	1
12.1. DISEÑO DE REPORTES	1

CAPÍTULO 13

13. DIAGRAMA DE ENTRADA-PROCESO-SALIDA (IPO)	1
13.1. SOLICITUDES DE CRÉDITOS	1
13.2. SOLICITUDES DE BECAS	3
13.3. INGRESO DE HOJAS DE VIDA	5
13.4. INGRESO DE PERFIL DE EMPRESAS	7

CAPÍTULO 14

14. SEGURIDADES DEL SISTEMA	1
14.1. SEGURIDAD DE LA BASE DE DATOS	1

CAPÍTULO 15

15. CARACTERÍSTICAS DE OPERACIÓN	1
15.1. CARACTERÍSTICAS DE OPERACIÓN(HTML)	1
15.2. CARACTERÍSTICAS DE OPERACIÓN(VB)	2

Capítulo

1

Ambiente Operacional del Sistema Actual

En este capítulo, se da una breve reseña de las Operaciones que se llevan a cabo con la implantación del Sistema de Actualización y el Web Site.

Se podrá apreciar la Estructura funcional, de manera que se pueda analizar y comprender sus actividades.

ESPO

1.2 ANTECEDENTES

BIENESTAR ESTUDIANTIL, con la finalidad de estimular la formación académica, fomentar el espíritu emprendedor, los principios de competitividad y la correspondencia recíproca de los estudiantes, otorgará los beneficios de becas y exoneraciones a cambio de un trabajo de excelencia o calidad a favor de la Institución.

Para ello considera:

- ✓ **Exoneraciones**, de pagos totales o parciales en los valores de registros.
- ✓ **Becas**, que son valores en efectivo que se entrega a estudiantes en función de su desempeño académico y del análisis de sus recursos económicos.
- ✓ **Crédito Educativo (IECE)**, financiamiento parcial o total de los siguientes rubros:
 - Manutención
 - Registros de Materias
 - Registros de Módulos de Inglés y Computación
 - Libros o Elementos de Estudios
 - Tópicos de Graduación o Tesis

1. AMBIENTE OPERACIONAL DEL SISTEMA ACTUAL

1.1 INTRODUCCIÓN

Este manual está elaborado como un soporte para el desarrollo y mantenimiento de las operaciones del Sitio Web. Entre las personas que tendrán la responsabilidad de realizar éstas tareas se encuentran:

- Personal con conocimientos de Análisis y/o Programación.
- Personal con conocimientos básicos de Internet.
- Programadores encargados.

Los responsables del mantenimiento del Sitio Web y el Sistema de Actualización para Bienestar Estudiantil estarán en capacidad de conocer:

- Mantenimiento de cada página con los datos e información actualizada de manera oportuna.
- Emisión de solicitudes de créditos.
- Emisión de solicitudes de becas enviadas previamente vía Internet o por trámite personal.
- Emisión de reportes de hojas de vidas enviadas previamente vía Internet por los alumnos.
- Emisión de reportes de perfiles de empresas enviadas previamente vía Internet por las empresas.



Capítulo

2

Definición del Problema Actual

En este capítulo, se ofrece una explicación del porque del sistema de Actualización de Páginas Web fue diseñado, mostrando las causas de los problemas y los efectos que estos ocasionan.

2. DEFINICIÓN DEL PROBLEMA ACTUAL

Actualmente el Departamento de **BIENESTAR ESTUDIANTIL**, está usando una base de datos en Excel (Hoja Electrónica).

Dicho Departamento, lleva a cabo varios procesos de recopilación de datos para el manejo de los mismos, los procesos son:

- **Colocación o Búsqueda de Empleo:** el estudiante debe acercarse a las oficinas centrales, en donde debe entregar su hoja de vida
- **Solicitud Créditos o Becas:** el estudiante debe acercarse a las oficinas del Departamento, y aquí se le brindará toda la debida orientación del caso.

2.1 PROBLEMAS : CAUSAS Y EFECTOS.

CAUSAS	EFECTOS
<ul style="list-style-type: none"> • <i>Los estudiantes interesados en buscar empleos deben acudir a las oficinas centrales de Bienestar Estudiantil para entregar sus Hojas de Vida.</i> 	<ul style="list-style-type: none"> • <i>Pérdida de tiempo al acudir a las oficinas a entregar sus Hojas de Vida.</i>
<ul style="list-style-type: none"> • <i>Los estudiantes deben acudir a las oficinas centrales de Bienestar Estudiantil para solicitar algún tipo de crédito.</i> 	<ul style="list-style-type: none"> • <i>Pérdida de tiempo al acudir a las oficinas a entregar sus solicitudes de crédito.</i> • <i>Molestias para el estudiante por las colas que deben realizar en espera a ser atendidos.</i>
<ul style="list-style-type: none"> • <i>Los estudiantes deben acudir a las oficinas centrales de Bienestar Estudiantil para solicitar algún tipo de Beca Estudiantil.</i> 	<ul style="list-style-type: none"> • <i>Pérdida de tiempo al acudir a las oficinas a entregar sus solicitudes de Becas Estudiantiles.</i>

<ul style="list-style-type: none">• <i>La búsqueda de las matrículas estudiantiles se realizan manualmente.</i>	<ul style="list-style-type: none">• <i>Perdida de tiempo en la búsqueda de las matrículas estudiantiles.</i>
<ul style="list-style-type: none">• <i>Las empresas interesadas en solicitar el servicio de algún estudiante deben acudir o llamar directamente a las oficinas de Bienestar Estudiantil</i>	<ul style="list-style-type: none">• <i>La Información requerida por las empresas sobre los estudiantes no es rápida.</i>
<ul style="list-style-type: none">• <i>Manejo de datos en Hoja Excel</i>	<ul style="list-style-type: none">• <i>Problemas al momento de manejar la información.</i>

Capítulo

3

Solución Propuesta

En este capítulo, se detallan las soluciones para todos y cada uno de los problemas encontrados en el manejo de la información y los beneficios que se obtienen con la nueva implementación.



3. SOLUCIÓN PROPUESTA

Mediante el levantamiento de información, previamente realizado, en áreas específicas de **BIENESTAR ESTUDIANTIL**, se ha determinado la necesidad de crear un Sitio Web para dar a conocer los servicios que ofrece éste departamento.

El Sitio Web a desarrollar incluirá la siguiente información:

- **Promoción y Empleo.**
- **Créditos Educativos.**
- **Becas Estudiantiles.**
- **Perfiles Solicitados por Empresarios.**

La estructura del Sitio Web estará formada por varias páginas dinámicas y estáticas, las mismas que se encontrarán alojadas en un servidor de páginas Web bajo el manejo de la ESPOL.

El *Sitio Web propuesto* tendrá como alcance los siguientes puntos:

- ✓ Con la publicación de Sitio Web el acceso a la información requerida por empresas y/o estudiantes en Internet será más fácil y eficaz.
- ✓ El Sitio Web permitirá que los servicios y beneficios que ofrece Bienestar sean conocidos por cualquier persona que navegue en Internet.
- ✓ El Sitio Web ayudará a que la información se actualice al momento que se la ingresa.
- ✓ La información requerida por las empresas y/o estudiantes interesadas estará disponible en el momento que la soliciten.
- ✓ Controlará que la información almacenada no pueda ser alterada por personal no autorizado.
- ✓ Las consultas y reportes que requiera Bienestar presentaran toda la información requerida por el usuario.
- ✓ Se establecerá una manera óptima de navegar dentro del Sitio Web, poniendo a la mano las opciones de mayor uso y de importancia, logrando mayor velocidad y reducir recursos del Internet.

- ✓ Diseño de gráficos de alta calidad que incidirá directamente en la conversión de las imágenes a mostrar, ilustraciones digitales, de tal forma que se consiga una óptima visualización.
- ✓ Se utilizará combinaciones de colores agradables que atraigan la atención del usuario, respetando la imagen corporativa del **Dpto. de Bienestar Estudiantil**, respecto a los logos y emblemas.



Capítulo

4

Diagrama General del Sistema

En este capítulo se ilustra el diagrama generalizado del funcionamiento del sistema de Actualización de Páginas Web, lo que permite tener una visión más amplia del mismo.

4. DIAGRAMA GENERAL DEL SISTEMA

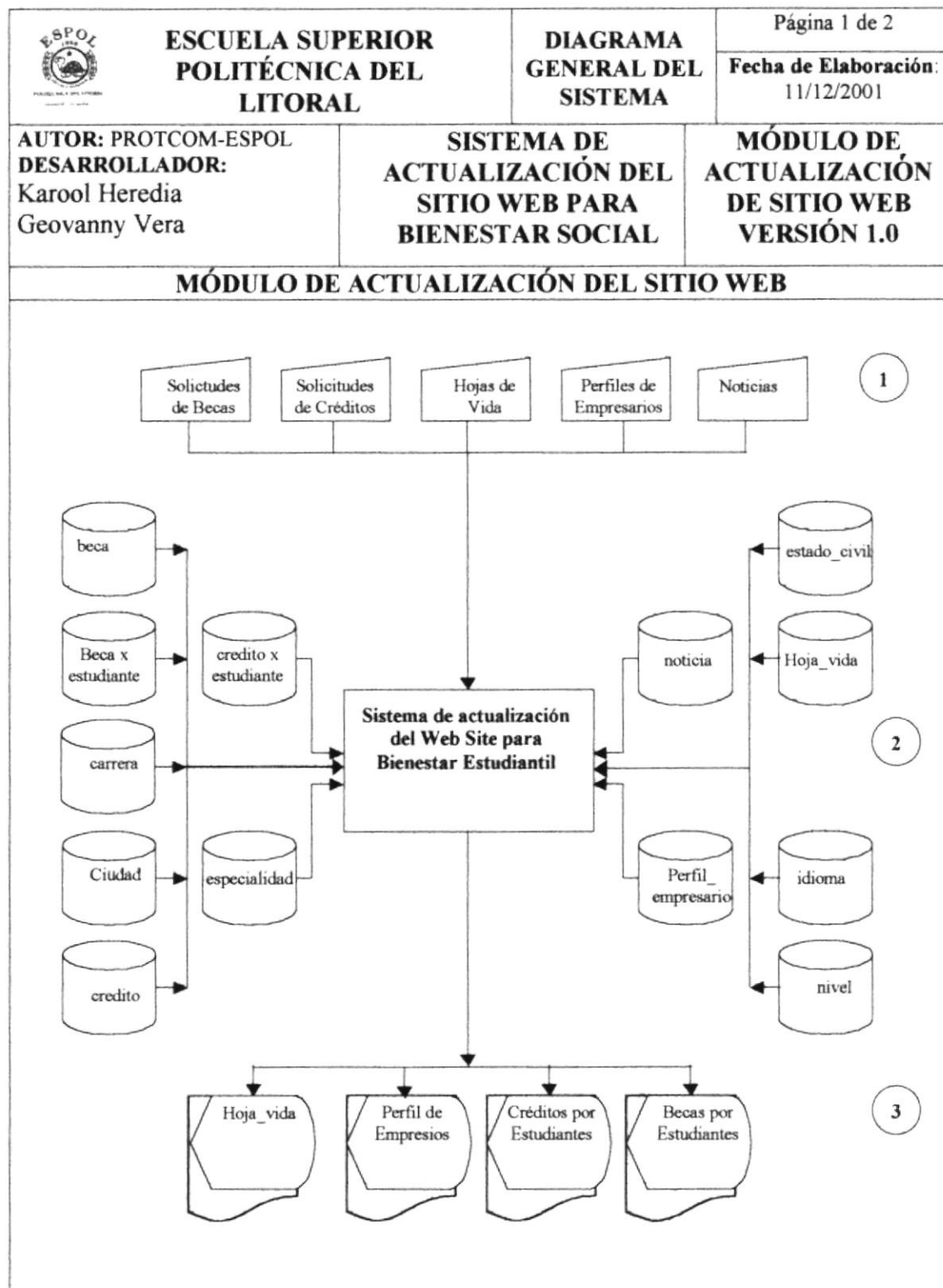

 <p>ESCUELA SUPERIOR POLITÉCNICA DEL LITORAL</p>	<p>DIAGRAMA GENERAL DE PROCESOS</p>	<p>Página 2 de 2 Fecha de Elaboración: 11/Dic/2001</p>
<p>AUTOR: PROTCOM-ESPOL DESARROLLADOR: Karool Heredia Geovanny Vera</p>	<p>SISTEMA DE ACTUALIZACIÓN DEL SITIO WEB PARA BIENESTAR SOCIAL</p>	<p>MÓDULO DE ACTUALIZACIÓN DE SITIO WEB VERSIÓN 1.0</p>
<p>MÓDULO DE ACTUALIZACIÓN DEL SITIO WEB</p>		
<p>Narrativa del Diagrama General del Sistema de actualización de Páginas Web</p>		
<ol style="list-style-type: none"> 1. Ingreso de información necesaria para el proceso de publicación. 2. El Módulo de Administración de Páginas Web alimenta y actualiza la información almacenada en las tablas de Becasxestudiantes, creditosxestudiantes, hoja_vida, Perfil_Empresario, noticia 3. Se obtiene como salidas Reportes impresos necesarias para el control del sitio web. 		

Capítulo

5

Diagramas de Flujo de Datos

En este capítulo, se detalla el empleo de los datos para llevar a cabo procesos específicos del Dpto. de Bienestar Estudiantil.

Los Diagramas de Flujo de Datos se emplean para describir y analizar el movimiento de datos a través de un sistema, incluyendo procesos y lugares para almacenar datos del sistema.



5. DIAGRAMAS DE FLUJO DE DATOS

5.1 INGRESO DE SOLICITUDES DE CRÉDITOS

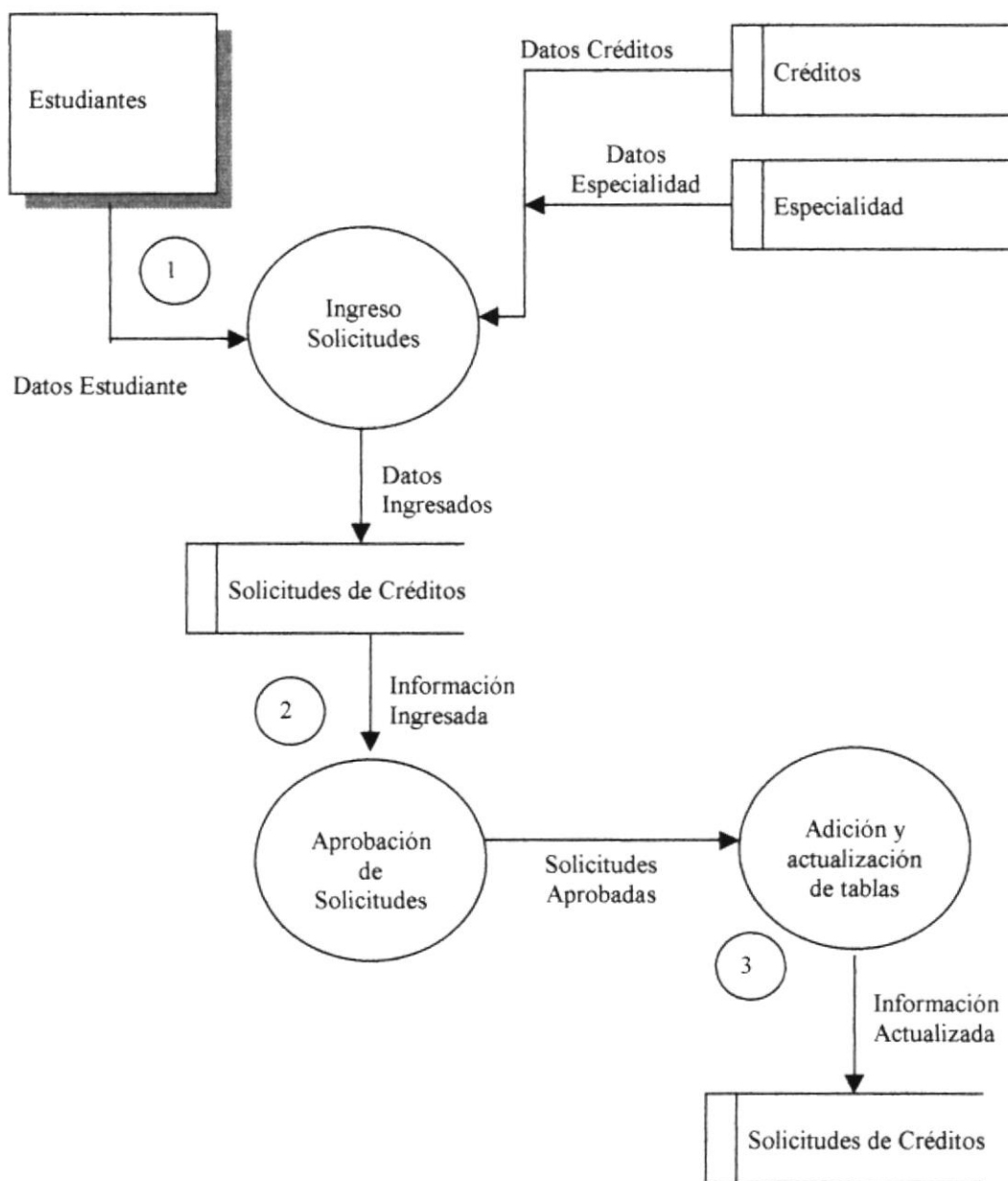

5.1.1 NARRATIVA DEL DFD DE SOLICITUDES DE CRÉDITOS

1. Se ingresa los datos de las solicitudes de créditos de los estudiantes con su respectivo código de crédito y especialidad a la que pertenecen para luego realizar la aprobación de dichas solicitudes.
2. Una vez ingresado los datos necesarios para la solicitud de créditos se los verifica, si están correctos se los aprobará, de lo contrario serán eliminados.
3. Si las Solicitudes de Créditos son aprobadas, se procesa la información, es decir se adiciona las Solicitudes y se actualiza la tabla de Solicitudes de Créditos, para su posterior publicación en la página web.



5.2 INGRESO DE SOLICITUDES DE BECAS

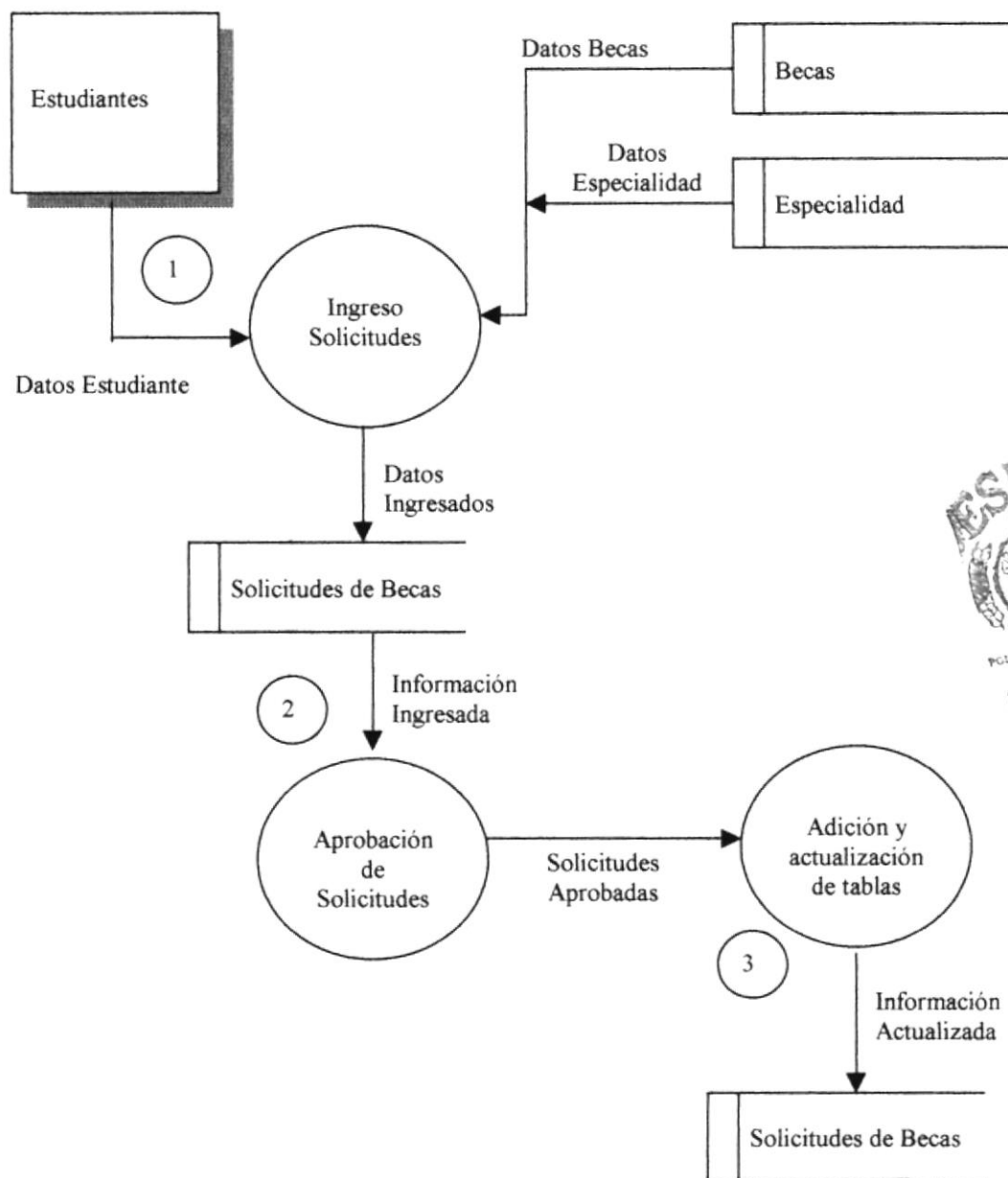

5.2.1 NARRATIVA DEL DFD DE SOLICITUDES DE BECAS

1. Se ingresa los datos de las solicitudes de becas de los estudiantes con su respectivo código de beca y especialidad a la que pertenecen para luego realizar la aprobación de dichas solicitudes.
2. Una vez ingresado los datos necesarios para la solicitud de becas se los verifica, si están correctos se los aprobará, de lo contrario serán eliminados.
3. Si las Solicitudes de becas son aprobadas, se procesa la información, es decir se adiciona las Solicitudes y se actualiza la tabla de Solicitudes de becas, para su posterior publicación en la página web.



5.3 INGRESO DE NOTICIAS

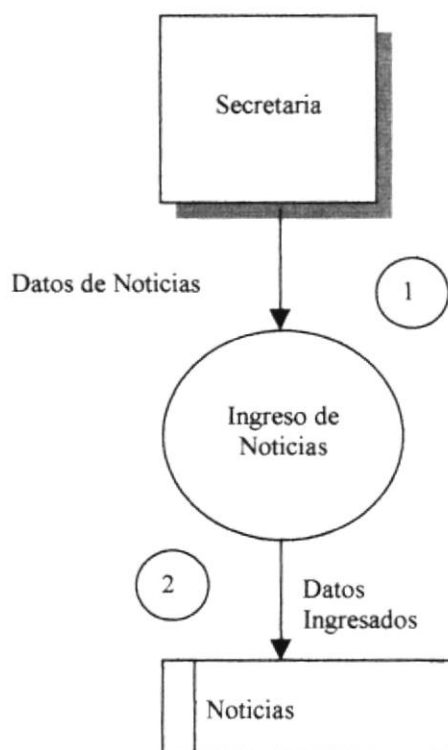

5.3.1 NARRATIVA DEL DFD DE NOTICIAS

1. Se ingresa la información de las noticias a publicar.
2. Se actualiza la información en la tabla noticia, para su posterior publicación en la página web.

5.4 ACTUALIZACIÓN DE LAS HOJAS DE VIDA

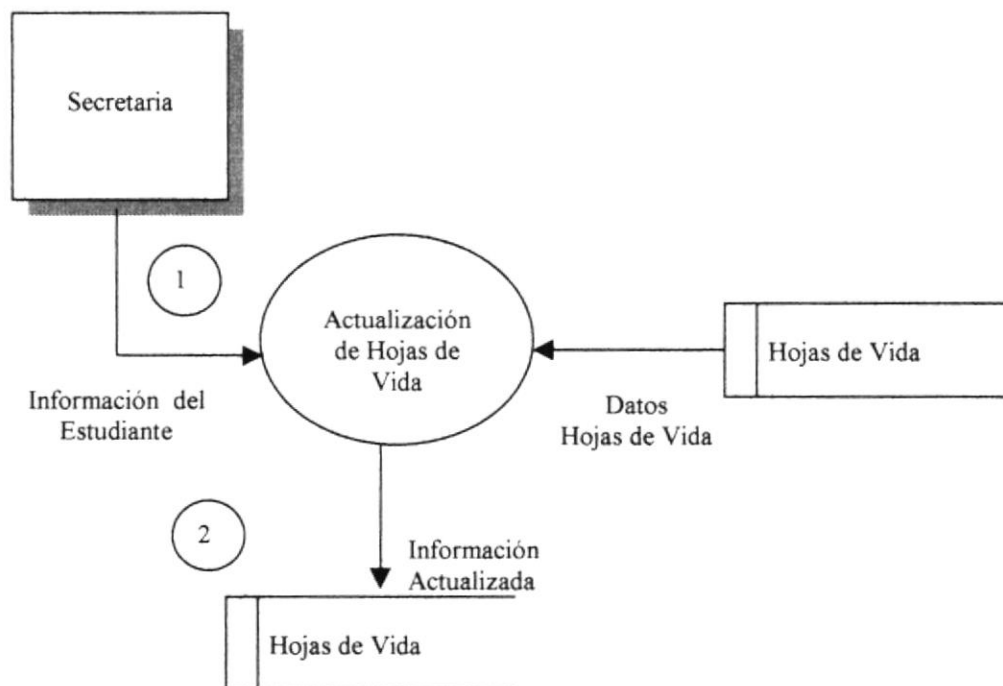

5.4.1 NARRATIVA DEL DFD DE SOLICITUDES DE HOJAS DE VIDA

1. Se extrae los datos de la tabla Hojas de Vida de los estudiantes y se verifica el número de matrícula con la información del estudiante que tiene la secretaria para su actualización.
2. Una vez verificadas, si no están correctos serán eliminados, de lo contrario se procesa la información, es decir se mantienen en la tabla de Hojas de Vida, para su posterior publicación en la página web.

5.5 ACTUALIZACIÓN DE LOS PERFILES DE EMPRESA

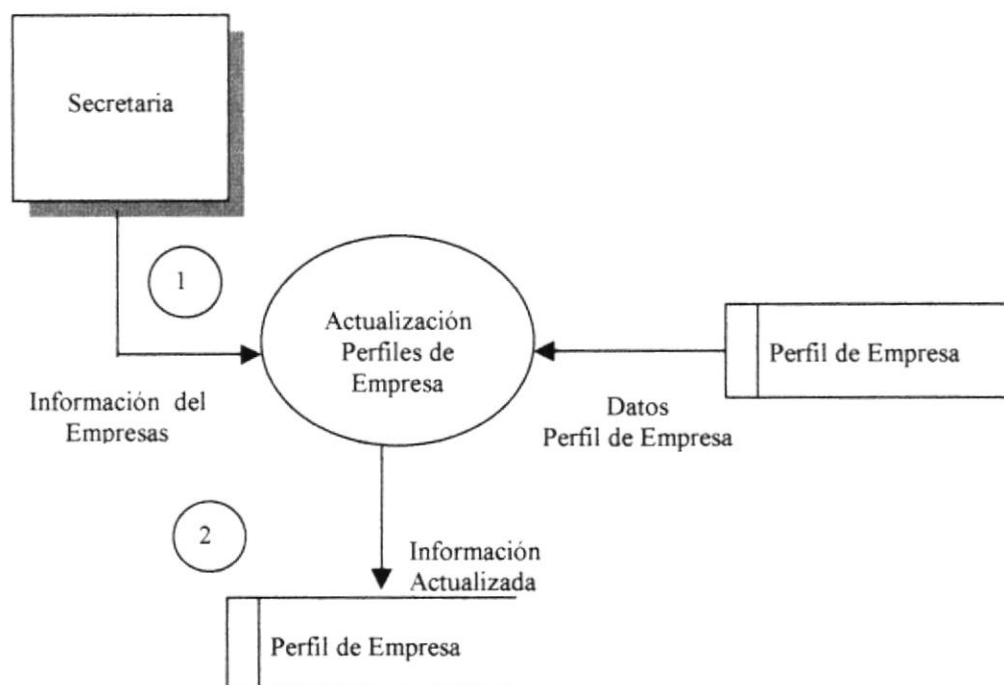

5.5.1 NARRATIVA DEL DFD DE SOLICITUDES DE PERFILES DE EMPRESA

1. Se extrae los datos de la tabla Perfil de Empresa de los empresarios y se verifica el sus datos para su publicación.
2. Una vez verificadas, si no están correctos serán eliminados, de lo contrario se procesa la información, es decir se mantienen en la tabla de Perfil de Empresa, para su posterior publicación en la página web.

Capítulo

6





Diagrama de Flujo de Información

En este capítulo se presenta los Diagramas de Flujo de Información representan a manera gráfica, el flujo que atraviesan los documentos a través de los diferentes departamentos



6. DIAGRAMAS DE FLUJO DE INFORMACIÓN

Los Diagramas de Flujo de Información representan a manera gráfica, el flujo que atraviesan los documentos a través de los diferentes departamentos. Los símbolos utilizados en estos diagramas son los siguientes:

	Documento: que interviene en el proceso
	Flecha: que indica el flujo del proceso
	Conector: indica la numeración de los procesos
	Archivo: indica revisión/almacenamiento de datos



6.1 INGRESO DE SOLICITUDES DE BECAS

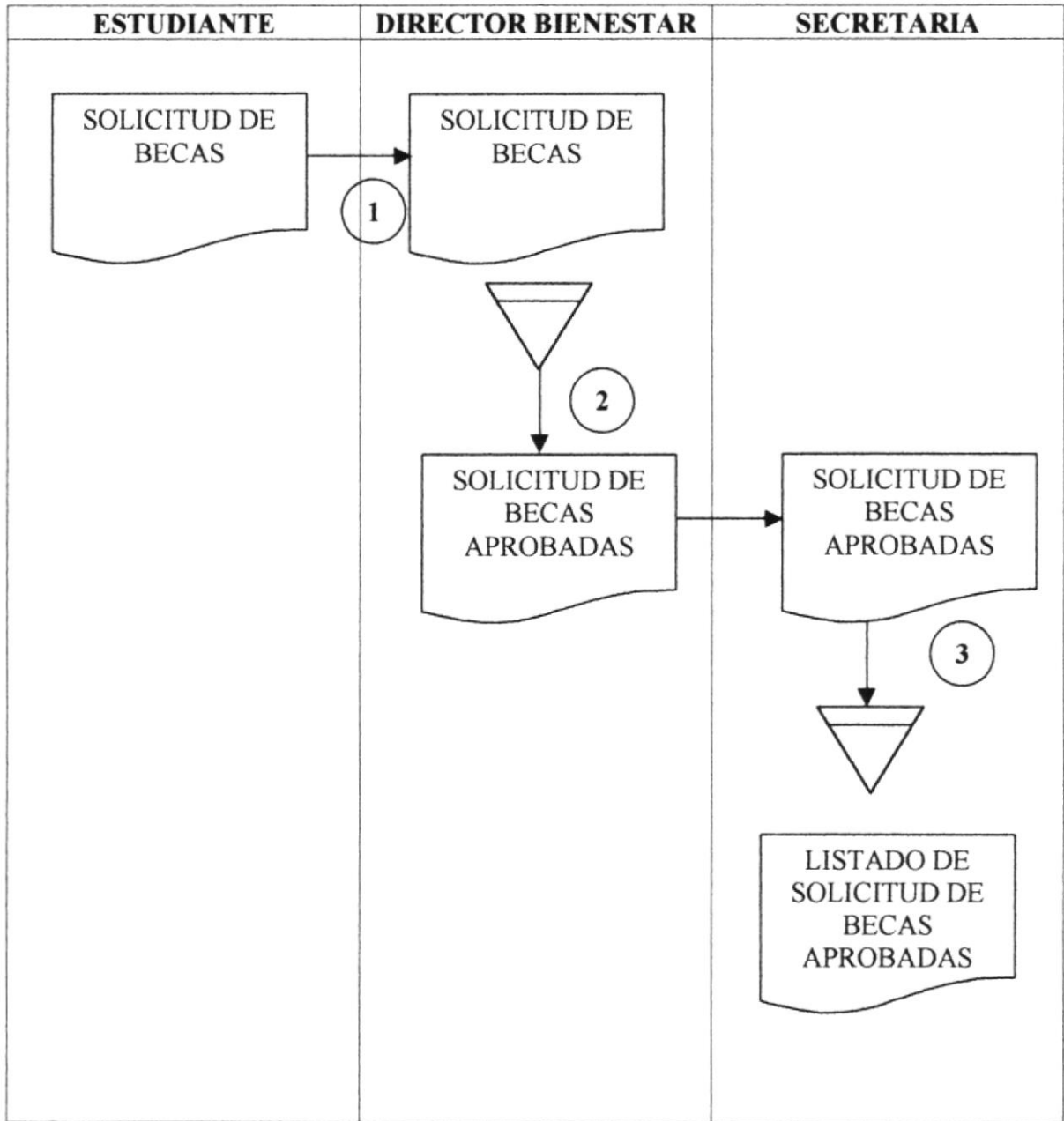

6.1.1 NARRATIVA DEL DFI DE SOLICITUDES DE BECAS

1. El estudiante envía la solicitud de Beca al Director de Bienestar , quien revisa los datos del estudiante en la base de estudiantes de la Unidad Académica.
2. Una vez revisados si cumplen con todos los requisitos se aprobarán, luego se envían a la Secretaria las solicitudes aprobadas.
3. Las Solicitudes aprobadas son guardadas en un archivo de solicitudes de becas, para luego ser publicadas por la secretaria.



6.2 INGRESO DE SOLICITUDES DE CRÉDITOS

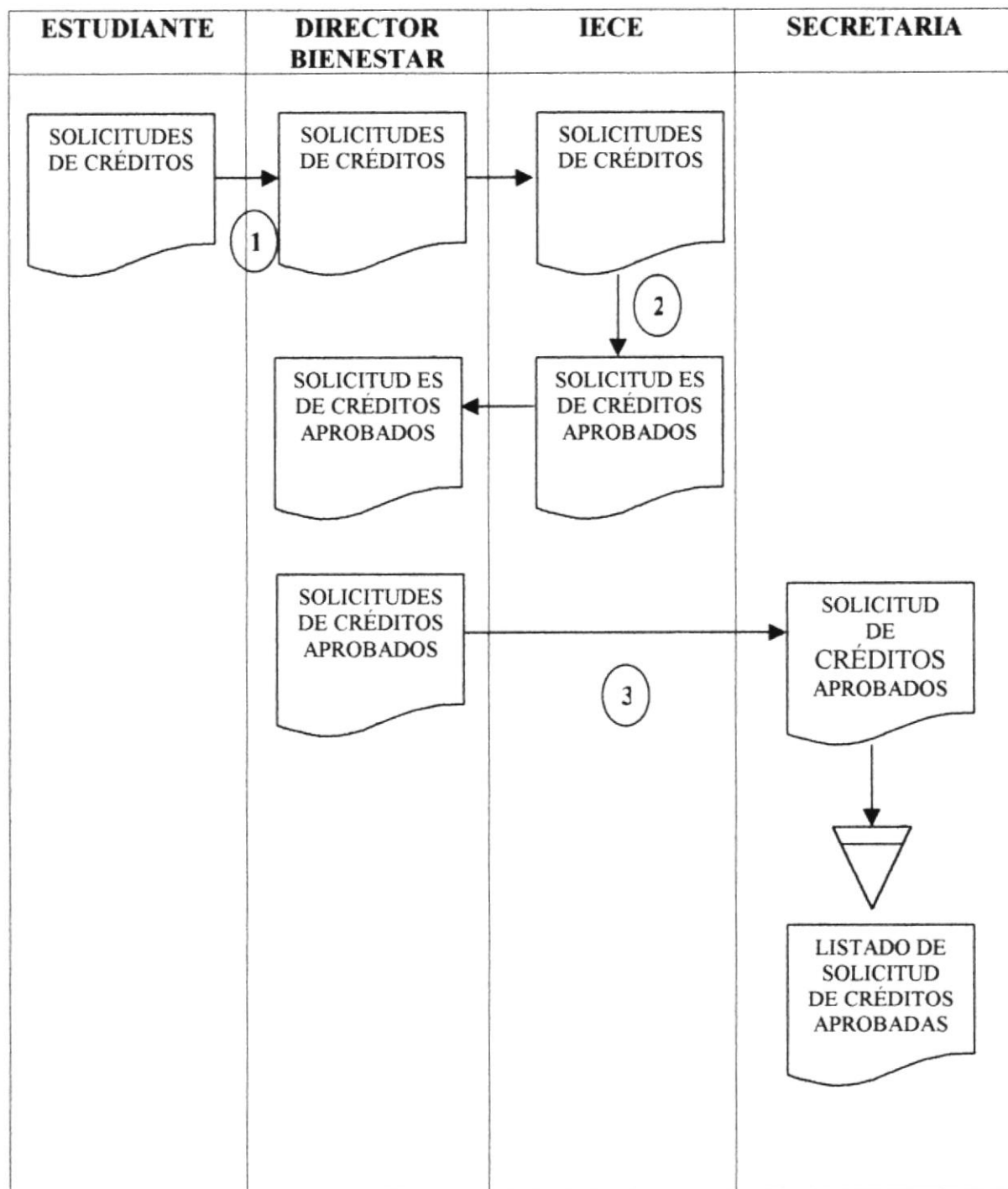

6.2.1 NARRATIVA DEL DFI DE SOLICITUDES DE CRÉDITOS

1. El estudiante envía la solicitud de crédito al Director de Bienestar, quien a su vez los envía al IECE para su revisión.
2. Una vez revisados el IECE envía los créditos aprobados si cumplen con todos los requisitos, al Director de Bienestar
3. Las Solicitudes aprobadas son enviadas a la secretaria para ser guardadas en un archivo de solicitudes de créditos, para luego ser publicadas por la secretaria.



Capítulo

7

Diagrama Jerárquico del Sistema

En este capítulo se presenta la Estructura modular del sistema de Actualización de Páginas Web.

Un Sistema modular establece la solución de problemas o procesos en el Sistema.



7. DIAGRAMA JERÁRQUICO DEL SISTEMA

7.1 MÓDULO GENERAL DEL SISTEMA DE ACTUALIZACIÓN DEL SITIO WEB PARA BIENESTAR ESTUDIANTIL

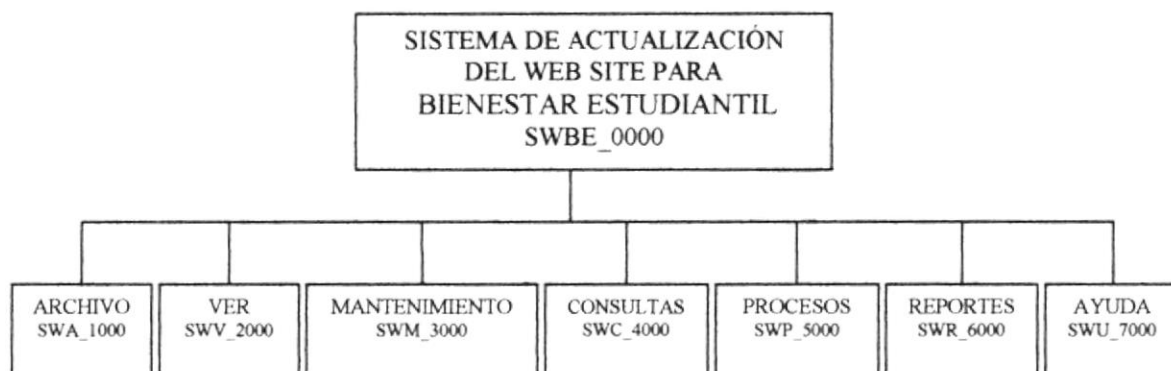

MÓDULO GENERAL (SWBE_0000)

Permite enlazar todas las opciones del módulo de actualización de páginas web, mantenimiento de tablas y elaboración de consultas y reportes.

ARCHIVO (SWA_1000)

Contiene las opciones de acceso al sistema, configuración de impresora.

VER (SWV_2000)

Permite manipular la presentación ventanas activas del sistema.

MANTENIMIENTOS (SWM_3000)

Permite ingresar , actualizar e eliminar las tablas maestras.

CONSULTAS (SWC_4000)

Permite generar las consultas principales del Sistema

PROCESOS (SWP_5000)

Permite ejecutar de los procesos del Sistema

REPORTES (SWR_6000)

Permite emitir reportes del Sistema

AYUDA (SWA_7000)

Muestra la ayuda del Sistema



7.2 ARCHIVO (SWA_1000)

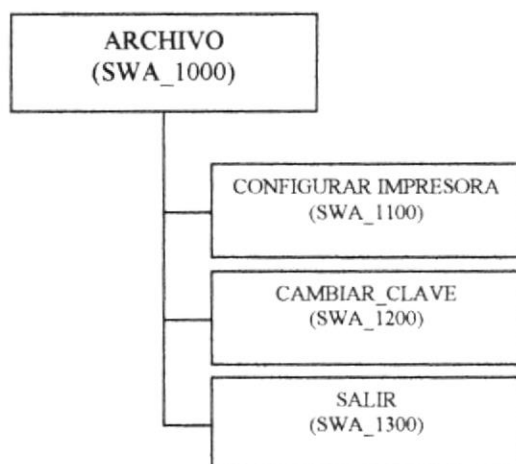

CONFIGURAR IMPRESORA (SWA_1100)

Permite configurar la impresora.

CAMBIAR CLAVE (SWA_1200)

Permite cambiar la clave de acceso al sistema.

SALIR (SWA_1300)

Salir del Sistema.

7.3 VER (SWV_2000)

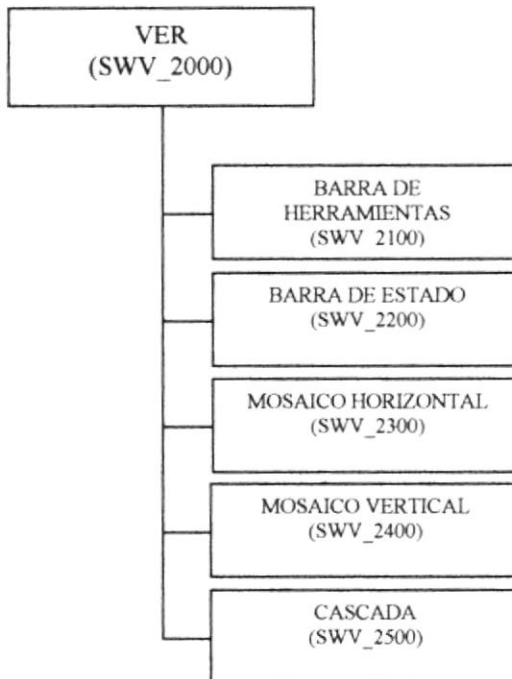

BARRA DE HERRAMIENTAS (SWV_2100)

Permite ver la barra de herramientas del sistema

BARRA DE ESTADO (SWV_2200)

Permite ver la barra de estado del sistema

MOSAICO HORIZONTAL (SWV_2300)

Permite ver las ventanas activas del sistema en forma horizontal.

MOSAICO VERTICAL (SWV_2400)

Permite ver las ventanas activas del sistema en forma vertical.

CASCADA (SWV_2500)

Permite ver las ventanas activas del sistema en forma de cascada.

7.4 MANTENIMIENTO (SWV_3000)

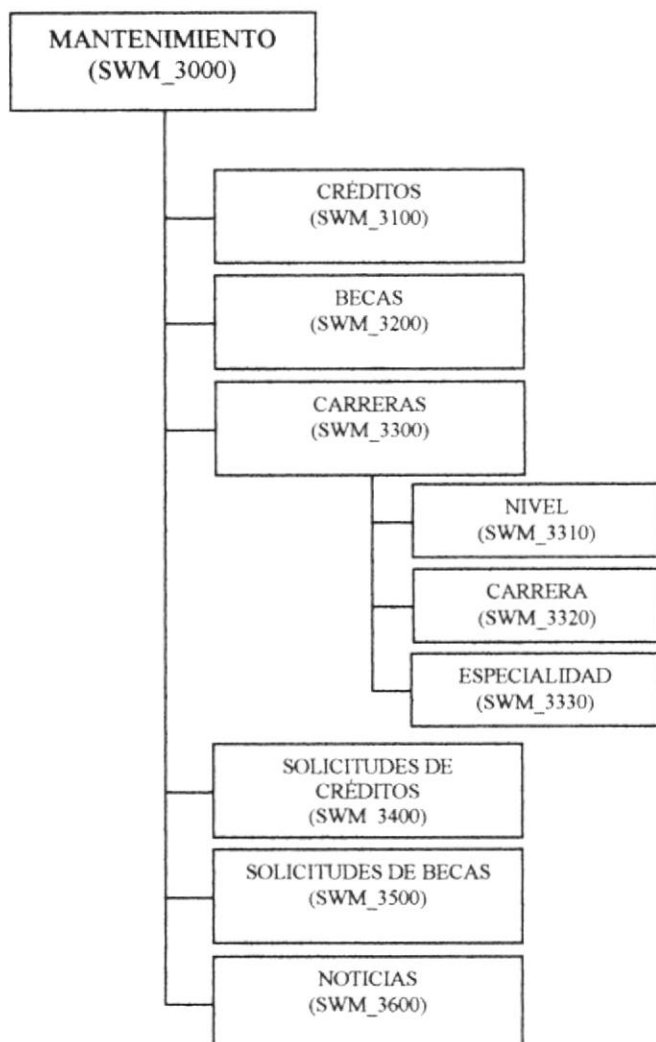

CRÉDITOS (SWM_3100)

Permite dar mantenimiento de ingreso, modificación y eliminación a la tabla maestra de Créditos.

BECAS (SWM_3200)

Permite dar mantenimiento de ingreso, modificación y eliminación a la tabla maestra de Becas.

CARRERAS (SWM_3300)

Despliega las opciones para dar mantenimiento a las tablas de niveles, carreras, y especialidades.

NIVEL (SWM_3310)

Permite dar mantenimiento de ingreso, modificación y eliminación a la tabla maestra de Nivel.

CARRERA (SWM_3320)

Permite dar mantenimiento de ingreso, modificación y eliminación a la tabla maestra de Carreras.

ESPECIALIDAD (SWM_3330)

Permite dar mantenimiento de ingreso, modificación y eliminación a la tabla maestra de Especialidades.

SOLICITUDES DE CRÉDITOS (SWM_3400)

Permite dar mantenimiento de ingreso, modificación y eliminación a la tabla CreditosxEstudiantes.

SOLICITUDES DE BECAS (SWM_3500)

Permite dar mantenimiento de ingreso, modificación y eliminación a la tabla BecasxEstudiantes.

NOTICIAS (SWM_3600)

Permite dar mantenimiento de ingreso, modificación y eliminación a la tabla Noticias para luego ser publicadas en la página web.



7.5 CONSULTAS (SWC_4000)

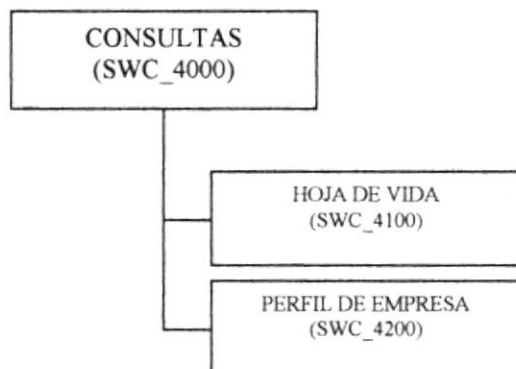

HOJA DE VIDA (SWC_4100)

Permite modificar o eliminar registros ingresados a través de la página web en la tabla de Hojas de vida.

PERFIL DE EMPRESA (SWC_4200)

Permite modificar o eliminar registros ingresados a través de la página web en la tabla de Perfil de Empresarios.



7.6 PROCESOS (SWP_5000)

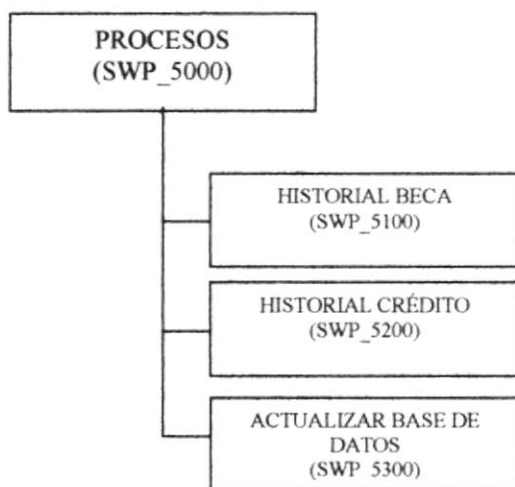

HISTORIAL BECA (SWP_5100)

Permite enviar las becas aprobadas a la tabla de Historial de Becas dependiendo de un rango de fechas ingresadas por el usuario.

HISTORIAL CRÉDITO (SWP_5200)

Permite enviar los créditos aprobados a la tabla Historial de Créditos dependiendo de un rango de fechas ingresadas por el usuario.

ACTUALIZAR BASE DE DATOS (SWP_5300)

Permite realizar la actualización de la base de datos que se encuentra en Bienestar a través del previo envío de una base temporal desde CESERCOM, que es en donde se encuentra el servidor de PROTCOM que contiene alojada la base de datos del Web Site.

7.7 REPORTE (SWR_6000)



HOJA DE VIDA (SWR_6100)

Permite visualizar e imprimir las hojas de vida de la tabla hoja_vida, dependiendo de los parámetros que elija el usuario.

PERFIL DE EMPRESARIOS (SWR_6200)

Permite visualizar e imprimir los perfiles de empresarios de la tabla perfiles de empresarios, dependiendo de los parámetros que elija el usuario.

CRÉDITOS POR ESTUDIANTES (SWR_6300)

Permite visualizar e imprimir las solicitudes de créditos de los estudiantes de la tabla CreditosxEstudiantes, dependiendo de los parámetros que elija el usuario.

BECAS POR ESTUDIANTES (SWR_6400)

Permite visualizar e imprimir las solicitudes de becas de los estudiantes de la tabla BecasxEstudiantes, dependiendo de los parámetros que elija el usuario.

7.8 AYUDA (SWU_7000)

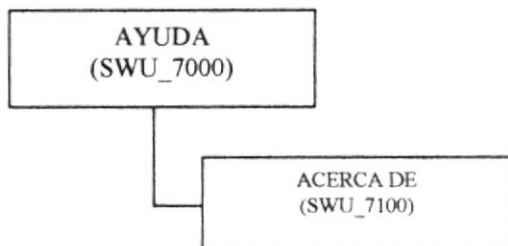

ACERCA DE (SWR_6100)

Permite visualizar la ventana de información referente al sistema.



Capítulo

8

Estandarizaciones y Formatos

En este capítulo, se explica las Estandarizaciones y Formatos usados en la creación y uso de los componentes que conforman el Sistema de Actualización de Páginas Web.

8. ESTANDARIZACIONES

8.1 FORMATO NOMBRE DE LA BASE DE DATOS

Guarda información con características similares o en su defecto es la reunión de varias tablas.

El nombre de la Base de Datos no tiene un estándar a seguir, simplemente se utiliza un nombre descriptivo.

Longitud:	Indefinido
Tipo:	Alfabético

8.2 FORMATO NOMBRE DE TABLAS

Guardan información con características similares de diversos datos particulares

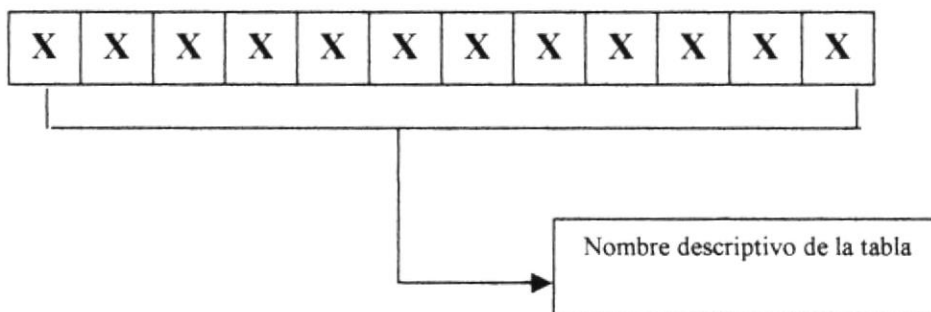

8.3 FORMATO NOMBRE DE CAMPOS

Los campos son componentes particulares de una tabla.



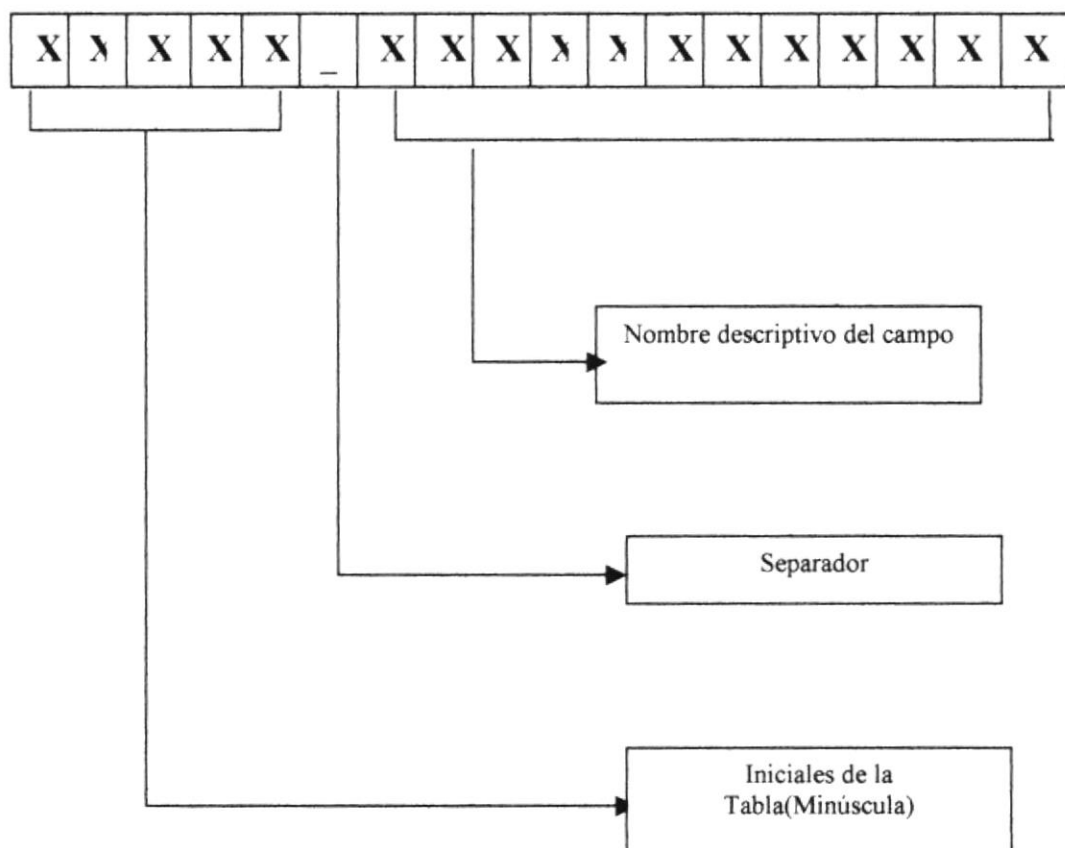

8.4 FORMATOS PARA VARIABLES DEL SISTEMA

8.4.1 FORMATO DE NOMBRE DEL PROYECTO

El nombre del Proyecto no tiene un estándar a seguir, simplemente se utiliza el nombre descriptivo del Sistema

Longitud:	Indefinido
Tipo:	Alfabético



8.4.2 FORMATO NOMBRE LÓGICO Y FÍSICO DE FORMULARIOS

Las formas proporcionan las interfaces entre el sistema y el usuario.

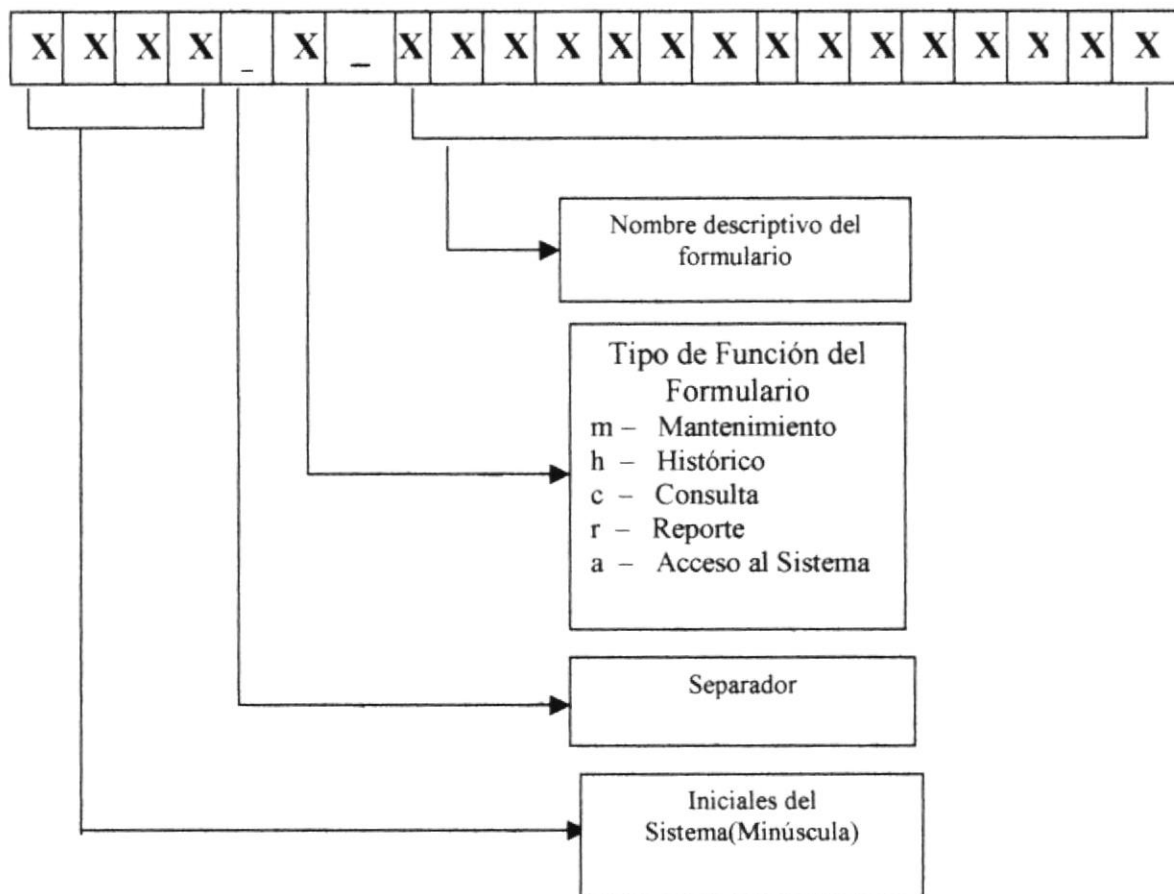

8.4.3 FORMATO PARA LOS NOMBRE DE LOS CONTROLES

Los controles son objetos del Frond-End que permiten la manipulación de las interfaces del Sistema.

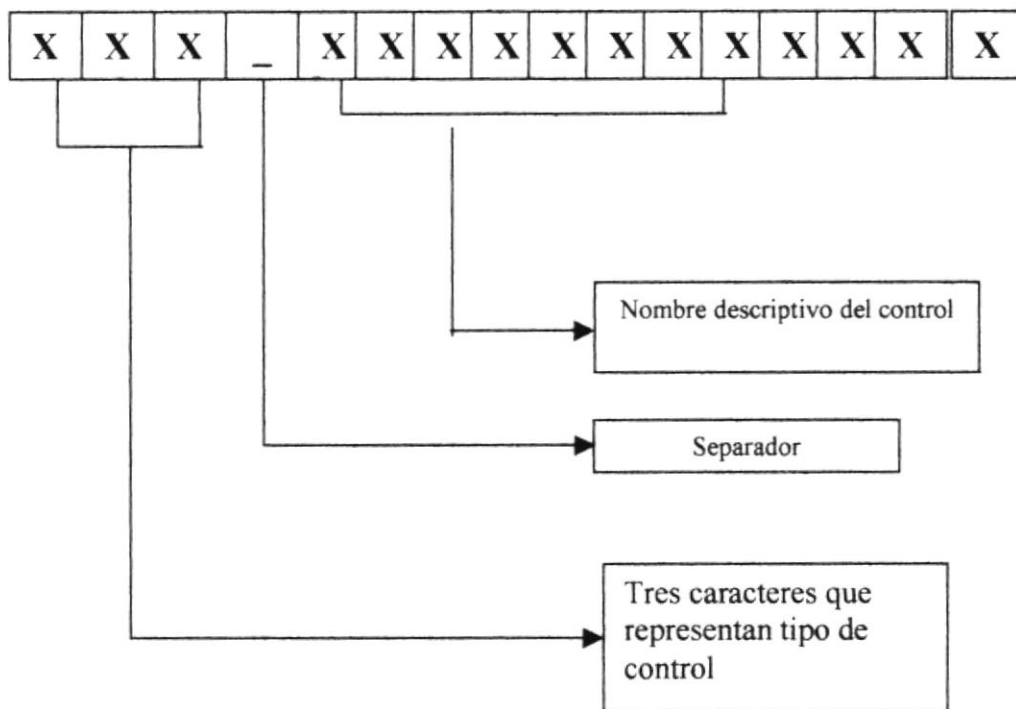

Objeto	Prefijo
Textbox	Txt
ComboBox	Cmb
Submit	Sub
Check box	Chk
OptionButton	opt
Frame	Frm
Label	Lbl
Line	Lin
Menu Bar	Mnu
Dtpicker	Dtp
CommandButton	Cmd
MSFlexgrid	MSFlx
PictureBox	Pict
Image	Img
ToolBar	Tbr



8.4 FORMATO PARA LOS REPORTEES

Los Reportes proporcionan información en diversos formatos y presentaciones; sean estos visuales o en un tipo de dispositivo de presentación o uso.

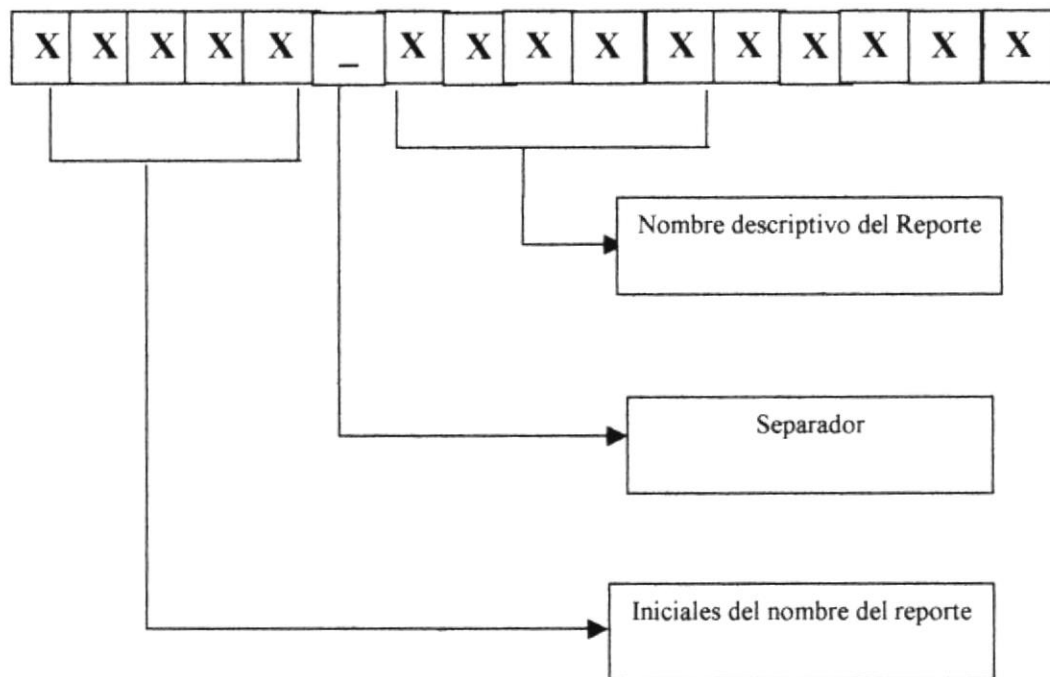

8.5 FORMATO DE PLAN DE CÓDIGOS GENERALES

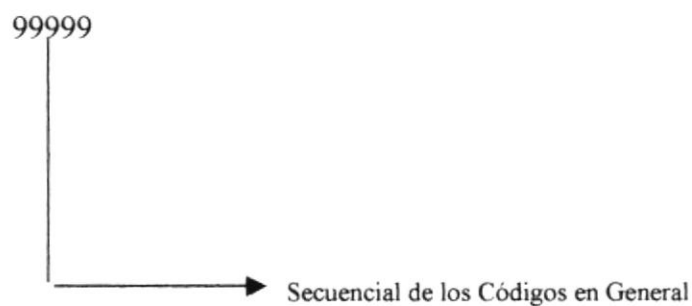

8.6 ESTANDARIZACIÓN DE FORMATO DE PANTALLAS

	ESCUELA SUPERIOR POLITÉCNICA DEL LITORAL	ESTÁNDAR DE PANTALLAS	Página 1 de 1
			Fecha de Elaboración: 09/12/2001
AUTOR: PROTCOM-ESPOL DESARROLLADORES: Karool Heredia Geovanny Vera		PROYECTO WEB SITE PARA BIENESTAR ESTUDIANTIL	ADMINISTRACIÓN DE WEB SITE PARA BIENESTAR VERSIÓN 1.0

MENÚ PRINCIPAL

Descripción: Pantalla del Menú Principal

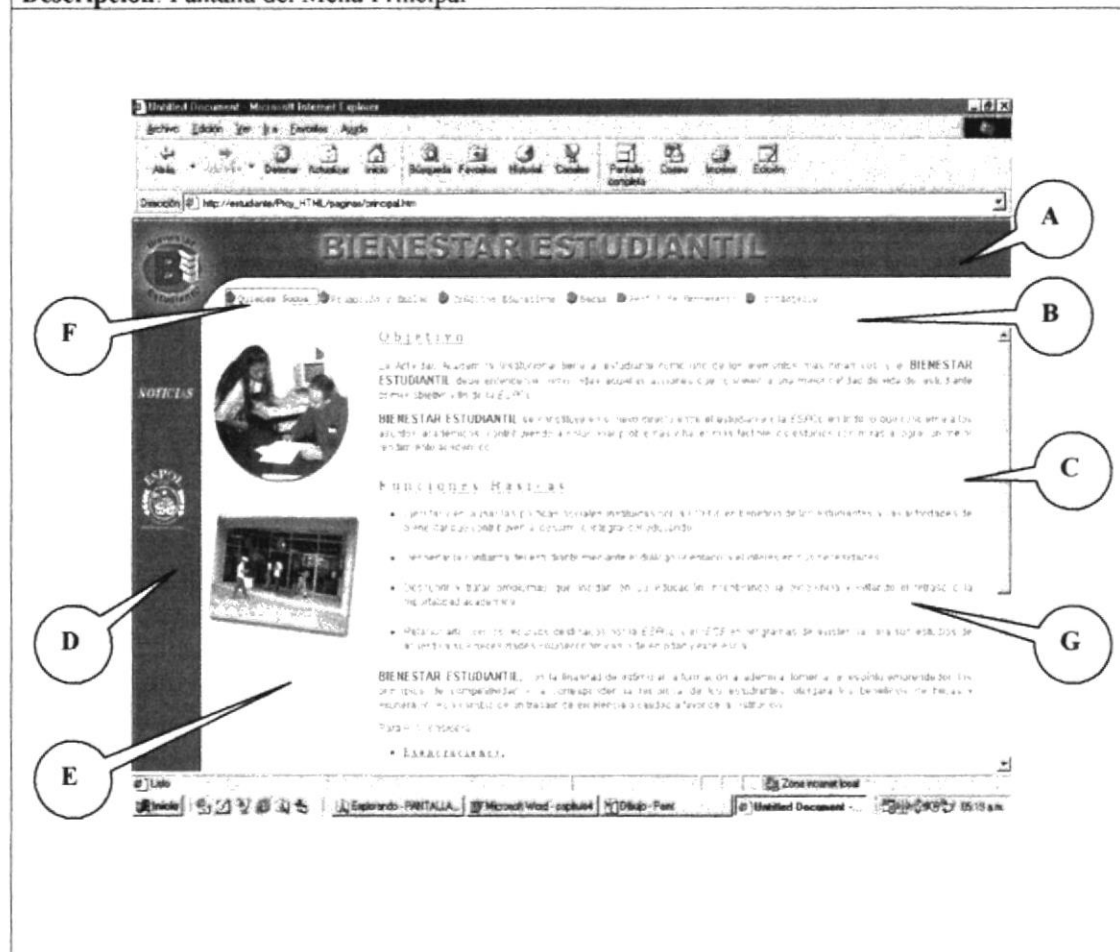

Componente	Descripción	Color	
A	Frame Superior	Contiene Título del Sitio Web(animado).	Azul-rojo
B	Frame Superior Medio	Contiene las opciones del menú principal.	Blanco
C	Frame Derecho	Contiene el texto de la página o formularios según la opción elegida.	Blanco-fondo agua logo.
D	Frame Izquierdo	Contiene logo de Bienestar / Espol y opción noticias.	Azul
E	Frame Izquierdo Medio	Contiene fotos de las páginas.	Blanco
F	Texto Menú Principal	Por omisión color rojo, visitado color azul.	Por omisión
G	Texto Página	Titulos color rojo, texto descriptivo color azul.	Por omisión

	ESCUELA SUPERIOR POLITÉCNICA DEL LITORAL	ESTÁNDAR DE PANTALLAS	Página 1 de 1
			Fecha de Elaboración: 15/12/2001
AUTOR:PROTCOM-ESPOL DESARROLLADORES: Karool Heredia Geovanny Vera		PROYECTO WEB SITE PARA BIENESTAR ESTUDIANTIL	ADMINISTRACIÓN DE WEB SITE PARA BIENESTAR VERSIÓN 1.0

Formulario

Descripción: Pantallas secundarias del sistema.

SOLICITUD DE BECAS

Tipo de Beca:

Matrícula:

Nombre:

Apellido:

Nivel Especialización:

Teléfono:

Dirección:

Colegio de Graduación:

Nivel:

Carrera:

Especialidad:

Componente	Objeto	Fuente	Estilo	Tamaño	Color
A	Página	Form	---	---	Automático
B	Cajas de Textos	Form	---	---	---
C	ComboBox	Form	Por Omisión	Por Omisión	Automático
D	Botones	Command Button	---	---	---

8.7 ESTANDARIZACIÓN DE FORMATO DE REPORTE

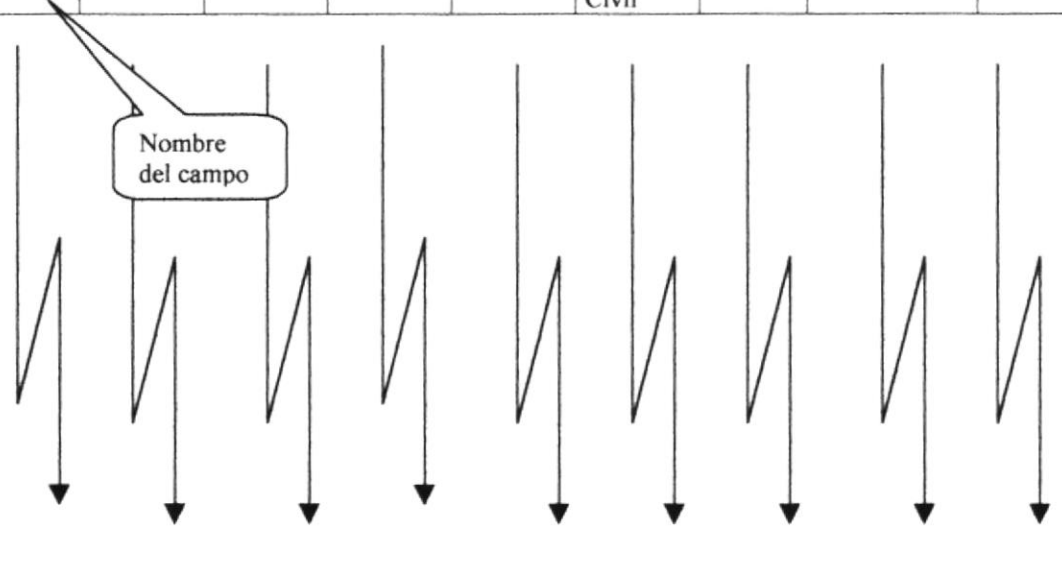
	ESCUELA SUPERIOR POLITÉCNICA DEL LITORAL	ESTÁNDAR DE PANTALLAS	Página 1 de 1					
			Fecha de Elaboración: 05/12/2001					
AUTOR: PROTCOM-ESPOL DESARROLLADORES: Karool Heredia Geovanny Vera			PROYECTO WEB SITE PARA BIENESTAR ESTUDIANTIL			ADMINISTRACIÓN DE WEB SITE VERSIÓN 1.0		
DESCRIPCIÓN: Reporte Listado General de Hojas de Vida						NOMBRE DEL REPORTE Hoja vida		
LOGO BIENESTAR				LOGO ESPOL				
-----X(30) NOMBRE DEL DEPARTAMENTO----- -----X(50) NOMBRE DE UNIVERSIDAD----- -----X(50) TITULO DE REPORTE-----						Fecha: DD/MM/AAAA Hora: --@hora-- Pág.: 99		
Matricula	Nombre	Apellido	Dirección	Teléfono	Estado Civil	Carrera	Especialidad	Titulo
								
-----X(50) @ DIRECCIÓN UNIVERSIDAD -----								
OBSERVACIONES:								

Capítulo

9

Modelo Entidad Relación

En este capítulo, se presenta la Administración de Páginas Web. Y se explica la organización de como va a estar dividida y almacenada la información en una estructura a través de integridad y relaciones.



9. MODELO ENTIDAD RELACIÓN

A continuación el Modelo Entidad Relación de la base de datos usada para el diseño y mantenimiento del Sistema de Actualización para Bienestar Estudiantil.



Capítulo

10

Diseño de Archivos

En este capítulo se detallan todas las estructuras para el almacenamiento de la información.

Además contienen el detalle de como la información está representada en estas estructuras llamadas Tablas.



10. DISEÑO DE LOS ARCHIVOS

10.1 TABLA DE BECA

		ESCUELA SUPERIOR POLITÉCNICA DEL LITORAL		DICCIONARIO DE DATOS		Página 1 de 1	
						Fecha de Elaboración: 11/Dic /2001	
AUTOR: PROTCOM-ESPOL		SISTEMA WEB SITE PARA BIENESTAR ESTUDIANTIL		MÓDULO DE ACTUALIZACIÓN DEL SITIO WEB PARA BIENESTAR ESTUDIANTIL VERSIÓN 1.0			
DESARROLLADORES: Karool Heredia Geovanny Vera							
NOMBRE DE LA TABLA BECA	TIPO TABLA Maestra	LONGITUD DEL REGISTRO 64 Bytes	MEDIO DE ALMACENAMIENTO - Disco Duro		MEDIO DE RESPALDO - Cinta Magnética - CdWriter		
DESCRIPCIÓN: Contiene información sobre los tipos de Becas							
DESCRIPCIÓN DEL REGISTRO							
No.	CAMPO	DEFINICIÓN	TIPO	FORMATO		RANGOS VÁLIDOS	REGLAS DE VALIDACIÓN
1	beca_codigo	Código tipo de beca	PK	N	I		Obligatorio
2	beca_descrip	Descripción del tipo de Beca	E	VC	60		Obligatorio
OBSERVACIONES:							
TIPO		FORMATO GENERAL			FORMATO NUMÉRICO		
PK → Clave Primaria		N → Numérico			I → Integer		
FK → Clave Foránea		VC → Varchar			S → Smallint		
E → Elemento de Dato		B → Bit			D → Decimal		
		D → Date			M → Money		



10.2 TABLA DE BECAxESTUDIANTE

		ESCUELA SUPERIOR POLITÉCNICA DEL LITORAL		DICCIONARIO DE DATOS		Página 1 de 2	
						Fecha de Elaboración: 11/Dic /2001	
AUTOR: PROTCOM-ESPOL DESARROLLADORES: Karool Heredia Geovanny Vera		SISTEMA WEB SITE PARA BIENESTAR ESTUDIANTIL		MÓDULO DE ACTUALIZACIÓN DEL SITIO WEB PARA BIENESTAR ESTUDIANTIL VERSIÓN 1.0			
NOMBRE DE LA TABLA BECAxESTUDIANTE		TIPO TABLA Maestra	LONGITUD DEL REGISTRO 64 Bytes		MEDIO DE ALMACENAMIENTO - Disco Duro		MEDIO DE RESPALDO - Cinta Magnética - CdWriter
DESCRIPCIÓN: Contiene información sobre las solicitudes de Becas de los estudiantes							
DESCRIPCIÓN DEL REGISTRO							
No.	CAMPO	DEFINICIÓN	TIPO	FORMATO		RANGOS VÁLIDOS	REGLAS DE VALIDACIÓN
1	beca_codigo	Código tipo de beca	PK	N	I		Obligatorio
2	bcet_matricula	Número de matricula	PK	N	I		Obligatorio
3	espe_codigo	Código de la Especialización	FK	N	I		Obligatorio
4	bcet_nombre	Nombre del Estudiante	E	VC	60		Obligatorio
5	bcet_apellido	Apellido del Estudiante	E	VC	60		Obligatorio
6	bcet_nivel	Código del Nivel de Especialización	E	N	I		Obligatorio
7	bcet_telefono	Número de Telefono del Estudiante	E	N	I		
8	bcet_dirección	Dirección del Estudiante	E	VC	60		
OBSERVACIONES:							
TIPO PK → Clave Primaria FK → Clave Foránea E → Elemento de Dato			FORMATO GENERAL N → Numérico B → Bit VC → Varchar D → Date			FORMATO NUMÉRICO I → Integer S → Smallint D → Decimal M → Money	

	ESCUELA SUPERIOR POLITÉCNICA DEL LITORAL		DICCIONARIO DE DATOS			Página 2 de 2	
						Fecha de Elaboración: 11/Dic /2001	
AUTOR: PROTCOM-ESPOL DESARROLLADORES: Karool Heredia Geovanny Vera		SISTEMA WEB SITE PARA BIENESTAR ESTUDIANTIL		MÓDULO DE ACTUALIZACIÓN DEL SITIO WEB PARA BIENESTAR ESTUDIANTIL VERSIÓN 1.0			
NOMBRE DE LA TABLA BECAxESTUDIANTE	TIPO TABLA Maestra	LONGITUD DEL REGISTRO 64 Bytes	MEDIO DE ALMACENAMIENTO - Disco Duro		MEDIO DE RESPALDO - Cinta Magnética - CdWriter		
DESCRIPCIÓN: Contiene información sobre las solicitudes de Becas de los estudiantes							
DESCRIPCIÓN DEL REGISTRO							
No.	CAMPO	DEFINICIÓN	TIPO	FORMATO		RANGOS VÁLIDOS	REGLAS DE VALIDACIÓN
9	bcet_colegio	Nombre del Colegio	E	VC	60		Obligatorio
10	bcet_faproba	Fecha en que se aprueba la Beca	E	D			
11	bcet_aprobado	Estado que indica si esta aprobado	E	VC	2		
12	bcet_por_exonera	Porcentaje de Exoneración	E	N	S		
13	bcet_prom_gen	Promedio General	E	N	S		
14	bcet_mate_aprob	Número de Materias Aprobadas	E	N	I		
15	bcet_term_actual	Materias vistas en término Actual	E	N	I		
16	bcet_mate_repro	Materias reprobadas en Término	E	N	I		
17	bcet_factor_p	Factor "P"	E	N	S		
18	bcet_sancion	Estado de sancionado	E	VC	2		
19	bcet_tarea_asig	Estado de Tareas Asignadas	E	VC	2		
20	bcet_observacion	Descripción de Observaciones	E	VC	60		
OBSERVACIONES:							
TIPO		FORMATO GENERAL			FORMATO NUMÉRICO		
PK → Clave Primaria		N → Numérico			I → Integer		
FK → Clave Foránea		VC → Varchar			S → Smallint		
E → Elemento de Dato		B → Bit			D → Decimal		
		D → Date			M → Money		

10.3 TABLA DE CARRERA

		ESCUELA SUPERIOR POLITÉCNICA DEL LITORAL		DICCIONARIO DE DATOS		Página 1 de 1	
AUTOR: PROTCOM-ESPOL DESARROLLADORES: Karool Heredia Geovanny Vera		SISTEMA WEB SITE PARA BIENESTAR ESTUDIANTIL		MÓDULO DE ACTUALIZACIÓN DEL SITIO WEB PARA BIENESTAR ESTUDIANTIL VERSIÓN 1.0			
NOMBRE DE LA TABLA CARRERA		TIPO TABLA Maestra	LONGITUD DEL REGISTRO 64 Bytes	MEDIO DE ALMACENAMIENTO - Disco Duro		MEDIO DE RESPALDO - Cinta Magnética - CdWriter	
DESCRIPCIÓN: Contiene información los tipos de Carreras							
DESCRIPCIÓN DEL REGISTRO							
No.	CAMPO	DEFINICIÓN	TIPO	FORMATO		RANGOS VÁLIDOS	REGLAS DE VALIDACIÓN
1	carre_codigo	Código de Carrera	PK	N	I		Obligatorio
2	nivl_codigo	Código Nivel	FK	N	I		Obligatorio
3	carre_descrip	Descripción del tipo de Carrera	E	VC	60		Obligatorio
OBSERVACIONES:							
TIPO PK → Clave Primaria FK → Clave Foránea E → Elemento de Dato			FORMATO GENERAL N → Numérico VC → Varchar B → Bit D → Date		FORMATO NUMÉRICO I → Integer M → Money S → Smallint D → Decimal		



10.4 TABLA DE CIUDAD

		ESCUELA SUPERIOR POLITÉCNICA DEL LITORAL		DICCIONARIO DE DATOS			Página 1 de 1			
AUTOR: PROTCOM-ESPOL		DESARROLLADORES: Karool Heredia Geovanny Vera		SISTEMA WEB SITE PARA BIENESTAR ESTUDIANTIL		MÓDULO DE ACTUALIZACIÓN DEL SITIO WEB PARA BIENESTAR ESTUDIANTIL VERSIÓN 1.0				
NOMBRE DE LA TABLA CIUDAD		TIPO TABLA Maestra		LONGITUD DEL REGISTRO 64 Bytes		MEDIO DE ALMACENAMIENTO - Disco Duro		MEDIO DE RESPALDO - Cinta Magnética - CdWriter		
DESCRIPCIÓN: Contiene información las diferentes ciudades										
DESCRIPCIÓN DEL REGISTRO										
No.	CAMPO	DEFINICIÓN	TIPO	FORMATO		RANGOS VÁLIDOS	REGLAS DE VALIDACIÓN			
1	cdad_codigo	Código de Ciudad	PK	N	I		Obligatorio			
2	cdad_descripcion	Descripción del tipo de Ciudad	E	VC	50		Obligatorio			
OBSERVACIONES:										
TIPO			FORMATO GENERAL				FORMATO NUMÉRICO			
PK → Clave Primaria			N → Numérico		B → Bit		I → Integer		S → Smallint	D → Decimal
FK → Clave Foránea			VC → Varchar		D → Date		M → Money			
E → Elemento de Dato										

10.5 TABLA DE CRÉDITO

		ESCUELA SUPERIOR POLITÉCNICA DEL LITORAL			DICCIONARIO DE DATOS			Página 1 de 1	
AUTOR: PROTCOM-ESPOL DESARROLLADORES: Karool Heredia Geovanny Vera		SISTEMA WEB SITE PARA BIENESTAR ESTUDIANTIL			MÓDULO DE ACTUALIZACIÓN DEL SITIO WEB PARA BIENESTAR ESTUDIANTIL VERSIÓN 1.0				
NOMBRE DE LA TABLA CRÉDITO		TIPO TABLA Maestra	LONGITUD DEL REGISTRO 64 Bytes		MEDIO DE ALMACENAMIENTO - Disco Duro			MEDIO DE RESPALDO - Cinta Magnética - CdWriter	
DESCRIPCIÓN: Contiene información las diferentes tipos de créditos									
DESCRIPCIÓN DEL REGISTRO									
No.	CAMPO	DEFINICIÓN			TIPO	FORMATO		RANGOS VÁLIDOS	REGLAS DE VALIDACIÓN
1	cred_codigo	Código del Crédito			PK	N	I		Obligatorio
2	cred_descrip	Descripción de los tipos de Créditos			E	VC	60		Obligatorio
OBSERVACIONES:									
TIPO			FORMATO GENERAL				FORMATO NUMÉRICO		
PK → Clave Primaria FK → Clave Foránea E → Elemento de Dato			N → Numérico B → Bit VC → Varchar D → Date				I → Integer S → Smallint D → Decimal M → Money		



10.6 TABLA DE CRÉDITOxESTUDIANTE

		ESCUELA SUPERIOR POLITÉCNICA DEL LITORAL			DICCIONARIO DE DATOS			Página 1 de 1	
								Fecha de Elaboración: 11/Dic /2001	
AUTOR: PROTCOM-ESPOL DESARROLLADORES: Karool Heredia Geovanny Vera		SISTEMA WEB SITE PARA BIENESTAR ESTUDIANTIL			MÓDULO DE ACTUALIZACIÓN DEL SITIO WEB PARA BIENESTAR ESTUDIANTIL VERSIÓN 1.0				
NOMBRE DE LA TABLA CREDITOxESTUDIANTE		TIPO TABLA Maestra	LONGITUD DEL REGISTRO 64 Bytes		MEDIO DE ALMACENAMIENTO - Disco Duro			MEDIO DE RESPALDO - Cinta Magnética - CdWriter	
DESCRIPCIÓN: Contiene información sobre las solicitudes de créditos de los estudiantes									
DESCRIPCIÓN DEL REGISTRO									
No.	CAMPO	DEFINICIÓN			TIPO	FORMATO		RANGOS VÁLIDOS	REGLAS DE VALIDACIÓN
1	cred_codigo	Código tipo de crédito			PK	N	I		Obligatorio
2	cdes_matricula	Número de matricula			PK	N	I		Obligatorio
3	espe_codigo	Código de la Especialización			FK	N	I		Obligatorio
4	cred_nombre	Nombre del Estudiante			E	VC	60		Obligatorio
5	cred_apellido	Apellido del Estudiante			E	VC	60		Obligatorio
6	cred_dirección	Dirección del Estudiante			E	VC	60		
7	cdes_faproba	Fecha de Aprobación			E	D			
8	cdes_aprobado	Estado que indica si esta aprobado			E	VC	2		
9	cdes_valor	Valor Valor del Crédito Aprobado			F	N	I		
10	cdes_fdesde	Fecha desde cuando empieza el crédito			E	D			
11	cdes_fhasta	Fecha hasta cuando termina el crédito			E	D			
12	cdes_observacion	Observación			E	VC	60		
OBSERVACIONES:									
TIPO			FORMATO GENERAL				FORMATO NUMÉRICO		
PK → Clave Primaria			N → Numérico				I → Integer		
FK → Clave Foránea			VC → Varchar				S → Smallint		
E → Elemento de Dato			B → Bit				D → Decimal		
			D → Date				M → Money		

10.7 TABLA DE ESPECIALIDAD

		ESCUELA SUPERIOR POLITÉCNICA DEL LITORAL		DICCIONARIO DE DATOS			Página 1 de 1	
							Fecha de Elaboración: 11/Dic/2001	
AUTOR: PROTCOM-ESPOL		SISTEMA		MÓDULO DE ACTUALIZACIÓN DEL SITIO WEB PARA BIENESTAR				
DESARROLLADORES: Karool Heredia Geovanny Vera		WEB SITE PARA BIENESTAR ESTUDIANTIL		ESTUDIANTIL VERSIÓN 1.0				
NOMBRE DE LA TABLA ESPECIALIDAD	TIPO TABLA	LONGITUD DEL REGISTRO	MEDIO DE ALMACENAMIENTO	MEDIO DE RESPALDO				
ESPECIALIDAD	Maestra	64 Bytes	- Disco Duro	- Cinta Magnética - CdWriter				
DESCRIPCIÓN: Contiene información los tipos de Especialidades								
DESCRIPCIÓN DEL REGISTRO								
No.	CAMPO	DEFINICIÓN	TIPO	FORMATO	RANGOS VÁLIDOS	REGLAS DE VALIDACIÓN		
1	espe_codigo	Código de Especialidad	PK	N I		Obligatorio		
2	carre_codigo	Código de Carrera	FK	N I		Obligatorio		
3	espe_descrip	Descripción del tipo de Especialidad	E	VC 60		Obligatorio		
OBSERVACIONES:								
TIPO		FORMATO GENERAL		FORMATO NUMÉRICO				
PK → Clave Primaria		N → Numérico		I → Integer S → Smallint D → Decimal				
FK → Clave Foránea		VC → Varchar		M → Money				
E → Elemento de Dato		B → Bit						
		D → Date						





10.8 TABLA DE ESTADO_CIVIL

		ESCUELA SUPERIOR POLITÉCNICA DEL LITORAL		DICCIONARIO DE DATOS		Página 1 de 1	
AUTOR: PROTCOM-ESPOL		SISTEMA		MÓDULO DE ACTUALIZACIÓN DEL SITIO WEB PARA BIENESTAR ESTUDIANTIL			
DESARROLLADORES: Karool Heredia Geovanny Vera		WEB SITE PARA BIENESTAR ESTUDIANTIL		VERSION 1.0			
NOMBRE DE LA TABLA ESTADO_CIVIL		TIPO TABLA Maestra	LONGITUD DEL REGISTRO 64 Bytes	MEDIO DE ALMACENAMIENTO - Disco Duro		MEDIO DE RESPALDO - Cinta Magnética - CdWriter	
DESCRIPCIÓN: Contiene información sobre los tipos de estados civiles							
DESCRIPCIÓN DEL REGISTRO							
No.	CAMPO	DEFINICIÓN	TIPO	FORMATO		RANGOS VÁLIDOS	REGLAS DE VALIDACIÓN
1	escvl_codigo	Código tipo de estado civil	PK	N	I		Obligatorio
2	escvl_descrip	Descripción del tipo de estado civil	E	VC	60		Obligatorio
OBSERVACIONES:							
TIPO		FORMATO GENERAL		FORMATO NUMÉRICO			
PK → Clave Primaria		N → Numérico		I → Integer		S → Smallint	
FK → Clave Foránea		VC → Varchar		D → Date		D → Decimal	
E → Elemento de Dato				M → Money			



10.9 TABLA DE HISTÓRICO_BECA

		ESCUELA SUPERIOR POLITÉCNICA DEL LITORAL			DICCIONARIO DE DATOS			Página 1 de 2	
								Fecha de Elaboración: 11/Dic /2001	
AUTOR: PROTCOM-ESPOL DESARROLLADORES: Karool Heredia Geovanny Vera		SISTEMA WEB SITE PARA BIENESTAR ESTUDIANTIL			MÓDULO DE ACTUALIZACIÓN DEL SITIO WEB PARA BIENESTAR ESTUDIANTIL VERSIÓN 1.0				
NOMBRE DE LA TABLA HISTORICO_BECA		TIPO TABLA Histórica	LONGITUD DEL REGISTRO 64 Bytes		MEDIO DE ALMACENAMIENTO - Disco Duro			MEDIO DE RESPALDO - Cinta Magnética - CdWriter	
DESCRIPCIÓN: Contiene información sobre las solicitudes de Becas aprobadas de los estudiantes pasadas al historial									
DESCRIPCIÓN DEL REGISTRO									
No.	CAMPO	DEFINICIÓN	TIPO	FORMATO		RANGOS VÁLIDOS	REGLAS DE VALIDACIÓN		
1	hbcet_secu	Secuencia del código del Historial de Becas	PK	N	I		Obligatorio		
2	beca_codigo	Código tipo de beca	PK	N	I		Obligatorio		
3	bcet_matricula	Número de matricula	PK	N	I		Obligatorio		
4	espe_codigo	Código de la Especialización	FK	N	I		Obligatorio		
5	bcet_nombre	Nombre del Estudiante	E	VC	60		Obligatorio		
6	bcet_apellido	Apellido del Estudiante	E	VC	60		Obligatorio		
7	bcet_nivel	Código del Nivel de Especialización	E	N	I		Obligatorio		
8	bcet_telefono	Número de Telefono del Estudiante	E	N	I				
9	bcet_dirección	Dirección del Estudiante	E	VC	60				
OBSERVACIONES:									
TIPO			FORMATO GENERAL			FORMATO NUMÉRICO			
PK → Clave Primaria			N → Numérico			I → Integer			
FK → Clave Foránea			VC → Varchar			S → Smallint			
E → Elemento de Dato			B → Bit			D → Decimal			
			D → Date			M → Money			

	ESCUELA SUPERIOR POLITÉCNICA DEL LITORAL		DICCIONARIO DE DATOS			Página 2 de 2	
						Fecha de Elaboración: 11/Dic /2001	
AUTOR: PROTCOM-ESPOL DESARROLLADORES: Karool Heredia Geovanny Vera		SISTEMA WEB SITE PARA BIENESTAR ESTUDIANTIL		MÓDULO DE ACTUALIZACIÓN DEL SITIO WEB PARA BIENESTAR ESTUDIANTIL VERSIÓN 1.0			
NOMBRE DE LA TABLA HISTORICO_BECA	TIPO TABLA Maestra	LONGITUD DEL REGISTRO 64 Bytes	MEDIO DE ALMACENAMIENTO - Disco Duro		MEDIO DE RESPALDO - Cinta Magnética - CdWriter		
DESCRIPCIÓN: Contiene información sobre las solicitudes de Becas aprobadas de los estudiantes pasadas al historial							
DESCRIPCIÓN DEL REGISTRO							
No.	CAMPO	DEFINICIÓN	TIPO	FORMATO		RANGOS VÁLIDOS	REGLAS DE VALIDACIÓN
10	bcet_colegio	Nombre del Colegio	E	VC	60		Obligatorio
11	bcet_faproba	Fecha en que se aprueba la Beca	E	D			
12	bcet_aprobado	Estado que indica si esta aprobado	E	VC	2		
13	bcet_por_exonera	Porcentaje de Exoneración	E	N	S		
14	bcet_prom_gen	Promedio General	E	N	S		
15	bcet_mate_aprob	Número de Materias Aprobadas	E	N	I		
16	bcet_term_actual	Materias vistas en término Actual	E	N	I		
17	bcet_mate_repro	Materias Reprobadas en Término	E	N	I		
18	bcet_factor_p	Factor P	E	N	S		
19	bcet_sancion	Estado de sancionado	E	VC	2		
20	bcet_tarea_asig	Estado de Tareas Asignadas	E	VC	2		
21	bcet_observacion	Descripción de Observaciones	E	VC	60		
OBSERVACIONES:							
TIPO PK → Clave Primaria FK → Clave Foránea E → Elemento de Dato		FORMATO GENERAL N → Numérico B → Bit VC → Varchar D → Date			FORMATO NUMÉRICO I → Integer S → Smallint D → Decimal M → Money		

10.10 TABLA DE HISTÓRICO_CRED

		ESCUELA SUPERIOR POLITÉCNICA DEL LITORAL			DICCIONARIO DE DATOS		Página 1 de 1	
AUTOR: PROTCOM-ESPOL DESARROLLADORES: Karool Heredia Geovanny Vera		SISTEMA WEB SITE PARA BIENESTAR ESTUDIANTIL			MÓDULO DE ACTUALIZACIÓN DEL SITIO WEB PARA BIENESTAR ESTUDIANTIL VERSIÓN 1.0			
NOMBRE DE LA TABLA HISTORICO_CRED		TIPO TABLA Histórica	LONGITUD DEL REGISTRO 64 Bytes	MEDIO DE ALMACENAMIENTO - Disco Duro		MEDIO DE RESPALDO - Cinta Magnética - CdWriter		
DESCRIPCIÓN: Contiene información sobre las solicitudes de créditos de los estudiantes								
DESCRIPCIÓN DEL REGISTRO								
No.	CAMPO	DEFINICIÓN	TIPO	FORMATO	RANGOS VÁLIDOS	REGLAS DE VALIDACIÓN		
1	hbcet_secu	Secuencia del código del Historial de créditos	PK	N	I	Obligatorio		
2	cred_codigo	Código tipo de crédito	PK	N	I	Obligatorio		
3	cdes_matricula	Número de matricula	PK	N	I	Obligatorio		
4	espe_codigo	Código de la Especialización	FK	N	I	Obligatorio		
5	cred_nombre	Nombre del Estudiante	E	VC	60	Obligatorio		
6	cred_apellido	Apellido del Estudiante	E	VC	60	Obligatorio		
7	cred_direccion	Dirección del Estudiante	E	VC	60			
8	cdes_faproba	Fecha de Aprobación	E	D				
9	cdes_aprobado	Estado que indica si esta aprobado	E	VC	2			
10	cdes_valor	Valor Valor del Crédito Aprobado	F	N	I			
11	cdes_fdesde	Fecha desde cuando empieza el crédito	E	D				
12	cdes_fhasta	Fecha hasta cuando termina el crédito	E	D				
13	cdes_observacion	Observación	E	VC	60			
OBSERVACIONES:								
TIPO			FORMATO GENERAL			FORMATO NUMÉRICO		
PK → Clave Primaria			N → Numérico			I → Integer		
FK → Clave Foránea			VC → Varchar			S → Smallint		
E → Elemento de Dato			B → Bit			D → Decimal		
			D → Date			M → Money		

10.11 TABLA DE HOJA_VIDA

		ESCUELA SUPERIOR POLITÉCNICA DEL LITORAL		DICCIONARIO DE DATOS			Página 1 de 3		
AUTOR: PROTCOM-ESPOL		SISTEMA		MÓDULO DE ACTUALIZACIÓN DEL SITIO WEB PARA BIENESTAR ESTUDIANTIL					
DESARROLLADORES: Karool Heredia Geovanny Vera		WEB SITE PARA BIENESTAR ESTUDIANTIL		ESTUDIANTE VERSIÓN 1.0					
NOMBRE DE LA TABLA HOJA_VIDA		TIPO TABLA Maestra	LONGITUD DEL REGISTRO 64 Bytes		MEDIO DE ALMACENAMIENTO - Disco Duro			MEDIO DE RESPALDO - Cinta Magnética - CdWriter	
DESCRIPCIÓN: Contiene información sobre las hojas de vida de los estudiantes envian									
DESCRIPCIÓN DEL REGISTRO									
No.	CAMPO	DEFINICIÓN	TIPO	FORMATO		RANGOS VÁLIDOS	REGLAS DE VALIDACIÓN		
1	hvda clave	Clave de la Hoja de Vida	PK	VC	6		Obligatorio		
2	hvda usuario	Nombre de usuario del estudiante	PK	VC	10		Obligatorio		
3	espe codigo	Codigo de la especialidad	FK	N	1		Obligatorio		
4	cdad codigo	Codigo de la ciudad	FK	N	1		Obligatorio		
5	escvl codigo	Codigo del estado civil requerida	FK	N	1		Obligatorio		
6	idma codigo	Codigo del idioma	FK	N	1		Obligatorio		
7	hvda matricula	Número de la Matrícula	E	N	1		Obligatorio		
8	hvda nombre	Nombre del Estudiante	E	VC	60		Obligatorio		
9	hvda apellido	Apellido del Estudiante	E	VC	60		Obligatorio		
10	hvda cedula	Cédula del Estudiante	E	N	1				
11	hvda fnacim	Fecha de Nacimiento	E	D					
12	hvda sexo	Tipo de Sexo del estudiante	E	VC	2				
13	hvda edad	Edad del Estudiante	E	N	1				
OBSERVACIONES:									
TIPO			FORMATO GENERAL			FORMATO NUMÉRICO			
PK → Clave Primaria			N → Numérico			I → Integer			
FK → Clave Foránea			VC → Varchar			S → Smallint			
E → Elemento de Dato			B → Bit			D → Decimal			
			D → Date			M → Money			

	ESCUELA SUPERIOR POLITÉCNICA DEL LITORAL		DICCIONARIO DE DATOS			Página 2 de 3	
						Fecha de Elaboración: 11/Dic /2001	
AUTOR: PROTCOM-ESPOL DESARROLLADORES: Karool Heredia Geovanny Vera		SISTEMA WEB SITE PARA BIENESTAR ESTUDIANTIL		MÓDULO DE ACTUALIZACIÓN DEL SITIO WEB PARA BIENESTAR ESTUDIANTIL VERSIÓN 1.0			
NOMBRE DE LA TABLA HOJA_VIDA	TIPO TABLA Maestra	LONGITUD DEL REGISTRO 64 Bytes	MEDIO DE ALMACENAMIENTO - Disco Duro		MEDIO DE RESPALDO - Cinta Magnética - CdWriter		
DESCRIPCIÓN: Contiene información sobre las hojas de vida de los estudiantes envían							
DESCRIPCIÓN DEL REGISTRO							
No.	CAMPO	DEFINICIÓN	TIPO	FORMATO		RANGOS VÁLIDOS	REGLAS DE VALIDACIÓN
14	hvda_nacionalidad	Nacionalidad del Estudiante	E	VC	60		
15	hvda_otra_ciudad	Otra ciudad que viva el Estudiante	E	VC	60		
16	hvda_direccion	Dirección del Estudiante	E	VC	60		
17	hvda_pais	Pais del Estudiante	E	VC	60		
18	hvda_telefono1	Telefono1 del Estudiante	E	N	I		
19	hvda_telefono2	Telefono2 del Estudiante	E	N	I		
20	hvda_fax	Número de Fax del Estudiante	E	N	I		
21	hvda_mail	E-mail del Estudiante	E	VC	60		
22	hvda_num_hijos	Número de hijos del Estudiante	E	N	I		
23	hvda_foto	Nombre de la foto del estudiante	E	VC	50		
24	hvda_primaria	Nombre de la escuela del Estudiante	E	VC	60		
25	hvda_secundaria	Nombre del colegio del Estudiante	E	VC	60		
OBSERVACIONES:							
TIPO PK → Clave Primaria FK → Clave Foránea E → Elemento de Dato		FORMATO GENERAL N → Numérico VC → Varchar B → Bit D → Date		FORMATO NUMÉRICO I → Integer M → Money S → Smallint D → Decimal			

	ESCUELA SUPERIOR POLITÉCNICA DEL LITORAL		DICCIONARIO DE DATOS			Página 3 de 3	
						Fecha de Elaboración: 11/Dic /2001	
AUTOR: PROTCOM-ESPOL DESARROLLADORES: Karool Heredia Geovanny Vera		SISTEMA WEB SITE PARA BIENESTAR ESTUDIANTIL		MÓDULO DE ACTUALIZACIÓN DEL SITIO WEB PARA BIENESTAR ESTUDIANTIL VERSIÓN 1.0			
NOMBRE DE LA TABLA HOJA_VIDA	TIPO TABLA Maestra	LONGITUD DEL REGISTRO 64 Bytes	MEDIO DE ALMACENAMIENTO - Disco Duro			MEDIO DE RESPALDO - Cinta Magnética - CdWriter	
DESCRIPCIÓN: Contiene información sobre las hojas de vida de los estudiantes envian							
DESCRIPCIÓN DEL REGISTRO							
No.	CAMPO	DEFINICIÓN	TIPO	FORMATO		RANGOS VÁLIDOS	REGLAS DE VALIDACIÓN
26	hvda_otra_univ	Nombre de otra universidad del Estudiante	E	VC	60		
27	hvda_estu_actual	Estado que indica si estudia el Estudiante	E	VC	2		
28	hvda_curso_tomado	Nombre de cursos tomados por el estudiante	E	VC	150		
29	hvda_lugar_curso	Nombre de lugar del curso del estudiante	E	VC	60		
30	hvda_titulo	Nombre de título obtenido por el estudiante	E	VC	60		
31	hvda_años_expe	Años de experiencia del Estudiante	E	N	1		
32	hvda_empresa1	Empresa1 donde a trabajo el estudiante	E	VC	60		
33	hvda_empresa2	Empresa2 donde a trabajo el estudiante	E	VC	60		
34	hvda_otra_empre	Otra Empresa donde a trabajo el estudiante	E	VC	60		
35	hvda_cargo1	Cargo1 en Empresa donde a trabajo el estudiante	E	VC	60		
36	hvda_cargo2	Cargo2 en Empresa donde a trabajo el estudiante	E	VC	60		
37	hvda_idioma2	Otro idioma que conozca el estudiante	E	VC	60		
38	hvda_proyecto	Nombre de proyectos trabajados por el estudiante	E	VC	60		
39	hvda_observacion	Alguna observación del estudiante	E	VC	60		
OBSERVACIONES:							
TIPO PK → Clave Primaria FK → Clave Foránea E → Elemento de Dato		FORMATO GENERAL N → Numérico B → Bit VC → Varchar D → Date			FORMATO NUMÉRICO I → Integer S → Smallint D → Decimal M → Money		

10.12 TABLA DE IDIOMA

		ESCUELA SUPERIOR POLITÉCNICA DEL LITORAL		DICCIONARIO DE DATOS			Página 1 de 1	
							Fecha de Elaboración: 11/Dic /2001	
AUTOR: PROTCOM-ESPOL DESARROLLADORES: Karool Heredia Geovanny Vera		SISTEMA WEB SITE PARA BIENESTAR ESTUDIANTIL		MÓDULO DE ACTUALIZACIÓN DEL SITIO WEB PARA BIENESTAR ESTUDIANTIL VERSIÓN 1.0				
NOMBRE DE LA TABLA IDIOMA	TIPO TABLA Maestra	LONGITUD DEL REGISTRO 64 Bytes	MEDIO DE ALMACENAMIENTO - Disco Duro			MEDIO DE RESPALDO - Cinta Magnética - CdWriter		
DESCRIPCIÓN: Contiene información sobre los tipos de idiomas								
DESCRIPCIÓN DEL REGISTRO								
No.	CAMPO	DEFINICIÓN	TIPO	FORMATO		RANGOS VÁLIDOS	REGLAS DE VALIDACIÓN	
1	idma_codigo	Código de idioma	PK	N	I		Obligatorio	
2	idma_descripcion	Descripción del tipo de Idioma	E	VC	60		Obligatorio	
OBSERVACIONES:								
TIPO PK → Clave Primaria FK → Clave Foránea E → Elemento de Dato			FORMATO GENERAL N → Numérico VC → Varchar B → Bit D → Date			FORMATO NUMÉRICO I → Integer M → Money S → Smallint D → Decimal		



10.13 TABLA DE NIVEL

		ESCUELA SUPERIOR POLITÉCNICA DEL LITORAL		DICCIONARIO DE DATOS			Página 1 de 1	
							Fecha de Elaboración: 11/Dic /2001	
AUTOR: PROTCOM-ESPOL DESARROLLADORES: Karool Heredia Geovanny Vera			SISTEMA WEB SITE PARA BIENESTAR ESTUDIANTIL		MÓDULO DE ACTUALIZACIÓN DEL SITIO WEB PARA BIENESTAR ESTUDIANTIL VERSIÓN 1.0			
NOMBRE DE LA TABLA NIVEL		TIPO TABLA Maestra	LONGITUD DEL REGISTRO 64 Bytes		MEDIO DE ALMACENAMIENTO - Disco Duro		MEDIO DE RESPALDO - Cinta Magnética - CdWriter	
DESCRIPCIÓN: Contiene información sobre los tipos de Niveles								
DESCRIPCIÓN DEL REGISTRO								
No.	CAMPO	DEFINICIÓN	TIPO	FORMATO		RANGOS VÁLIDOS	REGLAS DE VALIDACIÓN	
1	nivl_codigo	Código de nivel	PK	N	I		Obligatorio	
2	nivl_descrip	Descripción del tipo de niveles	E	VC	60		Obligatorio	
OBSERVACIONES:								
TIPO PK → Clave Primaria FK → Clave Foránea E → Elemento de Dato			FORMATO GENERAL N → Numérico B → Bit VC → Varchar D → Date			FORMATO NUMÉRICO I → Integer S → Smallint D → Decimal M → Money		





10.14 TABLA DE NOTICIA

		ESCUELA SUPERIOR POLITÉCNICA DEL LITORAL		DICCIONARIO DE DATOS		Página 1 de 1	
AUTOR: PROTCOM-ESPOL DESARROLLADORES: Karool Heredia Geovanny Vera		SISTEMA WEB SITE PARA BIENESTAR ESTUDIANTIL		MÓDULO DE ACTUALIZACIÓN DEL SITIO WEB PARA BIENESTAR ESTUDIANTIL VERSIÓN 1.0			
NOMBRE DE LA TABLA NOTICIA		TIPO TABLA Maestra	LONGITUD DEL REGISTRO 64 Bytes	MEDIO DE ALMACENAMIENTO - Disco Duro		MEDIO DE RESPALDO - Cinta Magnética - CdWriter	
DESCRIPCIÓN: Contiene información sobre las Noticias a publicarse							
DESCRIPCIÓN DEL REGISTRO							
No.	CAMPO	DEFINICIÓN	TIPO	FORMATO		RANGOS VÁLIDOS	REGLAS DE VALIDACIÓN
1	noti_codigo	Código de noticia	PK	N	I		Obligatorio
2	noti_titulo	Descripción del título de la publicación	E	VC	200		Obligatorio
3	noti_descrip	Descripción del detalle de la publicación	E	VC			Obligatorio
4	noti_fini	Fecha en que se registro la publicación	E	D			
OBSERVACIONES:							
TIPO PK → Clave Primaria FK → Clave Foránea E → Elemento de Dato			FORMATO GENERAL N → Numérico B → Bit VC → Varchar D → Date			FORMATO NUMÉRICO I → Integer S → Smallint D → Decimal M → Money	

10.15 TABLA DE PERFIL_EMPRESARIO

		ESCUELA SUPERIOR POLITÉCNICA DEL LITORAL		DICCIONARIO DE DATOS		Página 1 de 3	
AUTOR: PROTCOM-ESPOL		SISTEMA		MÓDULO DE ACTUALIZACIÓN DEL SITIO WEB PARA BIENESTAR			
DESARROLLADORES: Karool Heredia Geovanny Vera		WEB SITE PARA BIENESTAR ESTUDIANTIL		ESTUDIANTIL VERSIÓN 1.0			
NOMBRE DE LA TABLA PERFIL_EMPRESARIO		TIPO TABLA Maestra	LONGITUD DEL REGISTRO 64 Bytes	MEDIO DE ALMACENAMIENTO - Disco Duro		MEDIO DE RESPALDO - Cinta Magnética - CdWriter	
DESCRIPCIÓN: Contiene información sobre las solicitudes que los empresarios requieren							
DESCRIPCIÓN DEL REGISTRO							
No.	CAMPO	DEFINICIÓN	TIPO	FORMATO		RANGOS VÁLIDOS	REGLAS DE VALIDACIÓN
1	perfl_codigo	Clave del perfil del empresario	PK	VC	6		Obligatorio
2	perfl_usuario	Nombre de usuario del empresario	PK	VC	10		Obligatorio
3	espe_codigo	Código de la especialidad requerida	FK	N	I		Obligatorio
4	cdad_codigo	Código de la ciudad requerida	FK	N	I		Obligatorio
5	idma_codigo	Código del idioma requerido	FK	N	I		Obligatorio
5	escvl_codigo	Código del estado civil requerida	FK	N	I		Obligatorio
7	perfl_nomb_empresa	Descripción del nombre de la empresa	E	VC	60		Obligatorio
8	perfl_cargo	Descripción del cargo a ofrecer	E	VC	60		Obligatorio
9	perfl_direc	Descripción de la dirección de la empresa	E	VC	60		Obligatorio
10	perfl_telf1	Teléfono de la empresa	E	N	I		
11	perfl_telf2	Teléfono opcional de la empresa	E	N	I		
OBSERVACIONES:							
TIPO		FORMATO GENERAL		FORMATO NUMÉRICO			
PK → Clave Primaria		N → Numérico		I → Integer S → Smallint D → Decimal			
FK → Clave Foránea		VC → Varchar		M → Money			
E → Elemento de Dato		B → Bit					
		D → Date					

		ESCUELA SUPERIOR POLITÉCNICA DEL LITORAL		DICCIONARIO DE DATOS		Página 2 de 3 Fecha de Elaboración: 11/Dic /2001			
AUTOR: PROTCOM-ESPOL DESARROLLADORES: Karool Heredia Geovanny Vera		SISTEMA WEB SITE PARA BIENESTAR ESTUDIANTIL		MÓDULO DE ACTUALIZACIÓN DEL SITIO WEB PARA BIENESTAR ESTUDIANTIL VERSIÓN 1.0					
NOMBRE DE LA TABLA		TIPO TABLA		LONGITUD DEL REGISTRO		MEDIO DE ALMACENAMIENTO		MEDIO DE RESPALDO	
PERFIL_EMPRESARIO		Maestra		64 Bytes		- Disco Duro		- Cinta Magnética - CdWriter	
DESCRIPCIÓN: Contiene información sobre las solicitudes que los empresarios requieren									
DESCRIPCIÓN DEL REGISTRO									
No.	CAMPO	DEFINICIÓN	TIPO	FORMATO		RANGOS VÁLIDOS	REGLAS DE VALIDACIÓN		
12	perfl_fax	Número de Fax de la empresa	E	N	I				
13	perfl_email	Descripción del e-mail de la empresa	E	VC	60				
14	perfl_num_personas	Número de personas requeridas por la empresa	E	N	I				
15	perfl_sexo_requerido	Tipo de sexo de personas requeridas	E	VC	1				
16	perfl_edad_requerido_d	Edad inicial de personas requeridas	E	N	I				
17	perfl_edad_requerido_h	Edad final de personas requeridas	E	N	I				
18	perfl_expe_laboral_d	Experiencia laboral inicial requerida	E	N	I				
19	perfl_expe_laboral_h	Experiencia laboral final requerida	E	N	I				
20	perfl_disponible	Estado de disponibilidad de trabajo inmediato o después de renuncia	E	VC	1				
OBSERVACIONES:									
TIPO			FORMATO GENERAL				FORMATO NUMÉRICO		
PK → Clave Primaria FK → Clave Foránea E → Elemento de Dato			N → Numérico B → Bit VC → Varchar D → Date				I → Integer S → Smallint D → Decimal M → Money		

		ESCUELA SUPERIOR POLITÉCNICA DEL LITORAL		DICCIONARIO DE DATOS		Página 3 de 3	
AUTOR: PROTCOM-ESPOL		SISTEMA WEB SITE PARA BIENESTAR ESTUDIANTIL		MÓDULO DE ACTUALIZACIÓN DEL SITIO WEB PARA BIENESTAR ESTUDIANTIL VERSIÓN 1.0			
DESARROLLADORES: Karool Heredia Geovanny Vera							
NOMBRE DE LA TABLA PERFIL_EMPRESARIO	TIPO TABLA Maestra	LONGITUD DEL REGISTRO 64 Bytes	MEDIO DE ALMACENAMIENTO - Disco Duro	MEDIO DE RESPALDO - Cinta Magnética - CdWriter			
DESCRIPCIÓN: Contiene información sobre las solicitudes que los empresarios requieren							
DESCRIPCIÓN DEL REGISTRO							
No.	CAMPO	DEFINICIÓN	TIPO	FORMATO		RANGOS VÁLIDOS	REGLAS DE VALIDACIÓN
21	perfl_idioma2	Descripción de otro idioma conocido	E	VC	60		
22	perfl_viaja	Estado de disponibilidad para viajar	E	VC	1		
23	perfl_otra_ciudad	Descripción de otra ciudad donde esta la empresa	E	VC	60		
24	perfl_pais	Descripción del pais donde esta la empresa	E	VC	60		
25	perfl_tipo_contrato	Descripción del tipo de contrato de la empresa	E	VC	60		
26	perfl transporte	Estado de poseer transporte propio	E	VC	1		
27	perfl_otro_conocim	Descripción del otros conocimientos requeridos por la empresa	E	VC	150		
OBSERVACIONES:							
TIPO PK → Clave Primaria FK → Clave Foránea E → Elemento de Dato		FORMATO GENERAL N → Numérico VC → Varchar		B → Bit D → Date		FORMATO NUMÉRICO I → Integer M → Money S → Smallint D → Decimal	

Capítulo

11

Diseño de Pantallas



En este capítulo, se presenta el diseño de las pantallas de la Administración de Páginas Web.



Al final de este capítulo Usted podrá identificar las pantalla utilizadas en el Sistema de Actualización y en el web site.



PROL
ECU
PUS
ENAS

11. DISEÑO DE PANTALLAS

11.1 DISEÑO DE PANTALLAS PROYECTO HTML

	ESCUELA SUPERIOR POLITÉCNICA DEL LITORAL	ESTÁNDAR DE PANTALLAS	Página 1 de 1
			Fecha de Elaboración: 09/12/2001
AUTOR: PROTCOM-ESPOL DESARROLLADORES: Karool Heredia Geovanny Vera		PROYECTO WEB SITE PARA BIENESTAR ESTUDIANTIL	SITIO WEB PARA BIENESTAR VERSIÓN 1.0
NOMBRE FÍSICO: home_flash.html home.html		NOMBRE LÓGICO: home_flash.html home.html	
Descripción: Pantalla Página Home			
  <small>SKIPINTRO</small>			
FRECUENCIA DE USO: Según la necesidad del usuario.			
OBSERVACIONES:			

	ESCUELA SUPERIOR POLITÉCNICA DEL LITORAL	ESTÁNDAR DE PANTALLAS	Página 1 de 1
			Fecha de Elaboración: 09/12/2001
AUTOR: PROTCOM-ESPOL DESARROLLADORES: Karool Heredia Geovanny Vera		PROYECTO WEB SITE PARA BIENESTAR ESTUDIANTIL	
NOMBRE FÍSICO: principal_flash.html principal.html		NOMBRE LÓGICO: principal_flash.html principal.html	
Descripción: Pantalla del Menú Principal			
			
FRECUENCIA DE USO: Según la necesidad del usuario.			
OBSERVACIONES:			

	ESCUELA SUPERIOR POLITÉCNICA DEL LITORAL	ESTÁNDAR DE PANTALLAS	Página 1 de 1 Fecha de Elaboración: 09/12/2001
AUTOR: PROTCOM-ESPOL DESARROLLADORES: Karool Heredia Geovanny Vera		PROYECTO WEB SITE PARA BIENESTAR ESTUDIANTIL	SITIO WEB PARA BIENESTAR VERSIÓN 1.0
NOMBRE FÍSICO: quienes_somos.html quienes_somos_der.html		NOMBRE LÓGICO: quienes_somos.html quienes_somos_der.html	
Descripción: Pantalla de Página Quienes Somos			
			
FRECUENCIA DE USO: Según la necesidad del usuario.			
OBSERVACIONES:			

	ESCUELA SUPERIOR POLITÉCNICA DEL LITORAL	ESTÁNDAR DE PANTALLAS	Página 1 de 1								
			Fecha de Elaboración: 09/12/2001								
AUTOR: PROTCOM-ESPOL DESARROLLADORES: Karool Heredia Geovanny Vera		PROYECTO WEB SITE PARA BIENESTAR ESTUDIANTIL									
SITIO WEB PARA BIENESTAR VERSIÓN 1.0											
NOMBRE FÍSICO: Hoja_Vida.asp		NOMBRE LÓGICO: Hoja_Vida.asp									
Descripción: Pantalla de Formulario de Hoja de Vida											
<div style="text-align: right; font-weight: bold; font-size: small;">DATOS PERSONALES</div> <table style="width: 100%; border: none;"> <tr> <td style="width: 50%; border: none;"> Clase: <input type="text"/> Usuario: <input type="text"/> Matrícula: <input type="text"/> Cédula: <input type="text"/> Nombre: <input type="text"/> Apellidos: <input type="text"/> Sexo: <input checked="" type="radio"/> Masculino <input type="radio"/> Femenino País: <input type="text"/> Provincia de Residencia: <input type="text"/> Otra Ciudad Residencia: <input type="text"/> Cargo Familiar: <input type="text"/> Teléfono 1: <input type="text"/> Correo Electrónico: <input type="text"/> Dirección: <input type="text"/> </td> <td style="width: 50%; border: none;"> Foto: <input type="text"/> <small>Sistema de edición de fotos: imagen, tamaño, recortar</small> <div style="font-weight: bold; font-size: small;">Contactos</div> Fecha Nacimiento: Día <input type="text" value="01"/> Mes <input type="text" value="Enero"/> Año <input type="text" value="83"/> Estado Civil: <input type="text" value="Soltero"/> Nacionalidad: <input type="text"/> Edad: <input type="text"/> Teléfono 2: <input type="text"/> Fax: <input type="text"/> </td> </tr> </table> <div style="text-align: right; font-weight: bold; font-size: small;">INSTRUCCIÓN ACADÉMICA</div> <table style="width: 100%; border: none;"> <tr> <td style="width: 50%; border: none;"> Nivel Especialización: <input type="text" value="Ingeniero"/> Carrera: <input type="text" value="Licenciatura en Acuicultura"/> Especialidad: <input type="text" value="Finanzas I"/> Primaria: <input type="text"/> Otra Universidad: <input type="text"/> Curso Formado: <input type="text"/> Título: <input type="text"/> </td> <td style="width: 50%; border: none;"> Secundaria: <input type="text"/> Estudio Actual: <input type="radio"/> Si <input checked="" type="radio"/> No Ubicación del Curso: <input type="text"/> </td> </tr> </table> <div style="text-align: right; font-weight: bold; font-size: small;">EXPERIENCIA LABORAL</div> <table style="width: 100%; border: none;"> <tr> <td style="width: 50%; border: none;"> Empresa 1: <input type="text"/> Otra Empresa: <input type="text"/> </td> <td style="width: 50%; border: none;"> Empresa 2: <input type="text"/> Años de Experiencia: <input type="text"/> </td> </tr> </table> <div style="text-align: right; font-weight: bold; font-size: small;">DATOS ADICIONALES</div> <table style="width: 100%; border: none;"> <tr> <td style="width: 50%; border: none;"> Cargo 1: <input type="text"/> Idioma: <input type="text" value="Ninguno"/> Proyectos Participados: <input type="text"/> </td> <td style="width: 50%; border: none;"> Cargo 2: <input type="text"/> Otro Idioma: <input type="text"/> Observación: <input type="text"/> </td> </tr> </table> <div style="text-align: center; margin-top: 10px;"> <input type="button" value="Enviar Hoja"/> <input type="button" value="Borrar"/> </div>				Clase: <input type="text"/> Usuario: <input type="text"/> Matrícula: <input type="text"/> Cédula: <input type="text"/> Nombre: <input type="text"/> Apellidos: <input type="text"/> Sexo: <input checked="" type="radio"/> Masculino <input type="radio"/> Femenino País: <input type="text"/> Provincia de Residencia: <input type="text"/> Otra Ciudad Residencia: <input type="text"/> Cargo Familiar: <input type="text"/> Teléfono 1: <input type="text"/> Correo Electrónico: <input type="text"/> Dirección: <input type="text"/>	Foto: <input type="text"/> <small>Sistema de edición de fotos: imagen, tamaño, recortar</small> <div style="font-weight: bold; font-size: small;">Contactos</div> Fecha Nacimiento: Día <input type="text" value="01"/> Mes <input type="text" value="Enero"/> Año <input type="text" value="83"/> Estado Civil: <input type="text" value="Soltero"/> Nacionalidad: <input type="text"/> Edad: <input type="text"/> Teléfono 2: <input type="text"/> Fax: <input type="text"/>	Nivel Especialización: <input type="text" value="Ingeniero"/> Carrera: <input type="text" value="Licenciatura en Acuicultura"/> Especialidad: <input type="text" value="Finanzas I"/> Primaria: <input type="text"/> Otra Universidad: <input type="text"/> Curso Formado: <input type="text"/> Título: <input type="text"/>	Secundaria: <input type="text"/> Estudio Actual: <input type="radio"/> Si <input checked="" type="radio"/> No Ubicación del Curso: <input type="text"/>	Empresa 1: <input type="text"/> Otra Empresa: <input type="text"/>	Empresa 2: <input type="text"/> Años de Experiencia: <input type="text"/>	Cargo 1: <input type="text"/> Idioma: <input type="text" value="Ninguno"/> Proyectos Participados: <input type="text"/>	Cargo 2: <input type="text"/> Otro Idioma: <input type="text"/> Observación: <input type="text"/>
Clase: <input type="text"/> Usuario: <input type="text"/> Matrícula: <input type="text"/> Cédula: <input type="text"/> Nombre: <input type="text"/> Apellidos: <input type="text"/> Sexo: <input checked="" type="radio"/> Masculino <input type="radio"/> Femenino País: <input type="text"/> Provincia de Residencia: <input type="text"/> Otra Ciudad Residencia: <input type="text"/> Cargo Familiar: <input type="text"/> Teléfono 1: <input type="text"/> Correo Electrónico: <input type="text"/> Dirección: <input type="text"/>	Foto: <input type="text"/> <small>Sistema de edición de fotos: imagen, tamaño, recortar</small> <div style="font-weight: bold; font-size: small;">Contactos</div> Fecha Nacimiento: Día <input type="text" value="01"/> Mes <input type="text" value="Enero"/> Año <input type="text" value="83"/> Estado Civil: <input type="text" value="Soltero"/> Nacionalidad: <input type="text"/> Edad: <input type="text"/> Teléfono 2: <input type="text"/> Fax: <input type="text"/>										
Nivel Especialización: <input type="text" value="Ingeniero"/> Carrera: <input type="text" value="Licenciatura en Acuicultura"/> Especialidad: <input type="text" value="Finanzas I"/> Primaria: <input type="text"/> Otra Universidad: <input type="text"/> Curso Formado: <input type="text"/> Título: <input type="text"/>	Secundaria: <input type="text"/> Estudio Actual: <input type="radio"/> Si <input checked="" type="radio"/> No Ubicación del Curso: <input type="text"/>										
Empresa 1: <input type="text"/> Otra Empresa: <input type="text"/>	Empresa 2: <input type="text"/> Años de Experiencia: <input type="text"/>										
Cargo 1: <input type="text"/> Idioma: <input type="text" value="Ninguno"/> Proyectos Participados: <input type="text"/>	Cargo 2: <input type="text"/> Otro Idioma: <input type="text"/> Observación: <input type="text"/>										
FRECUENCIA DE USO: Según la necesidad del usuario.											
OBSERVACIONES:											

	ESCUELA SUPERIOR POLITÉCNICA DEL LITORAL	ESTÁNDAR DE PANTALLAS	Página 1 de 1
			Fecha de Elaboración: 09/12/2001
AUTOR: PROTCOM-ESPOL DESARROLLADORES: Karool Heredia Geovanny Vera		PROYECTO WEB SITE PARA BIENESTAR ESTUDIANTIL	
NOMBRE FÍSICO: HojaVida_Modificacion.html		NOMBRE LÓGICO: HojaVida_Modificacion.html	
Descripción: Pantalla Búsqueda de Hoja de Vida a Modificar			
<hr/> <p> Contraseña <input type="text"/> (Máx. 6 caracteres) </p> <p> Nombre de Usuario <input type="text"/> (Máx. 10 caracteres) </p> <hr/> <p> <input type="button" value="Enviar Hoja Vida"/> <input type="button" value="Borrar"/> </p>			
FRECUENCIA DE USO: Según la necesidad del usuario.			
OBSERVACIONES:			





	ESCUELA SUPERIOR POLITÉCNICA DEL LITORAL	ESTÁNDAR DE PANTALLAS	Página 1 de 1
			Fecha de Elaboración: 09/12/2001
AUTOR: PROTCOM-ESPOL DESARROLLADORES: Karool Heredia Geovanny Vera		PROYECTO WEB SITE PARA BIENESTAR ESTUDIANTIL	
		SITIO WEB PARA BIENESTAR VERSIÓN 1.0	
NOMBRE FÍSICO: HojaVida Modif Det.asp		NOMBRE LÓGICO: HojaVida Modif Det.asp	
Descripción: Pantalla de Formulario Modificar Hoja de Vida			
DETALLE HOJA DE VIDA DE ESTUDIANTE			
DATOS PERSONALES			
Matrícula:	<input type="text" value="199701254"/>	Forma:	<input type="text"/>
Cédula:	<input type="text" value="001971095"/>	<input type="checkbox"/>	
Nombre:	<input type="text" value="Frank Jara"/>		
Apellido:	<input type="text" value="Jara"/>		
Fecha Nacimiento:	Día <input type="text" value="01"/> mes <input type="text" value="Enero"/> Año <input type="text" value="83"/>		
Sexo:	<input checked="" type="checkbox"/> Masculino <input type="checkbox"/> Femenino	Estado Civil:	<input type="text" value="Soltero"/>
Provincia de Residencia:	<input type="text" value="-Ninguna-"/>	Nacionalidad:	<input type="text"/>
Otra Ciudad Residencia:	<input type="text"/>	País:	<input type="text" value="Ecuador"/>
Cargas Familiares:	<input type="text" value="0"/>	Edad:	<input type="text" value="18"/>
Teléfono 1:	<input type="text" value="0"/>	Teléfono 2:	<input type="text" value="0"/>
Código Electrónico:	<input type="text"/>	Fax:	<input type="text" value="0"/>
Dirección:	<input type="text" value="Sur"/>		
INSTRUCCION ACADÉMICA			
Idioma Especialización:	<input type="text" value="Ingeniero"/>		
Carrera:	<input type="text" value="Licenciatura en Acuicultura"/>		
Especialidad:	<input type="text" value="Finanzas1"/>		
Primaria:	<input type="text"/>	Secundaria:	<input type="text"/>
Otra Universidad:	<input type="text"/>	Estudio Actual:	<input type="text" value="No"/>
Curso Tomado:	<input type="text"/>	Ubicación del Curso:	<input type="text"/>
Título:	<input type="text"/>		
EXPERIENCIA LABORAL			
Empresa 1:	<input type="text"/>	Empresa 2:	<input type="text"/>
Otra Empresa:	<input type="text"/>	Años de Experiencia:	<input type="text" value="0"/>
DATOS ADICIONALES			
Cargo 1:	<input type="text"/>	Cargo 2:	<input type="text"/>
Idioma:	<input type="text" value="-Ninguno-"/>	Otro Idioma:	<input type="text"/>
Proyectos Participados:	<input type="text"/>	Observación:	<input type="text"/>
<input type="button" value="Modificar Hoja de Vida"/>			
<input type="button" value="Atrás para probar con otro estudiante."/>			
FRECUENCIA DE USO: Según la necesidad del usuario.			
OBSERVACIONES:			

	ESCUELA SUPERIOR POLITÉCNICA DEL LITORAL	ESTÁNDAR DE PANTALLAS	Página 1 de 1																
			Fecha de Elaboración: 09/12/2001																
AUTOR: PROTCOM-ESPOL DESARROLLADORES: Karool Heredia Geovanny Vera		PROYECTO WEB SITE PARA BIENESTAR ESTUDIANTIL																	
SITIO WEB PARA BIENESTAR VERSIÓN 1.0																			
NOMBRE FÍSICO: Perfil_Busqueda.asp Perfil_Cabecera.asp		NOMBRE LÓGICO: Perfil_Busqueda.asp Perfil_Cabecera.asp																	
Descripción: Pantalla de Búsqueda de Perfiles con el Resultado																			
<hr/> <div style="display: flex; justify-content: space-between;"> <div style="width: 45%;"> <p>Especialidad: <input type="text" value="-Ninguna-"/></p> <p>Ciudad: <input type="text" value="-Ninguna-"/></p> <p>Estado Civil: <input type="text" value="-Ninguna-"/></p> <p>Rango Edad desde: <input type="text" value="20"/> Años</p> <p>Experiencia Laboral desde: <input type="text" value="1"/> Años</p> </div> <div style="width: 45%;"> <p>Idioma: <input type="text" value="-Ninguna-"/></p> <p>Sexo: <input type="text" value="-Ninguna-"/></p> <p>Rango Edad hasta: <input type="text" value="30"/> Años</p> <p>Experiencia Laboral hasta: <input type="text" value="2"/> Años</p> </div> </div> <div style="display: flex; justify-content: center; margin-top: 10px;"> <input type="button" value="Buscar Perfiles"/> <input type="button" value="Borrar"/> </div> <hr/> <div style="text-align: center;"> <p>Resultado de Búsqueda de Perfiles de Empresas</p> <table border="1" style="width: 100%; border-collapse: collapse;"> <thead> <tr> <th style="text-align: left;">Empresa</th> <th style="text-align: left;">Dirección</th> </tr> </thead> <tbody> <tr><td>EPCA</td><td>CENTRO</td></tr> <tr><td>ECCAMBOSCO CIA</td><td>CENTRO</td></tr> <tr><td>EUGRATS</td><td>NORTE</td></tr> <tr><td>MAPOSA1</td><td>OESTE</td></tr> <tr><td>MAPOSA2</td><td>SUR</td></tr> <tr><td>MAPOSA3</td><td>SUR</td></tr> <tr><td>MAPOSA4</td><td>NORTE</td></tr> </tbody> </table> <p style="text-align: center;">Atrás para probar con otra búsqueda.</p> </div>				Empresa	Dirección	EPCA	CENTRO	ECCAMBOSCO CIA	CENTRO	EUGRATS	NORTE	MAPOSA1	OESTE	MAPOSA2	SUR	MAPOSA3	SUR	MAPOSA4	NORTE
Empresa	Dirección																		
EPCA	CENTRO																		
ECCAMBOSCO CIA	CENTRO																		
EUGRATS	NORTE																		
MAPOSA1	OESTE																		
MAPOSA2	SUR																		
MAPOSA3	SUR																		
MAPOSA4	NORTE																		
FRECUENCIA DE USO: Según la necesidad del usuario.																			
OBSERVACIONES:																			



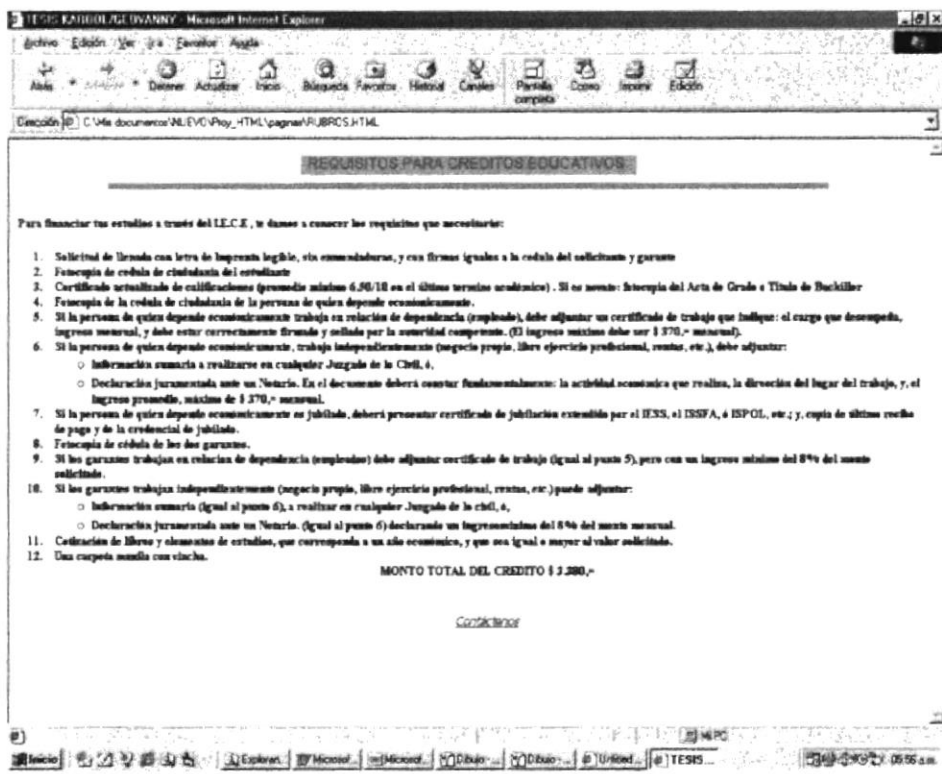

	ESCUELA SUPERIOR POLITÉCNICA DEL LITORAL	ESTÁNDAR DE PANTALLAS	Página 1 de 1
			Fecha de Elaboración: 09/12/2001
AUTOR: PROTCOM-ESPOL DESARROLLADORES: Karool Heredia Geovanny Vera		PROYECTO WEB SITE PARA BIENESTAR ESTUDIANTIL	
SITIO WEB PARA BIENESTAR VERSIÓN 1.0			
NOMBRE FÍSICO: Perfil_detalle.asp		NOMBRE LÓGICO: Perfil_detalle.asp	
Descripción: Pantalla de Formulario Detalle de Perfiles Encontrados			
DATOS DE LA EMPRESA			
Nombre de la Empresa:	[ESCAMOSO CIA.]		
Dirección:	[CENTRO]		
Teléfono 1:	[2368848]	Teléfono 2:	[2887636]
Fax:	[2368848]	E-mail:	[MELITAKHC@HOTMAIL.COM]
País:	[ECUADOR]	Provincia de Residencia:	[Sucumbios]
Otra Ciudad:	[YYYY]		
REQUERIMIENTOS DE LA EMPRESA			
Cargo a Ofrecer:	[ANALISTAS]	Personas Requeridas:	[2]
Nivel Especialización:	[Ingeniero]		
Carrera:	[Ingeniería Economía y Gestión Empr]		
Especialidad:	[Marketing]		
Experiencia Laboral desde:	[1] Años	Experiencia Laboral hasta:	[2] Años
Tipo Contrato:	[POR HORA]		
Disponibilidad Trabajo:	[]		
DATOS ADICIONALES			
Estado Civil:	[Casado]		
Rango Edad desde:	[20] Años	Rango Edad hasta:	[30] Años
Sexo:	[m]		
Idioma:	[Portugués]	Otro Idioma:	[HHH]
Otros Conocimientos:	[LLLL]		
Dispuesto a Viajar:	[s]	Posee Transporte:	[n]
Atrás para probar con otra empresa.			
FRECUENCIA DE USO: Según la necesidad del usuario.			
OBSERVACIONES:			

	ESCUELA SUPERIOR POLITÉCNICA DEL LITORAL	ESTÁNDAR DE PANTALLAS	Página 1 de 1
			Fecha de Elaboración: 09/12/2001
AUTOR: PROTCOM-ESPOL DESARROLLADORES: Karool Heredia Geovanny Vera		PROYECTO WEB SITE PARA BIENESTAR ESTUDIANTIL	SITIO WEB PARA BIENESTAR VERSIÓN 1.0
NOMBRE FÍSICO: Creditos.html creditos_der.html		NOMBRE LÓGICO: Creditos.html creditos_der.html	
Descripción: Pantalla Página de Créditos			
			
FRECUENCIA DE USO: Según la necesidad del usuario.			
OBSERVACIONES:			

	ESCUELA SUPERIOR POLITÉCNICA DEL LITORAL	ESTÁNDAR DE PANTALLAS	Página 1 de 1
			Fecha de Elaboración: 09/12/2001
AUTOR: PROTCOM-ESPOL DESARROLLADORES: Karool Heredia Geovanny Vera		PROYECTO WEB SITE PARA BIENESTAR ESTUDIANTIL	SITIO WEB PARA BIENESTAR VERSIÓN 1.0
NOMBRE FÍSICO: creditos_requisitos.html		NOMBRE LÓGICO: creditos_requisitos.html	
Descripción: Pantalla de Requisitos de Créditos			
			
FRECUENCIA DE USO: Según la necesidad del usuario.			
OBSERVACIONES:			

	ESCUELA SUPERIOR POLITÉCNICA DEL LITORAL	ESTÁNDAR DE PANTALLAS	Página 1 de 1
			Fecha de Elaboración: 09/12/2001
AUTOR: PROTCOM-ESPOL DESARROLLADORES: Karool Heredia Geovanny Vera		PROYECTO WEB SITE PARA BIENESTAR ESTUDIANTIL	SITIO WEB PARA BIENESTAR VERSIÓN 1.0
NOMBRE FÍSICO: Credito_cabecera.asp		NOMBRE LÓGICO: Credito_cabecera.asp	
Descripción: Pantalla de Requisitos de Créditos Aprobados			
Resultado de Búsqueda de Créditos Aprobados			
Matricula	Estudiante	Tipo de Credito	Observación
19978012	Pablo2 Chica2	MANUNTENCION y MATRICULAS	estudioso
15555555	tommy hilgithier	MATRICULAS	promedio regular
71555555	diego spotorno	MODULOS DE INGLES	vvv
199701210	Karool Geovanna Heredia Castro	MANUNTENCION y MATRICULAS	promedio excelente
199701210	hugo boss	MODULOS DE INGLES	estudioso
Atrás para probar con otra búsqueda.			
FRECUENCIA DE USO: Según la necesidad del usuario.			
OBSERVACIONES:			

	ESCUELA SUPERIOR POLITÉCNICA DEL LITORAL	ESTÁNDAR DE PANTALLAS	Página 1 de 1
			Fecha de Elaboración: 09/12/2001
AUTOR: PROTCOM-ESPOL DESARROLLADORES: Karool Heredia Geovanny Vera		PROYECTO WEB SITE PARA BIENESTAR ESTUDIANTIL	SITIO WEB PARA BIENESTAR VERSIÓN 1.0
NOMBRE FÍSICO: Becas.html becas_der.html		NOMBRE LÓGICO: Becas.html becas_der.html	
Descripción: Pantalla Página de Becas			
			
FRECUENCIA DE USO: Según la necesidad del usuario.			
OBSERVACIONES:			

	ESCUELA SUPERIOR POLITÉCNICA DEL LITORAL	ESTÁNDAR DE PANTALLAS	Página 1 de 1																																
			Fecha de Elaboración: 09/12/2001																																
AUTOR: PROTCOM-ESPOL DESARROLLADORES: Karool Heredia Geovanny Vera		PROYECTO WEB SITE PARA BIENESTAR ESTUDIANTIL	SITIO WEB PARA BIENESTAR VERSIÓN 1.0																																
NOMBRE FÍSICO: beca_cabecera.asp		NOMBRE LÓGICO: beca_cabecera.asp																																	
Descripción: Pantalla de Becas Aprobadas																																			
<table border="1"> <thead> <tr> <th colspan="4">Resultado de Búsqueda de Becas Aprobadas</th> </tr> <tr> <th>Matricula</th> <th>Estudiante</th> <th>Tipo de Beca</th> <th>Observación</th> </tr> </thead> <tbody> <tr> <td>199780122</td> <td>Pablo2 Chica2</td> <td>HERMANO</td> <td>NECESITA AYUDA</td> </tr> <tr> <td>199780121</td> <td>OSCAR ZAMBRANO</td> <td>EQUIDAD</td> <td>ESTUDIOSO</td> </tr> <tr> <td>199780145</td> <td>leonardo Santos</td> <td>EQUIDAD</td> <td>ESTUDIOSO</td> </tr> <tr> <td>199719782</td> <td>VIVIANA ELIZABETH MESA CHAVEZ</td> <td>EQUIDAD</td> <td>ESTUDIOSA</td> </tr> <tr> <td>19975210</td> <td>fernando mosquera</td> <td>HERMANO</td> <td>estudioso</td> </tr> <tr> <td>199780145</td> <td>leonardo Santos</td> <td>PENINSULA</td> <td>ESTUDIOSO</td> </tr> </tbody> </table> <p style="text-align: center;">Atrás para probar con otra búsqueda.</p>				Resultado de Búsqueda de Becas Aprobadas				Matricula	Estudiante	Tipo de Beca	Observación	199780122	Pablo2 Chica2	HERMANO	NECESITA AYUDA	199780121	OSCAR ZAMBRANO	EQUIDAD	ESTUDIOSO	199780145	leonardo Santos	EQUIDAD	ESTUDIOSO	199719782	VIVIANA ELIZABETH MESA CHAVEZ	EQUIDAD	ESTUDIOSA	19975210	fernando mosquera	HERMANO	estudioso	199780145	leonardo Santos	PENINSULA	ESTUDIOSO
Resultado de Búsqueda de Becas Aprobadas																																			
Matricula	Estudiante	Tipo de Beca	Observación																																
199780122	Pablo2 Chica2	HERMANO	NECESITA AYUDA																																
199780121	OSCAR ZAMBRANO	EQUIDAD	ESTUDIOSO																																
199780145	leonardo Santos	EQUIDAD	ESTUDIOSO																																
199719782	VIVIANA ELIZABETH MESA CHAVEZ	EQUIDAD	ESTUDIOSA																																
19975210	fernando mosquera	HERMANO	estudioso																																
199780145	leonardo Santos	PENINSULA	ESTUDIOSO																																
FRECUENCIA DE USO: Según la necesidad del usuario.																																			
OBSERVACIONES:																																			

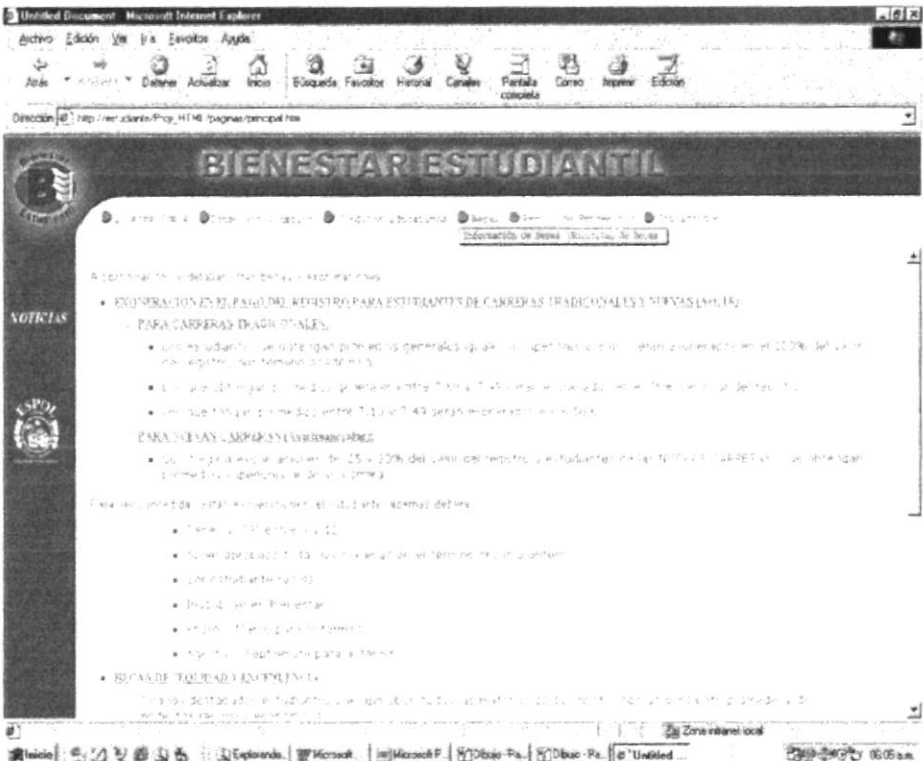
	ESCUELA SUPERIOR POLITÉCNICA DEL LITORAL	ESTÁNDAR DE PANTALLAS	Página 1 de 1
			Fecha de Elaboración: 09/12/2001
AUTOR: PROTCOM-ESPOL DESARROLLADORES: Karool Heredia Geovanny Vera		PROYECTO WEB SITE PARA BIENESTAR ESTUDIANTIL	SITIO WEB PARA BIENESTAR VERSIÓN 1.0
NOMBRE FÍSICO: becas_requisitos.html		NOMBRE LÓGICO: becas_requisitos.html	
Descripción: Pantalla de Información de Becas			
			
FRECUENCIA DE USO: Según la necesidad del usuario.			
OBSERVACIONES:			

	ESCUELA SUPERIOR POLITÉCNICA DEL LITORAL	ESTÁNDAR DE PANTALLAS	Página 1 de 1
			Fecha de Elaboración: 09/12/2001
AUTOR: PROTCOM-ESPOL DESARROLLADORES: Karool Heredia Geovanny Vera		PROYECTO WEB SITE PARA BIENESTAR ESTUDIANTIL	
		SITIO WEB PARA BIENESTAR VERSIÓN 1.0	
NOMBRE FÍSICO: beca .asp		NOMBRE LÓGICO: beca.asp	
Descripción: Pantalla de Formulario de Solicitud de Becas			
<p><i>SOLICITUD DE BECAS</i></p>			
<p>Tipo de Beca: <input type="text" value="HERMANO"/></p> <p>Matrícula: <input type="text"/></p> <p>Nombre: <input type="text"/></p> <p>Apellido: <input type="text"/></p> <p>Nivel Especialización: <input type="text"/></p> <p>Teléfono: <input type="text"/></p> <p>Dirección: <input type="text"/></p> <p>Colegio de Graduación: <input type="text"/></p> <hr/> <p>Nivel: <input type="text" value="Ingeniera"/></p> <p>Carrera: <input type="text" value="Licenciatura en Acuicultura"/></p> <p>Especialidad: <input type="text" value="Finanzas1"/></p> <hr/> <p style="text-align: center;"> <input type="button" value="Enviar Beca"/> <input type="button" value="Borrar"/> </p>			
FRECUENCIA DE USO: Según la necesidad del usuario.			
OBSERVACIONES:			

	ESCUELA SUPERIOR POLITÉCNICA DEL LITORAL	ESTÁNDAR DE PANTALLAS	Página 1 de 1
			Fecha de Elaboración: 09/12/2001
AUTOR: PROTCOM-ESPOL DESARROLLADORES: Karool Heredia Geovanny Vera		PROYECTO WEB SITE PARA BIENESTAR ESTUDIANTIL	
SITIO WEB PARA BIENESTAR VERSIÓN 1.0			
NOMBRE FÍSICO: perfil.asp		NOMBRE LÓGICO: perfil.asp	
Descripción: Pantalla de Formulario de Perfil de Empresas			
PERFILES SOLICITADOS POR EMPRESARIOS			
DATOS DE LA EMPRESA			
Clase:	<input type="text"/>	Usuario:	<input type="text"/>
Nombre de la Empresa:	<input type="text"/>		
Dirección:	<input type="text"/>		
Teléfono 1:	<input type="text"/>	Teléfono 2:	<input type="text"/>
Fax:	<input type="text"/>	E-mail:	<input type="text"/>
País:	<input type="text"/>		
Ciudad de Residencia:	<input type="text" value="Cotopaxi"/>	Otra Ciudad:	<input type="text"/>
REQUERIMIENTOS DE LA EMPRESA			
Cargo a Ofrecer:	<input type="text"/>		
Personas Requeridas:	<input type="text"/>		
Nivel Especialización:	<input type="text" value="Ingeniera"/>		
Carrera:	<input type="text" value="Licenciatura en Acuicultura"/>		
Especialidad:	<input type="text" value="Finanzas I"/>		
Experiencia Laboral:	Desde: <input type="text"/> hasta: <input type="text"/>	Tipo Contrato:	<input type="text" value="Temporal"/>
Disponibilidad Trabajo:	<input checked="" type="radio"/> Inmediato		
DATOS ADICIONALES			
Estado Civil:	<input type="text" value="Soltero"/>	Sexo:	<input checked="" type="radio"/> Masculino <input type="radio"/> Femenino
Educ:	Desde: <input type="text"/> hasta: <input type="text"/>	Otro idioma:	<input type="text"/>
Idioma:	<input type="text" value="Alemán"/>		
Otros Conocimientos:	<input type="text"/>		
Dispuesto a Viajar:	<input type="radio"/> Si <input checked="" type="radio"/> No		
Posee Transporte:	<input type="radio"/> Si <input checked="" type="radio"/> No		
<input type="button" value="Enviar Perfil"/> <input type="button" value="Borrar"/>			
FRECUENCIA DE USO: Según la necesidad del usuario.			
OBSERVACIONES:			





	ESCUELA SUPERIOR POLITÉCNICA DEL LITORAL	ESTÁNDAR DE PANTALLAS	Página 1 de 1
			Fecha de Elaboración: 09/12/2001
AUTOR: PROTCOM-ESPOL DESARROLLADORES: Karool Heredia Geovanny Vera		PROYECTO WEB SITE PARA BIENESTAR ESTUDIANTIL	SITIO WEB PARA BIENESTAR VERSIÓN 1.0
NOMBRE FÍSICO: Perfil_Modificar.asp		NOMBRE LÓGICO Perfil_Modificar.asp	
Descripción: Pantalla de Buscar Perfil a Modificar			
<hr/> <p> Contraseña <input type="text"/> (Máx. 6 caracteres) </p> <p> Nombre de Usuario <input type="text"/> (Máx. 10 caracteres) </p> <hr/> <p> <input type="button" value="Enviar Perfil"/> <input type="button" value="Borrar"/> </p>			
FRECUENCIA DE USO: Según la necesidad del usuario.			
OBSERVACIONES:			

	ESCUELA SUPERIOR POLITÉCNICA DEL LITORAL	ESTÁNDAR DE PANTALLAS	Página 1 de 1	
			Fecha de Elaboración: 09/12/2001	
AUTOR: PROTCOM-ESPOL DESARROLLADORES: Karool Heredia Geovanny Vera		PROYECTO WEB SITE PARA BIENESTAR ESTUDIANTIL	SITIO WEB PARA BIENESTAR VERSIÓN 1.0	
NOMBRE FÍSICO: Perfil Modif Det.asp		NOMBRE LÓGICO: Perfil Modif Det.asp		
Descripción: Pantalla de Formulario de Perfil a Modificar				
MODIFICACIÓN DE PERFIL				
DATOS DE LA EMPRESA				
Nombre de la Empresa:	TARQUE			
Dirección:	debs			
Teléfono 1:	0	Teléfono 2:	0	
Fax:	0	E-mail:		
País:	Ecuador			
Provincia de Residencia:	-Ninguna-	Otra Ciudad:		
REQUERIMIENTOS DE LA EMPRESA				
Cargo a Ofrecer:	gerente de proyectos			
Personas Requeridas:	0			
Nivel Especialización:	Ingeniero			
Carrera:	Licenciatura en Acuicultura			
Especialidad:	Finanzas			
Experiencia Laboral desde:	0 Años	Experiencia Laboral hasta:	0 Años	
Tipo Contrato:	Temporal			
Disponibilidad Trabajo:	<input checked="" type="radio"/> Inmediato <input type="radio"/> Después de Renuncia			
DATOS ADICIONALES				
Estado Civil:	Soltero			
Rango Edad desde:	18 Años	Rango Edad hasta:	35 Años	
Sexo:	<input checked="" type="radio"/> Masculino <input type="radio"/> Femenino			
Idioma:	Portugués			
Otros Conocimientos:	F			
Dispuesto a Viajar:	<input type="radio"/> Si <input checked="" type="radio"/> No		Puede Transporte:	<input type="radio"/> Si <input checked="" type="radio"/> No
<input type="button" value="Modificar Perfil"/>				
FRECUENCIA DE USO: Según la necesidad del usuario.				
OBSERVACIONES:				

	ESCUELA SUPERIOR POLITÉCNICA DEL LITORAL	ESTÁNDAR DE PANTALLAS	Página 1 de 1										
			Fecha de Elaboración: 09/12/2001										
AUTOR: PROTCOM-ESPOL DESARROLLADORES: Karool Heredia Geovanny Vera		PROYECTO WEB SITE PARA BIENESTAR ESTUDIANTIL	SITIO WEB PARA BIENESTAR VERSIÓN 1.0										
NOMBRE FÍSICO: HojaVida_Busqueda.asp HojaVida_Cabecera.asp		NOMBRE LÓGICO: HojaVida_Busqueda.asp HojaVida_Cabecera.asp											
Descripción: Pantalla de Buscar Estudiante y su Resultado													
<div style="text-align: center;"> <hr/> <p> Especialidad: <input type="text" value="-Ninguna-"/> </p> <p> Ciudad: <input type="text" value="-Ninguna-"/> Idioma: <input type="text" value="-Ninguna-"/> </p> <p> Estado Civil: <input type="text" value="-Ninguna-"/> Sexo: <input type="text" value="-Ninguna-"/> </p> <p> Rango de Edad: <input type="text" value="De 15 a 19"/> Años </p> <p> Experiencia Laboral: <input type="text" value="De 0 a 1"/> Años </p> <hr/> <p style="text-align: center;"> <input type="button" value="Buscar Estudiantes"/> <input type="button" value="Borrar"/> </p> </div>													
Resultado de Búsqueda de Estudiantes													
<table border="1"> <thead> <tr> <th>Estudiante</th> <th>Matricula</th> </tr> </thead> <tbody> <tr> <td>Geovanny Ivan Vera Barros</td> <td>1</td> </tr> <tr> <td>geovanna jara</td> <td>199701210</td> </tr> <tr> <td>frank jara jara</td> <td>199701254</td> </tr> <tr> <td>maria castro rosero</td> <td>199780123</td> </tr> </tbody> </table>				Estudiante	Matricula	Geovanny Ivan Vera Barros	1	geovanna jara	199701210	frank jara jara	199701254	maria castro rosero	199780123
Estudiante	Matricula												
Geovanny Ivan Vera Barros	1												
geovanna jara	199701210												
frank jara jara	199701254												
maria castro rosero	199780123												
Atrás para probar con otra búsqueda.													
FRECUENCIA DE USO: Según la necesidad del usuario.													
OBSERVACIONES:													

	ESCUELA SUPERIOR POLITÉCNICA DEL LITORAL	ESTÁNDAR DE PANTALLAS	Página 1 de 1
			Fecha de Elaboración: 09/12/2001
AUTOR: PROTCOM-ESPOL DESARROLLADORES: Karool Heredia Geovanny Vera		PROYECTO WEB SITE PARA BIENESTAR ESTUDIANTIL	SITIO WEB PARA BIENESTAR VERSIÓN 1.0
NOMBRE FÍSICO: Perfil_detalle.asp		NOMBRE LÓGICO: Perfil_detalle.asp	
Descripción: Pantalla de Formulario Detalle Perfil de Empresas			
DETALLE HOJA DE VIDA DE ESTUDIANTE			
DATOS PERSONALES			
Matrícula:	199701210	Foto:	
Cédula:	001971888		
Nombres:	Geovanna		
Apellidos:	Jara		
Fecha Nacimiento:	01/01/83		
Sexo:	Femenino	Estado Civil:	Soltero
Ciudad de Residencia:	Ninguna	Nacionalidad:	
Otra Ciudad Residencia:		País:	Ecuador
Cargas Familiares:	0	Edad:	18
Teléfono 1:	0	Teléfono 2:	0
Correo Electrónico:		Fax:	0
Dirección:	Centro		
INSTRUCCION ACADEMICA			
Nivel Especialización:	Ingeniería		
Carrera:	Ingeniería Economía y Gestión Empresarial		
Especialidad:	Marketing		
Primaria:	sales meza	Secundaria:	Segrado Corazon
Otra Universidad:		Estudio Actual:	si
Curso Tomado:		Ubicación del Curso:	
Título:			
EXPERIENCIA LABORAL			
Empresa 1:		Empresa 2:	
Otra Empresa:		Años de Experiencia:	0
DATOS ADICIONALES			
Cargo 1:		Cargo 2:	
Idioma:	Inglés	Otro Idioma:	
Proyectos Participados:		Observación:	
Atrás para probar con otro estudiante.			
FRECUENCIA DE USO: Según la necesidad del usuario.			
OBSERVACIONES:			

	ESCUELA SUPERIOR POLITÉCNICA DEL LITORAL	ESTÁNDAR DE PANTALLAS	Página 1 de 1
			Fecha de Elaboración: 09/12/2001
AUTOR: PROTCOM-ESPOL DESARROLLADORES: Karool Heredia Geovanny Vera		PROYECTO WEB SITE PARA BIENESTAR ESTUDIANTIL	SITIO WEB PARA BIENESTAR VERSIÓN 1.0
NOMBRE FÍSICO: Contactenos.html		NOMBRE LÓGICO: Contactenos.html	
Descripción: Pantalla Página Contáctenos			
			
FRECUENCIA DE USO: Según la necesidad del usuario.			
OBSERVACIONES:			

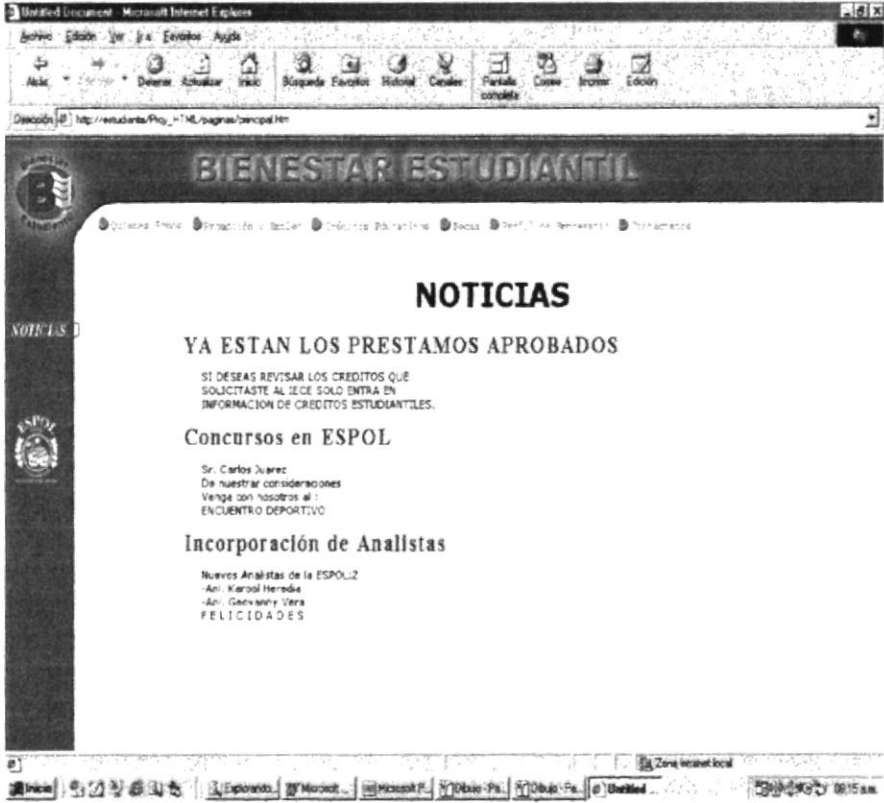
	ESCUELA SUPERIOR POLITÉCNICA DEL LITORAL	ESTÁNDAR DE PANTALLAS	Página 1 de 1
			Fecha de Elaboración: 09/12/2001
AUTOR: PROTCOM-ESPOL DESARROLLADORES: Karool Heredia Geovanny Vera		PROYECTO WEB SITE PARA BIENESTAR ESTUDIANTIL	SITIO WEB PARA BIENESTAR VERSIÓN 1.0
NOMBRE FÍSICO: Noticias.asp		NOMBRE LÓGICO: Noticias.asp	
Descripción: Pantalla Página Noticias			
			
FRECUENCIA DE USO: Semanalmente			
OBSERVACIONES:			

11.2 DISEÑO DE PANTALLAS PROYECTO VISUAL BASIC

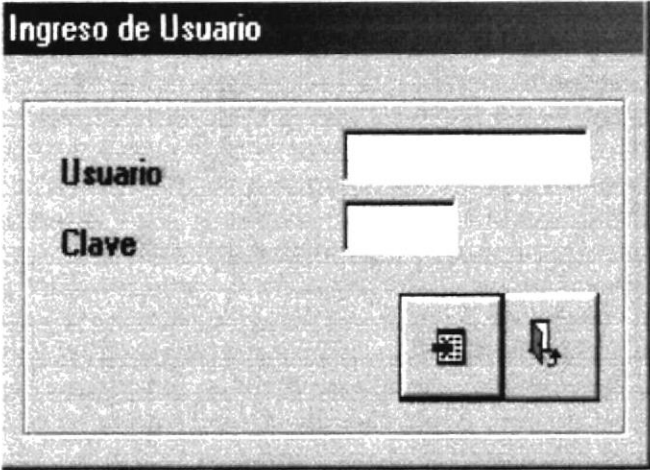

	ESCUELA SUPERIOR POLITÉCNICA DEL LITORAL	ESTÁNDAR DE PANTALLAS	Página 1 de 1
			Fecha de Elaboración: 09/12/2001
AUTOR: PROTCOM-ESPOL DESARROLLADORES: Karool Heredia Geovanny Vera	PROYECTO WEB SITE PARA BIENESTAR ESTUDIANTIL	ACTUALIZACIÓN DE SITIO WEB PARA BIENESTAR VERSIÓN 1.0	
NOMBRE FÍSICO: swbe_a_ingreso.frm		NOMBRE LÓGICO: swbe_a_ingreso.frm	
Descripción: Pantalla de Ingreso al sistema de Actualización			
			
FRECUENCIA DE USO: Según la necesidad del usuario.			
OBSERVACIONES:			

	ESCUELA SUPERIOR POLITÉCNICA DEL LITORAL	ESTÁNDAR DE PANTALLAS	Página 1 de 1
			Fecha de Elaboración: 09/12/2001
AUTOR: PROTCOM-ESPOL DESARROLLADORES: Karool Heredia Geovanny Vera	PROYECTO WEB SITE PARA BIENESTAR ESTUDIANTIL	ACTUALIZACIÓN DE SITIO WEB PARA BIENESTAR VERSIÓN 1.0	
NOMBRE FÍSICO: MDI_menu.frm		NOMBRE LÓGICO: MDI_menu.frm	
Descripción: Pantalla del Menú Principal Inactivo			
FRECUENCIA DE USO: Según la necesidad del usuario.			
OBSERVACIONES:			

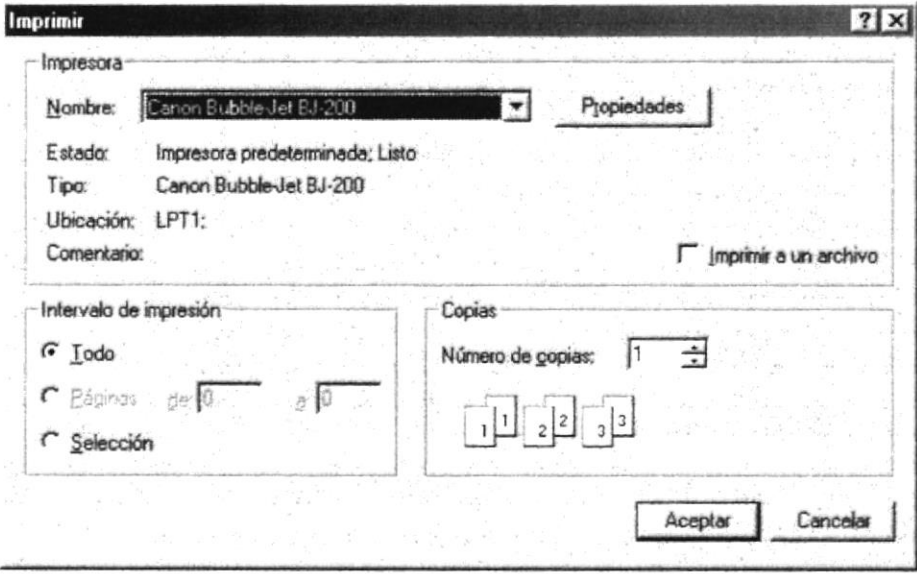

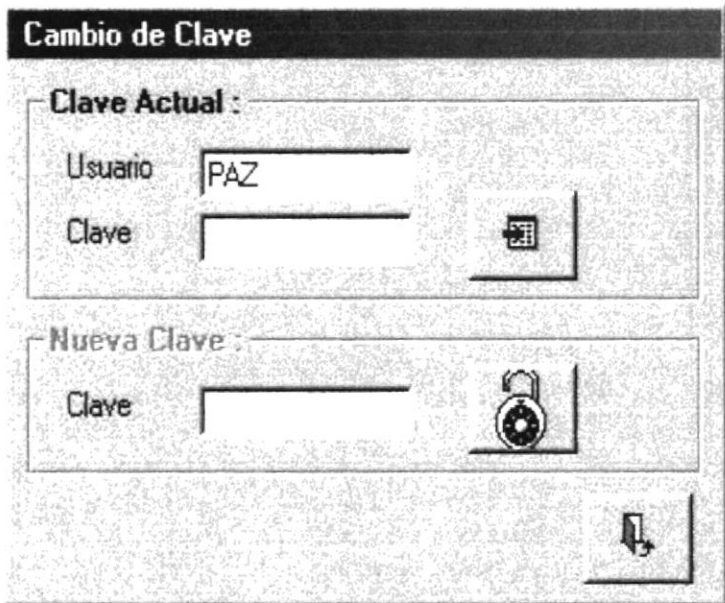
	ESCUELA SUPERIOR POLITÉCNICA DEL LITORAL	ESTÁNDAR DE PANTALLAS	Página 1 de 1
			Fecha de Elaboración: 09/12/2001
AUTOR: PROTCOM-ESPOL DESARROLLADORES: Karool Heredia Geovanny Vera	PROYECTO WEB SITE PARA BIENESTAR ESTUDIANTIL	ACTUALIZACIÓN DE SITIO WEB PARA BIENESTAR VERSIÓN 1.0	
NOMBRE FÍSICO: MDI_menu.frm		NOMBRE LÓGICO: MDI_menu.frm	
Descripción: Pantalla del Menú Principal Activo			
			
FRECUENCIA DE USO: Según la necesidad del usuario.			
OBSERVACIONES:			

	ESCUELA SUPERIOR POLITÉCNICA DEL LITORAL	ESTÁNDAR DE PANTALLAS	Página 1 de 1
			Fecha de Elaboración: 09/12/2001
AUTOR: PROTCOM-ESPOL DESARROLLADORES: Karool Heredia Geovanny Vera		PROYECTO WEB SITE PARA BIENESTAR ESTUDIANTIL	ACTUALIZACIÓN DE SITIO WEB PARA BIENESTAR VERSIÓN 1.0
NOMBRE FÍSICO: ShowPrinter		NOMBRE LÓGICO: ShowPrinter	
Descripción: Pantalla Configurar Impresora- Menú Archivo			
			
FRECUENCIA DE USO: Según la necesidad del usuario.			
OBSERVACIONES:			

	ESCUELA SUPERIOR POLITÉCNICA DEL LITORAL	ESTÁNDAR DE PANTALLAS	Página 1 de 1
			Fecha de Elaboración: 09/12/2001
AUTOR: PROTCOM-ESPOL DESARROLLADORES: Karool Heredia Geovanny Vera		PROYECTO WEB SITE PARA BIENESTAR ESTUDIANTIL	ACTUALIZACIÓN DE SITIO WEB PARA BIENESTAR VERSIÓN 1.0
NOMBRE FÍSICO: SWBE_		NOMBRE LÓGICO: SWBE_	
Descripción: Pantalla Cambiar Clave - Menú Archivo			
			
FRECUENCIA DE USO: Según la necesidad del usuario.			
OBSERVACIONES:			

	ESCUELA SUPERIOR POLITÉCNICA DEL LITORAL	ESTÁNDAR DE PANTALLAS	Página 1 de 1
			Fecha de Elaboración: 09/12/2001
AUTOR: PROTCOM-ESPOL DESARROLLADORES: Karool Heredia Geovanny Vera		PROYECTO WEB SITE PARA BIENESTAR ESTUDIANTIL	ACTUALIZACIÓN DE SITIO WEB PARA BIENESTAR VERSIÓN 1.0
NOMBRE FÍSICO: swbe_m_beca.frm swbe_m_credito.frm		NOMBRE LÓGICO: swbe_m_beca.frm swbe_m_credito.frm	
Descripción: Pantalla Mosaico Horizontal – Menú Ver			
			
FRECUENCIA DE USO: Según la necesidad del usuario.			
OBSERVACIONES:			





	ESCUELA SUPERIOR POLITÉCNICA DEL LITORAL	ESTÁNDAR DE PANTALLAS	Página 1 de 1
			Fecha de Elaboración: 09/12/2001
AUTOR: PROTCOM-ESPOL DESARROLLADORES: Karool Heredia Geovanny Vera		PROYECTO WEB SITE PARA BIENESTAR ESTUDIANTIL	ACTUALIZACIÓN DE SITIO WEB PARA BIENESTAR VERSIÓN 1.0
NOMBRE FÍSICO: swbe_m_beca.frm swbe_m_credito.frm		NOMBRE LÓGICO: swbe_m_beca.frm swbe_m_credito.frm	
Descripción: Pantalla Mosaico Vertical – Menú Ver			
			
FRECUENCIA DE USO: Según la necesidad del usuario.			
OBSERVACIONES:			

	ESCUELA SUPERIOR POLITÉCNICA DEL LITORAL	ESTÁNDAR DE PANTALLAS	Página 1 de 1
			Fecha de Elaboración: 09/12/2001
AUTOR: PROTCOM-ESPOL DESARROLLADORES: Karool Heredia Geovanny Vera		PROYECTO WEB SITE PARA BIENESTAR ESTUDIANTIL	ACTUALIZACIÓN DE SITIO WEB PARA BIENESTAR VERSIÓN 1.0
NOMBRE FÍSICO: swbe_m_beca.frm swbe_m_credito.frm		NOMBRE LÓGICO: swbe_m_beca.frm swbe_m_credito.frm	
Descripción: Pantalla Cascada – Menú Ver			
			
FRECUENCIA DE USO: Según la necesidad del usuario.			
OBSERVACIONES:			

	ESCUELA SUPERIOR POLITÉCNICA DEL LITORAL	ESTÁNDAR DE PANTALLAS	Página 1 de 1
			Fecha de Elaboración: 09/12/2001
AUTOR: PROTCOM-ESPOL DESARROLLADORES: Karool Heredia Geovanny Vera		PROYECTO WEB SITE PARA BIENESTAR ESTUDIANTIL	ACTUALIZACIÓN DE SITIO WEB PARA BIENESTAR VERSIÓN 1.0
NOMBRE FÍSICO: swbe_m_credito.frm		NOMBRE LÓGICO: swbe_m_credito.frm	
Descripción: Pantalla de Créditos – Menú Mantenimiento			
FRECUENCIA DE USO: Según la necesidad del usuario.			
OBSERVACIONES:			

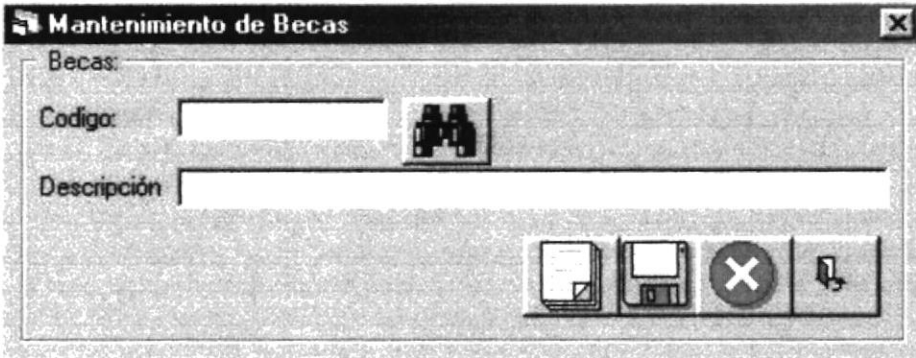



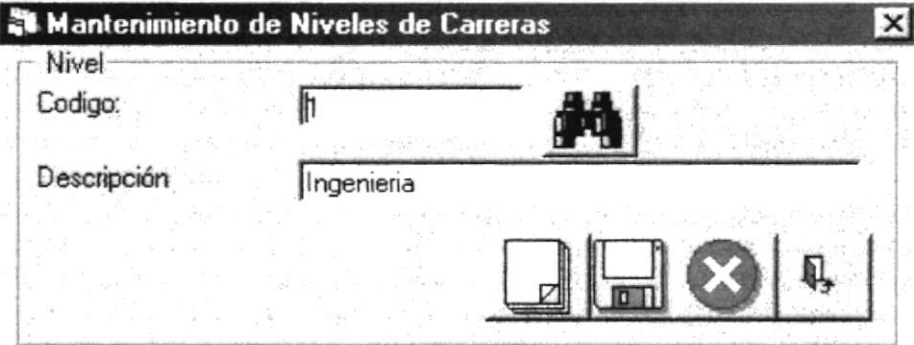

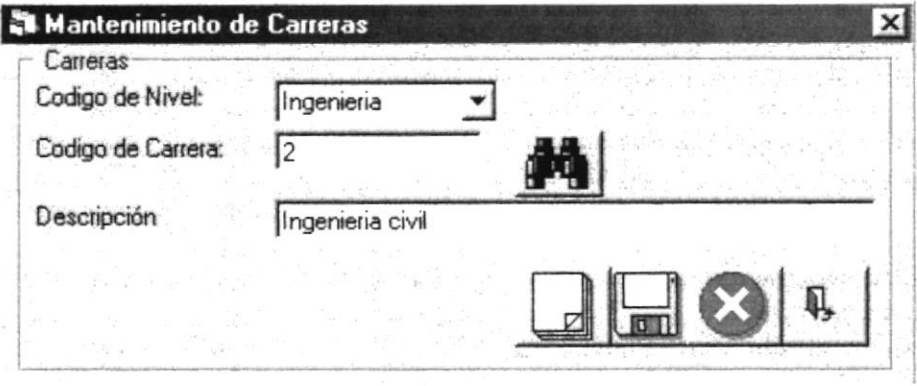

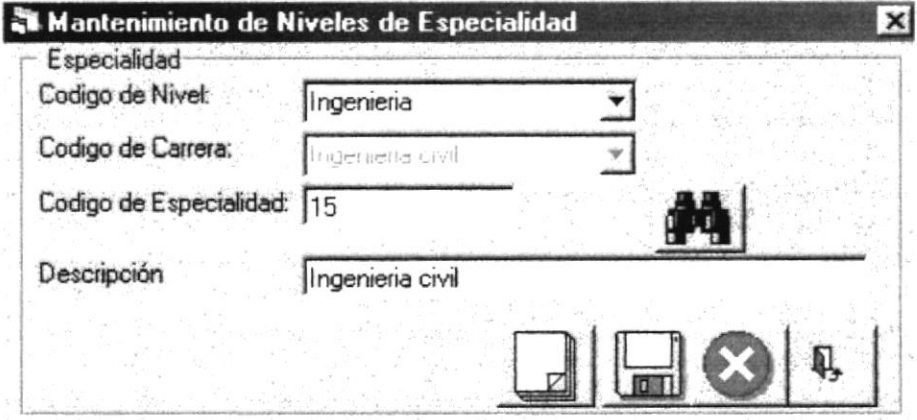
	ESCUELA SUPERIOR POLITÉCNICA DEL LITORAL	ESTÁNDAR DE PANTALLAS	Página 1 de 1
			Fecha de Elaboración: 09/12/2001
AUTOR: PROTCOM-ESPOL DESARROLLADORES: Karool Heredia Geovanny Vera		PROYECTO WEB SITE PARA BIENESTAR ESTUDIANTIL	ACTUALIZACIÓN DE SITIO WEB PARA BIENESTAR VERSIÓN 1.0
NOMBRE FÍSICO: swbe_m_beca.frm		NOMBRE LÓGICO: swbe_m_beca.frm	
Descripción: Pantalla de Becas – Menú Mantenimiento			
			
FRECUENCIA DE USO: Según la necesidad del usuario.			
OBSERVACIONES:			

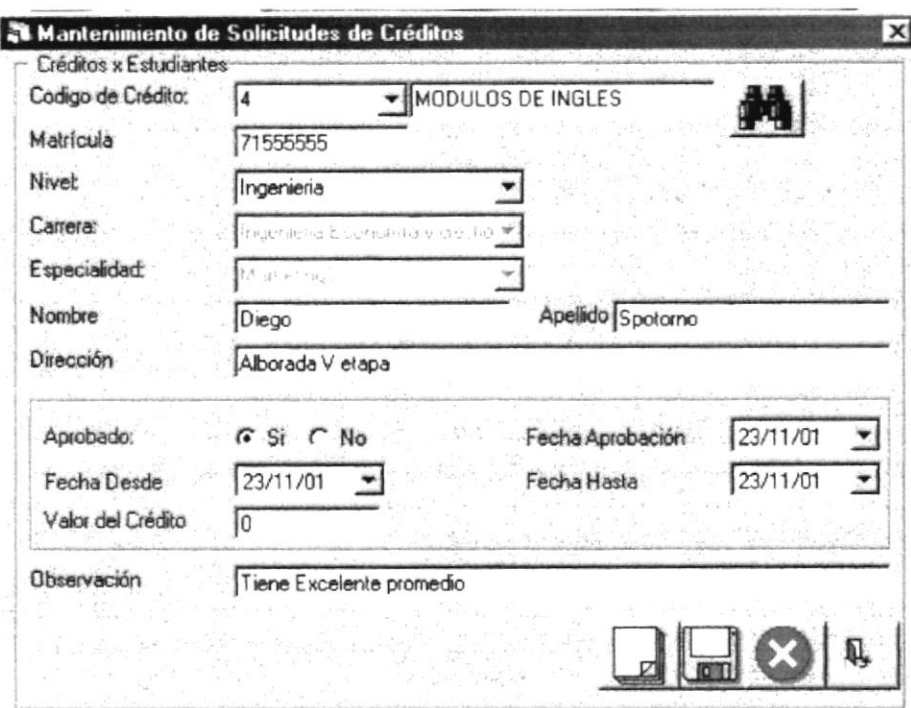
	ESCUELA SUPERIOR POLITÉCNICA DEL LITORAL	ESTÁNDAR DE PANTALLAS	Página 1 de 1
			Fecha de Elaboración: 09/12/2001
AUTOR: PROTCOM-ESPOL DESARROLLADORES: Karool Heredia Geovanny Vera		PROYECTO WEB SITE PARA BIENESTAR ESTUDIANTIL	ACTUALIZACIÓN DE SITIO WEB PARA BIENESTAR VERSIÓN 1.0
NOMBRE FÍSICO: swbe_m_nivel .frm		NOMBRE LÓGICO: swbe_m_nivel .frm	
Descripción: Pantalla de Nivel – Menú Mantenimiento			
			
FRECUENCIA DE USO: Según la necesidad del usuario.			
OBSERVACIONES:			

	ESCUELA SUPERIOR POLITÉCNICA DEL LITORAL	ESTÁNDAR DE PANTALLAS	Página 1 de 1
			Fecha de Elaboración: 09/12/2001
AUTOR: PROTCOM-ESPOL DESARROLLADORES: Karool Heredia Geovanny Vera	PROYECTO WEB SITE PARA BIENESTAR ESTUDIANTIL	ACTUALIZACIÓN DE SITIO WEB PARA BIENESTAR VERSIÓN 1.0	
NOMBRE FÍSICO: swbe_m_carreras.frm		NOMBRE LÓGICO: swbe_m_carreras.frm	
Descripción: Pantalla de Carreras – Menú Mantenimiento			
			
FRECUENCIA DE USO: Según la necesidad del usuario.			
OBSERVACIONES:			

	ESCUELA SUPERIOR POLITÉCNICA DEL LITORAL	ESTÁNDAR DE PANTALLAS	Página 1 de 1
			Fecha de Elaboración: 09/12/2001
AUTOR: PROTCOM-ESPOL DESARROLLADORES: Karool Heredia Geovanny Vera		PROYECTO WEB SITE PARA BIENESTAR ESTUDIANTIL	ACTUALIZACIÓN DE SITIO WEB PARA BIENESTAR VERSIÓN 1.0
NOMBRE FÍSICO: swbe_m_especialidad.frm		NOMBRE LÓGICO: swbe_m_especialidad.frm	
Descripción: Pantalla de Especialidad – Menú Mantenimiento			
			
FRECUENCIA DE USO: Según la necesidad del usuario.			
OBSERVACIONES:			

	ESCUELA SUPERIOR POLITÉCNICA DEL LITORAL	ESTÁNDAR DE PANTALLAS	Página 1 de 1
			Fecha de Elaboración: 09/12/2001
AUTOR: PROTCOM-ESPOL DESARROLLADORES: Karool Heredia Geovanny Vera		PROYECTO WEB SITE PARA BIENESTAR ESTUDIANTIL	ACTUALIZACIÓN DE SITIO WEB PARA BIENESTAR VERSIÓN 1.0
NOMBRE FÍSICO: swbe_m_crexestud.frm		NOMBRE LÓGICO: swbe_m_crexestud.frm	
Descripción: Pantalla de Solicitud de Créditos – Menú Mantenimiento			
			
FRECUENCIA DE USO: Según la necesidad del usuario.			
OBSERVACIONES:			

	ESCUELA SUPERIOR POLITÉCNICA DEL LITORAL	ESTÁNDAR DE PANTALLAS	Página 1 de 1
			Fecha de Elaboración: 09/12/2001
AUTOR: PROTCOM-ESPOL DESARROLLADORES: Karool Heredia Geovanny Vera		PROYECTO WEB SITE PARA BIENESTAR ESTUDIANTIL	
		ACTUALIZACIÓN DE SITIO WEB PARA BIENESTAR VERSIÓN 1.0	
NOMBRE FÍSICO: swbe_m_becaxestud.frm		NOMBRE LÓGICO: swbe_m_becaxestud.frm	
Descripción: Pantalla de solicitud de Becas – Menú Mantenimiento			
<div style="border: 1px solid black; padding: 10px;"> <p>Mantenimiento de Solicitudes de Becas X</p> <p>Becas x Estudiantes</p> <p>Código de Beca: <input type="text" value="2"/> <input style="margin-left: 20px;" type="text" value="EQUIDAD"/> </p> <p>Matrícula: <input type="text" value="199719782"/></p> <p>Nombre: <input type="text" value="MIVIANA ELIZABETH"/> Apellido: <input type="text" value="MESA CHAVEZ"/></p> <p>Nivel especialización: <input type="text" value="400"/> Teléfono: <input type="text" value="2232854"/></p> <p>Dirección: <input type="text" value="SAUCES 3"/></p> <p>Colegio de graduación: <input type="text" value="DOLORES SUCRE"/></p> <p>Nivel: <input type="text" value="Tecnologías"/></p> <p>Carrera: <input type="text" value="Ingeniería de Alimentos"/></p> <p>Especialidad: <input type="text" value="Ingeniería de Alimentos"/></p> <p>Observación: <input type="text" value="ESTUDIOSA"/></p> <hr/> <p>Aprobado: <input checked="" type="radio"/> Sí <input type="radio"/> No Fecha Aprobación: <input type="text" value="22/10/01"/></p> <p>Promedio General: <input type="text" value="6.7"/> Mat. Reg. Term. Act.: <input type="text" value="3"/></p> <p>Mat. Aprobadas: <input type="text" value="10"/> Factor P: <input type="text" value="12"/></p> <p>Mat. Reprobadas: <input type="text" value="5"/> Sancionado: <input type="radio"/> Sí <input checked="" type="radio"/> No</p> <p>Tareas Asignadas: <input type="radio"/> Sí <input checked="" type="radio"/> No Porcentaje Aprobado: <input type="text" value="5.6"/></p> <p style="text-align: right;">     </p> </div>			
FRECUENCIA DE USO: Según la necesidad del usuario.			
OBSERVACIONES:			

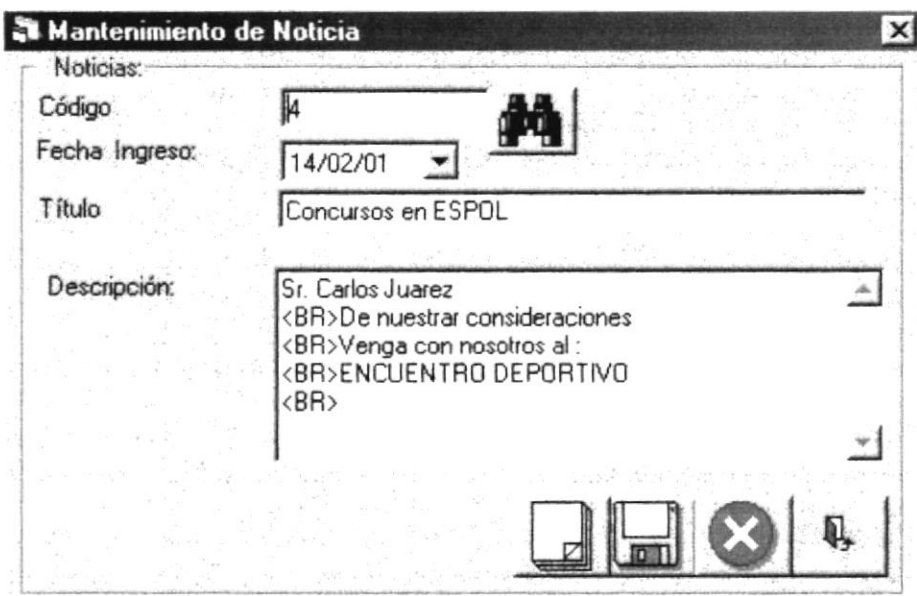
	ESCUELA SUPERIOR POLITÉCNICA DEL LITORAL	ESTÁNDAR DE PANTALLAS	Página 1 de 1
			Fecha de Elaboración: 09/12/2001
AUTOR: PROTCOM-ESPOL DESARROLLADORES: Karool Heredia Geovanny Vera		PROYECTO WEB SITE PARA BIENESTAR ESTUDIANTIL	ACTUALIZACIÓN DE SITIO WEB PARA BIENESTAR VERSIÓN 1.0
NOMBRE FÍSICO: swbe_m_noticia.frm		NOMBRE LÓGICO: swbe_m_noticia.frm	
Descripción: Pantalla Noticias – Menú Mantenimiento			
			
FRECUENCIA DE USO: Según la necesidad del usuario.			
OBSERVACIONES:			

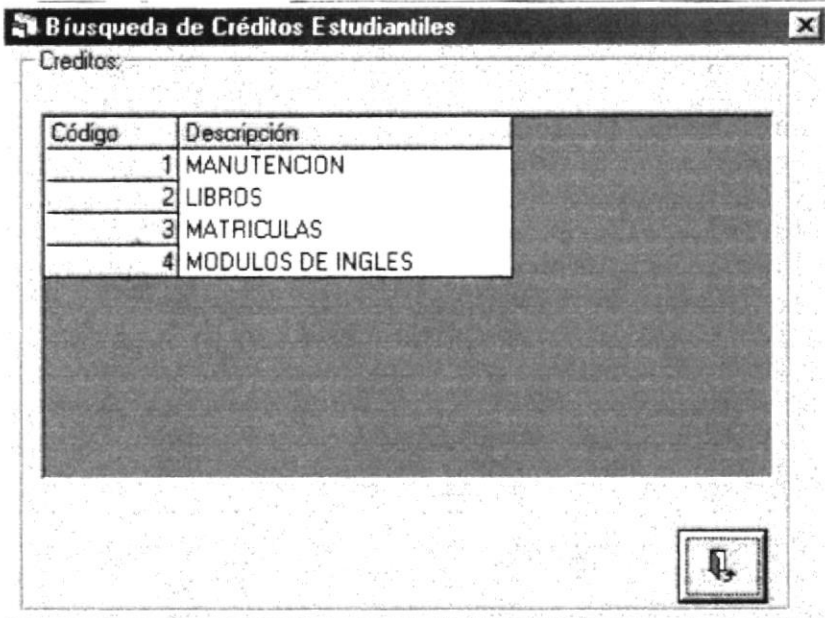
	ESCUELA SUPERIOR POLITÉCNICA DEL LITORAL	ESTÁNDAR DE PANTALLAS	Página 1 de 1
			Fecha de Elaboración: 09/12/2001
AUTOR: PROTCOM-ESPOL DESARROLLADORES: Karool Heredia Geovanny Vera		PROYECTO WEB SITE PARA BIENESTAR ESTUDIANTIL	ACTUALIZACIÓN DE SITIO WEB PARA BIENESTAR VERSIÓN 1.0
NOMBRE FÍSICO: swbe_c_busq_credito.frm		NOMBRE LÓGICO: swbe_c_busq_credito.frm	
Descripción: Pantalla Búsqueda de Créditos – Menú Mantenimiento			
			
FRECUENCIA DE USO: Según la necesidad del usuario.			
OBSERVACIONES:			



	ESCUELA SUPERIOR POLITÉCNICA DEL LITORAL	ESTÁNDAR DE PANTALLAS	Página 1 de 1
			Fecha de Elaboración: 09/12/2001
AUTOR: PROTCOM-ESPOL DESARROLLADORES: Karool Heredia Geovanny Vera		PROYECTO WEB SITE PARA BIENESTAR ESTUDIANTIL	ACTUALIZACIÓN DE SITIO WEB PARA BIENESTAR VERSIÓN 1.0
NOMBRE FÍSICO: swbe_c_busq_beca.frm		NOMBRE LÓGICO: swbe c busq beca.frm	
Descripción: Pantalla Búsqueda de Becas – Menú Mantenimiento			
FRECUENCIA DE USO: Según la necesidad del usuario.			
OBSERVACIONES:			



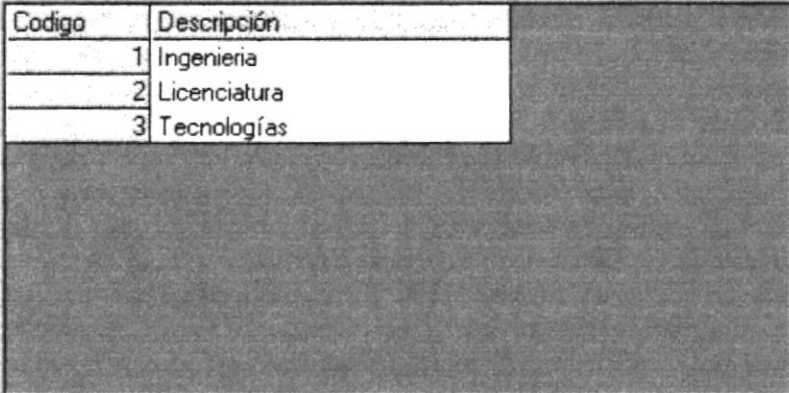

BICENTENARIO
CAMBIO
PENSA

	ESCUELA SUPERIOR POLITÉCNICA DEL LITORAL	ESTÁNDAR DE PANTALLAS	Página 1 de 1								
			Fecha de Elaboración: 09/12/2001								
AUTOR: PROTCOM-ESPOL DESARROLLADORES: Karool Heredia Geovanny Vera	PROYECTO WEB SITE PARA BIENESTAR ESTUDIANTIL	ACTUALIZACIÓN DE SITIO WEB PARA BIENESTAR VERSIÓN 1.0									
NOMBRE FÍSICO: swbe_c_busq_nivel.frm		NOMBRE LÓGICO: swbe c busq nivel.frm									
Descripción: Pantalla Búsqueda de Nivel – Menú Mantenimiento											
 <thead> <tr> <th>Codigo</th> <th>Descripción</th> </tr> </thead> <tbody> <tr> <td>1</td> <td>Ingenieria</td> </tr> <tr> <td>2</td> <td>Licenciatura</td> </tr> <tr> <td>3</td> <td>Tecnologías</td> </tr> </tbody>				Codigo	Descripción	1	Ingenieria	2	Licenciatura	3	Tecnologías
Codigo	Descripción										
1	Ingenieria										
2	Licenciatura										
3	Tecnologías										

| **FRECUENCIA DE USO:** Según la necesidad del usuario. | | | |
| **OBSERVACIONES:** | | | |

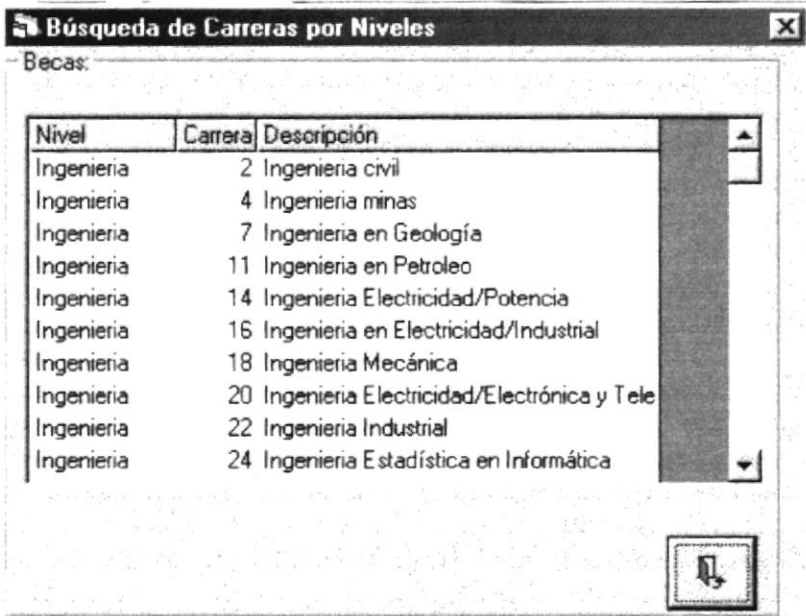

BIBLIOTECA
CAMPUS
PERAZO

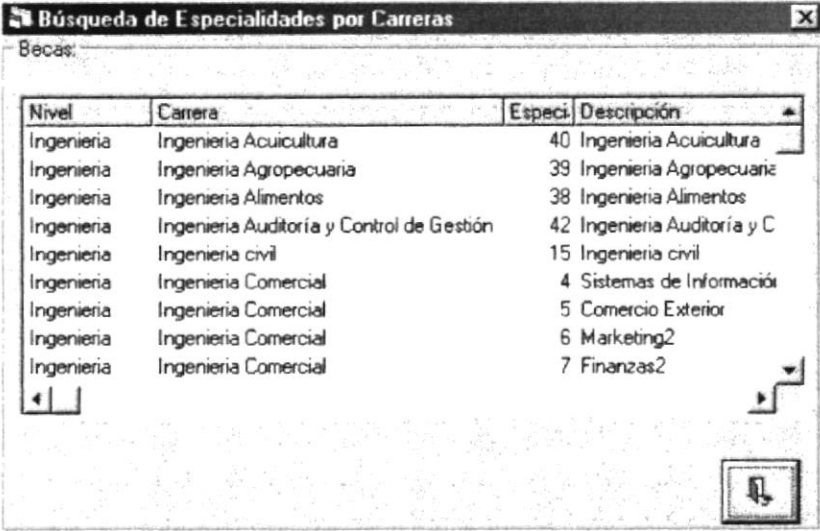
	ESCUELA SUPERIOR POLITÉCNICA DEL LITORAL	ESTÁNDAR DE PANTALLAS	Página 1 de 1
			Fecha de Elaboración: 09/12/2001
AUTOR: PROTCOM-ESPOL DESARROLLADORES: Karool Heredia Geovanny Vera		PROYECTO WEB SITE PARA BIENESTAR ESTUDIANTIL	ACTUALIZACIÓN DE SITIO WEB PARA BIENESTAR VERSIÓN 1.0
NOMBRE FÍSICO: swbe_c_busq_carrera frm		NOMBRE LÓGICO: swbe_c_busq_carrera frm	
Descripción: Pantalla Búsqueda de Carrera– Menú Mantenimiento			
			
FRECUENCIA DE USO: Según la necesidad del usuario.			
OBSERVACIONES:			

	ESCUELA SUPERIOR POLITÉCNICA DEL LITORAL	ESTÁNDAR DE PANTALLAS	Página 1 de 1
			Fecha de Elaboración: 09/12/2001
AUTOR: PROTCOM-ESPOL DESARROLLADORES: Karool Heredia Geovanny Vera		PROYECTO WEB SITE PARA BIENESTAR ESTUDIANTIL	ACTUALIZACIÓN DE SITIO WEB PARA BIENESTAR VERSIÓN 1.0
NOMBRE FÍSICO: swbe_c_busq_especialidad.frm		NOMBRE LÓGICO: swbe_c_busq_especialidad.frm	
Descripción: Pantalla Buscar Especialidad – Menú Mantenimiento			
			
FRECUENCIA DE USO: Según la necesidad del usuario.			
OBSERVACIONES:			

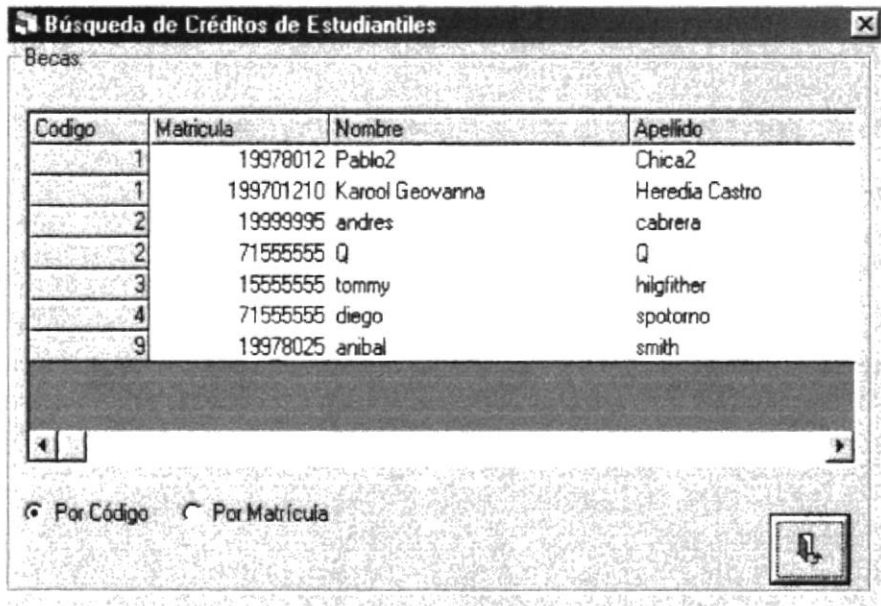

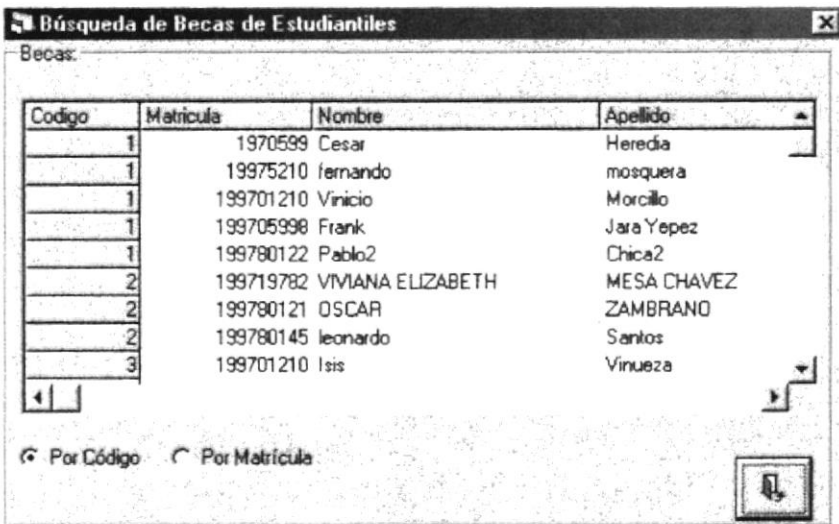
	ESCUELA SUPERIOR POLITÉCNICA DEL LITORAL	ESTÁNDAR DE PANTALLAS	Página 1 de 1
			Fecha de Elaboración: 09/12/2001
AUTOR: PROTCOM-ESPOL DESARROLLADORES: Karool Heredia Geovanny Vera		PROYECTO WEB SITE PARA BIENESTAR ESTUDIANTIL	ACTUALIZACIÓN DE SITIO WEB PARA BIENESTAR VERSIÓN 1.0
NOMBRE FÍSICO: swbe c busq crexestud.frm		NOMBRE LÓGICO: swbe c busq crexestud.frm	
Descripción: Pantalla Búsqueda de Solicitudes de Crédito – Menú Mantenimiento			
			
FRECUENCIA DE USO: Según la necesidad del usuario.			
OBSERVACIONES:			

	ESCUELA SUPERIOR POLITÉCNICA DEL LITORAL	ESTÁNDAR DE PANTALLAS	Página 1 de 1
			Fecha de Elaboración: 09/12/2001
AUTOR: PROTCOM-ESPOL DESARROLLADORES: Karool Heredia Geovanny Vera		PROYECTO WEB SITE PARA BIENESTAR ESTUDIANTIL	ACTUALIZACIÓN DE SITIO WEB PARA BIENESTAR VERSIÓN 1.0
NOMBRE FÍSICO: swbe_c_busq_becaxestud.frm		NOMBRE LÓGICO: swbe_c_busq_becaxestud.frm	
Descripción: Pantalla Búsqueda de Solicitudes de Beca – Menú Mantenimiento			
			
FRECUENCIA DE USO: Según la necesidad del usuario.			
OBSERVACIONES:			

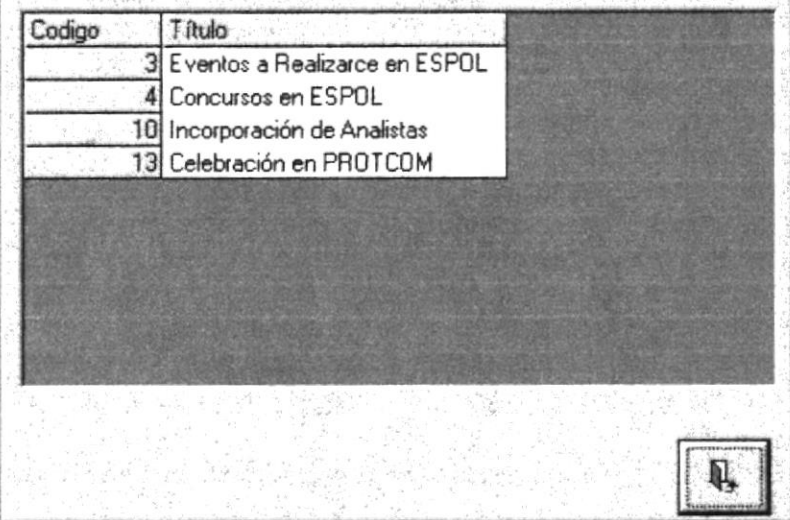
	ESCUELA SUPERIOR POLITÉCNICA DEL LITORAL	ESTÁNDAR DE PANTALLAS	Página 1 de 1										
			Fecha de Elaboración: 09/12/2001										
AUTOR: PROTCOM-ESPOL DESARROLLADORES: Karool Heredia Geovanny Vera		PROYECTO WEB SITE PARA BIENESTAR ESTUDIANTIL	ACTUALIZACIÓN DE SITIO WEB PARA BIENESTAR VERSIÓN 1.0										
NOMBRE FÍSICO: swbe_c_busq_noticia.frm.frm		NOMBRE LÓGICO: swbe_c_busq_noticia.frm.frm											
Descripción: Pantalla Búsqueda de Noticias – Menú Mantenimiento													
 <thead> <tr> <th>Codigo</th> <th>Título</th> </tr> </thead> <tbody> <tr> <td>3</td> <td>Eventos a Realizarse en ESPOL</td> </tr> <tr> <td>4</td> <td>Concursos en ESPOL</td> </tr> <tr> <td>10</td> <td>Incorporación de Analistas</td> </tr> <tr> <td>13</td> <td>Celebración en PROTCOM</td> </tr> </tbody>				Codigo	Título	3	Eventos a Realizarse en ESPOL	4	Concursos en ESPOL	10	Incorporación de Analistas	13	Celebración en PROTCOM
Codigo	Título												
3	Eventos a Realizarse en ESPOL												
4	Concursos en ESPOL												
10	Incorporación de Analistas												
13	Celebración en PROTCOM												

| **FRECUENCIA DE USO:** Según la necesidad del usuario. | | | |
| **OBSERVACIONES:** | | | |

ESPOL
JAMPA
RENA

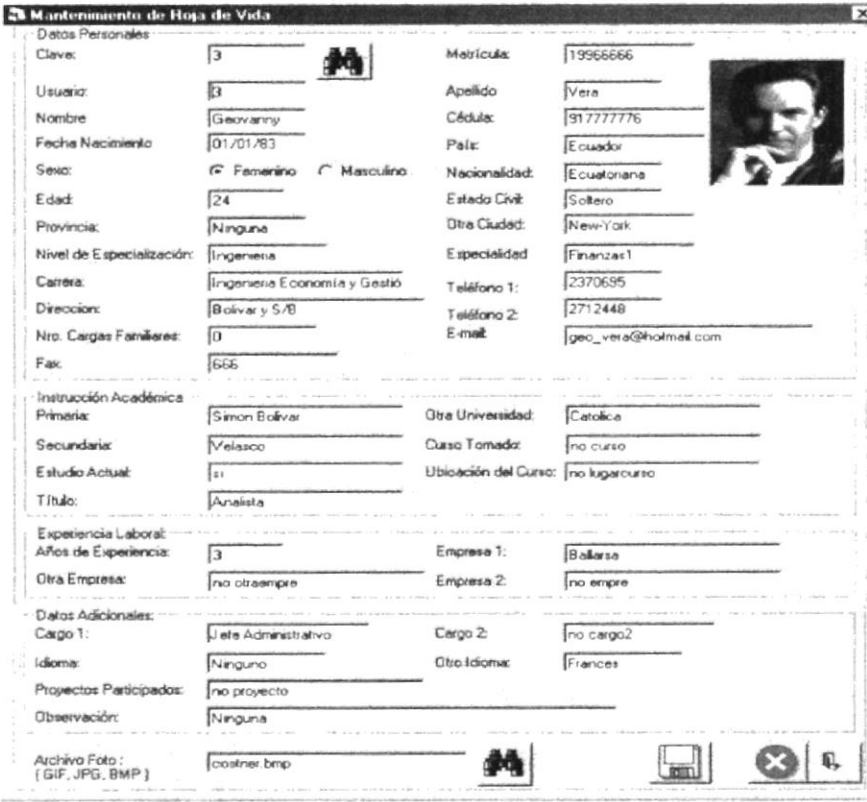
	ESCUELA SUPERIOR POLITÉCNICA DEL LITORAL	ESTÁNDAR DE PANTALLAS	Página 1 de 1
			Fecha de Elaboración: 09/12/2001
AUTOR: PROTCOM-ESPOL DESARROLLADORES: Karool Heredia Geovanny Vera		PROYECTO WEB SITE PARA BIENESTAR ESTUDIANTIL	ACTUALIZACIÓN DE SITIO WEB PARA BIENESTAR VERSIÓN 1.0
NOMBRE FÍSICO: swbe m hoja vida.frm		NOMBRE LÓGICO: swbe m hoja vida.frm	
Descripción: Pantalla Hoja de Vida – Menú Consultas			
 <p>Mantenimiento de Hoja de Vida</p> <p>Datos Personales: Clave: 3 Matrícula: 1966666 Usuario: 3 Apellido: Vera Nombre: Geovanny Cédula: 91777776 Fecha Nacimiento: 01/01/83 País: Ecuador Sexo: <input checked="" type="radio"/> Femenino <input type="radio"/> Masculino Nacionalidad: Ecuatoriana Edad: 24 Estado Civil: Soltero Provincia: Ninguna Otra Ciudad: New-York Nivel de Especialización: Ingeniería Especialidad: Finanzas1 Carrera: Ingeniería Economía y Gestión Teléfono 1: 2370695 Dirección: Bolívar y S/B Teléfono 2: 2712448 Nro. Cargas Familiares: 0 E-mail: geo_vera@hotmail.com Fax: 666</p> <p>Instrucción Académica: Primaria: Simon Bolívar Otra Universidad: Católica Secundaria: Velasco Curso Tomado: no curso Estudio Actual: si Ubicación del Curso: no lugarcurso Título: Analista</p> <p>Experiencia Laboral: Años de Experiencia: 3 Empresa 1: Bolsa Otra Empresa: no otraempe Empresa 2: no empre</p> <p>Datos Adicionales: Cargo 1: Jefe Administrativo Cargo 2: no cargo2 Idioma: Ninguno Otro Idioma: Francés Proyectos Participados: no proyecto Observación: Ninguna</p> <p>Archivo Foto: (GIF, JPG, BMP) costner.bmp</p>			
FRECUENCIA DE USO: Según la necesidad del usuario.			
OBSERVACIONES:			

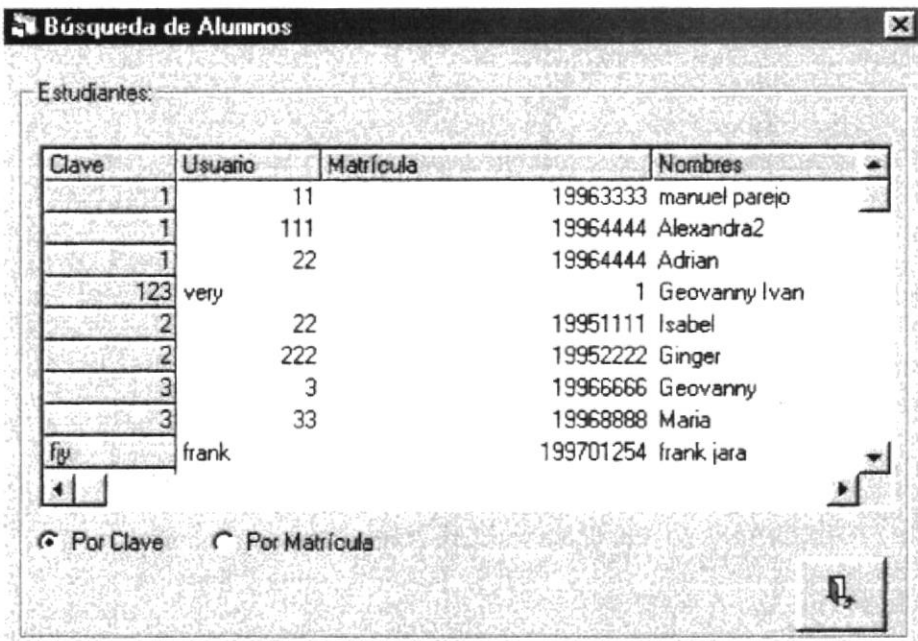
	ESCUELA SUPERIOR POLITÉCNICA DEL LITORAL	ESTÁNDAR DE PANTALLAS	Página 1 de 1
			Fecha de Elaboración: 09/12/2001
AUTOR: PROTCOM-ESPOL DESARROLLADORES: Karool Heredia Geovanny Vera		PROYECTO WEB SITE PARA BIENESTAR ESTUDIANTIL	ACTUALIZACIÓN DE SITIO WEB PARA BIENESTAR VERSIÓN 1.0
NOMBRE FÍSICO: swbe_c_busq_estudiantes.frm		NOMBRE LÓGICO: swbe_c_busq_estudiantes.frm	
Descripción: Pantalla Buscar Hoja de Vidas – Menú Consultas			
			
FRECUENCIA DE USO: Según la necesidad del usuario.			
OBSERVACIONES:			

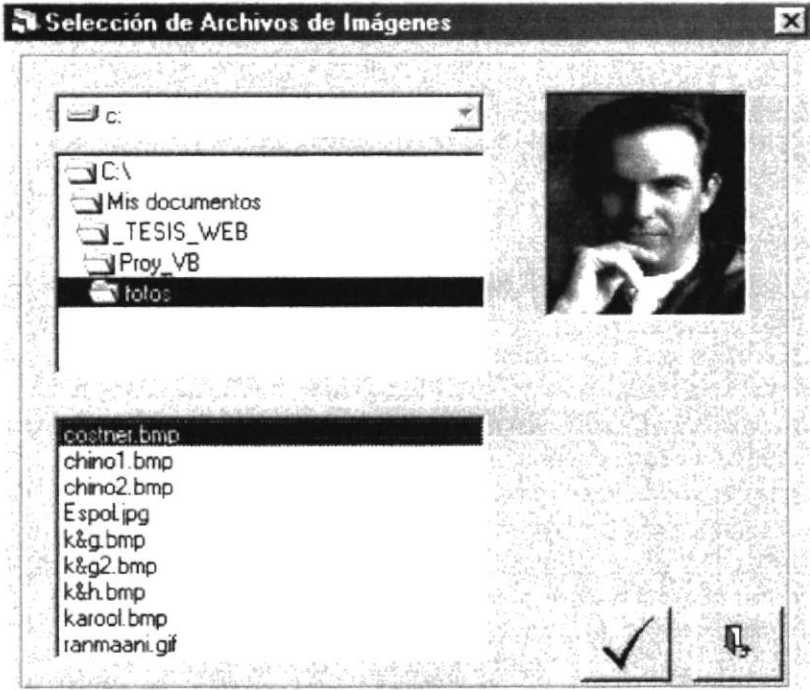
	ESCUELA SUPERIOR POLITÉCNICA DEL LITORAL	ESTÁNDAR DE PANTALLAS	Página 1 de 1
			Fecha de Elaboración: 09/12/2001
AUTOR: PROTCOM-ESPOL DESARROLLADORES: Karool Heredia Geovanny Vera		PROYECTO WEB SITE PARA BIENESTAR ESTUDIANTIL	ACTUALIZACIÓN DE SITIO WEB PARA BIENESTAR VERSIÓN 1.0
NOMBRE FÍSICO: swbe_c_busq_foto.frm		NOMBRE LÓGICO: swbe_c_busq_foto.frm	
Descripción: Pantalla Buscar Archivo de Foto – Menú Consultas			
			
FRECUENCIA DE USO: Según la necesidad del usuario.			
OBSERVACIONES:			

	ESCUELA SUPERIOR POLITÉCNICA DEL LITORAL	ESTÁNDAR DE PANTALLAS	Página 1 de 1
			Fecha de Elaboración: 09/12/2001
AUTOR: PROTCOM-ESPOL DESARROLLADORES: Karool Heredia Geovanny Vera		PROYECTO WEB SITE PARA BIENESTAR ESTUDIANTIL	ACTUALIZACIÓN DE SITIO WEB PARA BIENESTAR VERSIÓN 1.0
NOMBRE FÍSICO: swbe_m_perfiles.frm		NOMBRE LÓGICO: swbe_m_perfiles.frm	
Descripción: Pantalla Perfil de Empresa – Menú Consultas			
			
FRECUENCIA DE USO: Según la necesidad del usuario.			
OBSERVACIONES:			

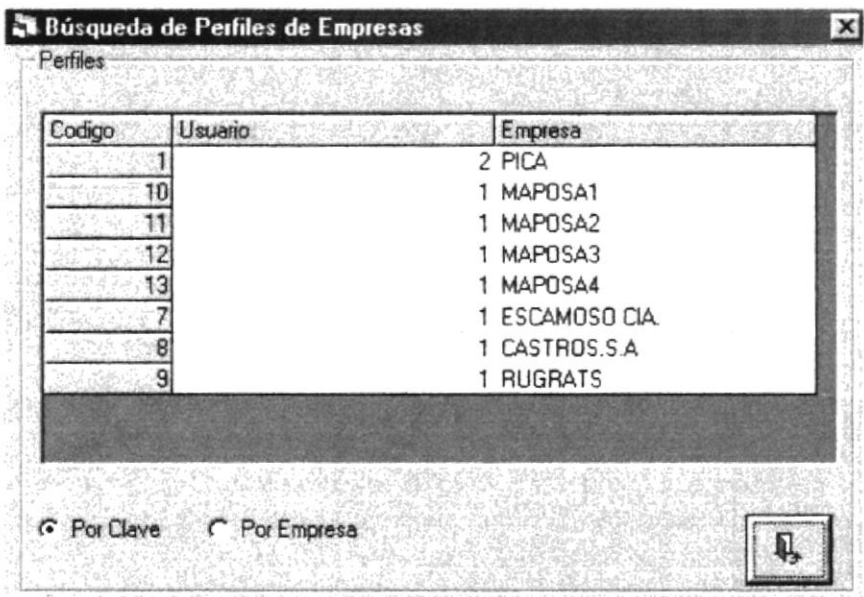
	ESCUELA SUPERIOR POLITÉCNICA DEL LITORAL	ESTÁNDAR DE PANTALLAS	Página 1 de 1
			Fecha de Elaboración: 09/12/2001
AUTOR: PROTCOM-ESPOL DESARROLLADORES: Karool Heredia Geovanny Vera		PROYECTO WEB SITE PARA BIENESTAR ESTUDIANTIL	ACTUALIZACIÓN DE SITIO WEB PARA BIENESTAR VERSIÓN 1.0
NOMBRE FÍSICO: swbe c busq perfil.frm		NOMBRE LÓGICO: swbe c busq perfil.frm	
Descripción: Pantalla Buscar Perfiles de empresas – Menú Consultas			
			
FRECUENCIA DE USO: Según la necesidad del usuario.			
OBSERVACIONES:			

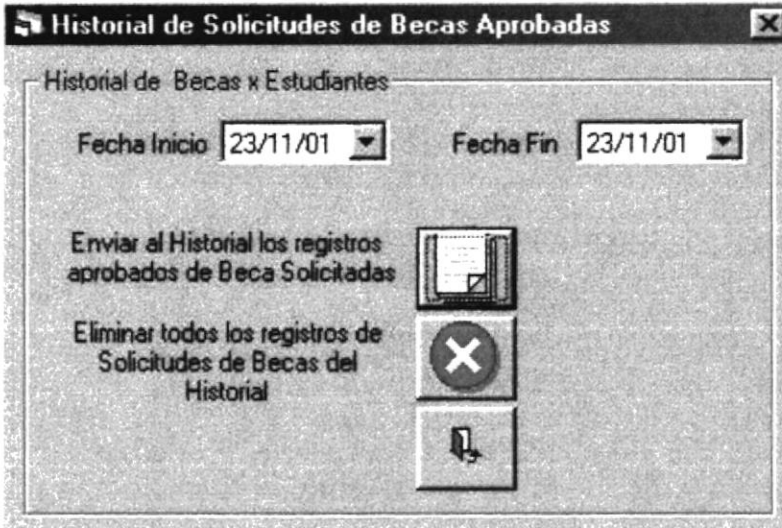
	ESCUELA SUPERIOR POLITÉCNICA DEL LITORAL	ESTÁNDAR DE PANTALLAS	Página 1 de 1
			Fecha de Elaboración: 09/12/2001
AUTOR: PROTCOM-ESPOL DESARROLLADORES: Karool Heredia Geovanny Vera		PROYECTO WEB SITE PARA BIENESTAR ESTUDIANTIL	ACTUALIZACIÓN DE SITIO WEB PARA BIENESTAR VERSIÓN 1.0
NOMBRE FÍSICO: swbe_h_becaxestud.frm		NOMBRE LÓGICO: swbe_h_becaxestud.frm	
Descripción: Pantalla Historial Becas – Menú Procesos			
			
FRECUENCIA DE USO: Según la necesidad del usuario.			
OBSERVACIONES:			

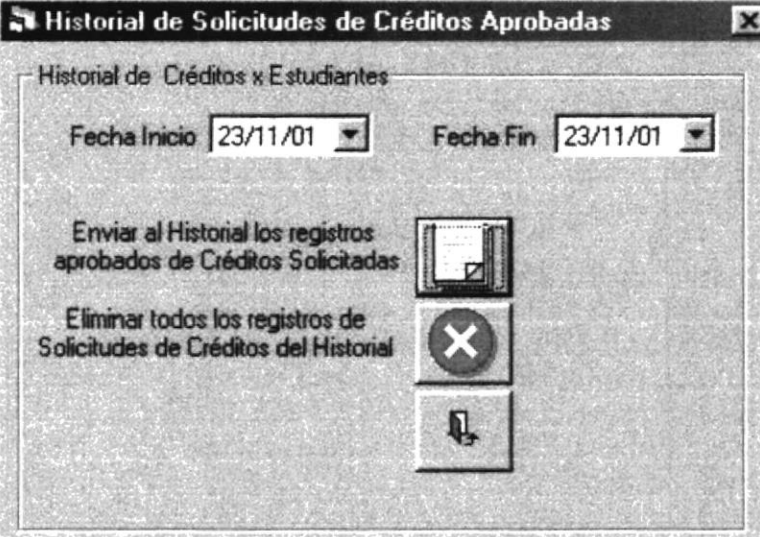
	ESCUELA SUPERIOR POLITÉCNICA DEL LITORAL	ESTÁNDAR DE PANTALLAS	Página 1 de 1
			Fecha de Elaboración: 09/12/2001
AUTOR: PROTCOM-ESPOL DESARROLLADORES: Karool Heredia Geovanny Vera		PROYECTO WEB SITE PARA BIENESTAR ESTUDIANTIL	ACTUALIZACIÓN DE SITIO WEB PARA BIENESTAR VERSIÓN 1.0
NOMBRE FÍSICO: swbe h crexestud.frm		NOMBRE LÓGICO: swbe h crexestud.frm	
Descripción: Pantalla Historial Créditos – Menú Procesos			
			
FRECUENCIA DE USO: Según la necesidad del usuario.			
OBSERVACIONES:			

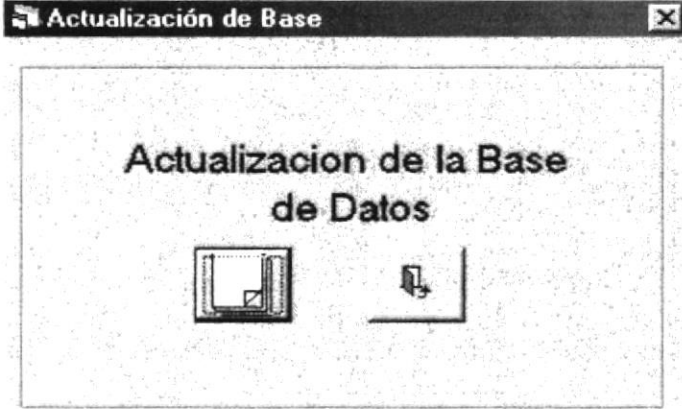

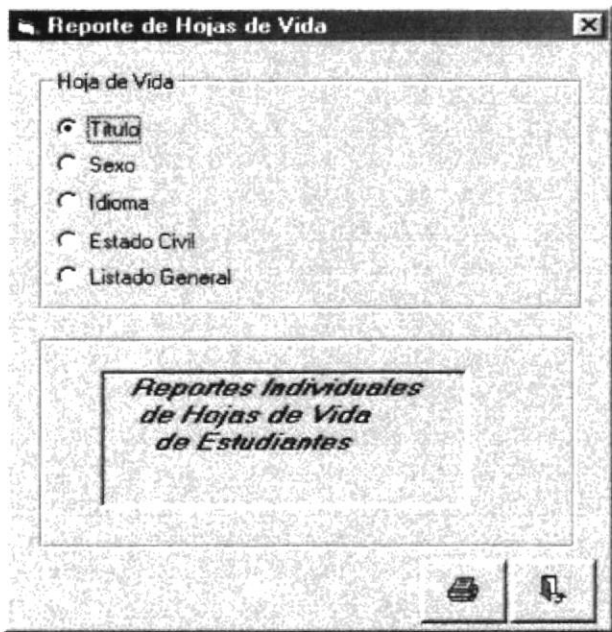
	ESCUELA SUPERIOR POLITÉCNICA DEL LITORAL	ESTÁNDAR DE PANTALLAS	Página 1 de 1
			Fecha de Elaboración: 09/12/2001
AUTOR: PROTCOM-ESPOL DESARROLLADORES: Karool Heredia Geovanny Vera	PROYECTO WEB SITE PARA BIENESTAR ESTUDIANTIL	ACTUALIZACIÓN DE SITIO WEB PARA BIENESTAR VERSIÓN 1.0	
NOMBRE FÍSICO: swbe h actualizacion.frm		NOMBRE LÓGICO: swbe h actualizacion.frm	
Descripción: Pantalla Actualizar Base de Datos – Menú Procesos			
			
FRECUENCIA DE USO: Según la necesidad del usuario.			
OBSERVACIONES:			

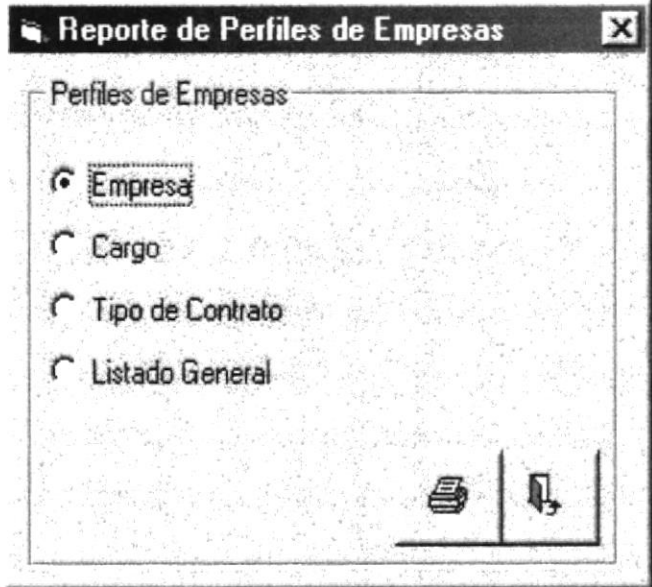
	ESCUELA SUPERIOR POLITÉCNICA DEL LITORAL	ESTÁNDAR DE PANTALLAS	Página 1 de 1
			Fecha de Elaboración: 09/12/2001
AUTOR: PROTCOM-ESPOL DESARROLLADORES: Karool Heredia Geovanny Vera		PROYECTO WEB SITE PARA BIENESTAR ESTUDIANTIL	ACTUALIZACIÓN DE SITIO WEB PARA BIENESTAR VERSIÓN 1.0
NOMBRE FÍSICO: swbe_r_hoja_vida.frm		NOMBRE LÓGICO: swbe_r_hoja_vida.frm	
Descripción: Pantalla Selección de Reporte de Hojas de Vida – Menú Reportes			
			
FRECUENCIA DE USO: Según la necesidad del usuario.			
OBSERVACIONES:			

	ESCUELA SUPERIOR POLITÉCNICA DEL LITORAL	ESTÁNDAR DE PANTALLAS	Página 1 de 1
			Fecha de Elaboración: 09/12/2001
AUTOR: PROTCOM-ESPOL DESARROLLADORES: Karool Heredia Geovanny Vera	PROYECTO WEB SITE PARA BIENESTAR ESTUDIANTIL	ACTUALIZACIÓN DE SITIO WEB PARA BIENESTAR VERSIÓN 1.0	
NOMBRE FÍSICO: swbe_r_perfil.frm		NOMBRE LÓGICO: swbe_r_perfil.frm	
Descripción: Pantalla Selección de Reporte de Perfiles de Empresas – Menú Reportes			
			
FRECUENCIA DE USO: Según la necesidad del usuario.			
OBSERVACIONES:			

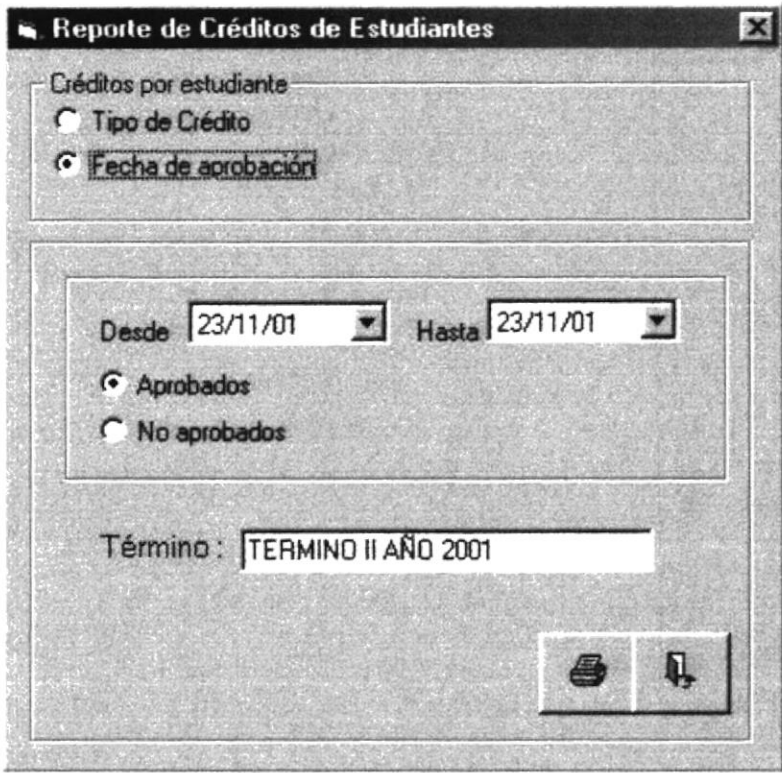
	ESCUELA SUPERIOR POLITÉCNICA DEL LITORAL	ESTÁNDAR DE PANTALLAS	Página 1 de 1
			Fecha de Elaboración: 09/12/2001
AUTOR: PROTCOM-ESPOL DESARROLLADORES: Karool Heredia Geovanny Vera	PROYECTO WEB SITE PARA BIENESTAR ESTUDIANTIL	ACTUALIZACIÓN DE SITIO WEB PARA BIENESTAR VERSIÓN 1.0	
NOMBRE FÍSICO: swbe r creditoxestudiante.frm		NOMBRE LÓGICO: swbe r creditoxestudiante.frm	
Descripción: Pantalla de Selección de Reporte de Solicitudes de Créditos – Menú Reportes			
			
FRECUENCIA DE USO: Según la necesidad del usuario.			
OBSERVACIONES:			

	ESCUELA SUPERIOR POLITÉCNICA DEL LITORAL	ESTÁNDAR DE PANTALLAS	Página 1 de 1
			Fecha de Elaboración: 09/12/2001
AUTOR: PROTCOM-ESPOL DESARROLLADORES: Karool Heredia Geovanny Vera		PROYECTO WEB SITE PARA BIENESTAR ESTUDIANTIL	ACTUALIZACIÓN DE SITIO WEB PARA BIENESTAR VERSIÓN 1.0
NOMBRE FÍSICO: swbe r creditoxestudiante.frm		NOMBRE LÓGICO: swbe r creditoxestudiante.frm	
Descripción: Pantalla de Solicitudes de Créditos por Fecha Aprobación – Menú Reportes			
			
FRECUENCIA DE USO: Según la necesidad del usuario.			
OBSERVACIONES:			

	ESCUELA SUPERIOR POLITÉCNICA DEL LITORAL	ESTÁNDAR DE PANTALLAS	Página 1 de 1
			Fecha de Elaboración: 09/12/2001
AUTOR: PROTCOM-ESPOL DESARROLLADORES: Karool Heredia Geovanny Vera		PROYECTO WEB SITE PARA BIENESTAR ESTUDIANTIL	ACTUALIZACIÓN DE SITIO WEB PARA BIENESTAR VERSIÓN 1.0
NOMBRE FÍSICO: swbe_r_becaxestudiante.frm		NOMBRE LÓGICO: swbe_r_becaxestudiante.frm	
Descripción: Pantalla de Selección de Reporte de Solicitudes de Becas- Menú Reportes			
			
FRECUENCIA DE USO: Según la necesidad del usuario.			
OBSERVACIONES:			

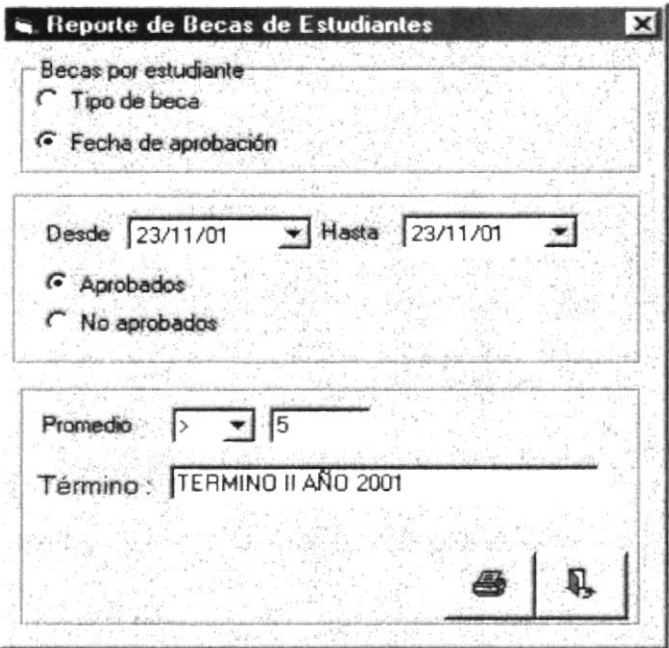

	ESCUELA SUPERIOR POLITÉCNICA DEL LITORAL	ESTÁNDAR DE PANTALLAS	Página 1 de 1
			Fecha de Elaboración: 09/12/2001
AUTOR: PROTCOM-ESPOL DESARROLLADORES: Karool Heredia Geovanny Vera	PROYECTO WEB SITE PARA BIENESTAR ESTUDIANTIL	ACTUALIZACIÓN DE SITIO WEB PARA BIENESTAR VERSIÓN 1.0	
NOMBRE FÍSICO: swbe_r becaxestudiante.frm	NOMBRE LÓGICO: swbe_r becaxestudiante.frm		
Descripción: Pantalla de Solicitudes de Becas por Fecha Aprobación – Menú Reportes			
			
FRECUENCIA DE USO: Según la necesidad del usuario.			
OBSERVACIONES:			

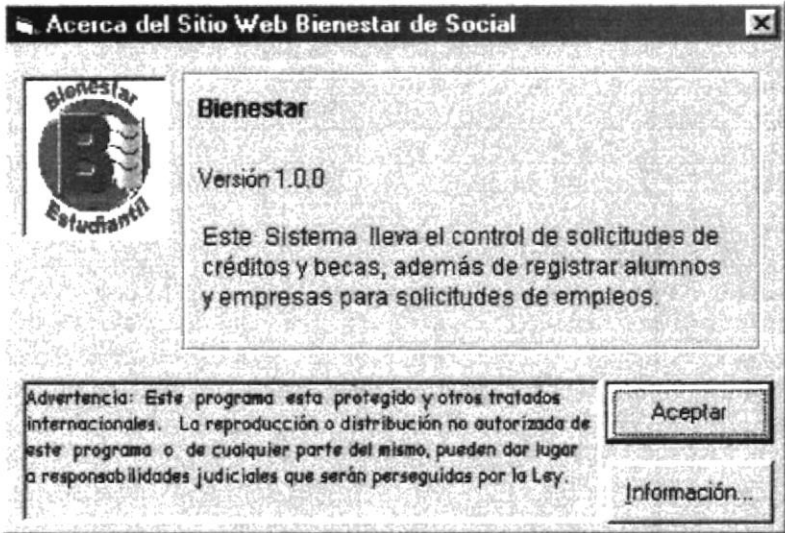

	ESCUELA SUPERIOR POLITÉCNICA DEL LITORAL	ESTÁNDAR DE PANTALLAS	Página 1 de 1
			Fecha de Elaboración: 09/12/2001
AUTOR: PROTCOM-ESPOL DESARROLLADORES: Karool Heredia Geovanny Vera		PROYECTO WEB SITE PARA BIENESTAR ESTUDIANTIL	ACTUALIZACIÓN DE SITIO WEB PARA BIENESTAR VERSIÓN 1.0
NOMBRE FÍSICO: swbe a ayuda.frm		NOMBRE LÓGICO: swbe a ayuda.frm	
Descripción: Pantalla de Ayuda – Menú Ayuda			
			
FRECUENCIA DE USO: Según la necesidad del usuario.			
OBSERVACIONES:			

Capítulo

12

Diseño de Salidas

En este capítulo, se presenta el diseño de los reportes de la Administración de Páginas Web.

Al final de este capítulo Usted podrá identificar los reportes utilizados en el sistema de actualización.

12. DISEÑO DE SALIDAS

12.1 DISEÑO DE REPORTES

	ESCUELA SUPERIOR POLITÉCNICA DEL LITORAL	ESTÁNDAR DE REPORTES		Página 1 de 1			
				Fecha de Elaboración: 05/12/2001			
AUTOR: PROTCOM-ESPOL DESARROLLADORES: Karool Heredia Geovanny Vera		PROYECTO WEB SITE PARA BIENESTAR ESTUDIANTIL		ADMINISTRACIÓN DE WEB SITE PARA BIENESTAR ESTUDIANTIL VERSIÓN 1.0			
DESCRIPCIÓN: Reporte de Hojas de Vida por Titulo				NOMBRE DEL REPORTE swbe_1000			
LOGO BIENESTAR				LOGO ESPOL			
-----X(30) NOMBRE DEL DEPARTAMENTO----- -----X(50) NOMBRE DE UNIVERSIDAD----- -----X(50) TITULO DE REPORTE-----							
Fecha: DD/MM/AAAA Hora: --@hora-- Pág.: 99							
Titulo: ----X(30) ----							
Matrícula	Nombre	Apellido	Dirección	Teléfono	Carrera	Especialidad	E-mail
-99999999-	----X(60) ----	----X(60) ----	----X(60) ----	-99999999-	----X(50) ----	----X(60) ----	----X(60) ----
Total por Titulo: -99999999-							
OBSERVACIONES:							

	ESCUELA SUPERIOR POLITÉCNICA DEL LITORAL	ESTÁNDAR DE REPORTE	Página 1 de 1				
			Fecha de Elaboración: 05/12/2001				
AUTOR: PROTCOM-ESPOL DESARROLLADORES: Karool Heredia Geovanny Vera		PROYECTO WEB SITE PARA BIENESTAR ESTUDIANTIL		ADMINISTRACIÓN DE WEB SITE PARA BIENESTAR ESTUDIANTIL VERSIÓN 1.0			
DESCRIPCIÓN: Reporte de Hojas de Vida por Sexo				NOMBRE DEL REPORTE swbe 1100			
LOGO BIENESTAR				LOGO ESPOL			
-----X(30) NOMBRE DEL DEPARTAMENTO----- -----X(50) NOMBRE DE UNIVERSIDAD----- -----X(50) TITULO DE REPORTE-----							Fecha: DD/MM/AAAA Hora: --@hora-- Pág.: 99
Sexo: ----X(30) ----							
Matricula	Nombre	Apellido	Dirección	Teléfono	Carrera	Especialidad	E-mail
999999999-	----X(60) ----	----X(60) ----	----X(60) ----	999999999-	----X(50) ----	----X(60) ----	----X(60) ----
↓	↓	↓	↓	↓	↓	↓	↓
Total por Sexo: 999999999-							
OBSERVACIONES:							

	ESCUELA SUPERIOR POLITÉCNICA DEL LITORAL	ESTÁNDAR DE REPORTE	Página 1 de 1				
			Fecha de Elaboración: 05/12/2001				
AUTOR: PROTCOM-ESPOL DESARROLLADORES: Karool Heredia Geovanny Vera		PROYECTO WEB SITE PARA BIENESTAR ESTUDIANTIL		ADMINISTRACIÓN DE WEB SITE PARA BIENESTAR ESTUDIANTIL VERSIÓN 1.0			
DESCRIPCIÓN: Reporte de Hojas de Vida por Todos los idiomas				NOMBRE DEL REPORTE swbe_1200			
LOGO BIENESTAR				LOGO ESPOL			
-----X(30) NOMBRE DEL DEPARTAMENTO----- -----X(50) NOMBRE DE UNIVERSIDAD----- -----X(50) TITULO DE REPORTE-----							Fecha: DD/MM/AAAA Hora: --@hora-- Pág.: 99
Código: -999- Idioma: ----X(30) ----							
Matrícula	Nombre	Apellido	Dirección	Teléfono	Nacionalidad	Carrera	Especialidad
-999999999-	----X(60) ----	----X(60) ----	----X(60) ----	-999999999-	----X(50) ----	----X(60) ----	----X(60) ----
↓	↓	↓	↓	↓	↓	↓	↓
Total por Idioma: -999999999- Total General: -999999999-							
OBSERVACIONES:							



	ESCUELA SUPERIOR POLITÉCNICA DEL LITORAL	ESTÁNDAR DE REPORTES	Página 1 de 1				
			Fecha de Elaboración: 05/12/2001				
AUTOR: PROTCOM-ESPOL DESARROLLADORES: Karool Heredia Geovanny Vera		PROYECTO WEB SITE PARA BIENESTAR ESTUDIANTIL		ADMINISTRACIÓN DE WEB SITE PARA BIENESTAR ESTUDIANTIL VERSIÓN 1.0			
DESCRIPCIÓN: Reporte de Hojas de Vida por idioma en específico				NOMBRE DEL REPORTE swbe_1300			
LOGO BIENESTAR			LOGO ESPOL				
-----X(30) NOMBRE DEL DEPARTAMENTO----- -----X(50) NOMBRE DE UNIVERSIDAD----- -----X(50) TITULO DE REPORTE-----							Fecha: DD/MM/AAAA Hora: --@hora-- Pág.: 99
Código: -999- Idioma: -----X(30)-----							
Matricula	Nombre	Apellido	Dirección	Teléfono	Nacionalidad	Carrera	Especialidad
-999999999-	-----X(60)-----	-----X(60)-----	-----X(60)-----	-999999999-	-----X(50)-----	-----X(60)-----	-----X(60)-----
↓	↓	↓	↓	↓	↓	↓	↓
Total por Idioma: -999999999- Total General: -999999999-							
OBSERVACIONES:							



	ESCUELA SUPERIOR POLITÉCNICA DEL LITORAL	ESTÁNDAR DE REPORTE	Página 1 de 1				
			Fecha de Elaboración: 05/12/2001				
AUTOR: PROTCOM-ESPOL DESARROLLADORES: Karool Heredia Geovanny Vera		PROYECTO WEB SITE PARA BIENESTAR ESTUDIANTIL		ADMINISTRACIÓN DE WEB SITE PARA BIENESTAR ESTUDIANTIL VERSIÓN 1.0			
DESCRIPCIÓN: Reporte de Hojas de Vida por todos los estado civil				NOMBRE DEL REPORTE swbe_1400			
LOGO BIENESTAR				LOGO ESPOL			
-----X(30) NOMBRE DEL DEPARTAMENTO----- -----X(50) NOMBRE DE UNIVERSIDAD----- -----X(50) TITULO DE REPORTE-----							Fecha: DD/MM/AAAA Hora: --@hora-- Pág.: 99
Código: -999-		Estado Civil: -----X(30)-----					
Matricula	Nombre	Apellido	Dirección	Teléfono	Carrera	Especialidad	E-Mail
-999999999-	-----X(60)-----	-----X(60)-----	-----X(60)-----	-999999999-	-----X(50)-----	-----X(60)-----	-----X(60)-----
↓	↓	↓	↓	↓	↓	↓	↓
Total por Estado Civil: -999999999-		Total General: -999999999-					
OBSERVACIONES:							

	ESCUELA SUPERIOR POLITÉCNICA DEL LITORAL	ESTÁNDAR DE REPORTES	Página 1 de 1				
			Fecha de Elaboración: 05/12/2001				
AUTOR: PROTCOM-ESPOL DESARROLLADORES: Karool Heredia Geovanny Vera		PROYECTO WEB SITE PARA BIENESTAR ESTUDIANTIL		ADMINISTRACIÓN DE WEB SITE PARA BIENESTAR ESTUDIANTIL VERSIÓN 1.0			
DESCRIPCIÓN: Reporte de Hojas de Vida por estado civil específico				NOMBRE DEL REPORTE swbe_1500			
LOGO BIENESTAR				LOGO ESPOL			
-----X(30) NOMBRE DEL DEPARTAMENTO----- -----X(50) NOMBRE DE UNIVERSIDAD----- -----X(50) TITULO DE REPORTE-----							Fecha: DD/MM/AAAA Hora: --@hora-- Pág.: 99
Código: -999- Estado Civil: ----X(30) ----							
Matrícula	Nombre	Apellido	Dirección	Teléfono	Carrera	Especialidad	E-Mail
-999999999-	----X(60) ----	----X(60) ----	----X(60) ----	-999999999-	----X(50) ----	----X(60) ----	----X(60) ----
↓	↓	↓	↓	↓	↓	↓	↓
Total por Estado Civil: -999999999- Total General: -999999999-							
OBSERVACIONES:							











	ESCUELA SUPERIOR POLITÉCNICA DEL LITORAL	ESTÁNDAR DE REPORTE	Página 1 de 1					
			Fecha de Elaboración: 05/12/2001					
AUTOR: PROTCOM-ESPOL DESARROLLADORES: Karool Heredia Geovanny Vera		PROYECTO WEB SITE PARA BIENESTAR ESTUDIANTIL		ADMINISTRACIÓN DE WEB SITE PARA BIENESTAR ESTUDIANTIL VERSIÓN 1.0				
DESCRIPCIÓN: Reporte de Listado de Hojas de Vida				NOMBRE DEL REPORTE swbe_1600				
LOGO BIENESTAR				LOGO ESPOL				
-----X(30) NOMBRE DEL DEPARTAMENTO----- -----X(50) NOMBRE DE UNIVERSIDAD----- -----X(50) TITULO DE REPORTE-----								Fecha: DD/MM/AAAA Hora: --@hora-- Pág.: 99
Matrícula	Nombre	Apellido	Dirección	Teléfono	Estado Civil	Carrera	Especialidad	Título
-999999999-	----X(60) ----	----X(60) ----	----X(60) ----	-999999999-	----X(50) ----	----X(60) ----	----X(60) ----	-X(60) -
↓	↓	↓	↓	↓	↓	↓	↓	↓
Total General de Alumnos:		-999999999-						
OBSERVACIONES:								

	ESCUELA SUPERIOR POLITÉCNICA DEL LITORAL	ESTÁNDAR DE REPORTES	Página 1 de 1				
			Fecha de Elaboración: 05/12/2001				
AUTOR: PROTCOM-ESPOL DESARROLLADORES: Karool Heredia Geovanny Vera		PROYECTO WEB SITE PARA BIENESTAR ESTUDIANTIL		ADMINISTRACIÓN DE WEB SITE PARA BIENESTAR ESTUDIANTIL VERSIÓN 1.0			
DESCRIPCIÓN: Reporte de Perfil de empresas por nombre de empresa				NOMBRE DEL REPORTE swbe_1700			
LOGO BIENESTAR			LOGO ESPOL				
-----X(30) NOMBRE DEL DEPARTAMENTO----- -----X(50) NOMBRE DE UNIVERSIDAD----- -----X(50) TITULO DE REPORTE-----							Fecha: DD/MM/AAAA Hora: --@hora-- Pág.: 99
Empresa: -----X(50) -----							
Cargo	Dirección	Teléfono	E-mail	Num. Personas	País	Contrato	Especialidad
--X(60) -	-----X(60) -----	99999999-	-----X(60) -----	999-	-----X(50) -----	-----X(60) -----	-----X(60) -----
↓	↓	↓	↓	↓	↓	↓	↓
Total por Empresa:		-999999999-					
Total General:		-999999999-					
OBSERVACIONES:							



	ESCUELA SUPERIOR POLITÉCNICA DEL LITORAL	ESTÁNDAR DE REPORTES	Página 1 de 1				
			Fecha de Elaboración: 05/12/2001				
AUTOR: PROTCOM-ESPOL DESARROLLADORES: Karool Heredia Geovanny Vera		PROYECTO WEB SITE PARA BIENESTAR ESTUDIANTIL		ADMINISTRACIÓN DE WEB SITE PARA BIENESTAR ESTUDIANTIL VERSIÓN 1.0			
DESCRIPCIÓN: Reporte de Perfil de empresas por cargo				NOMBRE DEL REPORTE swbe_1800			
LOGO BIENESTAR				LOGO ESPOL			
-----X(30) NOMBRE DEL DEPARTAMENTO----- -----X(50) NOMBRE DE UNIVERSIDAD----- -----X(50) TITULO DE REPORTE-----							
Fecha: DD/MM/AAAA Hora: --@hora-- Pág : 99							
Cargo: -----X(50) -----							
Empresa --X(60) -	Dirección -----X(60) -----	Teléfono -99999999-	E-mail -----X(60) -----	Num. Personas -999-	Pais -----X(50) -----	Contrato -----X(60) -----	Especialidad -----X(60) -----
↓	↓	↓	↓	↓	↓	↓	↓
Total por Cargo:		-999999999-					
Total General:		-999999999-					
OBSERVACIONES:							

	ESCUELA SUPERIOR POLITÉCNICA DEL LITORAL	ESTÁNDAR DE REPORTE	Página 1 de 1				
			Fecha de Elaboración: 05/12/2001				
AUTOR: PROTCOM-ESPOL DESARROLLADORES: Karool Heredia Geovanny Vera		PROYECTO WEB SITE PARA BIENESTAR ESTUDIANTIL		ADMINISTRACIÓN DE WEB SITE PARA BIENESTAR ESTUDIANTIL VERSIÓN 1.0			
DESCRIPCIÓN: Reporte de Perfil de empresas por tipo de contrato				NOMBRE DEL REPORTE swbe_1900			
LOGO BIENESTAR				LOGO ESPOL			
-----X(30) NOMBRE DEL DEPARTAMENTO----- -----X(50) NOMBRE DE UNIVERSIDAD----- -----X(50) TITULO DE REPORTE-----							Fecha: DD/MM/AAAA Hora: --@hora-- Pág : 99
Tipo de contrato: -----X(50) -----							
Empresa	Dirección	Teléfono	E-mail	Num. Personas	País	Contrato	Especialidad
--X(60) -	-----X(60) -----	99999999-	-----X(60) -----	999-	-----X(50) -----	-----X(60) -----	-----X(60) -----
↓	↓	↓	↓	↓	↓	↓	↓
Total por Contrato:	999999999-						
Total General:	999999999-						
OBSERVACIONES:							

	ESCUELA SUPERIOR POLITÉCNICA DEL LITORAL	ESTÁNDAR DE REPORTE	Página 1 de 1			
			Fecha de Elaboración: 05/12/2001			
AUTOR: PROTCOM-ESPOL DESARROLLADORES: Karool Heredia Geovanny Vera		PROYECTO WEB SITE PARA BIENESTAR ESTUDIANTIL		ADMINISTRACIÓN DE WEB SITE PARA BIENESTAR ESTUDIANTIL VERSIÓN 1.0		
DESCRIPCIÓN: Reporte de Perfil de empresas por listado general				NOMBRE DEL REPORTE swbe_2000		
LOGO BIENESTAR			LOGO ESPOL			
-----X(30) NOMBRE DEL DEPARTAMENTO----- -----X(50) NOMBRE DE UNIVERSIDAD----- -----X(50) TITULO DE REPORTE-----						Fecha: DD/MM/AAAA Hora: --@hora-- Pág.: 99
Empresa --X(60) - 	Cargo ----X(60) ---- 	Dirección --- X(60) ---- 	Teléfono -----999999999 ---- 	Contrato --- X(50) --- 	Ciudad ----X(50) ---- 	País ----X(60) ---- 
Total General:		-999999999-				
OBSERVACIONES:						

	ESCUELA SUPERIOR POLITÉCNICA DEL LITORAL	ESTÁNDAR DE REPORTE	Página 1 de 1		
			Fecha de Elaboración: 05/12/2001		
AUTOR: PROTCOM-ESPOL DESARROLLADORES: Karool Heredia Geovanny Vera		PROYECTO WEB SITE PARA BIENESTAR ESTUDIANTIL		ADMINISTRACIÓN DE WEB SITE PARA BIENESTAR ESTUDIANTIL VERSIÓN 1.0	
DESCRIPCIÓN: Reporte de Créditos por Todos los Tipo de crédito				NOMBRE DEL REPORTE swbe_2100	
LOGO BIENESTAR			LOGO ESPOL		
-----X(30) NOMBRE DEL DEPARTAMENTO----- -----X(50) NOMBRE DE UNIVERSIDAD----- -----X(50) TITULO DE REPORTE----- -----X(50) TÉRMINO Y AÑO-----					
Fecha: DD/MM/AAAA Hora: --@hora-- Pág.: 99					
Código: -----999----- Tipo de Crédito: -----X(50)-----					
Matrícula	Nombre	Apellido	Carrera	Especialidad	Observación
-----999999999-----	-----X(60)-----	-----X(60)-----	-----X(50)-----	-----X(50)-----	-----X(60)-----
↓	↓	↓	↓	↓	↓
Total por Tipo de Crédito: -----999999999-----					
Total General: -----999999999-----					
OBSERVACIONES:					



	ESCUELA SUPERIOR POLITÉCNICA DEL LITORAL	ESTÁNDAR DE REPORTE	Página 1 de 1		
			Fecha de Elaboración: 05/12/2001		
AUTOR: PROTCOM-ESPOL DESARROLLADORES: Karool Heredia Geovanny Vera		PROYECTO WEB SITE PARA BIENESTAR ESTUDIANTIL	ADMINISTRACIÓN DE WEB SITE PARA BIENESTAR ESTUDIANTIL VERSIÓN 1.0		
DESCRIPCIÓN: Reporte de Créditos por Tipo de Crédito Especifico			NOMBRE DEL REPORTE swbe_2200		
LOGO BIENESTAR			LOGO ESPOL		
-----X(30) NOMBRE DEL DEPARTAMENTO----- -----X(50) NOMBRE DE UNIVERSIDAD----- -----X(50) TÍTULO DE REPORTE----- -----X(50) TÉRMINO Y AÑO-----					
Fecha: DD/MM/AAAA Hora: --@hora-- Pág.: 99					
Código: ---999--- Tipo de Crédito: ----X(50)----					
Matricula	Nombre	Apellido	Carrera	Especialidad	Observación
---999999999---	----X(60)----	----X(60)----	--- X(50) ---	----X(50)----	----X(60)----
↓	↓	↓	↓	↓	↓
Total por Tipo de Crédito:		---999999999---			
Total General:		---999999999---			
OBSERVACIONES:					

	ESCUELA SUPERIOR POLITÉCNICA DEL LITORAL	ESTÁNDAR DE REPORTE	Página 1 de 1				
						Fecha de Elaboración: 05/12/2001	
AUTOR: PROTCOM-ESPOL DESARROLLADORES: Karool Heredia Geovanny Vera		PROYECTO WEB SITE PARA BIENESTAR ESTUDIANTIL		ADMINISTRACIÓN DE WEB SITE PARA BIENESTAR ESTUDIANTIL VERSIÓN 1.0			
DESCRIPCIÓN: Reporte de Créditos por Fecha de Aprobación de Créditos				NOMBRE DEL REPORTE swbe_2300			
LOGO BIENESTAR				LOGO ESPOL			
<p> -----X(30) NOMBRE DEL DEPARTAMENTO----- </p> <p> -----X(50) NOMBRE DE UNIVERSIDAD----- </p> <p> -----X(50) TITULO DE REPORTE----- </p> <p> -----X(50) TÉRMINO Y AÑO----- </p> <p>@fecha desde @Fecha hasta</p> <p style="text-align: right;">Fecha: DD/MM/AAAA Hora: --@hora-- Pág.: 99</p>							
Fecha	Matricula	Nombres	Apellidos	Tipo Crédito	Especialidad	Aprobado	Observación
-99-99-99	-999999999-	---X(60) ---	---X(60) ---	---X(60) ---	--- X(50) ---	---X(2) ---	---X(60) ---
↓	↓	↓	↓	↓	↓	↓	↓
Total General de Crédito:		-999999999-					
OBSERVACIONES:							

	ESCUELA SUPERIOR POLITÉCNICA DEL LITORAL	ESTÁNDAR DE REPORTES	Página 1 de 1					
			Fecha de Elaboración: 05/12/2001					
AUTOR: PROTCOM-ESPOL DESARROLLADORES: Karool Heredia Geovanny Vera		PROYECTO WEB SITE PARA BIENESTAR ESTUDIANTIL		ADMINISTRACIÓN DE WEB SITE PARA BIENESTAR ESTUDIANTIL VERSIÓN 1.0				
DESCRIPCIÓN: Reporte de Créditos por Todos los Tipo de Beca					NOMBRE DEL REPORTE swbe 2400			
LOGO BIENESTAR				LOGO ESPOL				
<p> -----X(30) NOMBRE DEL DEPARTAMENTO----- -----X(50) NOMBRE DE UNIVERSIDAD----- -----X(50) TITULO DE REPORTE----- -----X(50) TÉRMINO Y AÑO----- </p>								
Fecha: DD/MM/AAAA Hora: --@hora-- Pág.: 99								
Código: -----999-----								
Tipo de Beca: -----X(50)-----								
Matricula	Nombre	Apellido	Dirección	Factor P	Exoneración	Eficiencia	Promedio	
-----999999999-----	-----X(60)-----	-----X(60)-----	--- X(50) ---	--99--	-9.99--	--99--	--9.99--	
↓	↓	↓	↓	↓	↓	↓	↓	
Total por Tipo de Beca:		-----999999999-----						
Total General:		-----999999999-----						
OBSERVACIONES:								

	ESCUELA SUPERIOR POLITÉCNICA DEL LITORAL	ESTÁNDAR DE REPORTES	Página 1 de 1 Fecha de Elaboración: 05/12/2001					
	AUTOR: PROTCOM-ESPOL DESARROLLADORES: Karool Heredia Geovanny Vera	PROYECTO WEB SITE PARA BIENESTAR ESTUDIANTIL	ADMINISTRACIÓN DE WEB SITE PARA BIENESTAR ESTUDIANTIL VERSIÓN 1.0					
DESCRIPCIÓN: Reporte de Créditos por Tipo de Beca Específico					NOMBRE DEL REPORTE swbe_2500			
LOGO BIENESTAR				LOGO ESPOL				
-----X(30) NOMBRE DEL DEPARTAMENTO----- -----X(50) NOMBRE DE UNIVERSIDAD----- -----X(50) TITULO DE REPORTE----- -----X(50) TÉRMINO Y AÑO-----								
Fecha: DD/MM/AAAA Hora: --@hora-- Pág.: 99								
Código: -----999-----								
Tipo de Beca: -----X(50)-----								
Matrícula	Nombre	Apellido	Dirección	Factor P	Exoneración	Eficiencia	Promedio	
-----999999999-----	-----X(60)-----	-----X(60)-----	--- X(50) ---	--99--	-9.99--	--99--	--9.99--	
↓	↓	↓	↓	↓	↓	↓	↓	
Total por Tipo de Beca:								
Total General:								
OBSERVACIONES:								

	ESCUELA SUPERIOR POLITÉCNICA DEL LITORAL	ESTÁNDAR DE REPORTE	Página 1 de 1				
			Fecha de Elaboración: 05/12/2001				
AUTOR: PROTCOM-ESPOL DESARROLLADORES: Karool Heredia Geovanny Vera		PROYECTO WEB SITE PARA BIENESTAR ESTUDIANTIL		ADMINISTRACIÓN DE WEB SITE PARA BIENESTAR ESTUDIANTIL VERSIÓN 1.0			
DESCRIPCIÓN: Reporte de Créditos por Fecha de Aprobación de Becas				NOMBRE DEL REPORTE beca_fecha_2.rpt			
LOGO BIENESTAR				LOGO ESPOL			
<p style="text-align: center;"> -----X(30) NOMBRE DEL DEPARTAMENTO----- -----X(50) NOMBRE DE UNIVERSIDAD----- -----X(50) TITULO DE REPORTE----- -----X(50) TÉRMINO Y AÑO----- @fecha desde @Fecha hasta </p> <p style="text-align: right;"> Fecha: DD/MM/AAAA Hora: --@hora-- Pág.: 99 </p>							
Fecha	Matrícula	Nombres	Apellidos	Tipo Beca	Aprobado	Promedo	Eficiencia
--99-99-99	--999999999	-----X(60)-----	-----X(60)-----	-----X(50)-----	-- X(2) --	-----9.99-----	-----99-----
↓	↓	↓	↓	↓	↓	↓	↓
Total General de Becas:		--999999999					
OBSERVACIONES:							

Capítulo

13

Diagramas de Entrada - Proceso - Salida

En este capítulo, se detalla la información de entrada, los procesos a realizar y resultados a obtener.

Al final de este capítulo Usted podrá saber la información que fluye y los resultados que se dan, al final de un proceso.

13. DIAGRAMA DE ENTRADA-PROCESO-SALIDA (IPO)

13.1 SOLICITUDES DE CRÉDITOS

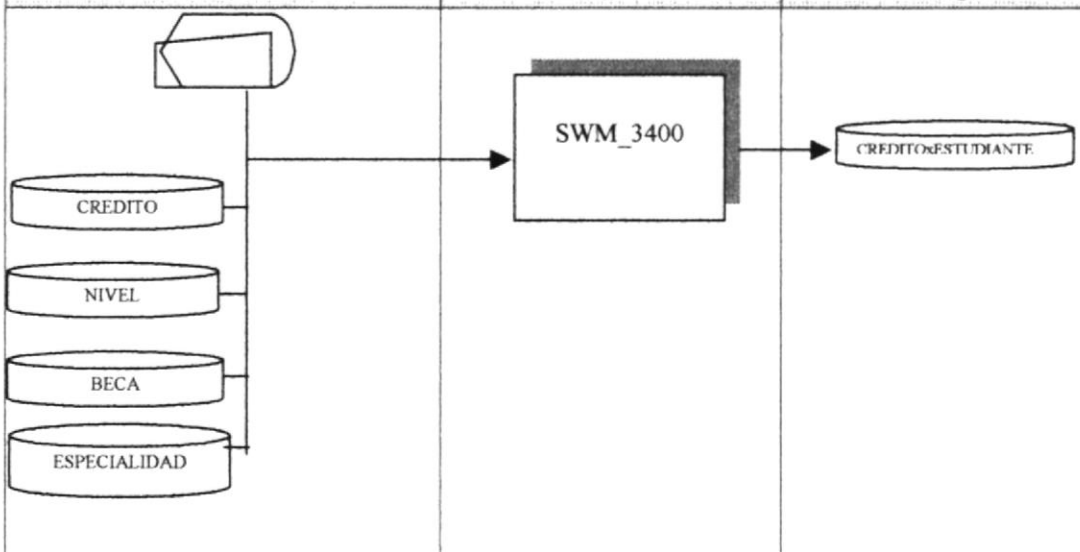
 ESCUELA SUPERIOR POLITÉCNICA DEL LITORAL		DESCRIPCIÓN DE PROGRAMAS	Página 1 de 2 Fecha de Elaboración: 11/12/2001
AUTOR: PROTCOM-ESPOL DESARROLLADORES: Karool Heredia Geovanny Vera	SITIO WEB PARA BIENESTAR ESTUDIANTIL	MÓDULO DE ACTUALIZACIÓN DE SITIO WEB PARA BIENESTAR ESTUDIANTIL VERSIÓN 1.0	
ID: SWM_3400 SOLICITUDES DE CRÉDITO	OBJETIVO DEL PROGRAMA: Registrar las solicitudes de los créditos de los estudiantes.		
DIAGRAMA DEL PROCESO			
<div style="display: flex; justify-content: space-around;"> I P O </div>			
			
DESCRIPCIÓN DEL PROCESO			
<ol style="list-style-type: none"> 1. Ingresar los datos de los estudiantes en las solicitudes de créditos con el código del crédito y especialidad de las tablas CREDITO, ESPECIALIDAD respectivamente. 2. Verificar que los datos ingresados sean los correctos. 3. Grabar los datos ingresados, generando un nuevo registro en la tabla de CREDITOxESTUDIANTE. 4. Verificar que el ingreso se realizó con éxito. 			
OBSERVACIONES:			
Las tablas que intervienen en el proceso pertenecen al módulo de Actualización de Sitio Web para Bienestar Estudiantil.			

	ESCUELA SUPERIOR POLITÉCNICA DEL LITORAL	DESCRIPCIÓN DE PROGRAMAS	Página 2 de 2
			Fecha de Elaboración: 11/12/2001
AUTOR: PROTCOM-ESPOL DESARROLLADORES: Karool Heredia Geovanny Vera	SITIO WEB PARA BIENESTAR ESTUDIANTIL	MÓDULO DE ACTUALIZACIÓN DEL SITIO WEB PARA BIENESTAR ESTUDIANTIL VERSIÓN 1.0	
ID: SWM_3400 SOLICITUDES DE CRÉDITO	OBJETIVO DEL PROGRAMA: Registrar las solicitudes de los créditos de los estudiantes.		
TABLAS QUE INTERVIENEN EN EL PROGRAMA			
No.	Nombre de la Tabla	Definición	
1	CREDITO	Maestra de Crédito	
2	NIVEL	Maestra de Nivel	
3	CARRERA	Maestra de Carrera	
4	ESPECIALIDAD	Maestra de Especialidad	
5	CREDITOxESTUDIANTE	Transaccional de CréditosxEstudiantes	

13.2 SOLICITUDES DE BECAS

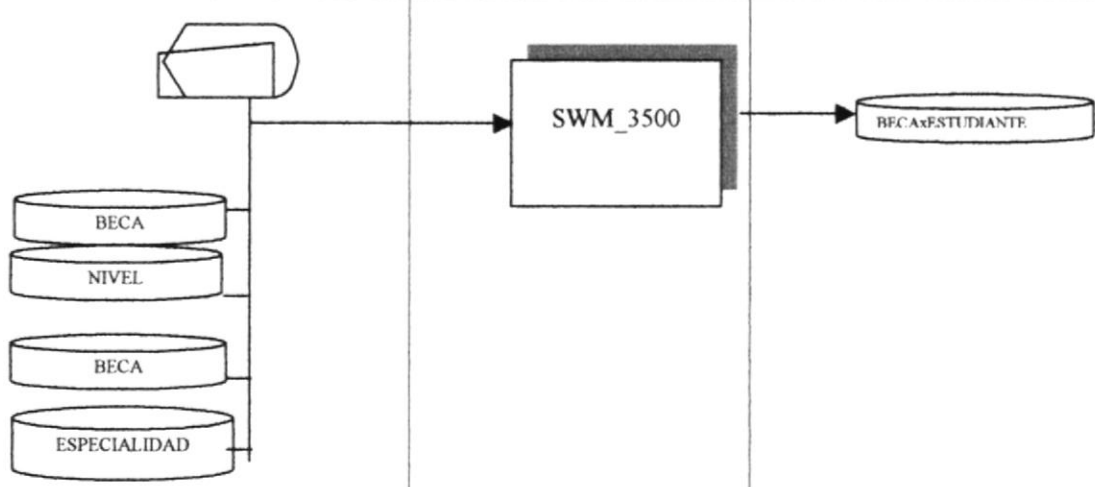
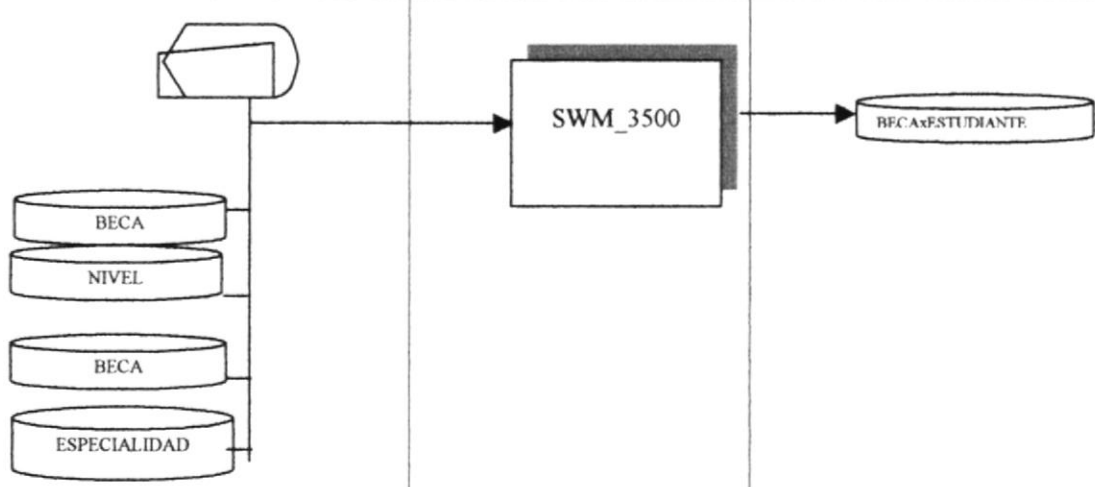
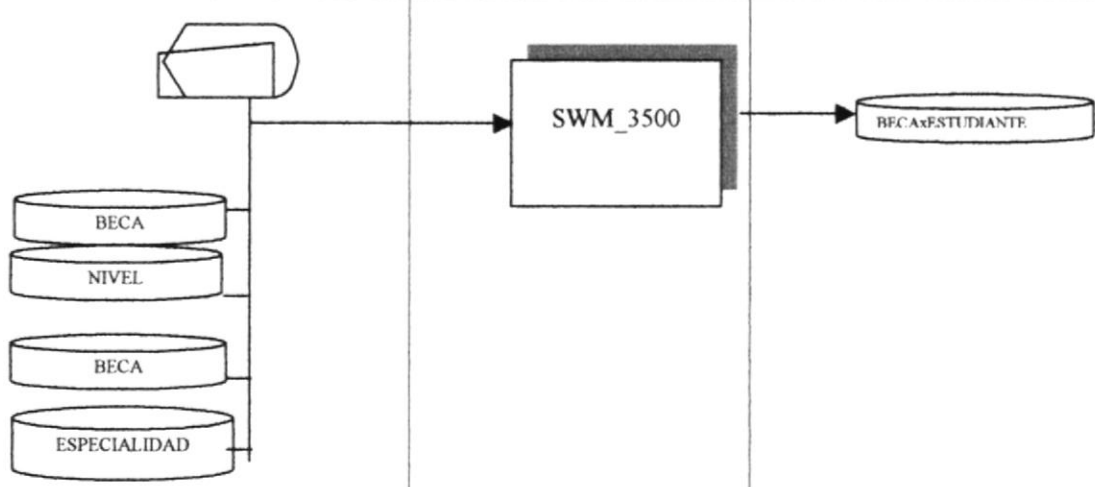
 ESCUELA SUPERIOR POLITÉCNICA DEL LITORAL		DESCRIPCIÓN DE PROGRAMAS	Página 1 de 2 Fecha de Elaboración: 11/12/2001						
AUTOR: PROTCOM-ESPOL DESARROLLADORES: Karool Heredia Geovanny Vera	SITIO WEB PARA BIENESTAR ESTUDIANTIL	MÓDULO DE ACTUALIZACIÓN DEL WEB PARA BIENESTAR ESTUDIANTIL VERSIÓN 1.0							
ID: SWM_3500 SOLICITUDES DE BECAS	OBJETIVO DEL PROGRAMA: Registrar las solicitudes de las becas de los estudiantes.								
DIAGRAMA DEL PROCESO									
<table border="1" style="width: 100%; border-collapse: collapse;"> <thead> <tr> <th style="width: 33%; text-align: center;">I</th> <th style="width: 33%; text-align: center;">P</th> <th style="width: 33%; text-align: center;">O</th> </tr> </thead> <tbody> <tr> <td style="text-align: center; vertical-align: middle;">  </td> <td style="text-align: center; vertical-align: middle;"> </td> <td style="text-align: center; vertical-align: middle;"> </td> </tr> </tbody> </table>				I	P	O			
I	P	O							
									
DESCRIPCIÓN DEL PROCESO									
<ol style="list-style-type: none"> 1. Ingresar los datos de los estudiantes en las solicitudes de becas con el código de la beca y especialidad de las tablas BECA, ESPECIALIDAD respectivamente. 2. Verificar que los datos ingresados sean los correctos. 3. Grabar los datos ingresados, generando un nuevo registro en la tabla de BECAxESTUDIANTE. 4. Verificar que el ingreso se realizó con éxito. 									
OBSERVACIONES: Las tablas que intervienen en el proceso pertenecen al módulo de Actualización de Sitio Web para Bienestar Estudiantil.									

	ESCUELA SUPERIOR POLITÉCNICA DEL LITORAL		DESCRIPCIÓN DE PROGRAMAS	Página 2 de 2
				Fecha de Elaboración: 11/12/2001
AUTOR: PROTCOM-ESPOL DESARROLLADORES: Karool Heredia Geovanny Vera		SITIO WEB PARA BIENESTAR ESTUDIANTIL		MÓDULO DE ACTUALIZACIÓN DEL SITIO WEB PARA BIENESTAR ESTUDIANTIL VERSIÓN 1.0
ID: SWM_3500 SOLICITUDES DE BECA		OBJETIVO DEL PROGRAMA: Registrar las solicitudes de las Becas de los estudiantes.		
TABLAS QUE INTERVIENEN EN EL PROGRAMA				
No.	Nombre de la Tabla	Definición		
1	BECA	Maestra de Becas		
2	NIVEL	Maestra de Nivel		
3	CARRERA	Maestra de Carrera		
4	ESPECIALIDAD	Maestra de Especialidad		
5	BECAxESTUDIANTE	Transaccional de BecaxEstudiantes		

	ESCUELA SUPERIOR POLITÉCNICA DEL LITORAL		DESCRIPCIÓN DE PROGRAMAS	Página 2 de 2
				Fecha de Elaboración: 11/12/2001
AUTOR: PROTCOM-ESPOL DESARROLLADORES: Karool Heredia Geovanny Vera		SITIO WEB PARA BIENESTAR ESTUDIANTIL		MÓDULO DE ACTUALIZACIÓN DEL SITIO WEB PARA BIENESTAR ESTUDIANTIL VERSIÓN 1.0
ID: SWC_4100 HOJA DE VIDA		OBJETIVO DEL PROGRAMA: Registrar los ingresos de las hojas de vida de los estudiantes		
TABLAS QUE INTERVIENEN EN EL PROGRAMA				
No.	Nombre de la Tabla	Definición		
1	ESPECIALIDAD	Maestra de Especialidad		
2	CIUDAD	Maestra de Ciudad		
3	ESTADO_CIVIL	Maestra de Estado Civil		
4	IDIOMA	Maestra de Idioma		
5	HOJA_VIDA	Transaccional de Hoja_Vida		

13.4 INGRESO DE PERFIL DE EMPRESAS

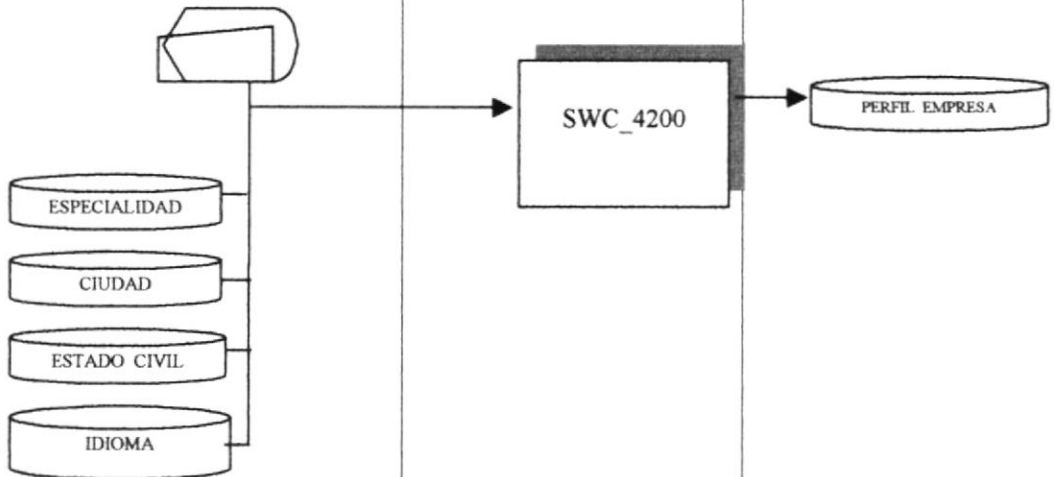
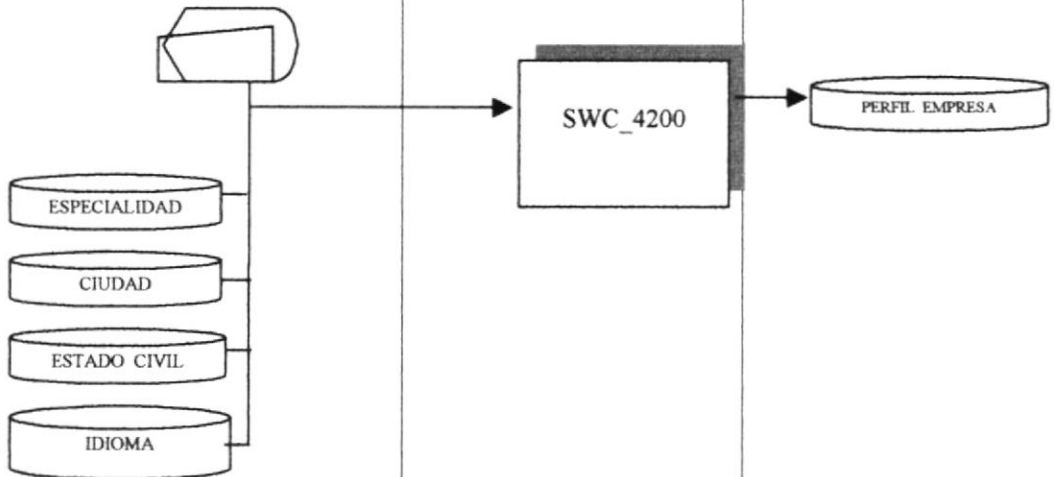
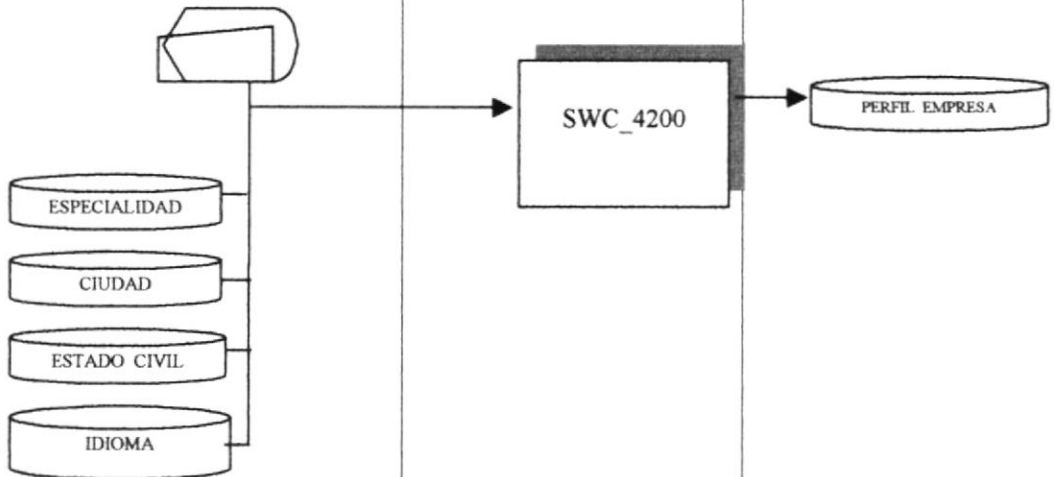
 ESCUELA SUPERIOR POLITÉCNICA DEL LITORAL	DESCRIPCIÓN DE PROGRAMAS	Página 1 de 2						
		Fecha de Elaboración: 11/12/2001						
AUTOR: PROTCOM-ESPOL DESARROLLADORES: Karool Heredia Geovanny Vera	SITIO WEB PARA BIENESTAR ESTUDIANTIL	MÓDULO DE ACTUALIZACIÓN DEL SITIO WEB PARA BIENESTAR ESTUDIANTIL VERSIÓN 1.0						
ID: SWC_4200 PERFIL DE EMPRESA	OBJETIVO DEL PROGRAMA: Registrar los ingresos de los perfiles de las empresas							
DIAGRAMA DEL PROCESO								
<table border="1" style="width: 100%; border-collapse: collapse;"> <thead> <tr> <th style="width: 33%; text-align: center;">I</th> <th style="width: 33%; text-align: center;">P</th> <th style="width: 33%; text-align: center;">O</th> </tr> </thead> <tbody> <tr> <td style="text-align: center; vertical-align: top;">  </td> <td style="text-align: center; vertical-align: top;"> </td> <td style="text-align: center; vertical-align: top;"> </td> </tr> </tbody> </table>			I	P	O			
I	P	O						
								
DESCRIPCIÓN DEL PROCESO								
<ol style="list-style-type: none"> 1. Ingresar la información de los perfiles de empresas, con los códigos de especialidad, ciudad, estado civil, idioma, de las tablas ESPECIALIDAD, CIUDAD, ESTADO_CIVIL, IDIOMA, respectivamente. 2. Verificar que los datos ingresados sean los correctos. 3. Grabar los datos ingresados, generando un nuevo registro en la tabla de PERFIL_EMPRESA 4. Verificar que el ingreso se realizó con éxito. 								
OBSERVACIONES: Las tablas que intervienen en el proceso pertenecen al módulo de Actualización de Sitio Web para Bienestar Estudiantil.								

 ESCUELA SUPERIOR POLITÉCNICA DEL LITORAL	DESCRIPCIÓN DE PROGRAMAS	Página 2 de 2
		Fecha de Elaboración: 11/12/2001
AUTOR: PROTCOM-ESPOL DESARROLLADORES: Karool Heredia Geovanny Vera	SITIO WEB PARA BIENESTAR ESTUDIANTIL	MÓDULO DE ACTUALIZACIÓN DEL SITIO WEB PARA BIENESTAR ESTUDIANTIL VERSIÓN 1.0
ID: SWC_4200 PERFIL DE EMPRESA	OBJETIVO DEL PROGRAMA: Registrar los ingresos de los perfiles de las empresas	
TABLAS QUE INTERVIENEN EN EL PROGRAMA		
No.	Nombre de la Tabla	Definición
1	ESPECIALIDAD	Maestra de Especialidad
2	CIUDAD	Maestra de Ciudad
3	ESTADO_CIVIL	Maestra de Estado Civil
4	IDIOMA	Maestra de Idioma
5	PERFIL_EMPRESA	Transaccional de Perfil_Empresa



Capítulo

14

Seguridades del Sistema

En este capítulo, se ofrece una breve explicación de las seguridades que tendrá el Sistema de Actualización de Páginas Web.



14. SEGURIDADES DEL SISTEMA

El acceso al sistema de Actualización para Bienestar Estudiantil se realizará mediante un usuario y un password (clave de acceso), con él cuál podrá ingresar al mismo.

Si en algún momento se desea cambiar la clave se lo hará, más no el usuario debido a que solo una persona tendrá el acceso único al sistema.

14.1 SEGURIDAD DE LA BASE DE DATOS

Para asegurar la información que se almacena en la base de datos se utilizará tablas de históricos, que sirven para alojar datos de las tablas maestras de forma temporal, esto es, hasta cuando el encargado de hacer el mantenimiento de la base de datos decida que se deben vaciar éstos datos y por ende limpiar dichas tablas.

Si en algún momento se desea recuperar datos de las tablas de históricos se lo puede hacer siempre y cuando no se hayan vaciado los datos.

Capítulo

15

Características de Operación

En este capítulo, se ofrece una breve explicación de los procesos realizados por el Sistema de Actualización y la frecuencia de su uso.

15. CARACTERÍSTICAS DE OPERACIÓN

15.1 CARACTERÍSTICAS DE OPERACIÓN(HTML)

Esta es la tabla de frecuencia de operación para pantallas(formularios) de proyecto en HTML.

FRECUENCIA	OPERACIÓN	PERSONA
Diario	Enviar Formulario de Hoja de Vida	Estudiante que ingresa su hoja de vida puede ser de forma diaria.
Diario	Enviar Formulario de Perfil de Empresas	Empresario que ingresa sus perfiles, puede ser de forma diaria.
Diario	Enviar Formulario Solicitud de Becas	Estudiante que ingresa su solicitud de beca, puede ser de forma diaria.
Diario	Búsqueda de Estudiantes	Empresario que busca estudiantes que cumplan con sus requerimientos, puede ser de forma diaria.
Diario	Búsqueda de Empresas	Estudiante que busca empresas que requieran personal, puede ser de forma diaria.
Semestral	Modificar Hojas de Vida	Estudiante que modifica su hoja de vida previamente ingresada, puede ser de forma semestral.
Semestral	Modificar Perfiles de Empresas	Empresario que modifica su perfil requerido previamente ingresado, puede ser de forma semestral.



15.2 CARACTERÍSTICAS DE OPERACIÓN(VB)

Esta es la tabla de frecuencia de operación para pantallas de mantenimiento y procesos de proyecto de actualización en Visual Basic.

FRECUENCIA	OPERACIÓN	PERSONA
Diario	Solicitud de créditos	Encargado de dar mantenimiento al web site, puede ser de forma diaria.
Diario	Solicitud de becas	Encargado de dar mantenimiento al web site, puede ser de forma diaria.
Semanal	Publicación de noticias	Encargado de dar mantenimiento al web site, puede ser de forma semanal.
Semestral	Historial créditos	Encargado de dar mantenimiento al web site, puede ser de forma semestral.
Semestral	Historial becas	Encargado de dar mantenimiento al web site, puede ser de forma semestral
Diario	Consultar hojas de vida	Encargado de dar mantenimiento al web site, puede ser de forma diaria.
Diario	Consultar perfiles de empresas	Encargado de dar mantenimiento al web site, puede ser de forma diaria.

Diario	Actualizar Base de Datos (temporal) que se envía desde Servidor de CESERCOM a Bienestar Estudiantil.	Encargado de dar mantenimiento al proyecto de actualización del sitio web, puede ser de forma diaria.
--------	--	---