

ESCUELA SUPERIOR POLITÉCNICA DEL LITORAL



ESCUELA DE DISEÑO Y COMUNICACIÓN VISUAL

TÓPICO DE GRADUACIÓN

**PREVIO A LA OBTENCIÓN DEL TÍTULO DE:
PROGRAMADOR DE SISTEMAS**

**TEMA:
SISTEMA DE GESTIÓN ACADÉMICA**

MANUAL DE DISEÑO

AUTORES:

**LUIS FERNANDO CHACHA MONTENEGRO
RONALD FABRICIO SANTAMARÍA PÉREZ
JOSÉ LUIS ROMERO VARGAS**

DIRECTOR:

ING. JOSÉ FRANCISCO RODRÍGUEZ

AÑO

2007

AGRADECIMIENTO

Agradezco a Dios por permitirme llegar a este momento tan importante en mi vida académica. Por abrir puertas cada vez que se presentaban dificultades en el desarrollo de la carrera. A mis padres y hermanos que son la fuente de inspiración que tengo para cumplir todas mis metas. A mis profesores por la sinceridad y devoción con que transmitieron sus conocimientos día a día.

DEDICATORIA

Dedico este t3pico a Dios, a mi padre, a mi madre, y a mis hermanos, siendo que cada d3a me animaban a seguir con mis estudios y a no desmayar por muy duro que a veces se tornaba el camino. Por ellos cada d3a demostr3e esfuerzo y empe3o para cumplir el t3rmino de mi carrera.

DECLARACIÓN EXPRESA

La responsabilidad de los hechos, ideas y doctrinas expuesta en este Tópico de Graduación nos corresponde exclusivamente; y el patrimonio intelectual de la misma al **EDCOM** (*Escuela de Diseño y Comunicación Visual*) de la **Escuela Superior Politécnica del Litoral**, (Reglamento de exámenes y Títulos de la ESPOL).

DIRECTOR DEL TÓPICO

A handwritten signature in black ink, appearing to read "José Rodríguez", is written over a horizontal line. The signature is enclosed within a circular scribble.

ING. JOSÉ RODRÍGUEZ

AUTORES DEL TÓPICO



LUIS FERNANDO CHACHA MONTENEGRO



JOSÉ LUIS ROMERO VARGAS



RONALD FABRICIO SANTAMARÍA PÉREZ

TABLA DE CONTENIDO

1. AMBIENTE OPERACIONAL DEL SITIO	
1.1. INTRODUCCIÓN	1
1.2. ANTECEDENTES.....	1
1.3. OBJETIVOS	1
1.4. ALCANCE.....	2
2. DEFINICIÓN DEL PROBLEMA ACTUAL	
2.1. PROBLEMAS.....	1
3. SOLUCIONES Y BENEFICIOS	
3.1. BENEFICIOS CONTROL.....	1
3.2. FUNCIONES PRINCIPALES DEL SITIO.....	1
3.3. USUARIOS.....	1
4. DIAGRAMA GENERAL DEL SISTEMA	
4.1. DIAGRAMA GENERAL DEL SISTEMA	1
5. DIAGRAMA DE FLUJO DE DATOS	
5.1. SUSCRIPCIÓN DE ALUMNO.....	1
5.2. REGISTRO DE ALUMNO.....	2
5.3. SOLICITUD PREVIA A MATRÍCULA	3
5.4. INGRESO AL SISTEMA.....	4
6. DIAGRAMA DE FLUJO DE INFORMACIÓN	
6.1. SOLICITUD PREVIA A MATRÍCULA	1
7. DIAGRAMA JERÁRQUICO DEL SISTEMA	
7.1. DIAGRAMA JERÁRQUICO GENERAL	1
7.2. NARRATIVA DIAGRAMA JERÁRQUICO	2
7.3. MÓDULO DE ALUMNOS	3
7.4. NARRATIVA DIAGRAMA JERÁRQUICO ALUMNOS	4
7.5. DIAGRAMA JERÁRQUICO PROFESORES.....	5
7.6. NARRATIVA DIAGRAMA JERÁRQUICO PROFESORES	6
7.7. DIAGRAMA JERÁRQUICO ADMINISTRACIÓN	7
7.8. NARRATIVA DIAGRAMA JERÁRQUICO ADMINISTRACIÓN	8
8. ESTANDARIZACIÓN DE FORMATOS	
8.1. FORMATOS PARA ALMACENAMIENTO DE INFORMACIÓN	1
8.2. NOMBRE DEL PROYECTO.....	2
9. PLAN DE CÓDIGOS	
9.1. ESTRUCTURA DE PÁGINAS E IMÁGINES.....	1
10. MODELO ENTIDAD RELACIÓN	
10.1. MODELO ENTIDAD RELACIÓN.....	1
11. DEFINICIÓN DE TABLAS	
11.1. TABLA DE ALUMNOS	1
11.2. TABLA DE PROFESORES	2
11.3. TABLA DE CURSOS	3
11.4. TABLA DE AULAS.....	4
11.5. TABLA DE MATERIAS.....	5
11.6. TABLA DE AÑO LECTIVO	6
11.7. TABLA DE CALIFICACION.....	7
11.8. TABLA DE SOLICITUD_MATRICULA	8
11.9. TABLA DE PLANIFICACION	9

11.10. TABLA DE ERRORES.....	10
12. DISEÑO DE PANTALLAS	

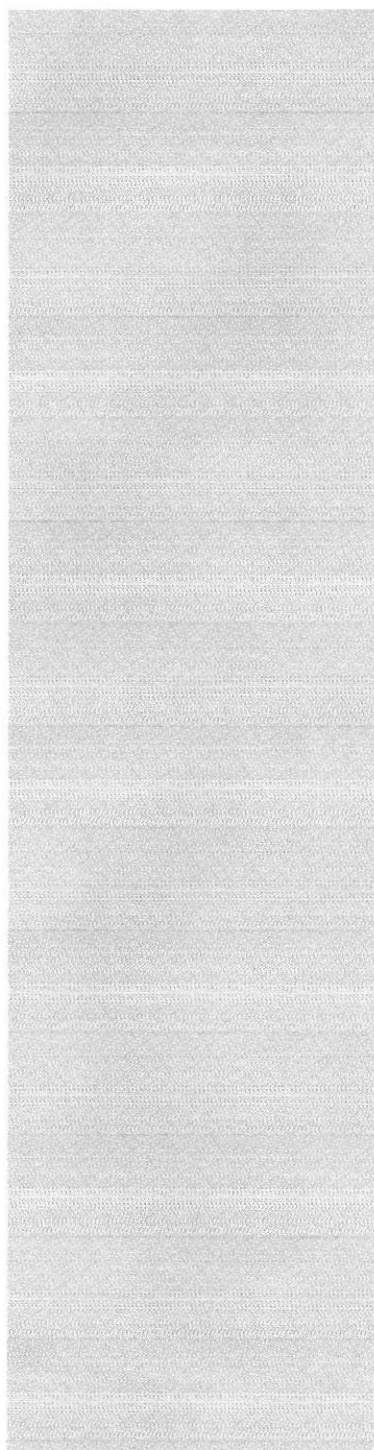

CAPÍTULO 1
AMBIENTE
OPERACIONAL DEL
SITIO

1. AMBIENTE OPERACIONAL DEL SITIO

1.1. INTRODUCCIÓN

Se ha elaborado el siguiente documento con el objetivo de mostrar las diferentes opciones del Sistema de Gestión Académica.

Este manual será de mucha utilidad al usuario administrador quien tendrá la capacidad para realizar las siguientes funciones:

- Conocer las opciones del sistema.
- Las normas y políticas usadas en la elaboración del Sitio.
- El diseño elaborado del sistema.
- La estructura de los datos.
- Los procesos detallados del sistema.
- La estandarización de códigos y formatos.

Este manual está desarrollado con el propósito de tener un buen soporte para el desarrollo y mantenimiento del sistema.

El administrador deberá tener conocimientos básicos sobre el manejo de Internet para un mejor desempeño del sistema.

1.2. ANTECEDENTES

Los Padres de Familia por falta de tiempo no pueden controlar las calificaciones de sus hijos y eso ha generado un malestar al finalizar el año lectivo donde el estudiante que no ha entregado su libreta de calificaciones por lo regular pierde el año por falta de un mejor control de su representante.

Pensando en la solución de este problema se propone mediante la tecnología Web poner fin a este problema que tanto malestar causa a los padres de familia.

El Sistema de Gestión Académica facilitará al representante la revisión de calificaciones de su representado en un tiempo real a través de este WebSite; de manera que se puedan tomar los correctivos necesarios al término de cada evaluación; sean tests por parciales o por trimestres.

Además en la sección de Contactos podrá consultar los números de teléfono y direcciones de correo de cada profesor; en caso de querer tratar algún tema puntual que involucre el desempeño de su representado.

1.3. OBJETIVOS

Entre los objetivos de "Sistema de Gestión Académica" se ofrece una completa información con respecto a las evaluaciones del alumno y de esta manera se facilita al padre de familia la información necesaria para un control preventivo en el desempeño académico de su representado.

A veces por el horario de trabajo de los padres de familia se les dificulta ir a las reuniones que realizan el colegio, pero desde la Página Web del colegio estarán al día de todas las actividades que se realicen en el mismo.

1.4. ALCANCE

Una vez implementado el Sistema de Gestión Académica, cualquier persona que tenga acceso a Internet estará en capacidad de:

- Conocer información relacionada a Profesores y actividades que se realicen en el colegio.
- Conocer datos básicos del Colegio, teléfonos, dirección, horarios de atención.
- Consulta de horario de atención de la Biblioteca.
- Consulta total de las calificaciones.
- Consulta de Registro de Matricula.
- Reporte de Calificaciones.
- Certificado de Aprobación de Curso.

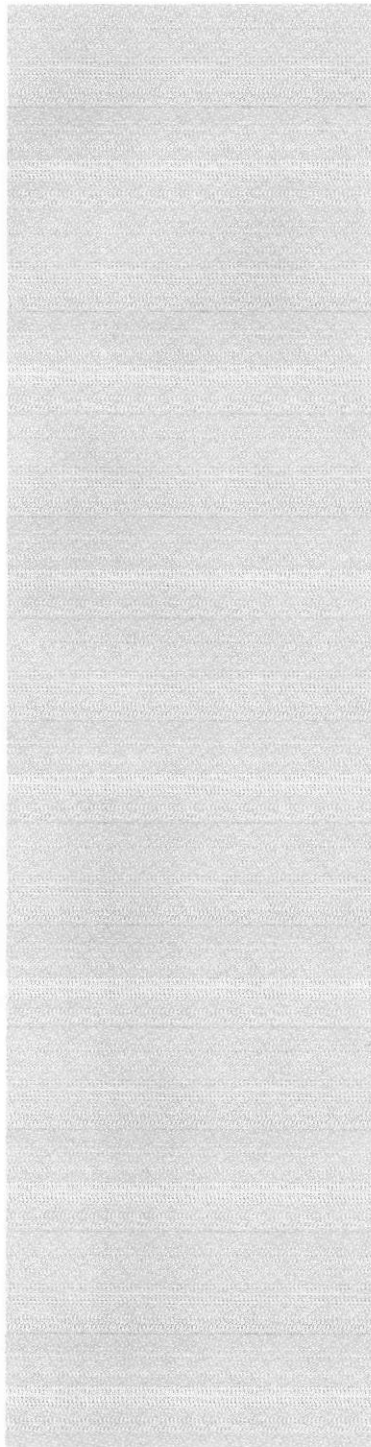

CAPÍTULO 2
DEFINICIÓN DEL
PROBLEMA ACTUAL

2. DEFINICIÓN DEL PROBLEMA ACTUAL

2.1. PROBLEMAS

Considerando los problemas actuales, se presenta a continuación un detalle de cada una de las situaciones que fueron establecidas mediante investigación:

Problema	Causa	Efecto
Falta de Control en las calificaciones del alumno.	El alumno es muy poco comunicativo.	Deserción Escolar. Pérdida del año escolar.
Falta de comunicación entre padres de familia y profesores.	Distancia física entre padre de familia y profesores, por desconocer cómo contactarlo.	Calificaciones de regular a bajo nivel por parte del representado.

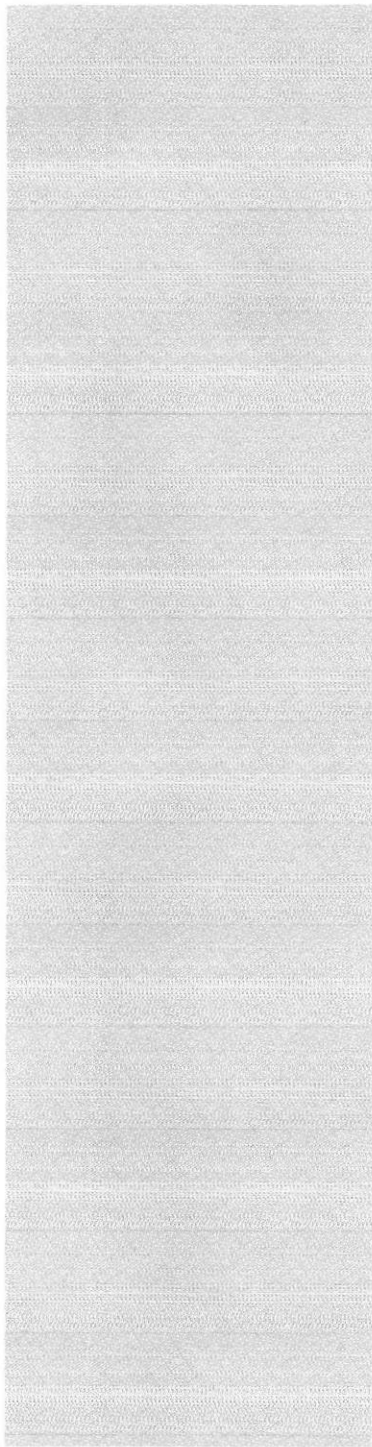

CAPÍTULO 3
SOLUCIONES Y
BENEFICIOS

3. SOLUCIONES Y BENEFICIOS

3.1. BENEFICIOS CONTROL

Los beneficios son:

- Tener mejor control de calificaciones en línea.
- Acceso remoto a la información.
- Disponer de una información actualizada.

3.2. FUNCIONES PRINCIPALES DEL SITIO

A continuación se detallarán las funciones principales del Sitio:

Registro de Alumno.
Registro de Profesor.
Registro de Materia.
Registro de Aula.
Registro de Año Lectivo.
Registro de Planificación Académica.
Registro de Calificaciones.
Consulta de Calificaciones.
Impresión de Reporte de Calificaciones
Impresión de Certificado de Aprobación del Año Lectivo.
Actualización de datos en general.

3.3. USUARIOS

El sitio cuenta con cuatro perfiles de Usuario los cuales son:

1. Invitado
2. Administrador
3. Alumno
4. Profesor

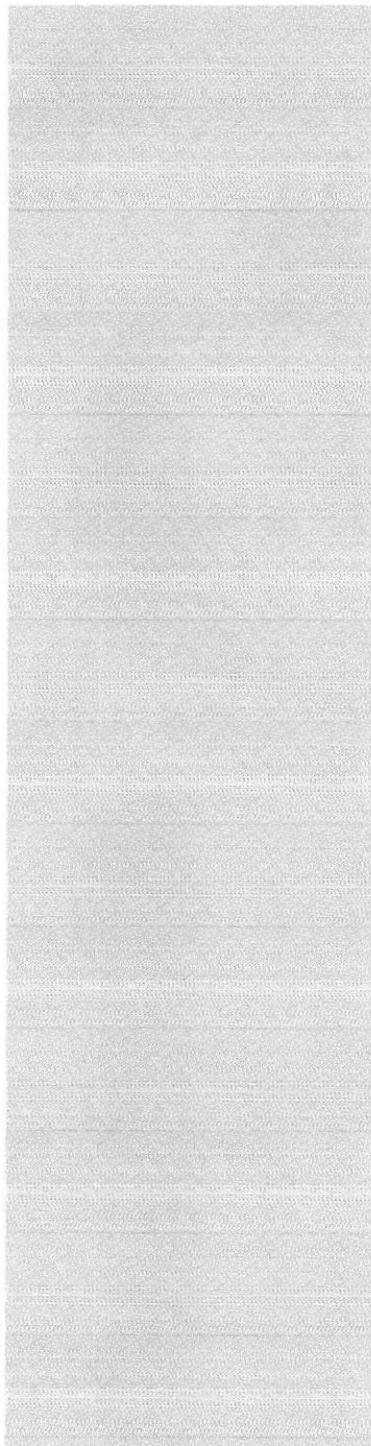

CAPÍTULO 4
DIAGRAMA
GENERAL DEL
SISTEMA

4. DIAGRAMA GENERAL DEL SISTEMA

SISTEMA DE GESTIÓN ACADÉMICA DIAGRAMA GENERAL

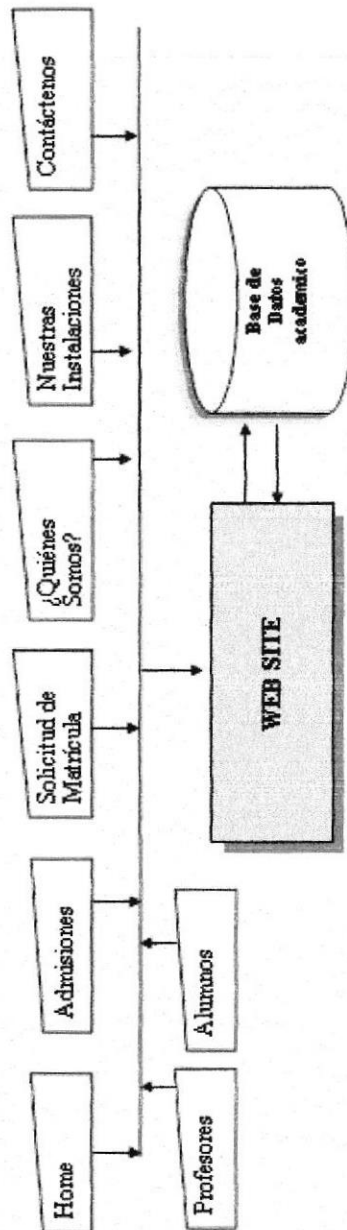

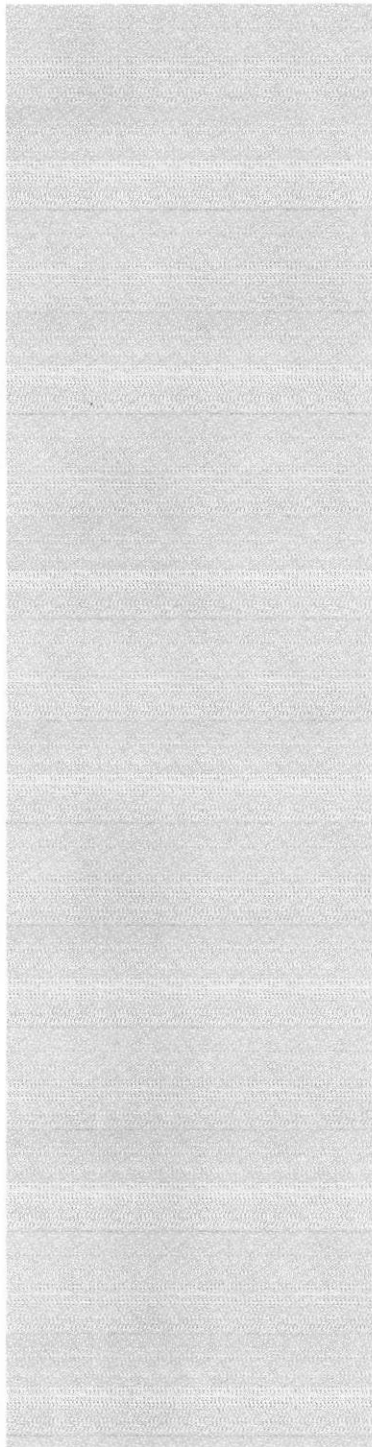

CAPÍTULO 5 **DIAGRAMA DE** **FLUJO DE DATOS**

5. DIAGRAMA DE FLUJO DE DATOS

5.1. SUSCRIPCIÓN DE ALUMNO

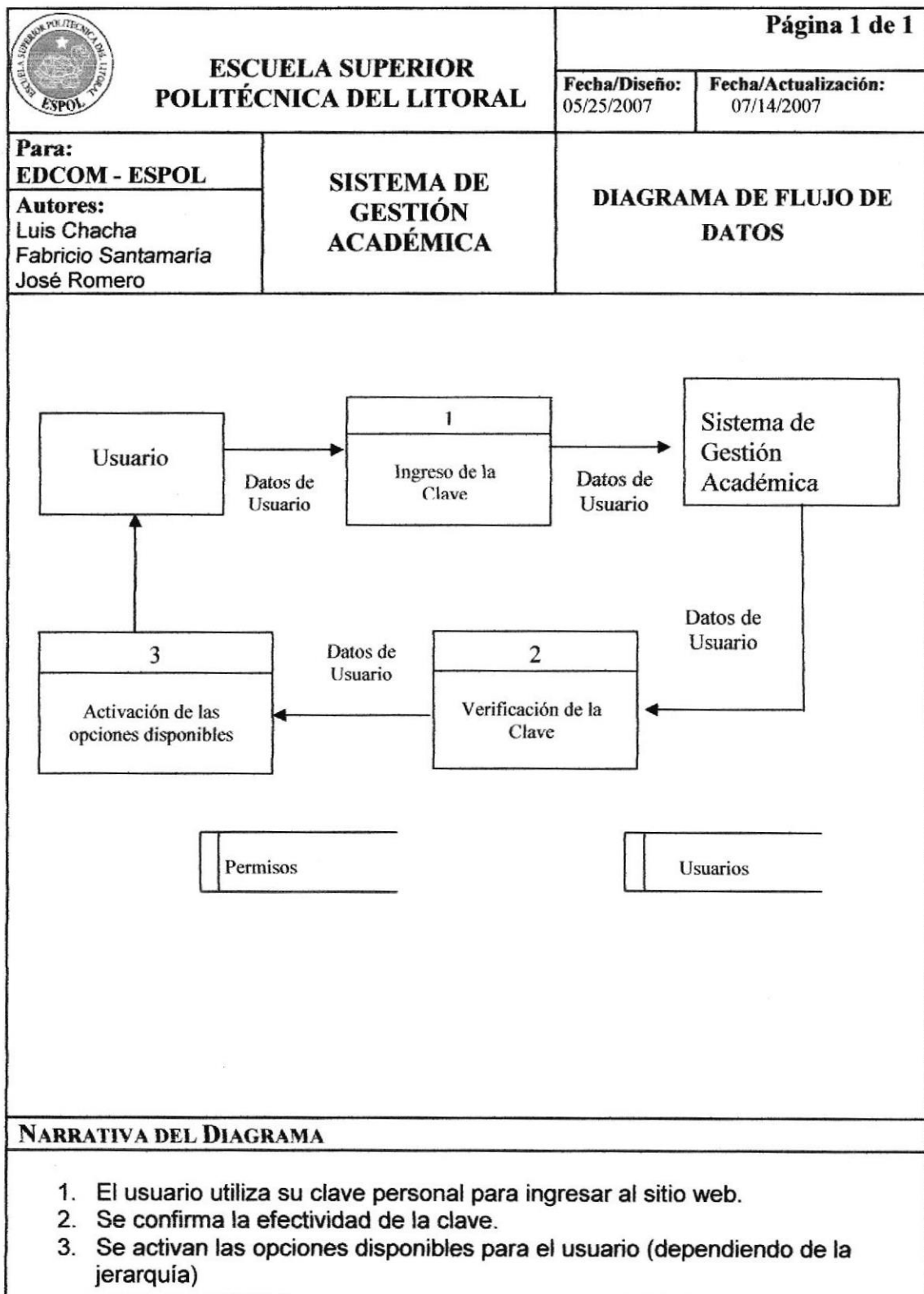

NARRATIVA DEL DIAGRAMA

1. El usuario utiliza su clave personal para ingresar al sitio web.
2. Se confirma la efectividad de la clave.
3. Se activan las opciones disponibles para el usuario (dependiendo de la jerarquía)

5.2. REGISTRO DE ALUMNO

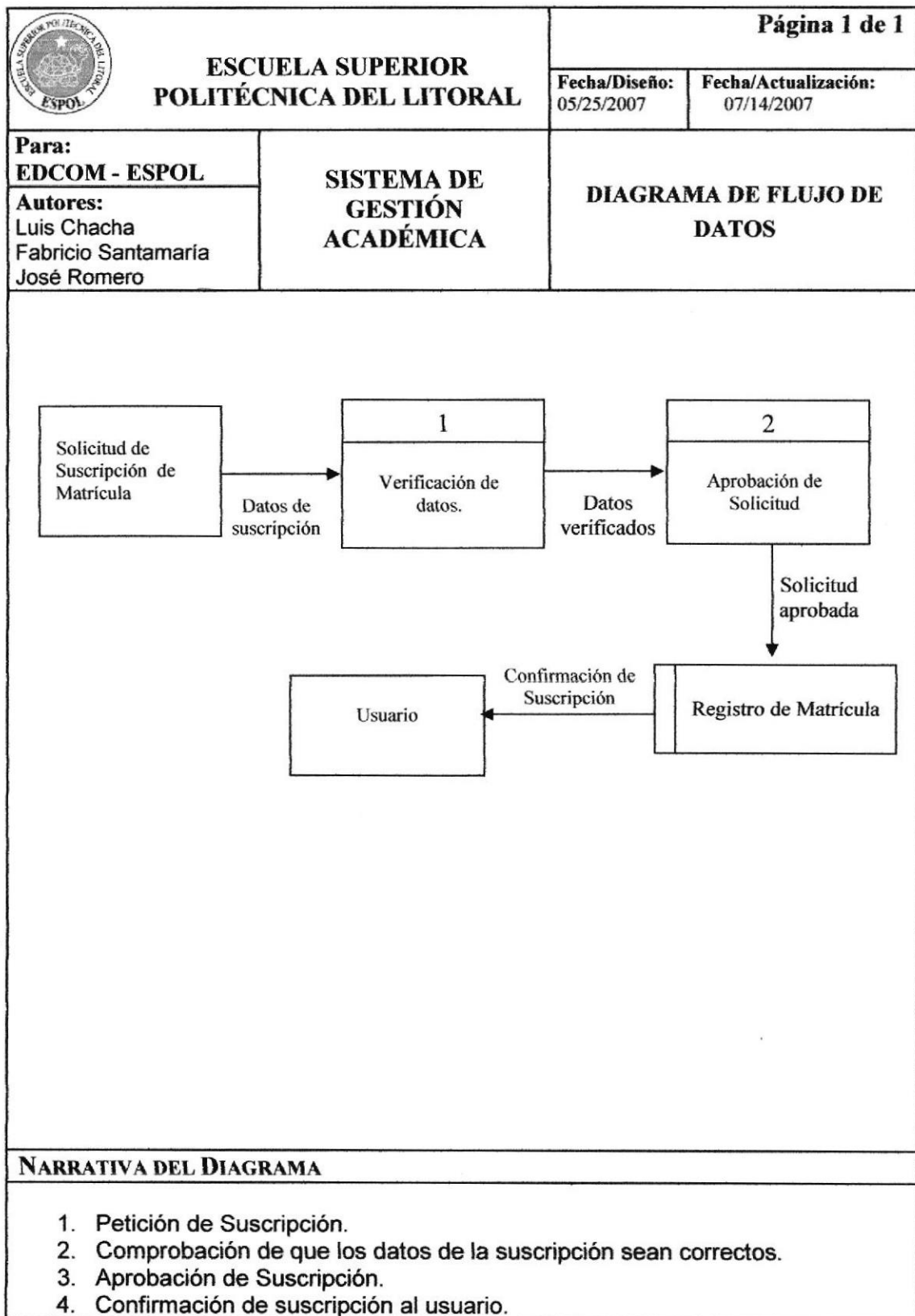

5.3. SOLICITUD PREVIA A MATRÍCULA

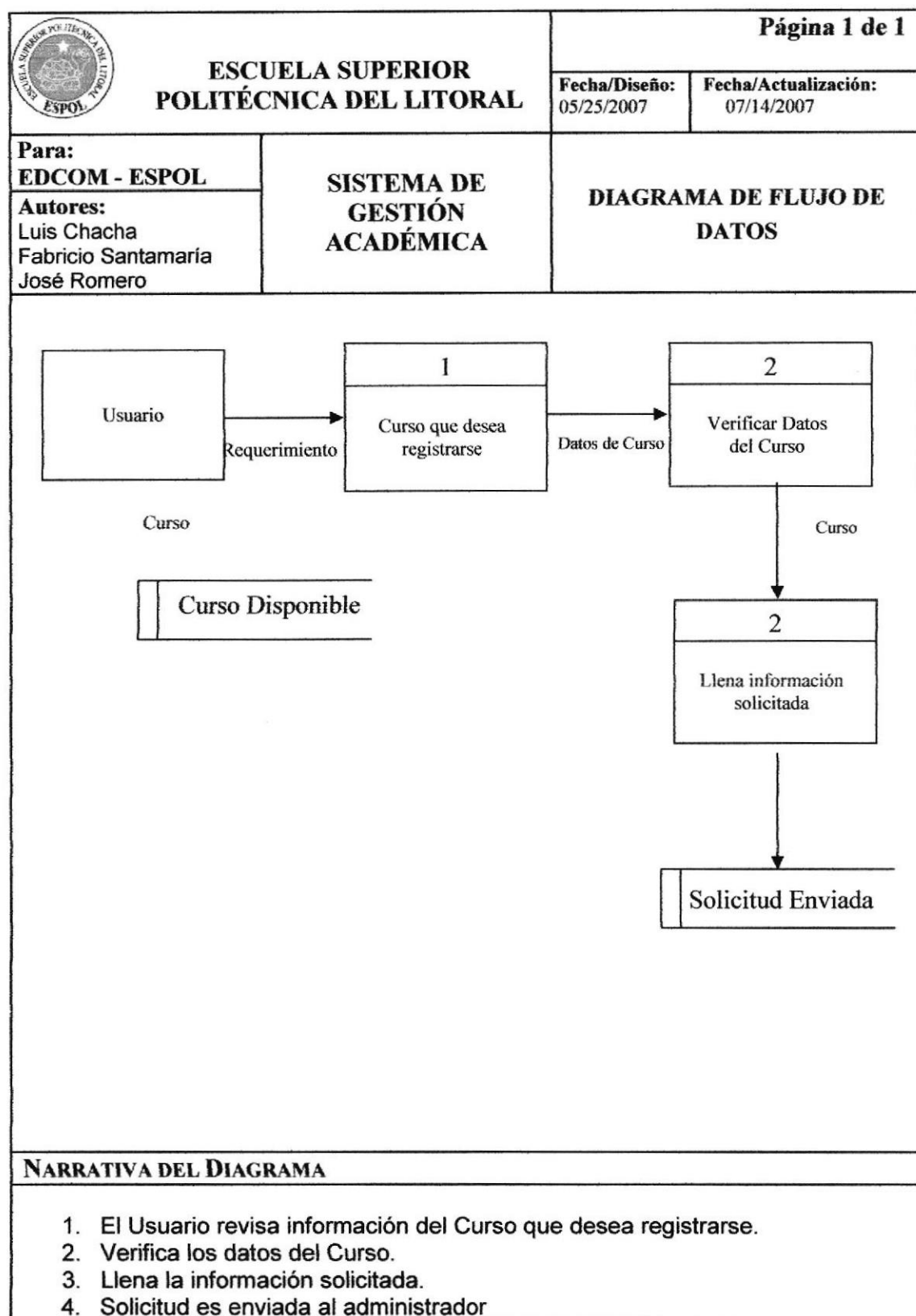
**NARRATIVA DEL DIAGRAMA**

1. El Usuario revisa información del Curso que desea registrarse.
2. Verifica los datos del Curso.
3. Llena la información solicitada.
4. Solicitud es enviada al administrador

5.4. INGRESO AL SISTEMA

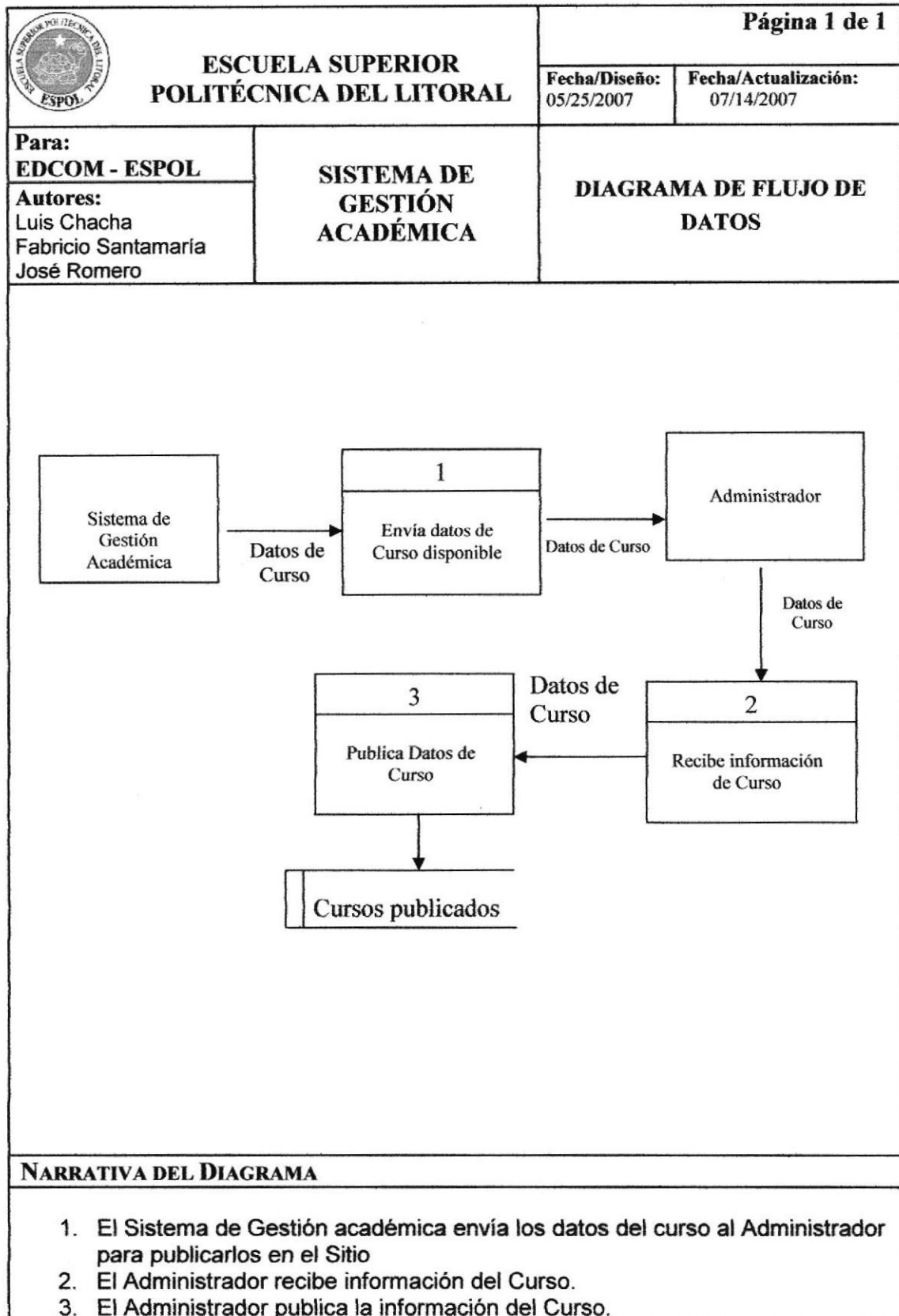
**NARRATIVA DEL DIAGRAMA**

1. El Sistema de Gestión académica envía los datos del curso al Administrador para publicarlos en el Sitio
2. El Administrador recibe información del Curso.
3. El Administrador publica la información del Curso.

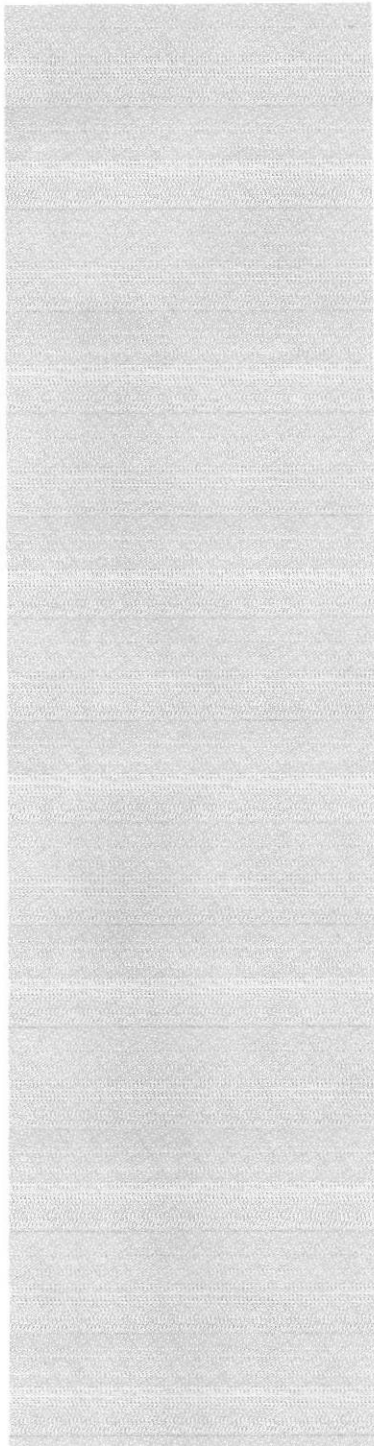

CAPÍTULO 6
DIAGRAMA DE
FLUJO DE
INFORMACIÓN

6. DIAGRAMA DE FLUJO DE INFORMACIÓN

6.1. SOLICITUD PREVIA A MATRÍCULA

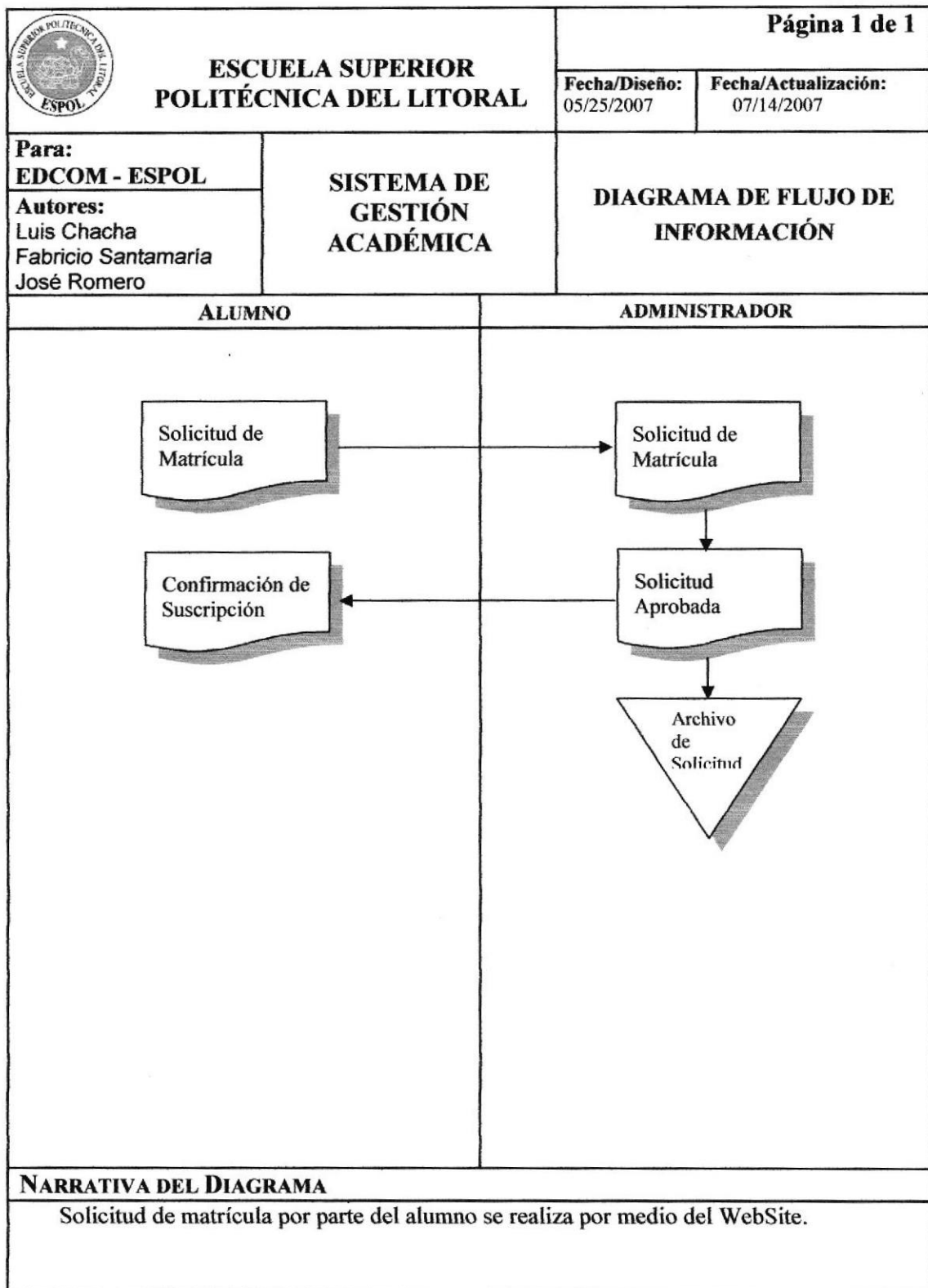

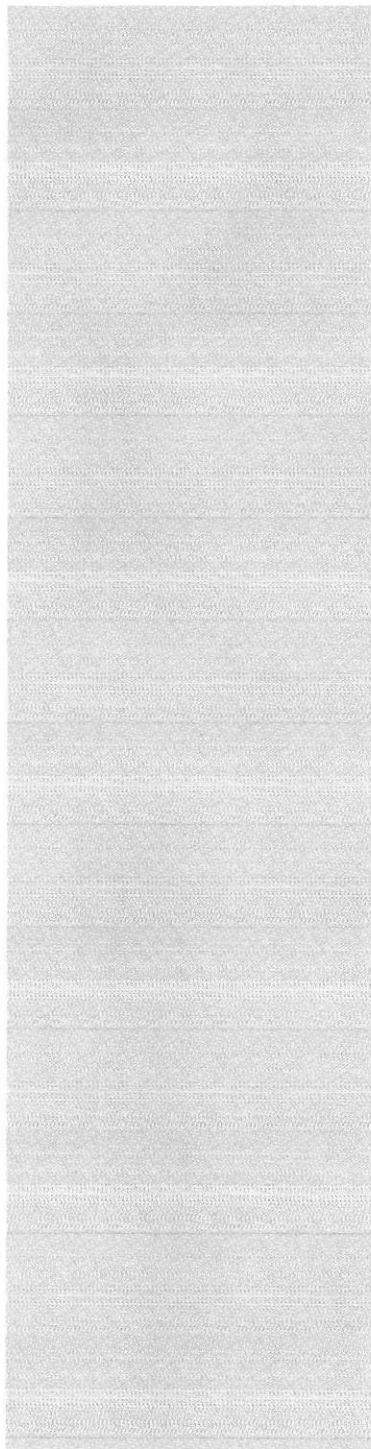

CAPÍTULO 7
DIAGRAMA
JERÁRQUICO DEL
SISTEMA

7. DIAGRAMA JERÁRQUICO DEL SISTEMA

7.1. DIAGRAMA JERÁRQUICO GENERAL.

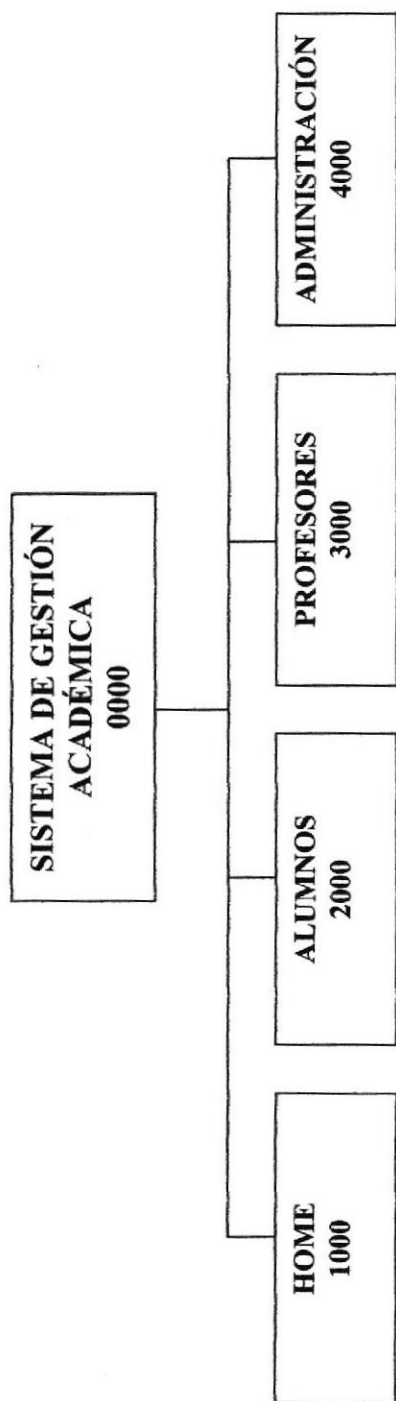

7.2. NARRATIVA DIAGRAMA JERÁRQUICO

1000 Home

Desde este menú los usuarios podrán regresar siempre a la página principal.

2000 Alumnos

Desde este menú el usuario podrá hacer uso de las opciones de la sección alumnos.

3000 Profesores

Desde este menú el usuario podrá hacer uso de las opciones de la sección profesores.

4000 Administración

Desde este menú el usuario podrá hacer uso de las opciones de la sección administración.

7.3. MÓDULO DE ALUMNOS

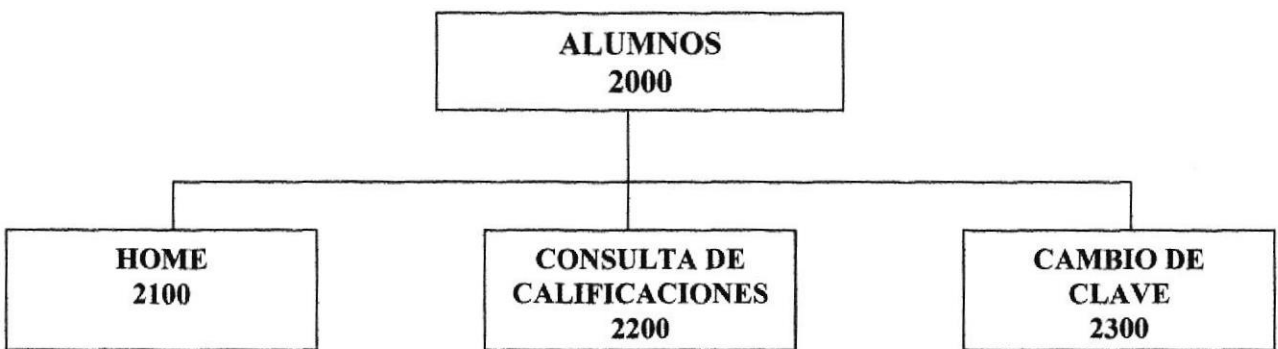

7.4. NARRATIVA DIAGRAMA JERÁRQUICO (ALUMNOS)

2100 Home

Pantalla de inicio de la sección de alumnos

2200 Consulta de Calificaciones

Permite la consulta de calificaciones por curso y alumno.

2300 Cambio de Clave

Permite realizar el cambio de clave de alumnos.

7.5. DIAGRAMA JERÁRQUICO (PROFESORES)



7.6. NARRATIVA DIAGRAMA JERÁRQUICO (PROFESORES)

3100 Home

Pantalla de inicio de la sección de profesores.

3200 Ingreso de Calificaciones

Permite el ingreso de calificaciones por curso y alumno.

3300 Consulta de Calificaciones

Permite la consulta de calificaciones por curso y alumno.

3400 Eliminación de Calificaciones

Permite eliminar calificaciones por alumno y por materias.

3500 Cambio de Clave

Permite realizar el cambio de clave de profesores.

7.7. DIAGRAMA JERÁRQUICO (ADMINISTRACIÓN)

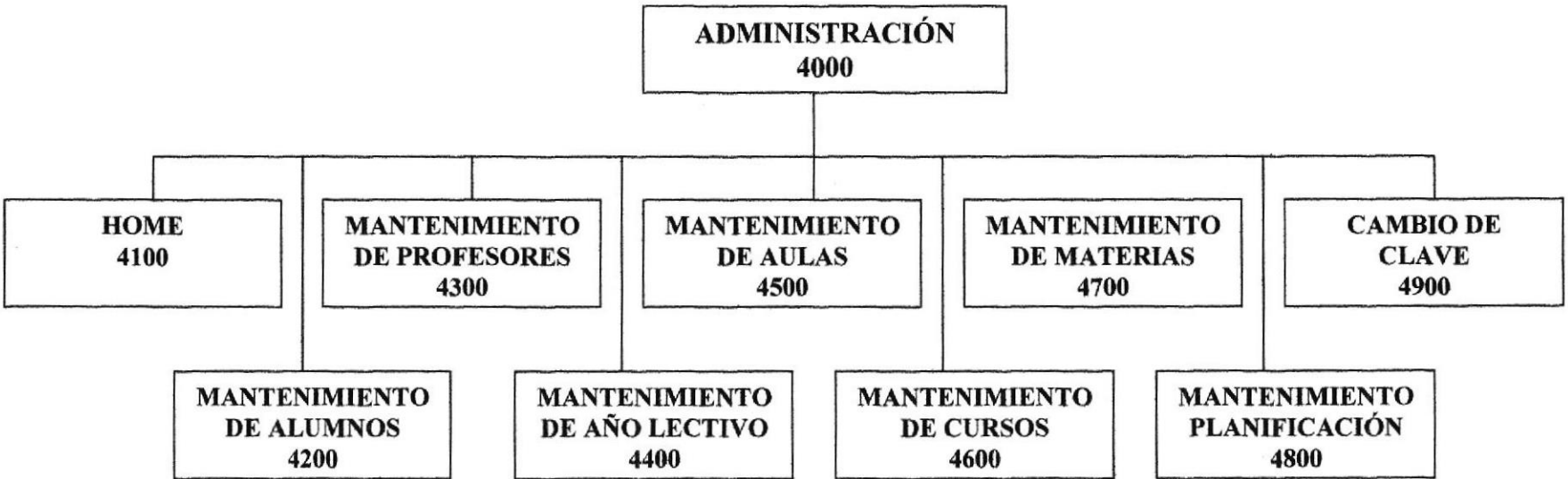

7.8. NARRATIVA DIAGRAMA JERÁRQUICO (ADMINISTRACIÓN)

4100 Home

Pantalla de inicio de la sección de administrador.

4200 Mantenimiento de Alumnos

Permite realizar un mantenimiento a los datos de alumnos.

4300 Mantenimiento de Profesores

Permite realizar un mantenimiento a los datos de los profesores.

4400 Mantenimiento de Año Lectivo

Permite realizar un mantenimiento a los datos de los años lectivos.

4500 Mantenimiento de Aulas

Permite realizar un mantenimiento a los datos de las aulas.

4600 Mantenimiento de Cursos

Permite realizar un mantenimiento a los datos de los cursos.

4700 Mantenimiento de Materias

Permite realizar un mantenimiento a los datos de las materias.

4800 Mantenimiento de Planificación

Permite realizar un mantenimiento a la planificación del año lectivo.

4900 Cambio de Clave

Permite realizar el cambio de clave del administrador.

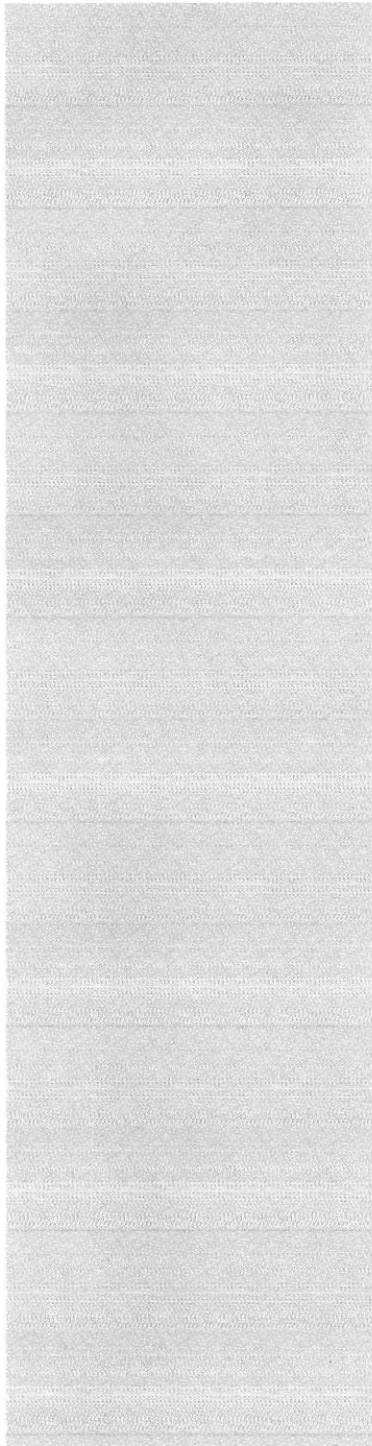

CAPÍTULO 8 **ESTANDARIZACIÓN** **DE FORMATOS**

8. ESTANDARIZACIÓN DE FORMATOS

8.1. FORMATOS PARA ALMACENAMIENTO DE INFORMACIÓN

8.1.1. FORMATO DE LA BASE DE DATOS

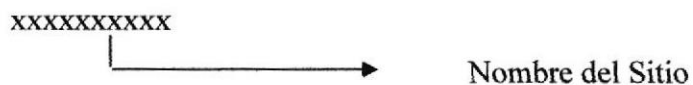

8.1.2. FORMATO DE NOMBRE DE TABLAS

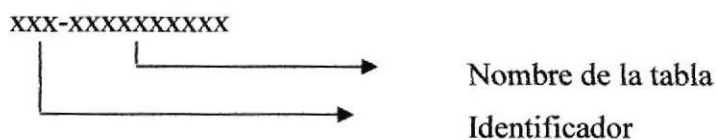

8.1.3. FORMATO DE NOMBRE DE CAMPOS



8.2. NOMBRE DEL PROYECTO

XXXXXXXXXX



Nombre descriptivo del Proyecto

Sistema de Gestión Académica.

8.2.1. NOMBRE FÍSICO DE FORMULARIO

XXXXXXXXXXXXXXXXXXXXXXX.XXX

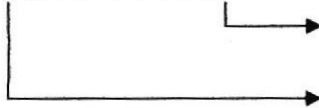

Extensión del Formulario

Nombre Descriptivo

8.2.2. NOMBRE DE IMÁGENES

XXXXXXXXXXXXXXXXXXXXXXX.XXX



Extensión del Formulario

Nombre Descriptivo

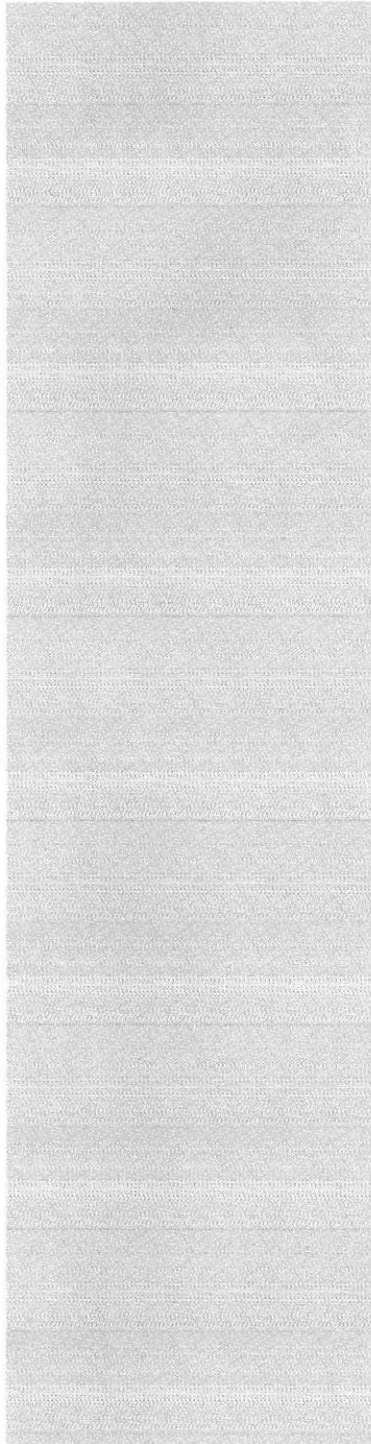

CAPÍTULO 9 **PLAN DE CÓDIGOS**

9. PLAN DE CÓDIGOS

9.1. ESTRUCTURA DE PÁGINAS E IMÁGENES

La estructura del Sitio Web tiene el siguiente contenido:

Imágenes: Las imágenes que contiene el diseño son hechas con formato .gif y .jpg

Archivos aspx: Las páginas fueron creadas con el software .Net bajo el lenguaje de programación Visual Basic.

Tanto las páginas como las imágenes tienen nombres descriptivos.

Formato de Imágenes

XXXXXXXXXXXXX.xxx



Formato de Páginas

XXXXXXXXXXXXX.xxx

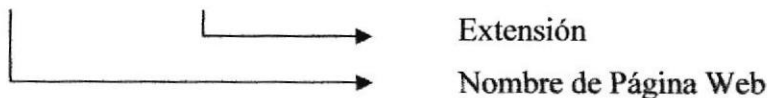

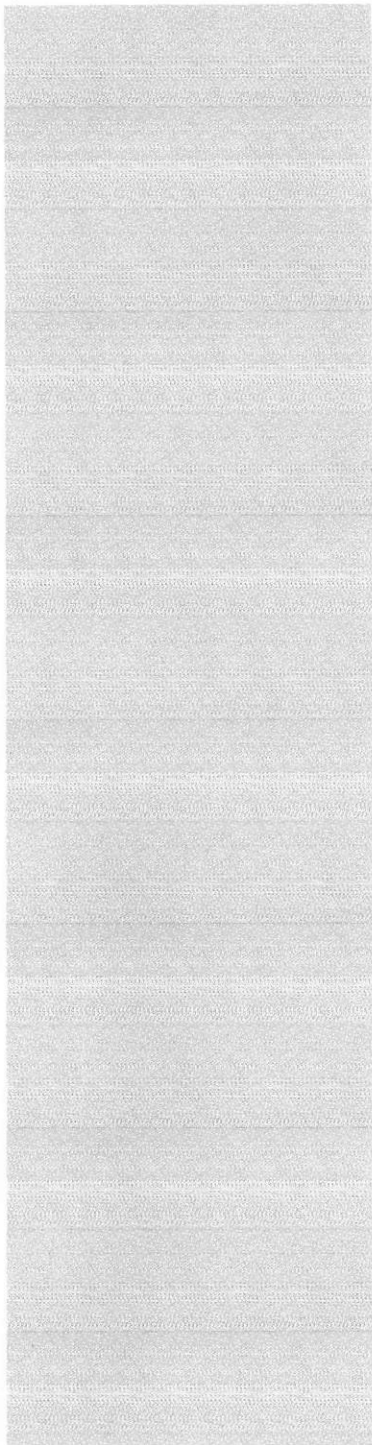

CAPÍTULO 10
MODELO ENTIDAD
RELACIÓN

10. MODELO ENTIDAD RELACIÓN

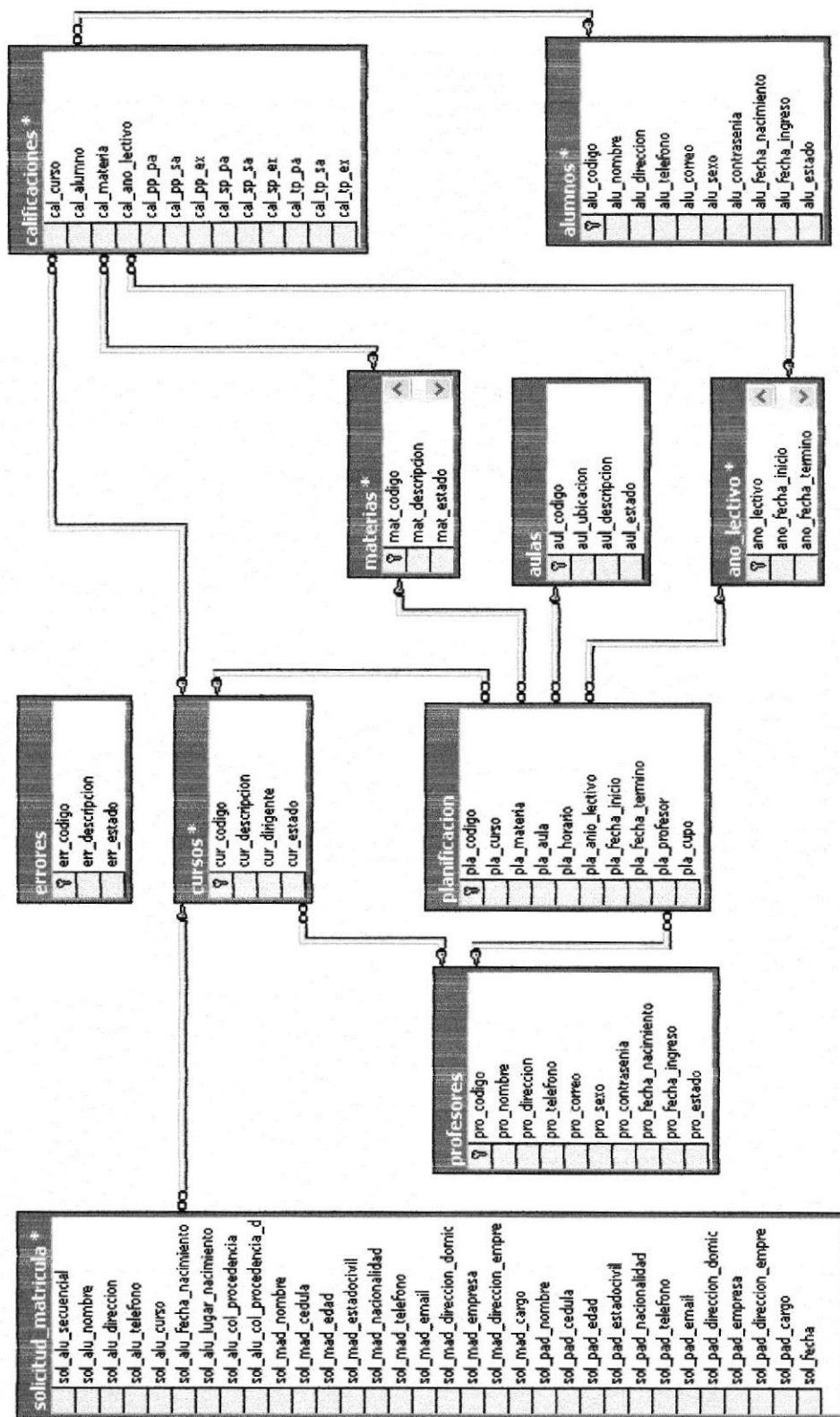

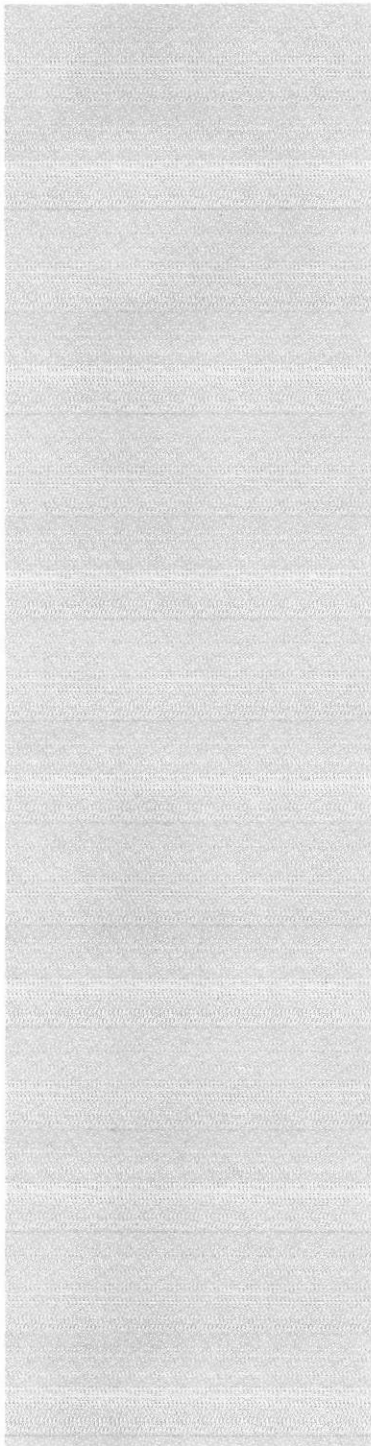



CAPÍTULO 11 **DEFINICIÓN DE** **TABLAS**

11. DEFINICIÓN DE TABLAS

11.1. TABLA DE ALUMNOS

		ESCUELA SUPERIOR POLITÉCNICA DEL LITORAL		Página 1 de 1			
		Fecha/Diseño: 05/25/2007		Fecha/Actualización: 07/14/2007			
Para: EDCOM - ESPOL		SISTEMA DE GESTIÓN ACADÉMICA		MÓDULO DE ADMINISTRACIÓN DEL WEB SITE			
Autores: Luis Chacha Fabricio Santamaría José Romero							
Nombre de la Tabla: alumnos		Base de Datos: academico		Tipo de Tabla: MAESTRA		Long. Reg.: 176 bytes	
Descripción: Tabla maestra con los datos personales de alumnos.							
DESCRIPCIÓN DEL REGISTRO							
No.	NOMBRE	TIPO	LONG	DESCRIPCIÓN	PK	FK	NULL
1	alu_codigo	nvarchar	10	Código del alumno	S		No
2	alu_nombre	nvarchar	60	Nombre del alumno			No
3	alu_direccion	nvarchar	200	Dirección del alumno			No
4	alu_telefono	nvarchar	30	Teléfono del alumno			No
5	alu_correo	nvarchar	40	Correo del alumno			No
6	alu_sexo	char	1	Sexo del alumno			No
7	alu_contrasenia	nvarchar	10	Contraseña del alumno			No
8	alu_fecha_nacimiento	datetime		Fecha nacimiento			No
9	alu_fecha_ingreso	datetime		Fecha ingreso			No
10	alu_estado	char	1	Estado del alumno			No
Observación:							

11.2. TABLA DE PROFESORES

		ESCUELA SUPERIOR POLITÉCNICA DEL LITORAL		Página 1 de 1			
		Fecha/Diseño: 05/25/2007		Fecha/Actualización: 07/14/2007			
Para: EDCOM - ESPOL		SISTEMA DE GESTIÓN ACADÉMICA		MÓDULO DE ADMINISTRACIÓN DEL WEB SITE			
Autores: Luis Chacha Fabricio Santamaría José Romero							
Nombre de la Tabla: profesores		Base de Datos: academico		Tipo de Tabla: MAESTRA		Long. Reg.: 176 bytes	
Descripción: Tabla maestra con los datos personales de profesores.							
DESCRIPCIÓN DEL REGISTRO							
No.	NOMBRE	TIPO	LONG	DESCRIPCIÓN	PK	FK	NULL
1	pro_codigo	nvarchar	10	Código del profesor	S		No
2	pro_nombre	nvarchar	60	Nombre del profesor			No
3	pro_direccion	nvarchar	200	Dirección del profesor			No
4	pro_telefono	nvarchar	30	Teléfono del profesor			No
5	pro_correo	nvarchar	40	Correo del profesor			No
6	pro_sexo	char	1	Sexo del profesor			No
7	pro_contraseña	nvarchar	10	Contraseña del profesor			No
8	pro_fecha_nacimiento	datetime		Fecha nacimiento			No
9	pro_fecha_ingreso	datetime		Fecha ingreso			No
10	pro_estado	char	1	Estado del profesor			No
Observación:							

11.3. TABLA DE CURSOS

		Página 1 de 1					
ESCUELA SUPERIOR POLITÉCNICA DEL LITORAL		Fecha/Diseño: 05/25/2007	Fecha/Actualización: 07/14/2007				
Para: EDCOM - ESPOL	SISTEMA DE GESTIÓN ACADÉMICA	MÓDULO DE ADMINISTRACIÓN DEL WEB SITE					
Autores: Luis Chacha Fabricio Santamaría José Romero		Nombre de la Tabla: cursos		Base de Datos: academico	Tipo de Tabla: MAESTRA	Long. Reg.: 176 bytes	
Descripción: Tabla curso con información referente al profesor al profesor dirigente.							
DESCRIPCIÓN DEL REGISTRO							
No.	NOMBRE	TIPO	LONG	DESCRIPCIÓN	PK	FK	NULL
1	cur_codigo	nvarchar	10	Código del curso	S		No
2	cur_descripcion	nvarchar	60	Descripción del curso			No
3	cur_dirigente	nvarchar	10	Dirigente del curso			No
4	cur_estado	char	1	Estado del curso			No
Observación:							

11.4. TABLA DE AULAS

		Página 1 de 1					
ESCUELA SUPERIOR POLITÉCNICA DEL LITORAL		Fecha/Diseño: 05/25/2007	Fecha/Actualización: 07/14/2007				
Para: EDCOM - ESPOL	SISTEMA DE GESTIÓN ACADÉMICA	MÓDULO DE ADMINISTRACIÓN DEL WEB SITE					
Autores: Luis Chacha Fabricio Santamaría José Romero							
Nombre de la Tabla: aulas	Base de Datos: academico	Tipo de Tabla: MAESTRA	Long. Reg.: 176 bytes				
Descripción: Tabla aula con información referente a su ubicación dentro de la Institución Académica.							
DESCRIPCIÓN DEL REGISTRO							
No.	NOMBRE	TIPO	LONG	DESCRIPCIÓN	PK	FK	NULL
1	aul_codigo	nvarchar	10	Código del aula	S		No
2	aul_ubicacion	nvarchar	60	Ubicación del aula			No
3	aul_descripcion	nvarchar	200	Descripción del aula			No
4	aul_estado	char	1	Estado del aula			No
Observación:							

11.5. TABLA DE MATERIAS

		ESCUELA SUPERIOR POLITÉCNICA DEL LITORAL		Página 1 de 1			
		Fecha/Diseño: 05/25/2007		Fecha/Actualización: 07/14/2007			
Para: EDCOM - ESPOL		SISTEMA DE GESTIÓN ACADÉMICA		MÓDULO DE ADMINISTRACIÓN DEL WEB SITE			
Autores: Luis Chacha Fabricio Santamaría José Romero							
Nombre de la Tabla: materias		Base de Datos: academico		Tipo de Tabla: MAESTRA		Long. Reg.: 176 bytes	
Descripción: Tabla maestra de materias.							
DESCRIPCIÓN DEL REGISTRO							
No.	NOMBRE	TIPO	LONG	DESCRIPCIÓN	PK	FK	NULL
1	mat_codigo	nvarchar	10	Código de la materia	S		No
2	mat_descripcion	nvarchar	60	Descripción de la materia			No
3	mat_estado	char	1	Estado de la materia			No
Observación:							

11.6. TABLA DE AÑO LECTIVO

 ESCUELA SUPERIOR POLITÉCNICA DEL LITORAL		Página 1 de 1					
		Fecha/Diseño: 05/25/2007		Fecha/Actualización: 07/14/2007			
Para: EDCOM - ESPOL		SISTEMA DE GESTIÓN ACADÉMICA		MÓDULO DE ADMINISTRACIÓN DEL WEB SITE			
Autores: Luis Chacha Fabricio Santamaría José Romero							
Nombre de la Tabla: ano_lectivo		Base de Datos: academico		Tipo de Tabla: MAESTRA		Long. Reg.: 176 bytes	
Descripción: Tabla maestra de años lectivos							
DESCRIPCIÓN DEL REGISTRO							
No.	NOMBRE	TIPO	LONG	DESCRIPCIÓN	PK	FK	NULL
1	ano_lectivo	char	4	Código año lectivo	S		No
2	ano_fecha_inicio	datetime		Fecha inicio año lectivo			No
3	ano_fecha_termino	datetime		Fecha fin año lectivo			No
Observación:							

11.7. TABLA DE CALIFICACIÓN

		Página 1 de 1					
ESCUELA SUPERIOR POLITÉCNICA DEL LITORAL		Fecha/Diseño: 05/25/2007	Fecha/Actualización: 07/14/2007				
Para: EDCOM - ESPOL	SISTEMA DE GESTIÓN ACADÉMICA	MÓDULO DE ADMINISTRACIÓN DEL WEB SITE					
Autores: Luis Chacha Fabricio Santamaría José Romero							
Nombre de la Tabla: calificaciones	Base de Datos: academico	Tipo de Tabla: MAESTRA	Long. Reg.: 176 bytes				
Descripción: Tabla calificaciones contiene el detalle por alumno y materias.							
DESCRIPCIÓN DEL REGISTRO							
No.	NOMBRE	TIPO	LONG	DESCRIPCIÓN	PK	FK	NULL
1	cal_curso	char	4	Curso	S		No
2	cal_alumno	nvarchar	10	Alumno			No
3	cal_materia	int		Materia			No
4	cal_ano_lectivo	char	4	Año Lectivo			Si
5	cal_pp_pa	int		Primer aporte			Si
6	cal_pp_sa	int		Segundo aporte			Si
7	cal_pp_ex	int		Examen			Si
8	cal_sp_pa	int		Primer aporte			Si
9	cal_sp_sa	int		Segundo aporte			Si
10	cal_sp_ex	int		Examen			Si
11	cal_tp_pa	int		Primer aporte			Si
12	cal_tp_sa	int		Segundo aporte			Si
13	cal_tp_ex	int		Examen			Si
Observación:							

11.8. TABLA DE SOLICITUD DE MATRÍCULA

		Página 1 de 1					
ESCUELA SUPERIOR POLITÉCNICA DEL LITORAL		Fecha/Diseño: 05/25/2007	Fecha/Actualización: 07/14/2007				
Para: EDCOM - ESPOL	SISTEMA DE GESTIÓN ACADÉMICA	MÓDULO DE ADMINISTRACIÓN DEL WEB SITE					
Autores: Luis Chacha Fabricio Santamaría José Romero							
Nombre de la Tabla: solicitud_matricula	Base de Datos: academico	Tipo de Tabla: MAESTRA	Long. Reg: 176 bytes				
Descripción: Tabla de solicitud de matrícula							
DESCRIPCIÓN DEL REGISTRO							
No.	NOMBRE	TIPO	LONG	DESCRIPCIÓN	PK	FK	NULL
1	sol_alu_secuencial	char	4	Secuencia	S		No
2	sol_alu_nombre	datetime	50	Código año lectivo			No
3	sol_alu_direccion	datetime	50	Fecha inicio año lectivo			No
4	sol_alu_telefono	nvarchar	50	Fecha fin año lectivo			No
5	sol_alu_curso	nvarchar	50	Curso			No
6	sol_alu_fecha_nacimiento	nvarchar	50	Fecha nacimiento			No
7	sol_alu_lugar_nacimiento	nvarchar	50	Lugar nacimiento			No
8	sol_alu_col_procedencia	nvarchar	50	Colegio procedencia			No
9	sol_alu_col_procedencia_dir	nvarchar	50	Dirección colegio			No
10	sol_mad_nombre	nvarchar	50	Nombre madre			No
11	sol_mad_cedula	nvarchar	50	Cédula			No
12	sol_mad_edad	nvarchar	50	Edad			No
13	sol_mad_estadocivil	nvarchar	50	Estado civil			No
14	sol_mad_nacionalidad	nvarchar	50	Nacionalidad			No
15	sol_mad_telefono	nvarchar	50	Teléfono			No
16	sol_mad_email	nvarchar	50	Email			No
17	sol_mad_direccion_domic	nvarchar	50	Dirección domicilio			No
18	sol_mad_empresa	nvarchar	50	Empresa			No
19	sol_mad_direccion_empre	nvarchar	50	Dirección empresa			No
20	sol_mad_cargo	nvarchar	50	Cargo			No
21	sol_pad_nombre	nvarchar	50	Nombre padre			No
22	sol_pad_cedula	nvarchar	50	Cédula			No
23	sol_pad_edad	nvarchar	50	Edad			No
24	sol_pad_estadocivil	nvarchar	50	Estado civil			No
25	sol_pad_nacionalidad	nvarchar	50	Nacionalidad			No
26	sol_pad_telefono	nvarchar	50	Teléfono			No
27	sol_pad_email	nvarchar	50	Email			No
28	sol_pad_direccion_domic	nvarchar	50	Dirección domicilio			No
29	sol_pad_empresa	nvarchar	50	Empresa			No
30	sol_pad_direccion_empre	nvarchar	50	Dirección empresa			No
31	sol_pad_cargo	nvarchar	50	Cargo			No
Observación:							

11.9. TABLA DE PLANIFICACIÓN

		Página 1 de 1					
ESCUELA SUPERIOR POLITÉCNICA DEL LITORAL		Fecha/Diseño: 05/25/2007		Fecha/Actualización: 07/14/2007			
Para: EDCOM - ESPOL		SISTEMA DE GESTIÓN ACADÉMICA		MÓDULO DE ADMINISTRACIÓN DEL WEB SITE			
Autores: Luis Chacha Fabricio Santamaría José Romero							
Nombre de la Tabla: planificación		Base de Datos: academico		Tipo de Tabla: MAESTRA		Long. Reg.: 176 bytes	
Descripción: En esta tabla consta la planificación académica realizada para el año lectivo.							
DESCRIPCIÓN DEL REGISTRO							
No.	NOMBRE	TIPO	LONG	DESCRIPCIÓN	PK	FK	NULL
1	pla_codigo	nvarchar	10	Código de la planificación	S		No
2	pla_curso	nvarchar	60	Curso			No
3	pla_materia	nvarchar	60	Materia			No
4	pla_aula	nvarchar	60	Aula destinada			No
5	pla_horario	nvarchar	13	Horario de la materia			No
6	pla_anio_lectivo	char	4	Año lectivo			No
7	pla_fecha_inicio	datetime		Fecha inicio			No
8	pla_fecha_termino	datetime		Fecha término			No
9	pla_profesor	nvarchar	60	Profesor que dicta la materia			No
10	pla_cupo	int		Cupo de alumnos			No
Observación:							

11.10. TABLA DE ERRORES

		ESCUELA SUPERIOR POLITÉCNICA DEL LITORAL		Página 1 de 1			
		Fecha/Diseño: 05/25/2007		Fecha/Actualización: 07/14/2007			
Para: EDCOM - ESPOL		SISTEMA DE GESTIÓN ACADÉMICA		MÓDULO DE ADMINISTRACIÓN DEL WEB SITE			
Autores: Luis Chacha Fabricio Santamaría José Romero							
Nombre de la Tabla: errores		Base de Datos: academico		Tipo de Tabla: MAESTRA		Long. Reg.: 176 bytes	
Descripción: Tabla maestra donde constan los errores a ser utilizados en el WebSite.							
DESCRIPCIÓN DEL REGISTRO							
No.	NOMBRE	TIPO	LONG	DESCRIPCIÓN	PK	FK	NULL
1	err_codigo	int		Código del error	S		No
2	err_descripcion	varchar	200	Descripción del error			No
3	err_estado	char	1	Estado del error			No
Observación:							

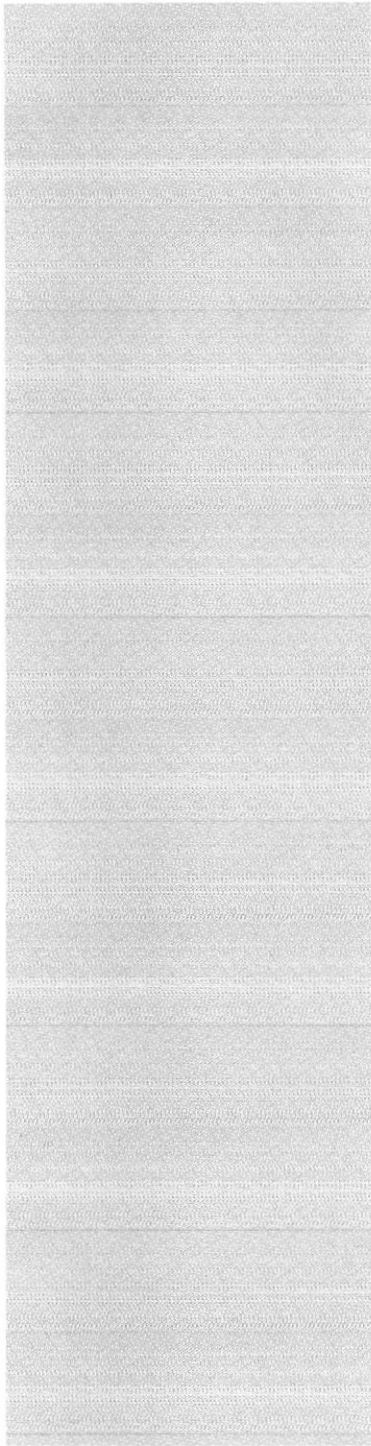

CAPÍTULO 12 **DISEÑO DE** **PANTALLAS**

12. DISEÑO DE PANTALLAS

12.1. ESTANDARIZACIÓN DE PANTALLAS

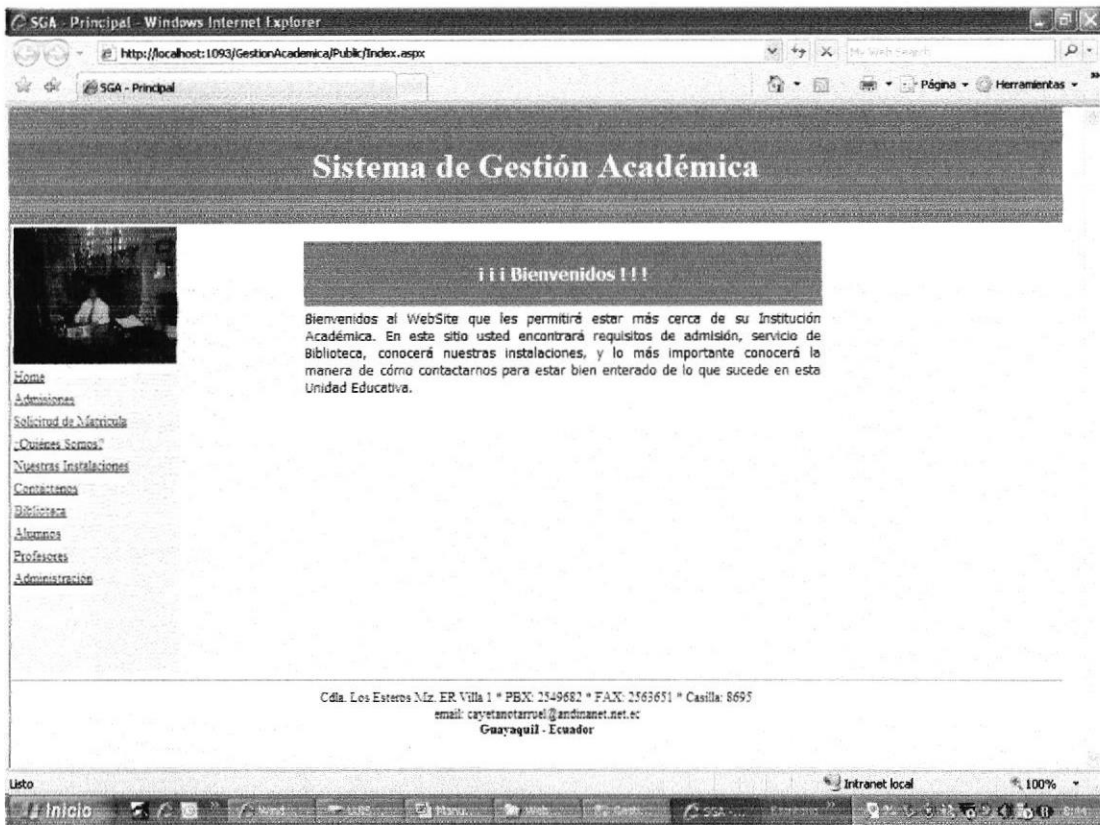
		Página 1 de 1	
		Fecha/Diseño: 05/25/2007	Fecha/Actualización: 07/14/2007
Para: EDCOM - ESPOL	SISTEMA DE GESTIÓN ACADÉMICA	MÓDULO GENERAL	
Autores: Luis Chacha Fabricio Santamaría José Romero			
Nombre del Archivo: Index.aspx	Descripción: Pantalla de Bienvenida al WebSite		
DISEÑO DE PANTALLA			
			
OBSERVACIONES: Pantalla de Bienvenida al Sistema Académico.			

 <p style="text-align: center;">ESCUELA SUPERIOR POLITÉCNICA DEL LITORAL</p>		Página 1 de 1	
		Fecha/Diseño: 05/25/2007	Fecha/Actualización: 07/14/2007
Para: EDCOM - ESPOL	SISTEMA DE GESTIÓN ACADÉMICA	MÓDULO DE ADMINISTRACIÓN	
Autores: Luis Chacha Fabricio Santamaría José Romero			
Nombre del Archivo: IndexSecretaria.aspx	Descripción: Página de Inicio. Sección Administración.		
DISEÑO DE PANTALLA			
			
OBSERVACIONES: Pantalla principal de la sección de Administración			

 <p align="center">ESCUELA SUPERIOR POLITÉCNICA DEL LITORAL</p>		Página 1 de 1	
		Fecha/Diseño: 05/25/2007	Fecha/Actualización: 07/14/2007
Para: EDCOM - ESPOL	SISTEMA DE GESTIÓN ACADÉMICA	MÓDULO DE ADMINISTRACIÓN	
Autores: Luis Chacha Fabricio Santamaría José Romero			
Nombre del Archivo: AlumnosConsulta.aspx	Descripción: Página de Mantenimiento de Alumnos		

DISEÑO DE PANTALLA

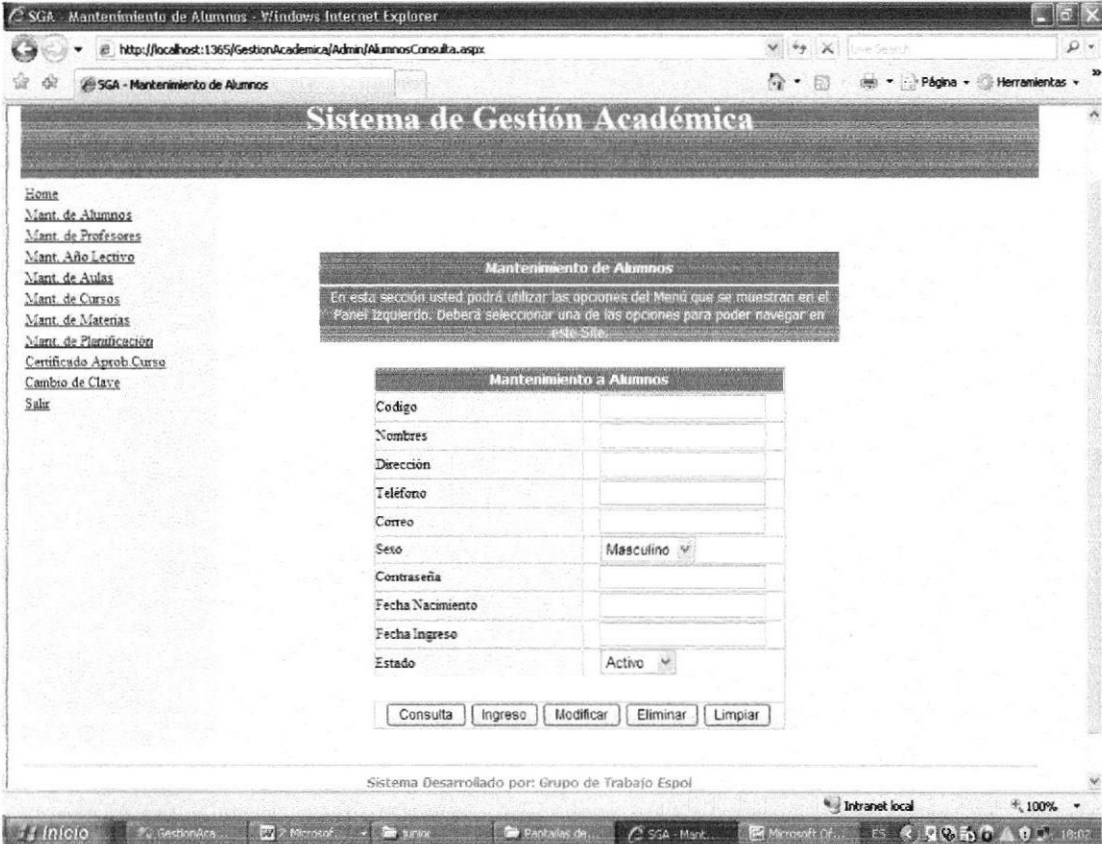

OBSERVACIONES:

En esta pantalla usted podrá realizar el ingreso, consulta, modificación y eliminación de los datos de alumnos.

 ESCUELA SUPERIOR POLITÉCNICA DEL LITORAL		Página 1 de 1	
		Fecha/Diseño: 05/25/2007	Fecha/Actualización: 07/14/2007
Para: EDCOM - ESPOL	SISTEMA DE GESTIÓN ACADÉMICA	MÓDULO DE ADMINISTRACIÓN	
Autores: Luis Chacha Fabricio Santamaría José Romero			
Nombre del Archivo: ProfesoresConsulta.aspx	Descripción: Página de Mantenimiento de Profesores		

DISEÑO DE PANTALLA

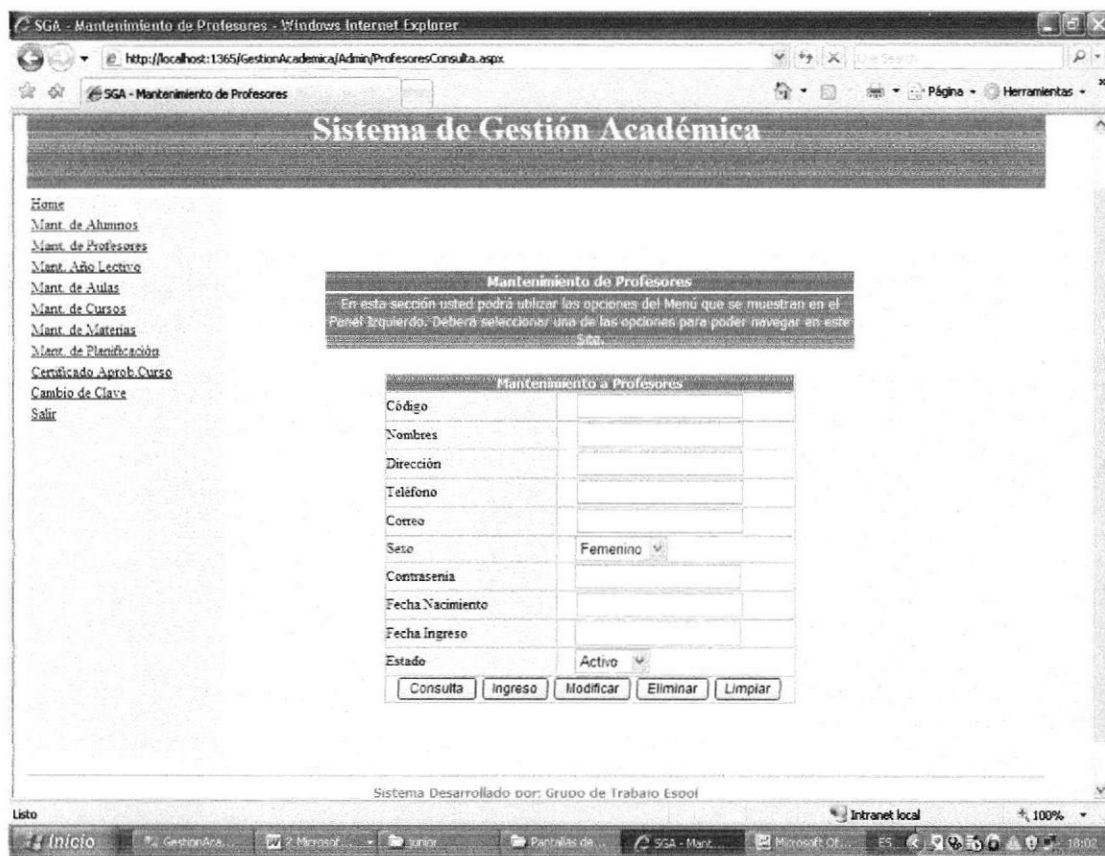

OBSERVACIONES:

En esta pantalla usted podrá realizar el ingreso, consulta, modificación y eliminación de los datos de profesores.

 <p style="text-align: center;">ESCUELA SUPERIOR POLITÉCNICA DEL LITORAL</p>		Página 1 de 1	
		Fecha/Diseño: 05/25/2007	Fecha/Actualización: 07/14/2007
Para: EDCOM - ESPOL	SISTEMA DE GESTIÓN ACADÉMICA	MÓDULO DE ADMINISTRACIÓN	
Autores: Luis Chacha Fabricio Santamaría José Romero			
Nombre del Archivo: AnioLectivo.aspx	Descripción: Página de Mantenimiento de Año Lectivo		
DISEÑO DE PANTALLA			
			
OBSERVACIONES:			
En esta pantalla usted podrá realizar el ingreso, consulta, modificación y eliminación de los datos de años lectivos.			

 <p style="text-align: center;">ESCUELA SUPERIOR POLITÉCNICA DEL LITORAL</p>		Página 1 de 1	
		Fecha/Diseño: 05/25/2007	Fecha/Actualización: 07/14/2007
Para: EDCOM - ESPOL	SISTEMA DE GESTIÓN ACADÉMICA	MÓDULO DE ADMINISTRACIÓN	
Autores: Luis Chacha Fabricio Santamaría José Romero			
Nombre del Archivo: AulasConsulta.aspx	Descripción: Página de Mantenimiento de Aulas		

DISEÑO DE PANTALLA

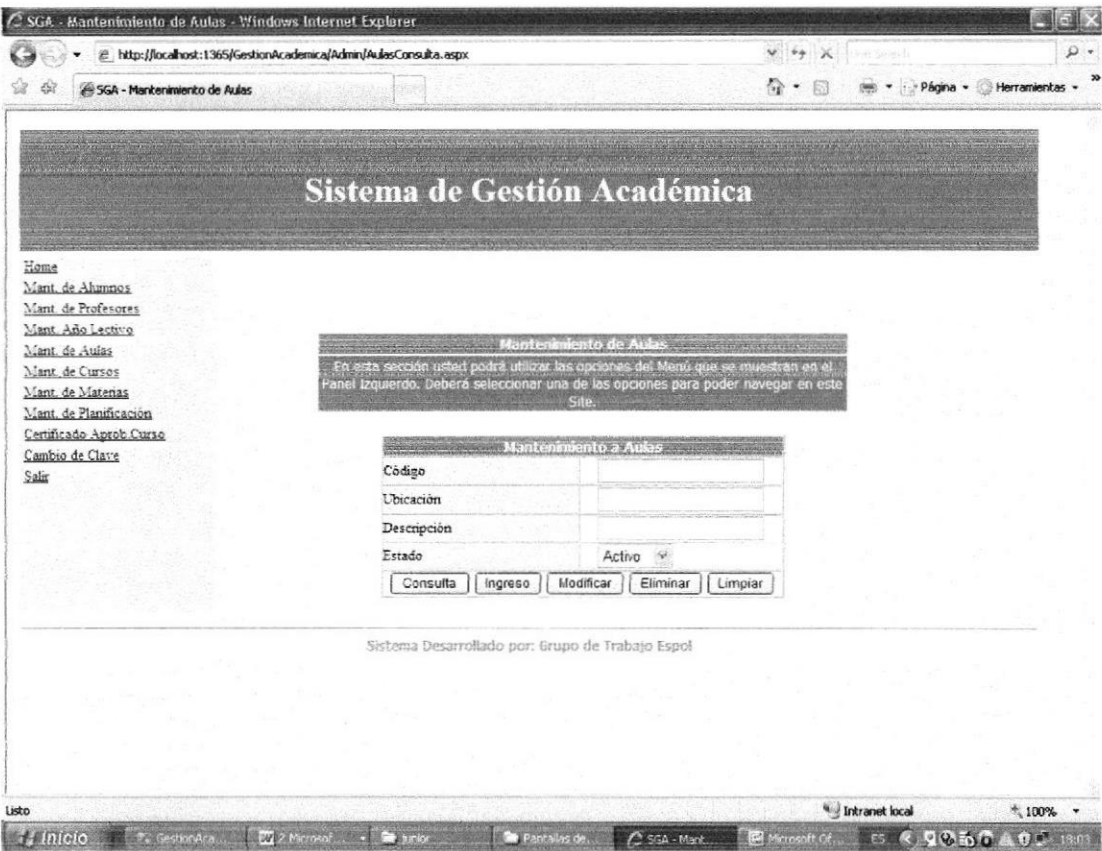

OBSERVACIONES:

En esta pantalla usted podrá realizar el ingreso, consulta, modificación y eliminación de los datos de aulas.

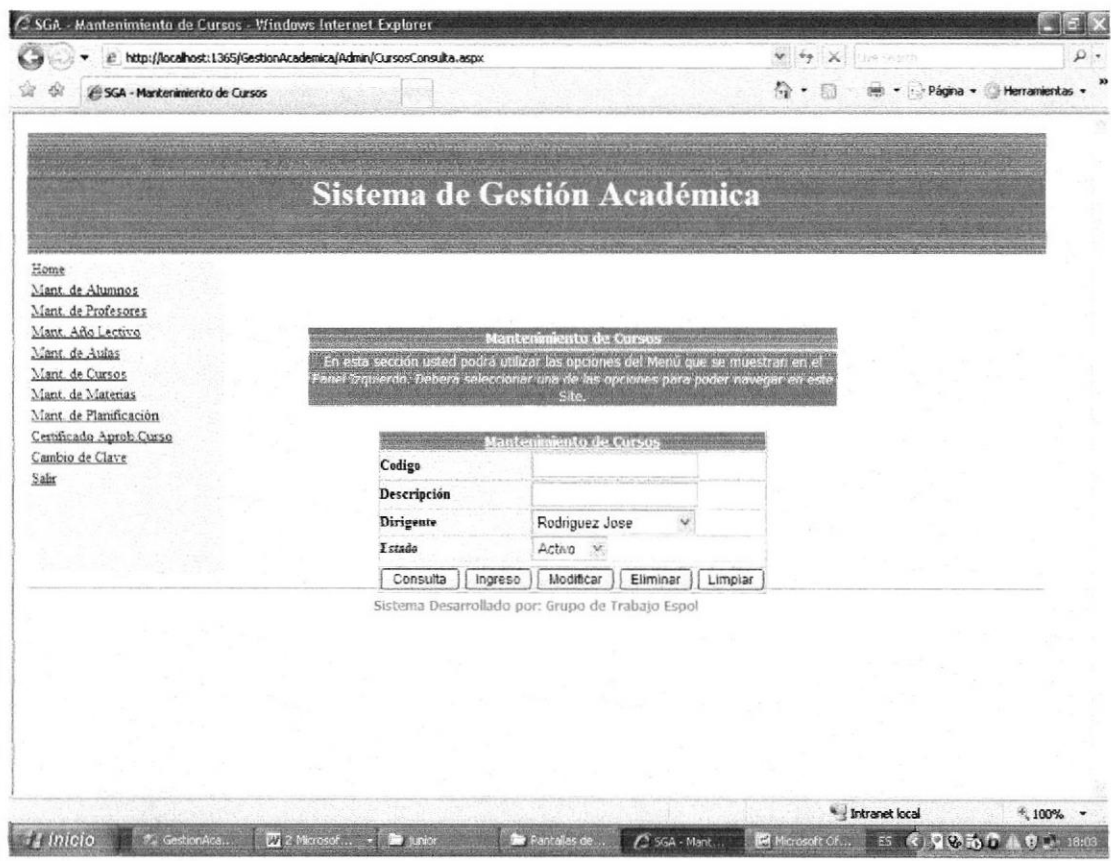
 <p align="center">ESCUELA SUPERIOR POLITÉCNICA DEL LITORAL</p>		Página 1 de 1	
		Fecha/Diseño: 05/25/2007	Fecha/Actualización: 07/14/2007
Para: EDCOM - ESPOL	SISTEMA DE GESTIÓN ACADÉMICA	MÓDULO DE ADMINISTRACIÓN	
Autores: Luis Chacha Fabricio Santamaria José Romero			
Nombre del Archivo: CursosConsulta.aspx	Descripción: Página de Mantenimiento de Cursos		
DISEÑO DE PANTALLA			
			
OBSERVACIONES:			
En esta pantalla usted podrá realizar el ingreso, consulta, modificación y eliminación de los datos de cursos.			

 <p style="text-align: center;">ESCUELA SUPERIOR POLITÉCNICA DEL LITORAL</p>		Página 1 de 1	
		Fecha/Diseño: 05/25/2007	Fecha/Actualización: 07/14/2007
Para: EDCOM - ESPOL	SISTEMA DE GESTIÓN ACADÉMICA	MÓDULO DE ADMINISTRACIÓN	
Autores: Luis Chacha Fabricio Santamaria José Romero			
Nombre del Archivo: MateriasConsulta.aspx	Descripción: Página de Mantenimiento de Materia		

DISEÑO DE PANTALLA

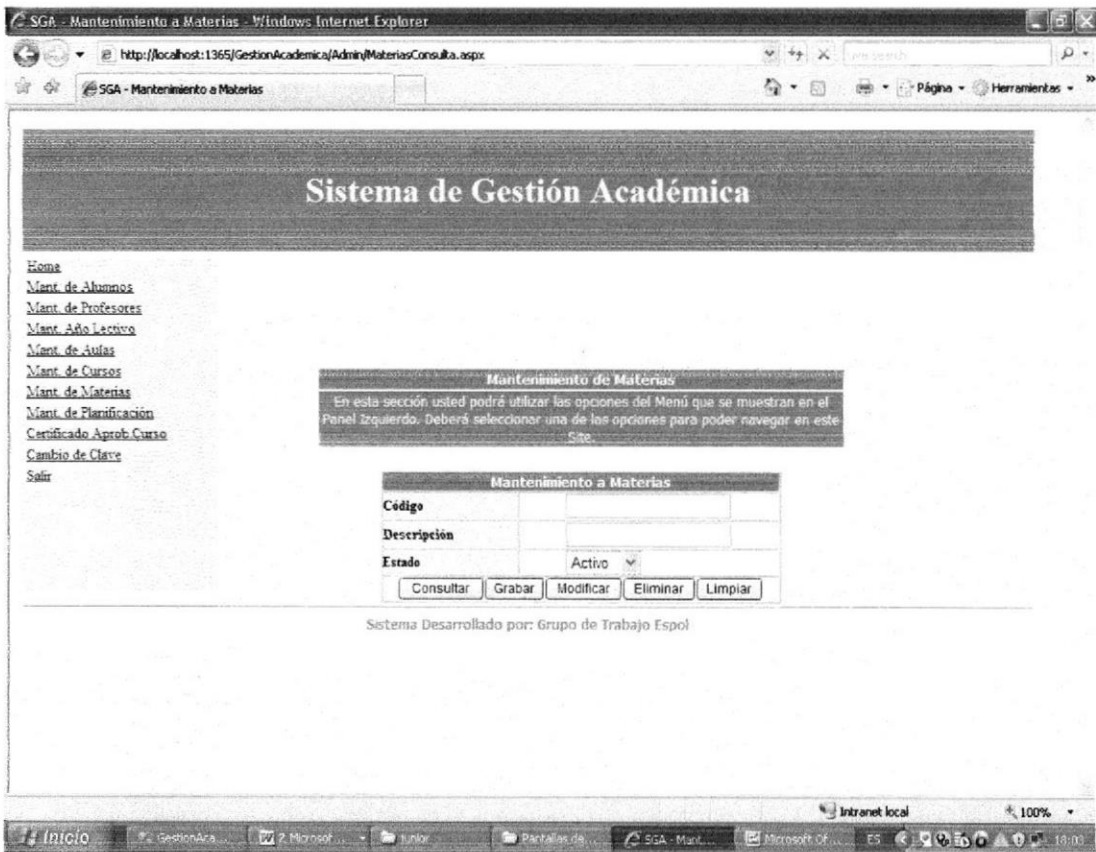

OBSERVACIONES:

En esta pantalla usted podrá realizar el ingreso, consulta, modificación y eliminación de los datos de materias.

 <p style="text-align: center;">ESCUELA SUPERIOR POLITÉCNICA DEL LITORAL</p>		Página 1 de 1	
		Fecha/Diseño: 05/25/2007	Fecha/Actualización: 07/14/2007
Para: EDCOM - ESPOL	SISTEMA DE GESTIÓN ACADÉMICA	MÓDULO DE ADMINISTRACIÓN	
Autores: Luis Chacha Fabricio Santamaría José Romero			
Nombre del Archivo: PlanificacionConsulta.aspx	Descripción: Página de Mantenimiento a la Planificación Académica		

DISEÑO DE PANTALLA

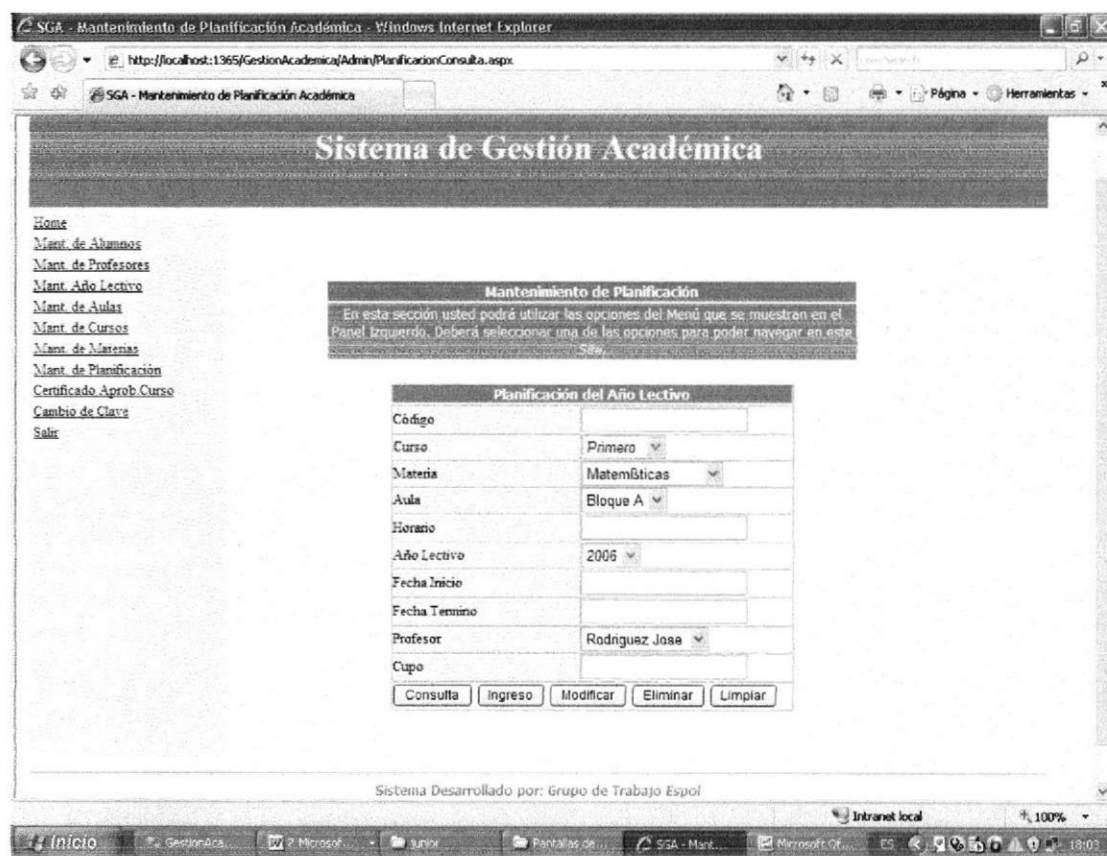

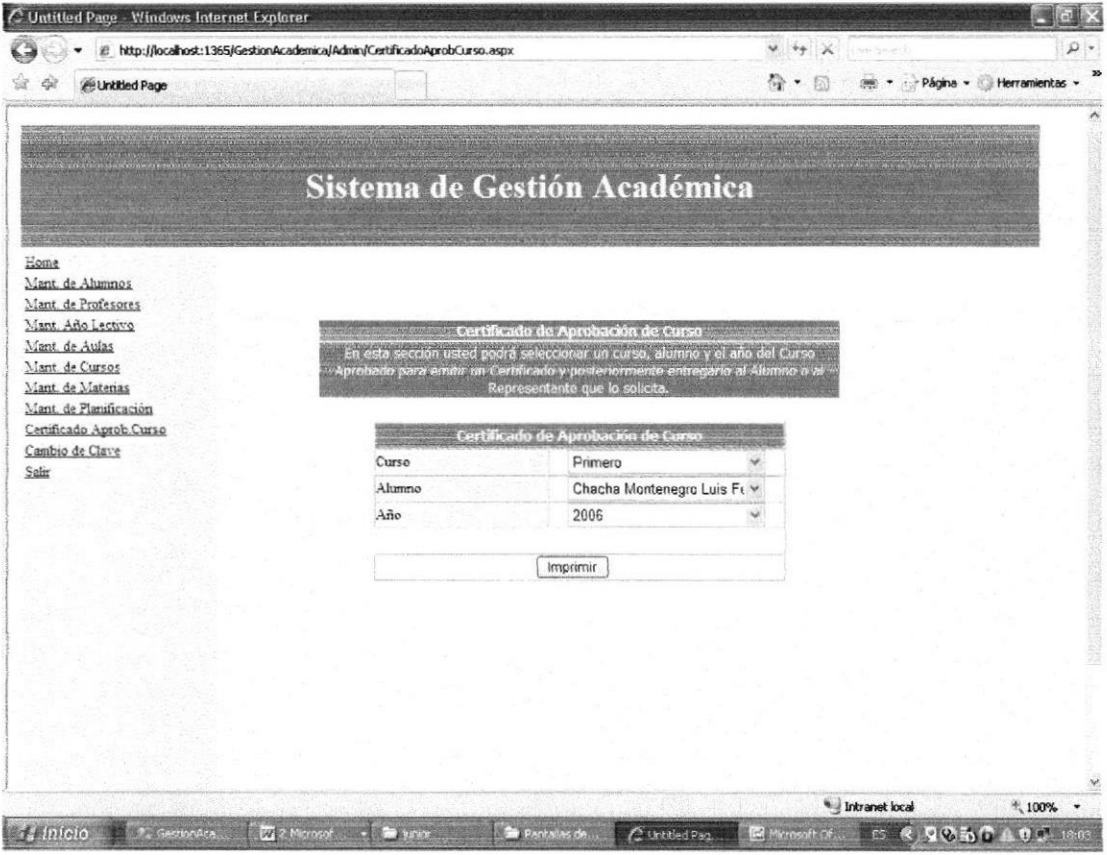

OBSERVACIONES:

En esta pantalla usted podrá realizar el ingreso, consulta, modificación y eliminación de los datos de planificación académica.

 <p style="text-align: center;">ESCUELA SUPERIOR POLITÉCNICA DEL LITORAL</p>		Página 1 de 1	
		Fecha/Diseño: 05/25/2007	Fecha/Actualización: 07/14/2007
Para: EDCOM - ESPOL	SISTEMA DE GESTIÓN ACADÉMICA	MÓDULO DE ADMINISTRACIÓN	
Autores: Luis Chacha Fabricio Santamaría José Romero			
Nombre del Archivo: CertificadoAprobCurso.aspx	Descripción: Página de emisión de Certificado de Aprobación de Curso.		
DISEÑO DE PANTALLA			
			
OBSERVACIONES:			
En esta pantalla usted podrá realizar la impresión del Certificado de Aprobación del Curso.			

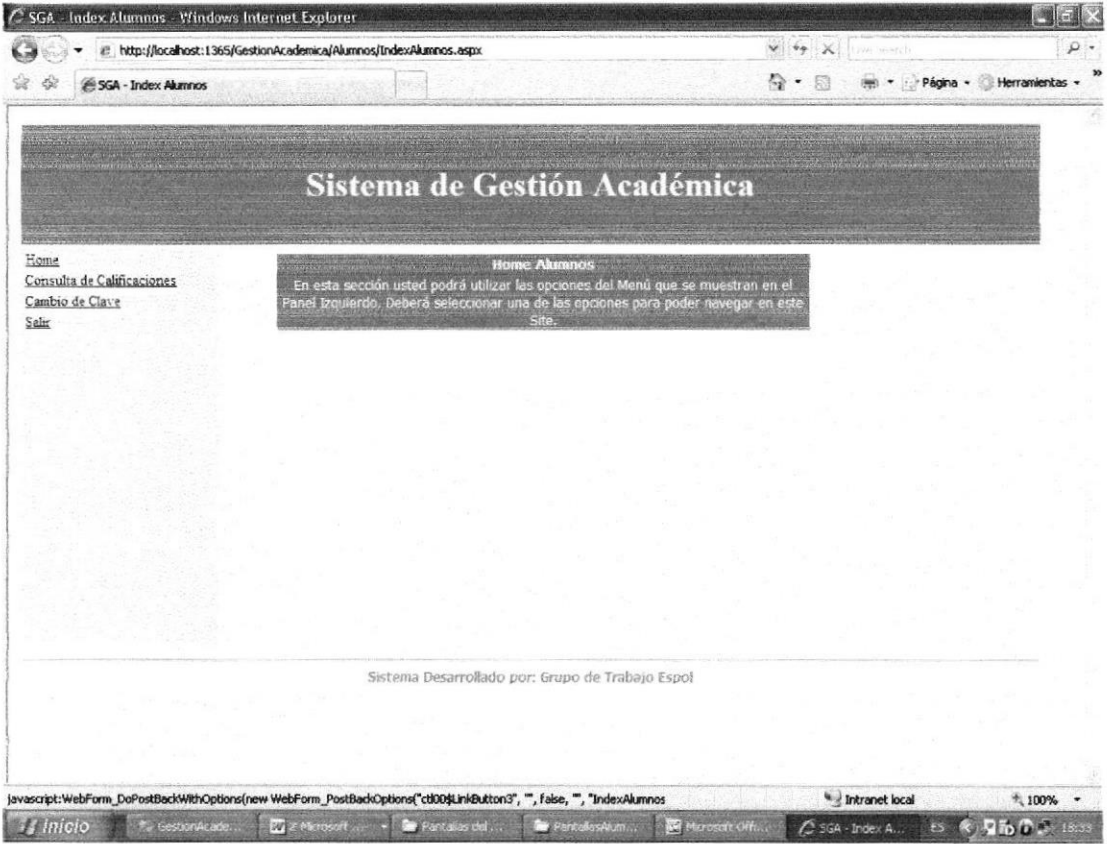
 <p style="text-align: center;">ESCUELA SUPERIOR POLITÉCNICA DEL LITORAL</p>		Página 1 de 1	
		Fecha/Diseño: 05/25/2007	Fecha/Actualización: 07/14/2007
Para: EDCOM - ESPOL	SISTEMA DE GESTIÓN ACADÉMICA	MÓDULO DE ADMINISTRACIÓN	
Autores: Luis Chacha Fabricio Santamaría José Romero			
Nombre del Archivo: CambioClave.aspx	Descripción: Cambio de clave de usuario		
DISEÑO DE PANTALLA			
			
<p>OBSERVACIONES: En esta pantalla usted podrá realizar el cambio de clave.</p>			

		Página 1 de 1	
		Fecha/Diseño: 05/25/2007	Fecha/Actualización: 07/14/2007
Para: EDCOM - ESPOL	SISTEMA DE GESTIÓN ACADÉMICA	MÓDULO DE ALUMNOS	
Autores: Luis Chacha Fabricio Santamaría José Romero			
Nombre del Archivo: IndexAlumnos.aspx	Descripción: Página de Inicio. Sección Alumnos.		
DISEÑO DE PANTALLA			
			
OBSERVACIONES: En esta pantalla principal se muestran las opciones a las que tendrán acceso los alumnos.			

 <p align="center">ESCUELA SUPERIOR POLITÉCNICA DEL LITORAL</p>		Página 1 de 1	
		Fecha/Diseño: 05/25/2007	Fecha/Actualización: 07/14/2007
Para: EDCOM - ESPOL	SISTEMA DE GESTIÓN ACADÉMICA	MÓDULO DE ALUMNOS	
Autores: Luis Chacha Fabricio Santamaria José Romero			
Nombre del Archivo: CalificacionesResultados.aspx	Descripción: Página de Consulta de Calificaciones		
DISEÑO DE PANTALLA			
			
<p>OBSERVACIONES: En esta pantalla los alumnos podrán consultar e imprimir sus calificaciones.</p>			

	ESCUELA SUPERIOR POLITÉCNICA DEL LITORAL		Página 1 de 1	
			Fecha/Diseño: 05/25/2007	Fecha/Actualización: 07/14/2007
Para: EDCOM - ESPOL	SISTEMA DE GESTIÓN ACADÉMICA	MÓDULO DE ALUMNOS		
Autores: Luis Chacha Fabricio Santamaría José Romero				
Nombre del Archivo: CambioClave.aspx	Descripción: Página de Cambio de Clave de Alumnos			

DISEÑO DE PANTALLA

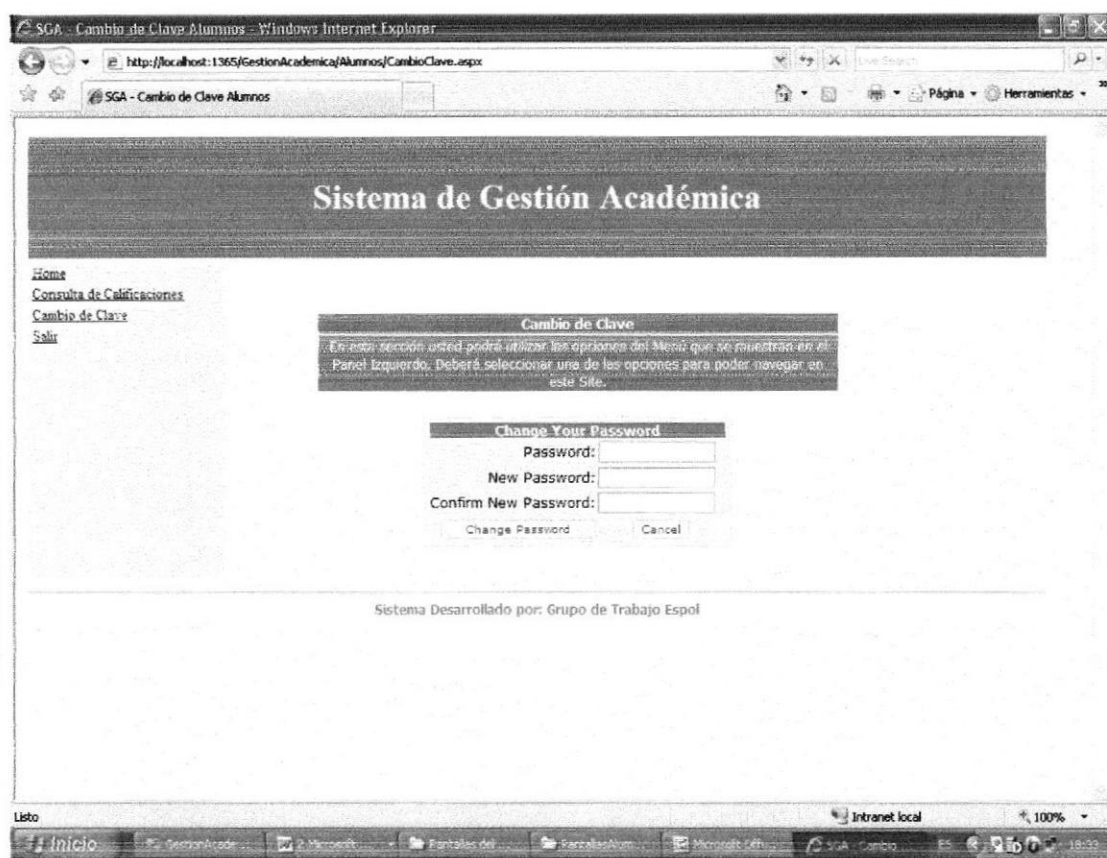

OBSERVACIONES:

En esta pantalla los alumnos podrán cambiar su clave de acceso.

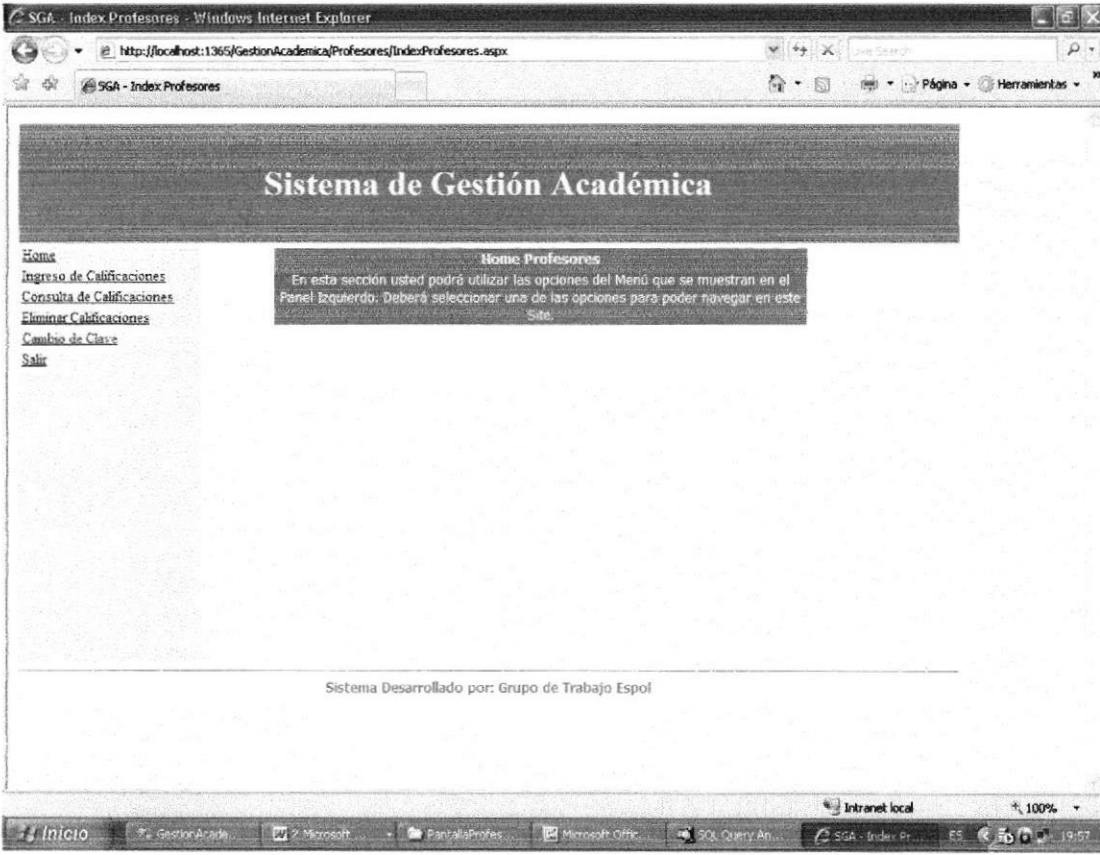
 <p style="text-align: center;">ESCUELA SUPERIOR POLITÉCNICA DEL LITORAL</p>		Página 1 de 1	
		Fecha/Diseño: 05/25/2007	Fecha/Actualización: 07/14/2007
Para: EDCOM - ESPOL	SISTEMA DE GESTIÓN ACADÉMICA	MÓDULO DE PROFESORES	
Autores: Luis Chacha Fabricio Santamaría José Romero			
Nombre del Archivo: IndexProfesores.aspx	Descripción: Página de Inicio. Sección Profesores		
DISEÑO DE PANTALLA			
			
OBSERVACIONES: En esta pantalla principal se muestran las opciones a las que tendrán acceso los profesores.			

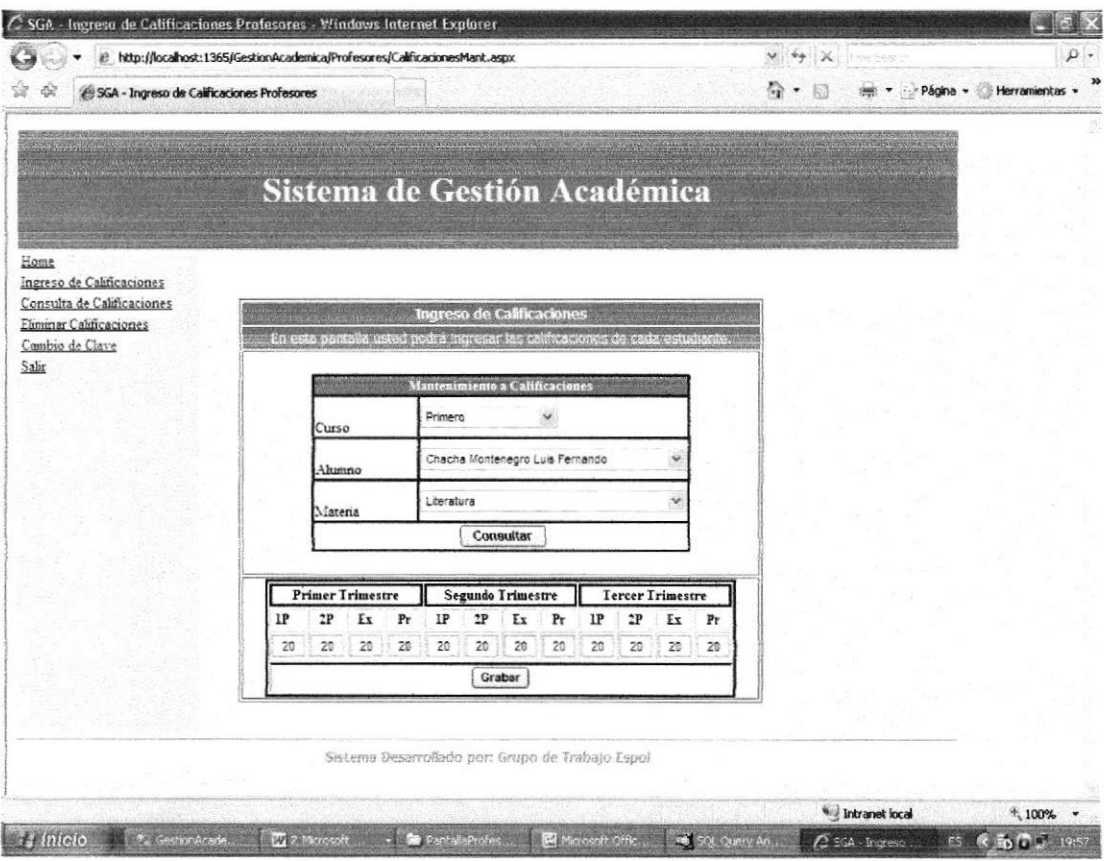
 <p align="center">ESCUELA SUPERIOR POLITÉCNICA DEL LITORAL</p>		Página 1 de 1	
		Fecha/Diseño: 05/25/2007	Fecha/Actualización: 07/14/2007
Para: EDCOM - ESPOL	SISTEMA DE GESTIÓN ACADÉMICA	MÓDULO DE PROFESORES	
Autores: Luis Chacha Fabricio Santamaría José Romero			
Nombre del Archivo: CalificacionesMant.aspx	Descripción: Página de Mantenimiento de Calificaciones		
DISEÑO DE PANTALLA			
 <p align="center">Sistema Desarrollado por: Grupo de Trabajo Espol</p>			
<p>OBSERVACIONES: En esta pantalla los profesores podrán ingresar y modificar las notas de los alumnos.</p>			

	ESCUELA SUPERIOR POLITÉCNICA DEL LITORAL		Página 1 de 1	
			Fecha/Diseño: 05/25/2007	Fecha/Actualización: 07/14/2007
Para: EDCOM - ESPOL	SISTEMA DE GESTIÓN ACADÉMICA		MÓDULO DE PROFESORES	
Autores: Luis Chacha Fabricio Santamaría José Romero				
Nombre del Archivo: CalificacionesResultados.aspx	Descripción: Página de Consulta de Calificaciones			

DISEÑO DE PANTALLA

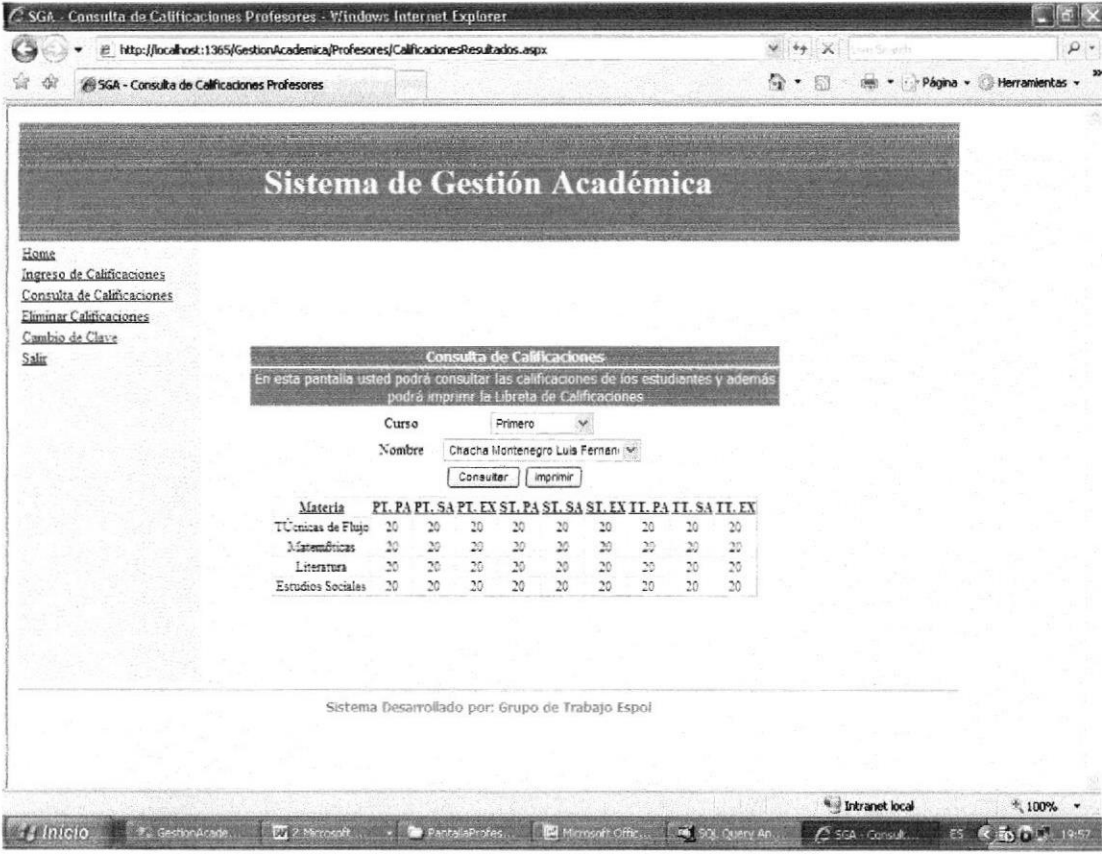

OBSERVACIONES:

En esta pantalla el profesor podrá consultar e imprimir un detalle de las calificaciones por alumno.

 <p align="center">ESCUELA SUPERIOR POLITÉCNICA DEL LITORAL</p>		Página 1 de 1	
		Fecha/Diseño: 05/25/2007	Fecha/Actualización: 07/14/2007
Para: EDCOM - ESPOL	SISTEMA DE GESTIÓN ACADÉMICA	MÓDULO DE PROFESORES	
Autores: Luis Chacha Fabricio Santamaría José Romero			
Nombre del Archivo: CalificacionesEliminar.aspx	Descripción: Página de Eliminación de Calificaciones		
DISEÑO DE PANTALLA			
			
OBSERVACIONES: En esta pantalla podrá eliminar las calificaciones de un alumno por materia.			

 <p style="text-align: center;">ESCUELA SUPERIOR POLITÉCNICA DEL LITORAL</p>		Página 1 de 1	
		Fecha/Diseño: 05/25/2007	Fecha/Actualización: 07/14/2007
Para: EDCOM - ESPOL	SISTEMA DE GESTIÓN ACADÉMICA	MÓDULO DE PROFESORES	
Autores: Luis Chacha Fabricio Santamaría José Romero			
Nombre del Archivo: CambioClave.aspx	Descripción: Página de Cambio de Clave		

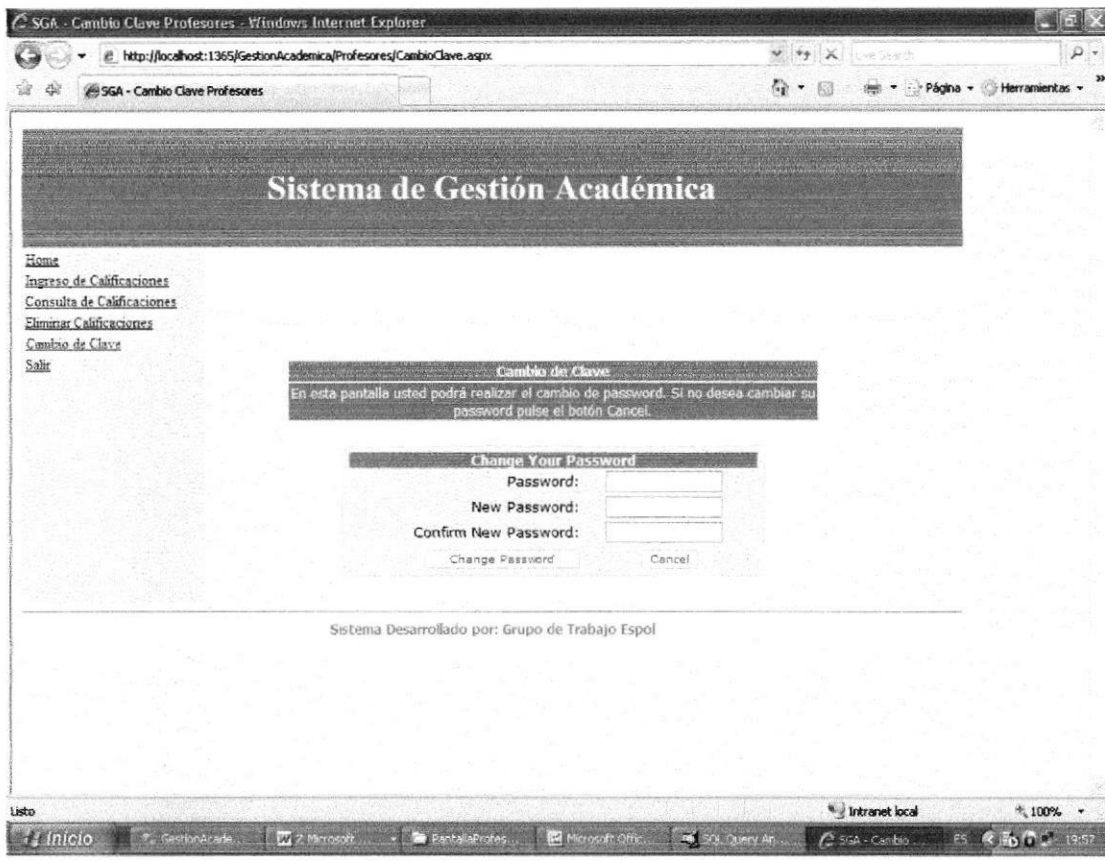
DISEÑO DE PANTALLA

OBSERVACIONES:
En esta pantalla el profesor podrá cambiar su clave de acceso.

		Página 1 de 1	
		Fecha/Diseño: 05/25/2007	Fecha/Actualización: 07/14/2007
Para: EDCOM - ESPOL	SISTEMA DE GESTIÓN ACADÉMICA	MÓDULO GENERAL	
Autores: Luis Chacha Fabricio Santamaría José Romero			
Nombre del Archivo: Index.aspx	Descripción: Página de Bienvenida al WebSite		
DISEÑO DE PANTALLA			
			
OBSERVACIONES: Pantalla Principal del Sistema Académico.			

	ESCUELA SUPERIOR POLITÉCNICA DEL LITORAL		Página 1 de 1	
			Fecha/Diseño: 05/25/2007	Fecha/Actualización: 07/14/2007
Para: EDCOM - ESPOL	SISTEMA DE GESTIÓN ACADÉMICA	MÓDULO GENERAL		
Autores: Luis Chacha Fabricio Santamaria José Romero				
Nombre del Archivo: Admisiones.aspx	Descripción: Página de Requisitos de Admisión			

DISEÑO DE PANTALLA

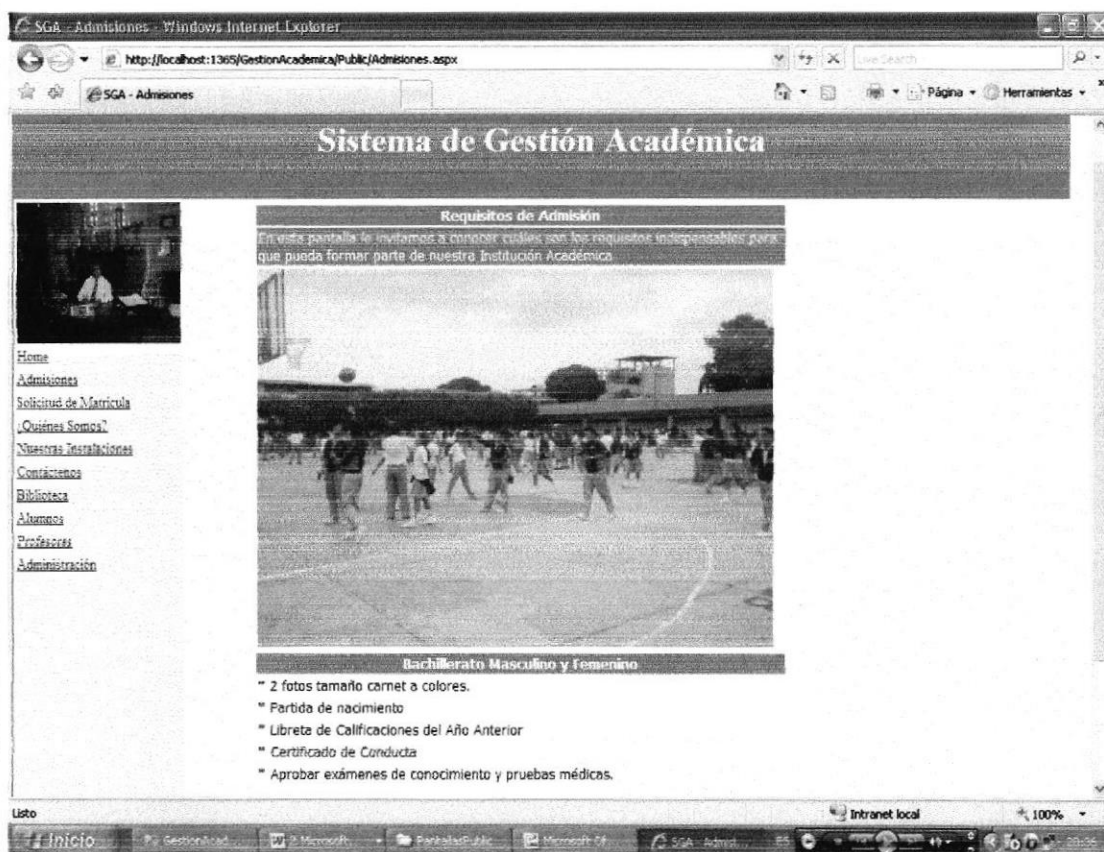

Sistema de Gestión Académica

Requisitos de Admisión

En esta pantalla le invitamos a conocer cuáles son los requisitos indispensables para que pueda formar parte de nuestra Institución Académica.

Bachillerato Masculino y Femenino

- * 2 fotos tamaño carnet a colores.
- * Partida de nacimiento
- * Libreta de Calificaciones del Año Anterior
- * Certificado de Conducta
- * Aprobar exámenes de conocimiento y pruebas médicas.

OBSERVACIONES:

En esta pantalla se muestran los requisitos de admisión

 <p style="text-align: center;">ESCUELA SUPERIOR POLITÉCNICA DEL LITORAL</p>		Página 1 de 2	
		Fecha/Diseño: 05/25/2007	Fecha/Actualización: 07/14/2007
Para: EDCOM - ESPOL	SISTEMA DE GESTIÓN ACADÉMICA	MÓDULO GENERAL	
Autores: Luis Chacha Fabricio Santamaria José Romero			
Nombre del Archivo: QuienesSomos.aspx	Descripción: Página de información de la Institución		
DISEÑO DE PANTALLA			
			
OBSERVACIONES: Pantalla que muestra información sobre la Institución Académica			

		Página 2 de 2	
		Fecha/Diseño: 05/25/2007	Fecha/Actualización: 07/14/2007
Para: EDCOM - ESPOL	SISTEMA DE GESTIÓN ACADÉMICA	MÓDULO GENERAL	
Autores: Luis Chacha Fabricio Santamaría José Romero			
Nombre del Archivo: QuienesSomos.aspx	Descripción: Página de Información de la Institución.		
DISEÑO DE PANTALLA			
			
OBSERVACIONES: Pantalla que muestra información sobre la Institución Académica			

 <p style="text-align: center;">ESCUELA SUPERIOR POLITÉCNICA DEL LITORAL</p>		Página 1 de 2	
		Fecha/Diseño: 05/25/2007	Fecha/Actualización: 07/14/2007
Para: EDCOM - ESPOL	SISTEMA DE GESTIÓN ACADÉMICA	MÓDULO GENERAL	
Autores: Luis Chacha Fabricio Santamaría José Romero			
Nombre del Archivo: NuestrasInstalaciones.aspx	Descripción: Página de las instalaciones de la Institución.		
DISEÑO DE PANTALLA			
			
OBSERVACIONES: Esta pantalla muestra las instalaciones de la Institución Académica.			

 <p style="text-align: center;">ESCUELA SUPERIOR POLITÉCNICA DEL LITORAL</p>		Página 2 de 2	
		Fecha/Diseño: 05/25/2007	Fecha/Actualización: 07/14/2007
Para: EDCOM - ESPOL	SISTEMA DE GESTIÓN ACADÉMICA	MÓDULO GENERAL	
Autores: Luis Chacha Fabricio Santamaria José Romero			
Nombre del Archivo: NuestrasInstalaciones.aspx	Descripción: Página de las instalaciones de la Institución.		

DISEÑO DE PANTALLA



OBSERVACIONES:

Esta pantalla muestra las instalaciones de la Institución Académica.

 <p style="text-align: center;">ESCUELA SUPERIOR POLITÉCNICA DEL LITORAL</p>		Página 1 de 1	
		Fecha/Diseño: 05/25/2007	Fecha/Actualización: 07/14/2007
Para: EDCOM - ESPOL	SISTEMA DE GESTIÓN ACADÉMICA	MÓDULO GENERAL	
Autores: Luis Chacha Fabricio Santamaría José Romero			
Nombre del Archivo: Contactenos.aspx	Descripción: Página de contactos.		
DISEÑO DE PANTALLA			
			
OBSERVACIONES: En esta pantalla se muestra información importante para poder contactarse con los profesores.			

 <p style="text-align: center;">ESCUELA SUPERIOR POLITÉCNICA DEL LITORAL</p>		Página 1 de 1	
		Fecha/Diseño: 05/25/2007	Fecha/Actualización: 07/14/2007
Para: EDCOM - ESPOL	SISTEMA DE GESTIÓN ACADÉMICA	MÓDULO GENERAL	
Autores: Luis Chacha Fabricio Santamaría José Romero			
Nombre del Archivo: ServicioBiblioteca.aspx	Descripción: Página de información de la Biblioteca.		
DISEÑO DE PANTALLA			
			
OBSERVACIONES: Esta pantalla muestra información sobre la atención en la Biblioteca.			

 <p style="text-align: center;">ESCUELA SUPERIOR POLITÉCNICA DEL LITORAL</p>		Página 1 de 1	
		Fecha/Diseño: 05/25/2007	Fecha/Actualización: 07/14/2007
Para: EDCOM - ESPOL	SISTEMA DE GESTIÓN ACADÉMICA	MÓDULO GENERAL	
Autores: Luis Chacha Fabricio Santamaría José Romero			
Nombre del Archivo: LoginAlumnos.aspx	Descripción: Página de Inicio de sesión de Alumnos.		

DISEÑO DE PANTALLA



Sistema de Gestión Académica

Inicio de Sesión - Alumnos

En esta pantalla usted podrá ingresar a la Sección de Alumnos en la que podrá realizar consultas de Calificaciones, cambio de clave. Por favor para ingresar presione el Botón Log In.

Iniciar Sesión

Usuario:

Clave:

Recordar la proxima vez

Ingresar

Cda. Los Esteros Mz. ER Villa 1 * PBX: 2549682 * FAX: 2565651 * Casilla: 8695
email: cayetanoaruel@andinet.net.ec
Guayaquil - Ecuador

OBSERVACIONES:

Esta pantalla muestra el inicio de sesión de alumnos.

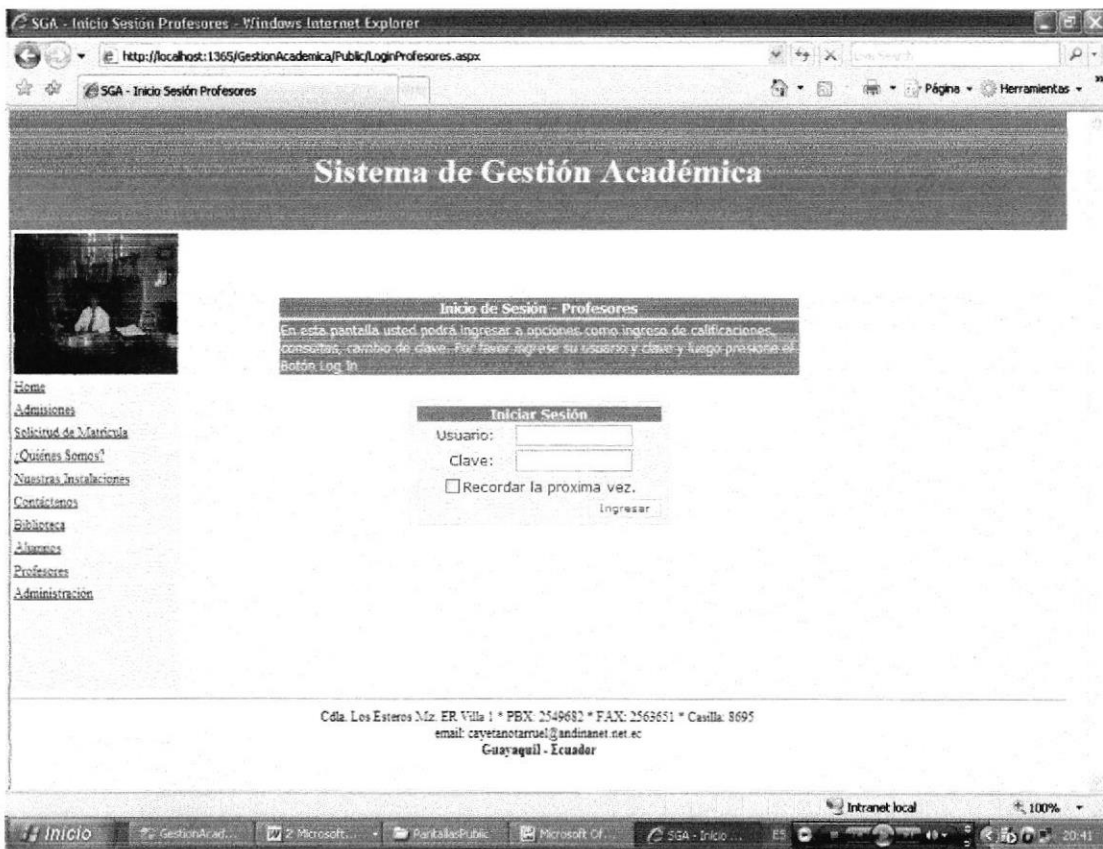
 <p style="text-align: center;">ESCUELA SUPERIOR POLITÉCNICA DEL LITORAL</p>		Página 1 de 1	
		Fecha/Diseño: 05/25/2007	Fecha/Actualización: 07/14/2007
Para: EDCOM - ESPOL	SISTEMA DE GESTIÓN ACADÉMICA	MÓDULO GENERAL	
Autores: Luis Chacha Fabricio Santamaria José Romero			
Nombre del Archivo: LoginProfesores.aspx	Descripción: Página de Inicio de sesión de Profesores.		
DISEÑO DE PANTALLA			
			
<p>OBSERVACIONES: Esta pantalla muestra el inicio de sesión de profesores.</p>			

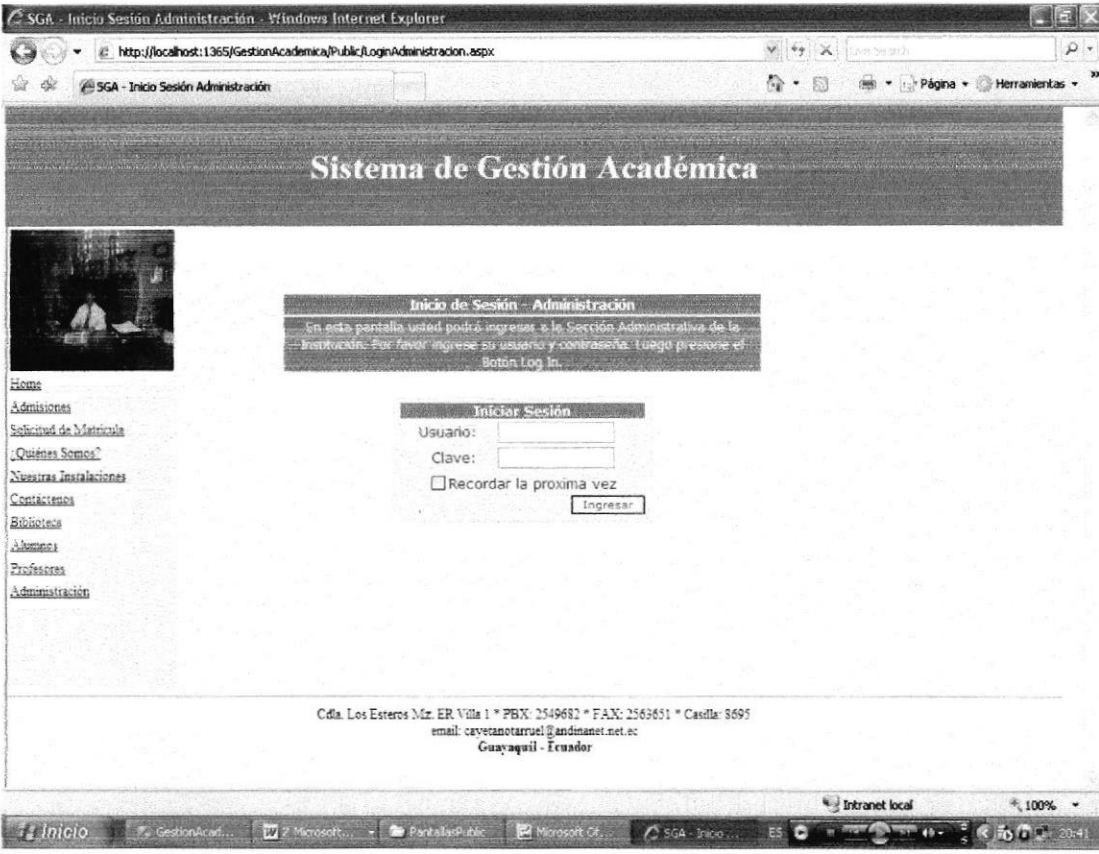
		Página 1 de 1	
		Fecha/Diseño: 05/25/2007	Fecha/Actualización: 07/14/2007
Para: EDCOM - ESPOL	SISTEMA DE GESTIÓN ACADÉMICA	MÓDULO GENERAL	
Autores: Luis Chacha Fabrício Santamaría José Romero			
Nombre del Archivo: LoginAdministracion.aspx	Descripción: Página de Inicio de sesión de Administración.		
DISEÑO DE PANTALLA			
			
OBSERVACIONES: Esta pantalla muestra el inicio de sesión del Administrador.			

 <p style="text-align: center;">ESCUELA SUPERIOR POLITÉCNICA DEL LITORAL</p>		Página 1 de 1	
		Fecha/Diseño: 05/25/2007	Fecha/Actualización: 07/14/2007
Para: EDCOM - ESPOL	SISTEMA DE GESTIÓN ACADÉMICA	MÓDULO DE ADMINISTRACIÓN	
Autores: Luis Chacha Fabricio Santamaría José Romero			
Nombre del Archivo: VerReporteAdmin.aspx	Descripción: Página que imprime el Certificado de Aprobación del Curso.		
DISEÑO DE PANTALLA			
 <p>The screenshot shows a web browser window displaying the 'Sistema de Gestión Académica' interface. The main content area features a 'Certificado de Aprobación de Año' for student Luis Fernando Chacha Montenegro, with a table of subject grades (Materia, PP.PA, PP.SA, PP.EX, SP.PA, SP.SA, SP.EX, IP.PA, IP.SA, IP.EX) showing scores of 20 for all subjects. The interface includes a navigation menu on the left and a date stamp 'sábado, 14 de julio de 2007'.</p>			
OBSERVACIONES: Esta pantalla muestra un Certificado de Aprobación de Curso.			

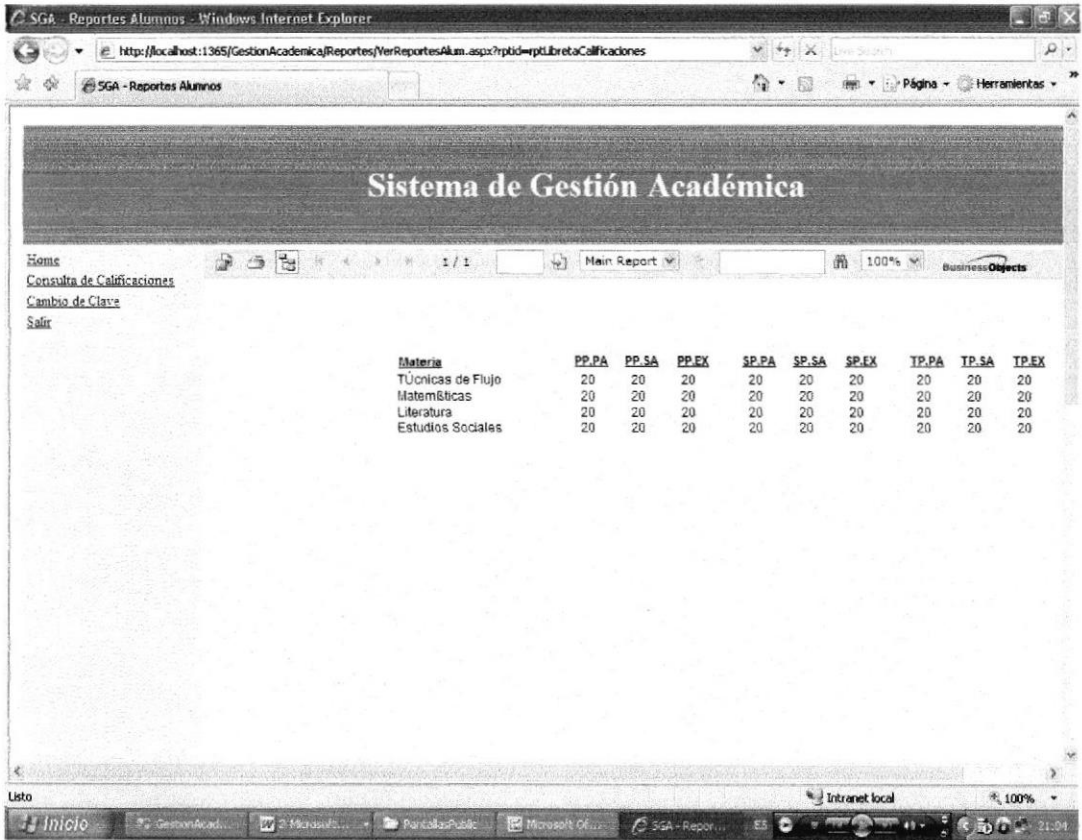
 <p style="text-align: center;">ESCUELA SUPERIOR POLITÉCNICA DEL LITORAL</p>		Página 1 de 1																																																			
		Fecha/Diseño: 05/25/2007	Fecha/Actualización: 07/14/2007																																																		
Para: EDCOM - ESPOL	SISTEMA DE GESTIÓN ACADÉMICA	MÓDULO DE ALUMNOS																																																			
Autores: Luis Chacha Fabricio Santamaría José Romero																																																					
Nombre del Archivo: VerReportesAlum.aspx	Descripción: Página de Consulta de Calificaciones Alumnos.																																																				
DISEÑO DE PANTALLA																																																					
 <table border="1" style="margin-left: auto; margin-right: auto;"> <thead> <tr> <th>Materia</th> <th>PP.PA</th> <th>PP.SA</th> <th>PP.EX</th> <th>SP.PA</th> <th>SP.SA</th> <th>SP.EX</th> <th>TP.PA</th> <th>TP.SA</th> <th>TP.EX</th> </tr> </thead> <tbody> <tr> <td>Túnicas de Flujo</td> <td>20</td> <td>20</td> <td>20</td> <td>20</td> <td>20</td> <td>20</td> <td>20</td> <td>20</td> <td>20</td> </tr> <tr> <td>Matem&bcas</td> <td>20</td> <td>20</td> <td>20</td> <td>20</td> <td>20</td> <td>20</td> <td>20</td> <td>20</td> <td>20</td> </tr> <tr> <td>Literatura</td> <td>20</td> <td>20</td> <td>20</td> <td>20</td> <td>20</td> <td>20</td> <td>20</td> <td>20</td> <td>20</td> </tr> <tr> <td>Estudios Sociales</td> <td>20</td> <td>20</td> <td>20</td> <td>20</td> <td>20</td> <td>20</td> <td>20</td> <td>20</td> <td>20</td> </tr> </tbody> </table>				Materia	PP.PA	PP.SA	PP.EX	SP.PA	SP.SA	SP.EX	TP.PA	TP.SA	TP.EX	Túnicas de Flujo	20	20	20	20	20	20	20	20	20	Matem&bcas	20	20	20	20	20	20	20	20	20	Literatura	20	20	20	20	20	20	20	20	20	Estudios Sociales	20	20	20	20	20	20	20	20	20
Materia	PP.PA	PP.SA	PP.EX	SP.PA	SP.SA	SP.EX	TP.PA	TP.SA	TP.EX																																												
Túnicas de Flujo	20	20	20	20	20	20	20	20	20																																												
Matem&bcas	20	20	20	20	20	20	20	20	20																																												
Literatura	20	20	20	20	20	20	20	20	20																																												
Estudios Sociales	20	20	20	20	20	20	20	20	20																																												
OBSERVACIONES: Esta pantalla muestra un reporte de calificaciones desde la sesión de un alumno																																																					

 ESCUELA SUPERIOR POLITÉCNICA DEL LITORAL		Página 1 de 1	
		Fecha/Diseño: 05/25/2007	Fecha/Actualización: 07/14/2007
Para: EDCOM - ESPOL	SISTEMA DE GESTIÓN ACADÉMICA	MÓDULO DE PROFESORES	
Autores: Luis Chacha Fabricio Santamaría José Romero			
Nombre del Archivo: VerReportesProf.aspx	Descripción: Página de Consulta de Calificaciones Profesores.		

DISEÑO DE PANTALLA

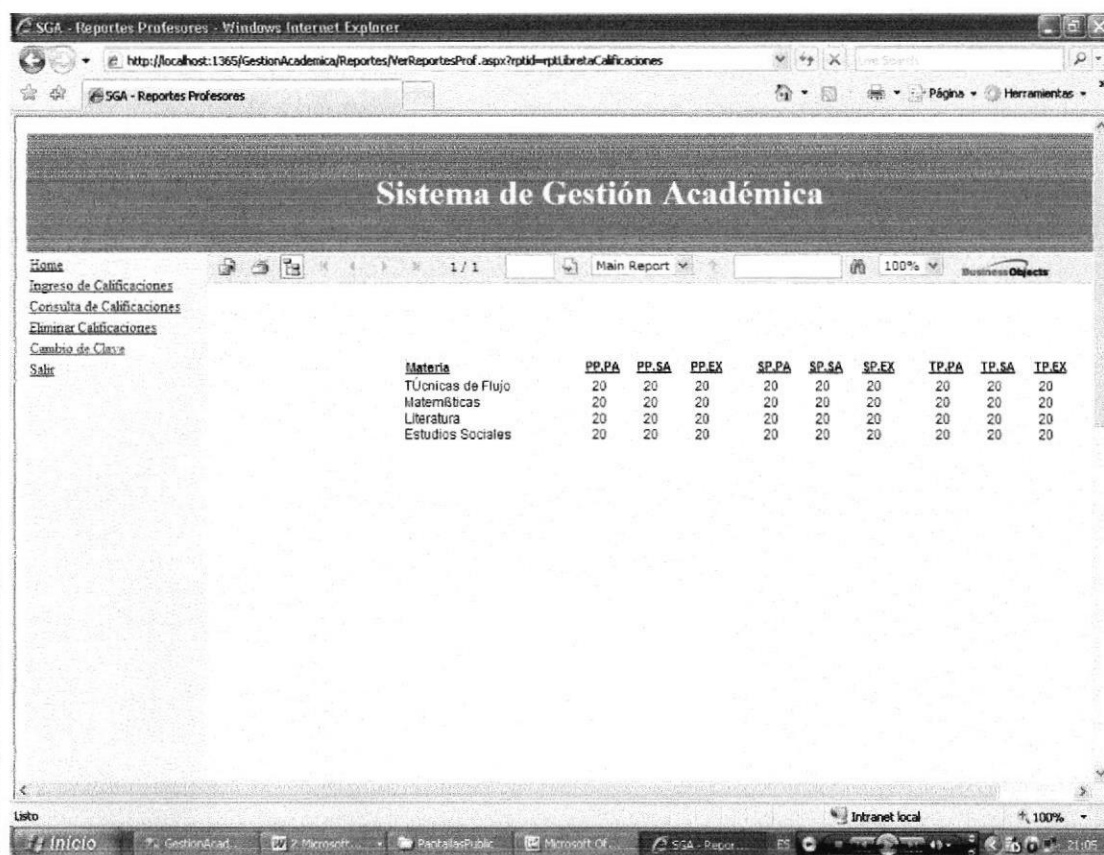

Sistema de Gestión Académica

Inicio | Ingreso de Calificaciones | **Consulta de Calificaciones** | Eliminar Calificaciones | Cambio de Clave | Salir

Materia	PP.PA	PP.SA	PP.EX	SP.PA	SP.SA	SP.EX	IP.PA	IP.SA	IP.EX
Técnicas de Flujo	20	20	20	20	20	20	20	20	20
Matemáticas	20	20	20	20	20	20	20	20	20
Literatura	20	20	20	20	20	20	20	20	20
Estudios Sociales	20	20	20	20	20	20	20	20	20

OBSERVACIONES:

Esta pantalla muestra un reporte de calificaciones desde la sesión de un profesor.