

espol<sup>®</sup>

# Filosofía institucional de la ESPOL

2026





## **AUTORIDADES**

Cecilia Paredes Verduga, Ph. D.

**Rectora ESPOL**

Carlos Monsalve Arteaga, Ph. D.

**Vicerrector de Investigación, Desarrollo e Innovación (I+D+i)**

Paola Romero Crespo, Ph. D.

**Vicerrectora de Docencia**



## FILOSOFÍA INSTITUCIONAL DE LA ESPOL

La Escuela Superior Politécnica del Litoral (ESPOL) concibe su filosofía institucional como la expresión viva de su razón de ser, el fundamento ético y humano que orienta su compromiso con la excelencia académica, la investigación pertinente, la innovación con sentido y el desarrollo social sostenible. Esta filosofía no es un discurso abstracto: es un conjunto de convicciones que se manifiestan en lo que hacemos y en cómo lo hacemos. Está presente en nuestras aulas, en nuestros laboratorios, en los proyectos de vinculación, en el trato entre personas, en cada decisión institucional. Es un reflejo del tipo de sociedad que aspiramos a construir: justa, colaborativa, creativa, ética y centrada en el bienestar de las personas y del entorno.

En ESPOL vivimos aquello que queremos ver reflejado en el mundo. Nos concebimos como un espacio que promueve la transformación positiva a partir del conocimiento, el pensamiento crítico, la sensibilidad humana y la acción responsable. La universidad no es solo un lugar para formar profesionales, sino un entorno para formar seres humanos conscientes de su potencial para generar impacto, transformar realidades y liderar con propósito.

En el centro de nuestra filosofía se encuentra el ser humano como origen y destino de toda acción universitaria. Pensar, sentir y crear son dimensiones que consideramos inseparables: el conocimiento nace de la experiencia, se enriquece con la emoción, y se expresa en soluciones concretas que responden a las necesidades reales de las personas y de las comunidades. Por ello, fomentamos una cultura académica que integra la razón con la empatía, la técnica con la ética, y la innovación con el sentido de responsabilidad social.

Creemos firmemente en el poder de la construcción permanente como legado institucional. Cada generación de politécnicos y politécnicas se suma a una historia de progreso continuo, construida con esfuerzo, pasión y visión. Nos inspiramos en quienes nos precedieron —mujeres y hombres que marcaron la pauta con su talento y compromiso— y reconocemos que ese legado no es una carga, sino una plataforma que nos impulsa a elevar los estándares, a crear valor y a ampliar horizontes. Heredamos conocimientos, habilidades y actitudes que no solo fortalecen a quienes forman parte de nuestra comunidad, sino que también multiplican su impacto en la sociedad.

Este enfoque se proyecta en nuestra comprensión de la excelencia, no como una meta definitiva, sino como una actitud institucional y personal basada en la mejora continua. En un mundo dinámico, complejo y en permanente cambio, entendemos que la excelencia implica cuestionarse, aprender, adaptarse y superarse constantemente. Ser excelentes no es llegar al final de un camino, sino recorrerlo con rigor, pasión y apertura al cambio. Cada logro alcanzado es, al mismo tiempo, un punto de partida para nuevos desafíos, una invitación a evolucionar con creatividad, responsabilidad y profundidad.

Nuestra filosofía institucional también se expresa en la manera en que tejemos comunidad. Valoramos el diálogo, la colaboración intergeneracional e interdisciplinaria, la diversidad de ideas y la construcción colectiva del conocimiento. En ESPOL construimos juntos, con respeto, apertura y un sentido profundo de propósito compartido. Sabemos que el verdadero impacto se multiplica cuando se crea en comunidad, desde una visión integradora que suma capacidades, vocaciones y talentos diversos. Nuestra articulación se vive dentro de la comunidad universitaria y nos extendemos para abarcar la sociedad, buscando un trabajo conjunto con sus integrantes de manera que seamos cocreadores de soluciones ante sus necesidades reales.

En definitiva, la filosofía institucional de la ESPOL es un acto de coherencia: lo que creemos se expresa en lo que hacemos y en lo que dejamos como huella. Desde esta visión, formamos personas íntegras, comprometidas y capaces de liderar con excelencia los cambios que el país y el mundo necesitan. Generamos propuestas que nacen de la investigación para contribuir a los problemas de la sociedad, tomamos decisiones de cómo formamos a nuestros estudiantes escuchando al sector laboral, entrenamos y capacitamos a profesionales para facilitar y mejorar su pertinencia laboral, nos vinculamos permanentemente con el sector productivo, público y social con un énfasis en atender a los sectores más vulnerables de nuestra sociedad. Una filosofía viva, en evolución constante, que honra el pasado, responde al presente y proyecta el futuro con esperanza, inteligencia y sentido.





# 1. Fundamento histórico y trayectoria

La Escuela Superior Politécnica del Litoral (ESPOL) fue fundada en 1958; su creación respondió a la necesidad de impulsar el desarrollo tecnológico y científico en la región del Litoral ecuatoriano. El **Decreto Ejecutivo No. 1664** de creación de la ESPOL, establece en su artículo 1: "Créase en la ciudad de Guayaquil la Escuela Politécnica del Litoral, que tendrá el carácter de institución científica, docente, investigadora y de consulta". Este decreto no solo define a la ESPOL como una **institución de educación superior**, sino también como un importante **agente de cambio para generar capital humano especializado, democratizar el conocimiento, empoderar a la sociedad**, fomentar la innovación y el progreso científico, influir en políticas públicas, impulsando así las transformaciones sociales profundas para el avance social y económico del país.

En el Art. 29 literal a), se definen las áreas esenciales para la educación: "La docencia superior en ciencias naturales, físicas, químicas y matemáticas"

El enfoque inicial de la ESPOL en la docencia de ciencias naturales, físicas, químicas y matemáticas, marcado en su artículo 29, estableció una base sólida para la formación de profesionales en diversas **áreas de la ingeniería, las ciencias y la tecnología**. Esta decisión estratégica consolidó a la ESPOL como un centro de excelencia, sentando las bases para su crecimiento futuro y liderazgo en la educación superior ecuatoriana.

A lo largo de su historia, la ESPOL ha experimentado un **crecimiento constante en su oferta académica**, la cual inició con Ingeniería Naval e Ingeniería en Minas y Petróleos que obedecían a las necesidades de la Región Costanera para posteriormente establecer nuevos programas con base en el desarrollo de sectores clave de la economía ecuatoriana. Actualmente la ESPOL cuenta con una oferta actualizada de carreras de grado, programas de maestrías, doctorados y educación continua, asociadas a las áreas de Ingeniería, Ciencias de la Vida, Ciencias Sociales, Artes y Humanidades.

La Escuela Superior Politécnica del Litoral (ESPOL) fue creada con el objetivo de consolidarse como una institución científica, docente, investigadora y de consulta, orientada a elevar el nivel científico y tecnológico del país. Desde su fundación, la ESPOL ha estado comprometida con:

- La formación de profesionales en áreas clave para el desarrollo industrial y tecnológico del Ecuador.
- La promoción de la **investigación científica aplicada**.
- La generación y preservación del conocimiento.
- La **difusión de la cultura científica y tecnológica** en la región litoral y a nivel nacional.

A lo largo de los años, ESPOL ha evolucionado, expandiendo su alcance a nuevas disciplinas, incorporando tecnología de vanguardia y fortaleciendo su impacto en la sociedad. Sin embargo, su esencia sigue enraizada en el **propósito original** del decreto fundacional: **elevar el nivel científico y tecnológico del país a través de la educación, la investigación y la innovación**.



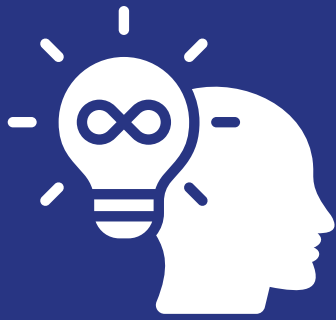

## 2. La transformación filosófica de la Espol: pasado, presente y futuro

La **ESPOL nació** con una visión pragmática y un fuerte enfoque en la formación de ingenieros y técnicos para impulsar el desarrollo industrial del Litoral ecuatoriano, reflejando una visión modernizadora enfocada en el progreso material. Su filosofía se centraba en la excelencia técnica, la aplicación práctica del conocimiento y la contribución al progreso económico de la región. La institución se concibió como un centro de formación de vanguardia donde la ciencia y la tecnología se ponían al servicio del desarrollo local.

De este modo, la **filosofía inicial** de la ESPOL se caracterizó por su compromiso con el desarrollo industrial y en su rol como agente de movilidad social. Esta orientación reflejaba las aspiraciones y valores de una sociedad en proceso de modernización, que buscaba construir un futuro próspero a través de la educación técnica y científica.

**En la actualidad, la evolución de la filosofía** de la ESPOL refleja un cambio paradigmático en la concepción de la educación superior en todas sus funciones sustantivas: docencia, investigación, innovación y vinculación con la sociedad. A la formación técnica del capital humano se han incorporado los ejes transversales de emprendimiento e innovación, fundamentales para adaptarse a un entorno globalizado y altamente competitivo. Además, se ha integrado a esta formación el compromiso con la sostenibilidad y responsabilidad social, reflejando el rol de la universidad pública en la construcción de una sociedad más justa y equitativa. De esta forma se fomentan valores y principios que complementan a la formación técnica. Este cambio es una respuesta a las transformaciones sociales, económicas y ambientales.

Es así que, la **filosofía actual de la ESPOL**, arraigada en la **excelencia académica, credibilidad y prestigio**, heredada de sus inicios, se ha expandido para incorporar la sostenibilidad, innovación y la transformación digital, promoviendo la formación de agentes de cambio social y profesionales integrales, capaces de comprender y transformar su entorno. Esto refleja la necesidad de alcanzar un equilibrio entre la formación especializada y la formación humanista.

En el **horizonte inmediato**, es imperativo fortalecer la alfabetización mediática e informacional (AMI), y el pensamiento crítico en los estudiantes, dotándolos de las herramientas necesarias para combatir la desinformación y la polarización social.

La AMI emerge como una herramienta indispensable para alcanzar los Objetivos de Desarrollo Sostenible (ODS), porque promueve la educación de calidad, la justicia social y la sostenibilidad. Su integración en los currículos fortalece las competencias digitales para garantizar la confianza en el ecosistema de información y tecnologías digitales, incluyendo medios de comunicación e innovaciones como la Inteligencia Artificial (IA) para lograr un enfoque integral que combine educación, regulación y colaboración.

La necesidad de equilibrar el uso de sistemas de IA con un enfoque centrado en el ser humano, basado en normas éticas y objetivos sociales, requiere el desarrollo de habilidades digitales técnicas en conjunto con las habilidades esenciales para el uso crítico y responsable. Esto implica integrar en los currículos módulos que fomenten el análisis crítico de fuentes de información, la identificación de sesgos y la comprensión del impacto de las redes sociales en la difusión de noticias falsas. Asimismo, se deben promover espacios de diálogo y debate que cultiven la tolerancia, el respeto por la diversidad de opiniones y la resolución de conflictos.

Desde el enfoque social es necesario trabajar en los grandes riesgos a nivel mundial como son la polarización social, la desigualdad, la migración o desplazamiento involuntario, erosión de libertades y derechos humanos, e inestabilidad política, para lo cual las estrategias educativas, además del desarrollo de Pensamiento Crítico y la AMI, deben estar enfocadas en la Inclusión y Diversidad, Educación para Ciudadanía Global, Habilidades Humanas y Ética.



En el **horizonte a largo plazo**, la ESPOL debe consolidarse como un pilar fundamental para la construcción de un futuro sostenible, promoviendo una ciudadanía global, formando profesionales comprometidos con el desarrollo sostenible, capaces de generar conocimiento que respalde la toma de decisiones informadas, el entendimiento y la formulación de políticas públicas efectivas. Esto implica un cambio profundo, donde la sostenibilidad y la transformación digital se integran de manera transversal en todos los programas académicos, formando profesionales conscientes de los desafíos ambientales y capacitados para desarrollar soluciones innovadoras. Este enfoque exige un desarrollo holístico del estudiante, priorizando el bienestar y salud mental, fomentando una cultura sostenible que permita la adaptación al futuro. Se busca así complementar los conocimientos técnicos con el cultivo de habilidades esenciales en el plano físico, emocional, social, ciudadano, cognitivo, digital y creativo.



Los riesgos geopolíticos también ejercen una gran presión en el sistema de educación superior ecuatoriano al amenazar el financiamiento, alterar la cooperación internacional y demandar mayor relevancia y competitividad en un mundo globalizado y tecnológicamente avanzado. Esto exige encaminarnos hacia modelos educativos flexibles, modulares y personalizados, que integren la hibridación entre lo presencial y lo virtual a lo largo de la vida, donde la educación continua cobra una mayor relevancia. Asimismo, la investigación debe basarse en retos concretos, ser abierta, inclusiva, y diversa, con un enfoque de género, para generar evidencia sólida que ayude a combatir la desinformación con apoyo de la inteligencia artificial. Además, es prioritario fortalecer el desarrollo de las habilidades digitales, sostenibles, de emprendimiento e innovación, para preparar a los graduados ante la incertidumbre y fortalecer el rol de las universidades como centros de conocimiento crítico y solución de desafíos globales.





# 3. Misión y Visión

# Misión

En coherencia con su decreto de creación, ESPOL mantiene su compromiso con la formación de profesionales altamente calificados, la producción de conocimiento científico y la innovación tecnológica. Su misión es:

**"La ESPOL es una institución pública de educación superior de excelencia que coopera con la sociedad formando profesionales íntegros, investigando e innovando, para mejorar la calidad de vida y promover el desarrollo sostenible."**

Esta misión responde a la necesidad de dotar al Ecuador con talento humano altamente capacitado en áreas del conocimiento clave, y se adapta a los nuevos desafíos globales y a la necesidad de contribuir desde la investigación e innovación con propuestas y soluciones para los problemas de la sociedad y de la población, manteniendo su identidad como institución líder en ciencia, tecnología e innovación.

# Visión

En línea con su evolución y con la meta de seguir transformando el país, la ESPOL se proyecta con la siguiente visión:

**"Ser una comunidad con un modelo educativo innovador y con investigación de impacto; que responda ágilmente a las necesidades de la región, impulsando el desarrollo humano y la sostenibilidad."**

Este horizonte refleja la ambición de ESPOL de consolidarse no solo como una institución formadora de talento, sino también como un motor de **cambio social, tecnológico y económico**, alineado con su propósito fundacional de elevar el nivel científico del país. Además, proyecta a ESPOL como una institución con un enfoque dinámico y adaptable a los cambios globales, manteniendo su liderazgo en la educación superior ecuatoriana.

En este contexto, la excelencia no se concibe como una meta definitiva, sino como una actitud institucional y personal basada en la mejora continua. En un mundo dinámico, complejo y en permanente cambio, entendemos que la excelencia implica cuestionarse, aprender, adaptarse y superarse constantemente. Ser excelentes no es llegar al final de un camino, sino recorrerlo con rigor, pasión y apertura al cambio. Cada logro alcanzado es, al mismo tiempo, un punto de partida para nuevos desafíos, una invitación a evolucionar con creatividad, responsabilidad y profundidad.



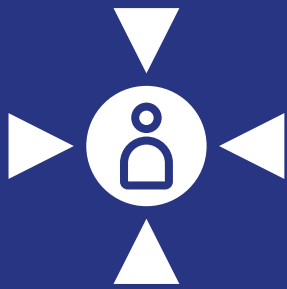

# 4. Propósito Institucional

El propósito de ESPOL, heredado de su decreto de creación y fortalecido a lo largo del tiempo, es **transformar vidas con el poder del conocimiento**, contribuyendo activamente al desarrollo sostenible del Ecuador y del mundo.

## PILARES ESTRATÉGICOS

La ESPOL ha definido tres pilares estratégicos que orientan sus acciones y estrategias institucionales:

### 1. Sostenibilidad:

Compromiso con prácticas responsables que promuevan el equilibrio entre el desarrollo económico, social y ambiental, asegurando la preservación de los recursos para las futuras generaciones.



### 2. Transformación Digital:

Integración de tecnologías digitales en todos los ámbitos de la institución para mejorar la eficiencia, accesibilidad y calidad de los servicios académicos y administrativos.

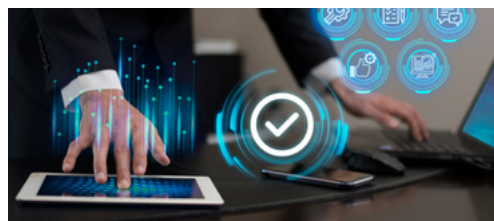

### 3. Innovación:

Fomento de una cultura de creatividad y emprendimiento que impulse el desarrollo de soluciones novedosas a los desafíos internos, locales y globales.



Estos pilares refuerzan la dedicación de la ESPOL a mantenerse a la vanguardia en educación superior, investigación y vinculación con la sociedad.

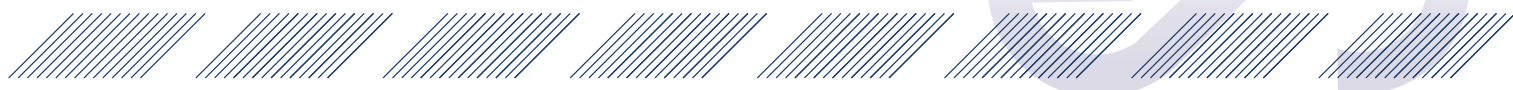



# 5. Valores Institucionales

La ESPOL mantiene y fortalece los valores que han guiado su trayectoria desde su fundación:

- **Integridad:**  
Practicamos la ética en nuestro accionar y rendimos cuentas sobre lo que hacemos.
- **Cooperación:**  
Conformamos una comunidad comprometida de forma solidaria en resolver los problemas del mundo.
- **Empatía:**  
Manifestamos una genuina sensibilidad ante las necesidades de nuestros grupos de interés y trabajamos en equipo para satisfacerlas.
- **Dedicación:**  
Nos entregamos con pasión y esfuerzo en nuestras actividades para alcanzar la excelencia.
- **Apertura:**  
Estamos abiertos al cambio, promoviendo la inclusión y la diversidad en todas nuestras acciones.
- **Innovación:**  
Fomentamos la creatividad y la generación de ideas novedosas que contribuyan al desarrollo sostenible.
- **Compromiso:**  
Asumimos la responsabilidad de cumplir con nuestros deberes y contribuir al bienestar de la sociedad.





# 6. Principios Institucionales

La ESPOL se rige por los principios de autonomía responsable y calidad, cogobierno, igualdad de oportunidades, democracia, pertinencia, integralidad, autodeterminación para la producción del pensamiento y conocimiento en el marco del diálogo de saberes, pensamiento universal y producción científica y tecnológica global; además, como parte del Sistema de Inclusión y Equidad Social también se rige por los principios de universalidad, equidad, progresividad, interculturalidad, solidaridad y no discriminación, consagrados en la Constitución de la República del Ecuador y en la Ley Orgánica de Educación Superior.

Dirige su actividad a la formación integral del ser humano para contribuir al desarrollo del país, fomentar la justicia social, fortalecer la identidad nacional, afirmar la democracia, la paz, los derechos humanos, y la defensa y protección del ambiente.





# 7. Conclusión e impacto social

La filosofía institucional de ESPOL deviene de su decreto de creación y en el propósito con el que nació: **formar profesionales de excelencia, desarrollar investigación aplicada y contribuir a la transformación del Ecuador**. Si bien la institución ha crecido y diversificado su alcance, sigue fiel a su misión original, adaptándose a los desafíos del siglo XXI sin perder su esencia de ser un **pilar científico y tecnológico para el país**.

La ESPOL desempeña un papel crucial en el contexto ecuatoriano, actuando como un actor clave para el desarrollo científico, tecnológico y social del país. Su impacto se puede resumir en los siguientes puntos: formación integral y capacitación de capital humano, modelo educativo, vinculación con la sociedad, liderazgo en proyectos, investigación de vanguardia, entre otros que se describen a continuación.

La **formación integral y capacitación de capital humano** es uno de los pilares fundamentales de la ESPOL. La institución no solo imparte conocimientos técnicos, sino que también se enfoca en el desarrollo holístico de sus estudiantes, promoviendo su bienestar, desarrollo humano, y adquisición de competencias socioemocionales esenciales. De este modo, forma profesionales altamente cualificados con estándares internacionales, capaces de adaptarse a entornos dinámicos, contribuir al desarrollo sostenible, conscientes de su potencial para generar impacto, transformar realidades, liderar con propósito. A esta visión se suma un ecosistema de aprendizaje continuo encaminado a facilitar la actualización y adquisición de nuevas competencias, ofreciendo capacitaciones dinámicas, flexibles y orientadas a las competencias y habilidades más demandadas en el mercado local y global.

**El modelo educativo de la ESPOL** tiene como centro al estudiante, promoviendo un aprendizaje activo y el desarrollo integral de competencias clave para el siglo XXI. A través de metodologías innovadoras se fomenta el pensamiento crítico, la creatividad, la colaboración y la comunicación efectiva, preparando a los graduados para enfrentar los desafíos del mundo actual. La institución también cultiva activamente la responsabilidad social y el compromiso ético, formando líderes transformadores y ciudadanos globales comprometidos con la construcción de un futuro más justo y equitativo.

Pensar, sentir y crear son dimensiones que consideramos inseparables: el conocimiento nace de la experiencia, se enriquece con la emoción, y se expresa en soluciones concretas que responden a las necesidades reales de las personas y de las comunidades. Por ello, fomentamos una cultura académica que integra la razón con la empatía, la técnica con la ética, y la innovación con el sentido de responsabilidad social.

La ESPOL **lidera iniciativas y proyectos orientados al desarrollo sostenible**, abordando desafíos ambientales, económicos, sociales y promoviendo prácticas responsables. Su contribución al desarrollo sostenible se refleja en sus investigaciones, proyectos y programas académicos, que buscan generar un impacto positivo en la sociedad.

La ESPOL **establece fuertes lazos con el sector productivo y la comunidad**, facilitando la transferencia de conocimiento, la co-construcción e implementación de soluciones innovadoras. Esta interacción fortalece los lazos con la sociedad y permite a la institución comprender y responder a las necesidades del entorno.

La ESPOL **fomenta la investigación de vanguardia**, que se oriente a las necesidades de nuestros sectores productivos y sociales, y que proponga soluciones innovadoras, para los desafíos nacionales y creando oportunidades de colaboración nacional e internacional. Su compromiso con la investigación y la innovación la ha convertido en un motor de desarrollo científico y tecnológico en el país.

Para evaluar el **impacto de sus actividades en la sociedad**, la ESPOL emplea un enfoque integral y multidimensional. La institución realiza un seguimiento exhaustivo de la trayectoria profesional de sus graduados, analizando su inserción laboral temprana, permanencia, promoción y su contribución al desarrollo de diversos sectores. Este análisis permite comprender cómo la formación impartida en la ESPOL se traduce en beneficios tangibles para la sociedad.



En la ESPOL, **la planificación estratégica y la mejora continua se consolidan como un compromiso institucional permanente** y un proceso esencialmente participativo que integra la diversidad de los grupos de interés internos y externos de nuestra comunidad. Este modelo de gestión está fundamentado en el diálogo y la colaboración interdisciplinaria, asegurando que cada acción institucional responda con pertinencia a las demandas de la sociedad y al desarrollo sostenible. Asimismo, el cumplimiento riguroso de estándares de calidad internacional potencia nuestra visibilidad y prestigio global, reafirmando nuestra excelencia académica como un referente de vanguardia en la educación superior.

Adicionalmente, la ESPOL ha implementado **políticas de transparencia y participación ciudadana, como la rendición de cuentas**, que permiten a la comunidad politécnica conocer los desafíos institucionales, fortalecer la confianza y el compromiso. A través de este proceso de medición y análisis, la institución garantiza que sus acciones contribuyan de manera significativa y sostenible al desarrollo del Ecuador.

El impacto generado en la sociedad ha permitido que la ESPOL sea reconocida a nivel nacional e internacional por su calidad académica y su excelencia en la investigación, posicionándose como un referente en la educación superior en América Latina y consolidando su posición como una de las instituciones de educación superior más importantes del Ecuador.

También, la construcción permanente ha sido nuestro legado institucional. Cada generación de politécnicos y politécnicas se suma a una historia de progreso continuo, construida con esfuerzo, pasión y visión. Nos inspiramos en quienes nos precedieron —mujeres y hombres que marcaron la pauta con su talento y compromiso— y reconocemos que ese legado no es una carga, sino una plataforma que nos impulsa a elevar los estándares, a crear valor y a ampliar horizontes. Heredamos conocimientos, habilidades, actitudes, infraestructura y reconocimiento en la sociedad, que no solo fortalecen a quienes forman parte de nuestra comunidad, sino que también multiplican su impacto en la sociedad.

Con base en lo indicado, la ESPOL concibe su filosofía institucional como la expresión viva de su razón de ser, el fundamento ético y humano que orienta su compromiso con la excelencia académica, la investigación pertinente, la innovación con sentido y el desarrollo social sostenible. Esta filosofía no es un discurso abstracto: es un conjunto de convicciones que se manifiestan en lo que hacemos y en cómo lo hacemos. Está presente en nuestras aulas, en nuestros laboratorios, en los proyectos de vinculación, en el trato entre personas, en cada decisión institucional. Es un reflejo del tipo de sociedad que aspiramos a construir: justa, colaborativa, creativa, ética y centrada en el bienestar de las personas y del entorno.

En definitiva, la filosofía institucional de la ESPOL es un acto de coherencia: lo que creemos se expresa en lo que hacemos y en lo que dejamos como huella. Desde esta visión, formamos personas íntegras, comprometidas y capaces de liderar con excelencia los cambios que el país y el mundo necesitan, impulsada por la investigación, la innovación y la vinculación con la sociedad. Una filosofía viva, en evolución constante, que honra el pasado, responde al presente y proyecta el futuro con esperanza, inteligencia y sentido.



**espol**<sup>®</sup> Escuela Superior  
Politécnica del Litoral

[www.espol.edu.ec](http://www.espol.edu.ec)